

FACHADA OESTE ESC. 1 : 100

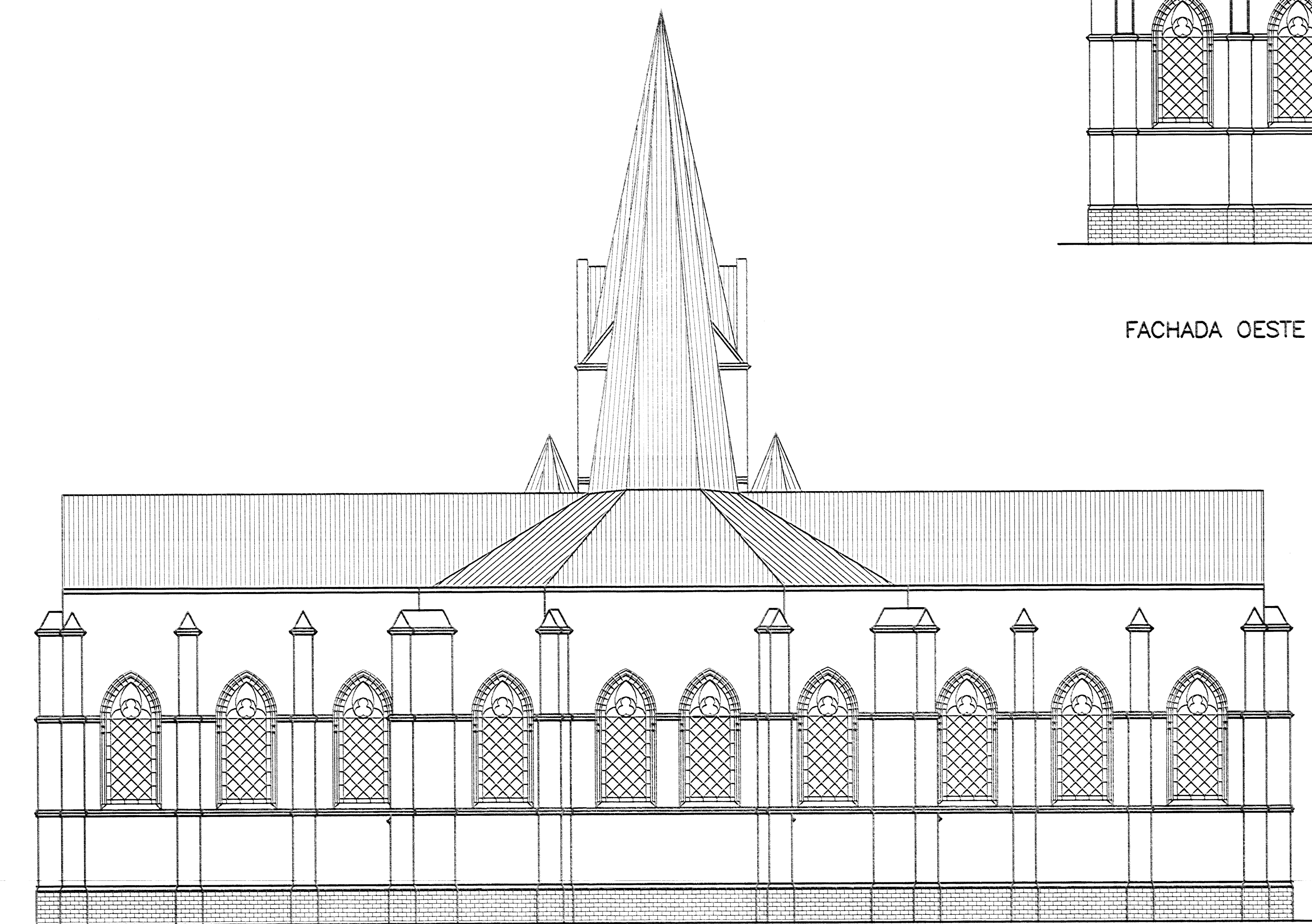

FACHADA ESTE ESC. 1 : 100

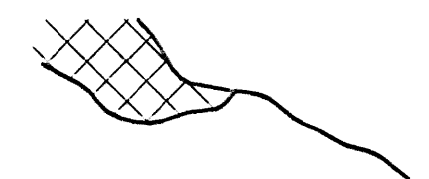

CRISTAS Y/O FALTANTE DE REPELLO
LA MAYORIA DEL REPELLO ESTA PULVERIZADO O DESPRENDIDO



MANCHAS DE HUMEDAD

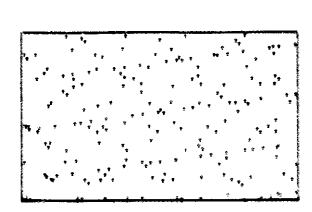

LA MAYORIA DEL REPELLO ESTA PULVERIZADO O DESPRENDIDO

aprobación comisión revisora
de permisos de construcción



proyecto : RESTAURACION
IGLESIA DE NUESTRA SEÑORA
DE LAS MERCEDES

propietario : TEMPORALIDADES DE
LA IGLESIA

provincia	cantón	distrito
SAN JOSE	SAN JOSE	HOSPITAL

arquitecto:
XXXXXXXXXXXXXXXXXXXXXXXXXXXX

dibujo : V.H.Z.A.

profesional responsable :
nombre : XXXXXXXXXXXXXXXXXXXXXXXX

firma : _____ n.º reg. XXXXXXXXXX

profesional responsable :
dirección técnica :
nombre : _____
firma : _____ n.º reg. _____

información registro público :

propietario :
n.º de catastro :
sitio :
contenido :

INDICADO

escala : fecha : lámina :

INDICADA	MAYO, 2002	/
----------	------------	---

De permisos

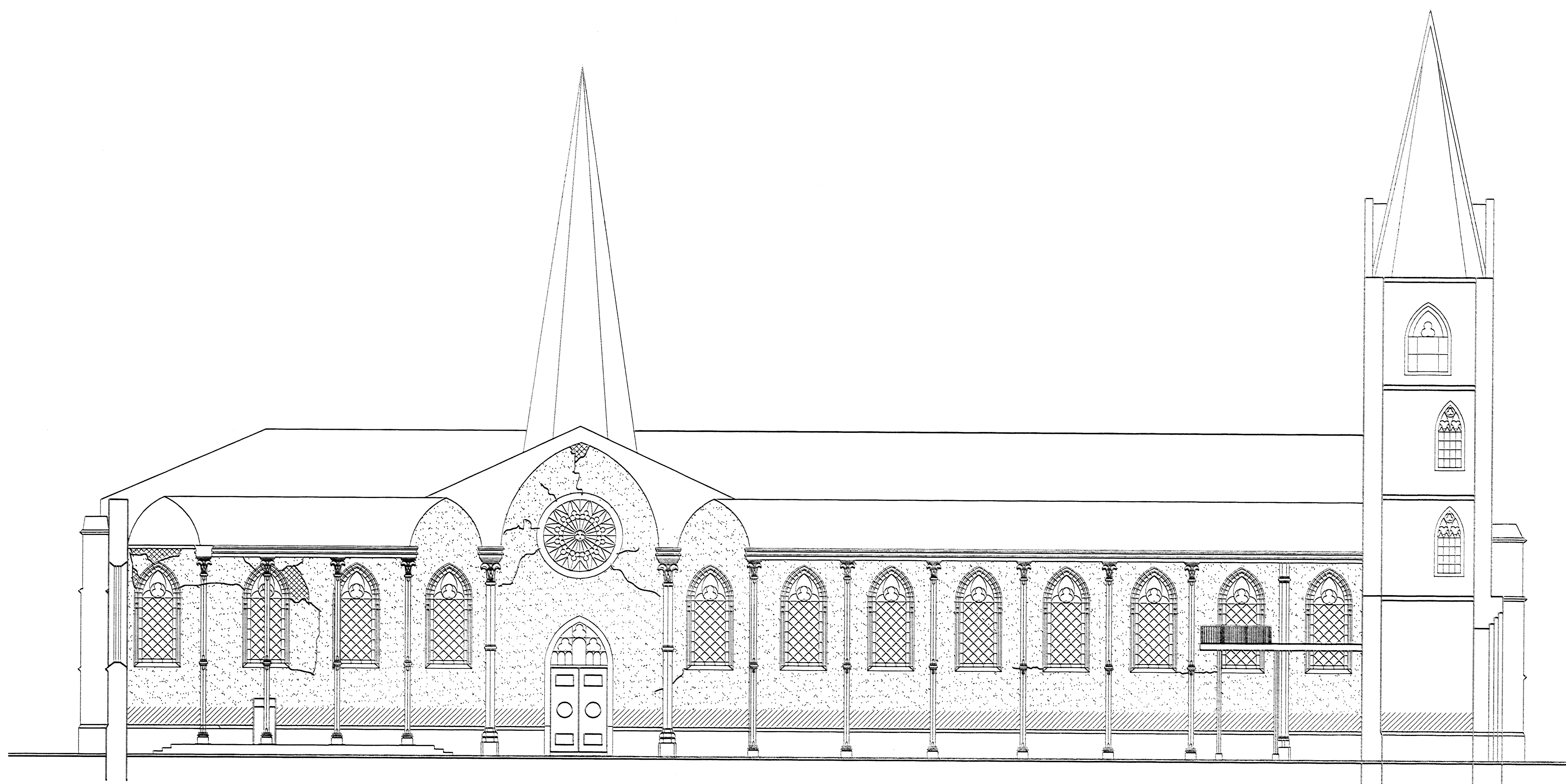

CORTE LONGITUDINAL B-B ESC. 1 : 100

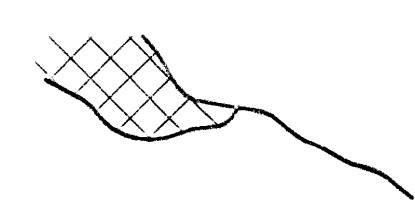

GRIETAS Y/O FALTANTE DE REPELLO
LA MAYORIA DEL REPELLO ESTA PULVERIZADO O DESPRENDIDO



MANCHAS DE HUMEDAD

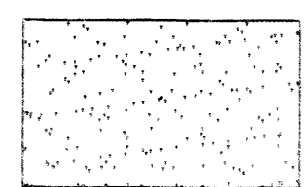

LA MAYORIA DEL REPELLO ESTA PULVERIZADO O DESPRENDIDO

aprobación comisión revisora
de permisos de construcción



proyecto : RESTAURACION
IGLESIA DE NUESTRA SEÑORA
DE LAS MERCEDES

propietario : TEMPORALIDADES DE
LA IGLESIA

provincia	cantón	distrito
SAN JOSE	SAN JOSE	HOSPITAL

arquitecto:
XXXXXXXXXXXXXXXXXXXXXXXXXXXX

dibujo : V.H.Z.A.

profesional responsable :
nombre : XXXXXXXXXXXXXXXXXXXXXXXX

firma : _____ n.reg. XXXXXXXXXX

profesional responsable :
dirección técnica :
nombre : _____

firma : _____ n.reg. _____

información registro público :
propietario : _____
n° de catastro : _____
sitio : _____

contenido :

INDICADO

escala :	fecha :	laminas :
INDICADA	MAYO, 2002	/

TODOS LOS PISOS SON DE MADERA EN MAL ESTADO, CON EXCREMENTOS DE ANIMALES, ABANDONADO

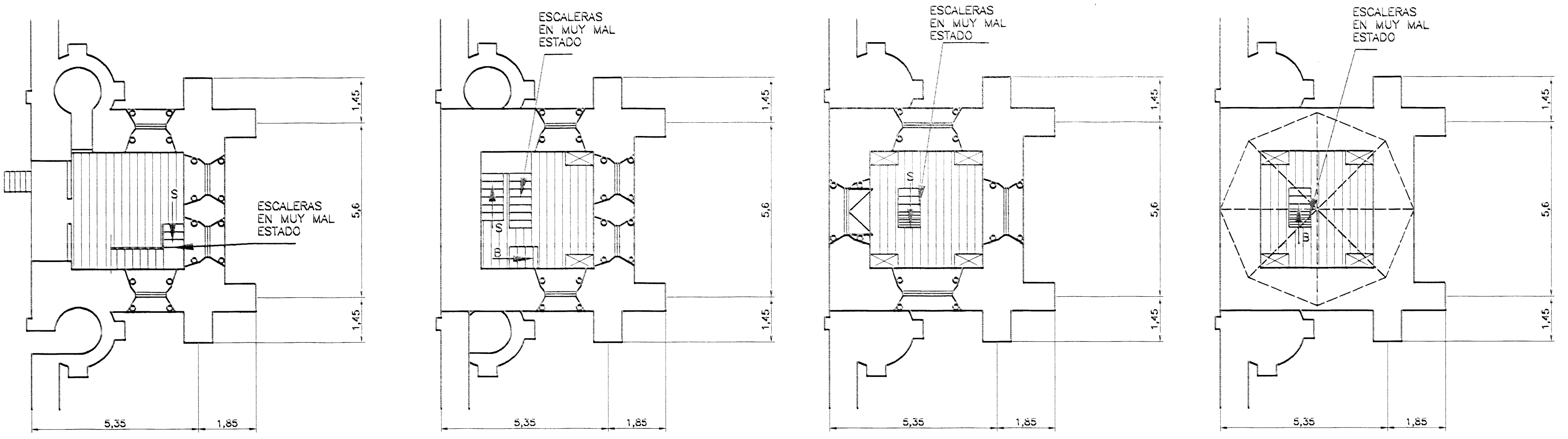

NIVEL 0+7.36

NIVEL 0+11.76

NIVEL 0+16.61

NIVEL 0+21.39
BASE DE TORRE

PLANTAS DE MEZANINES TORRE
ESC. 1 : 100

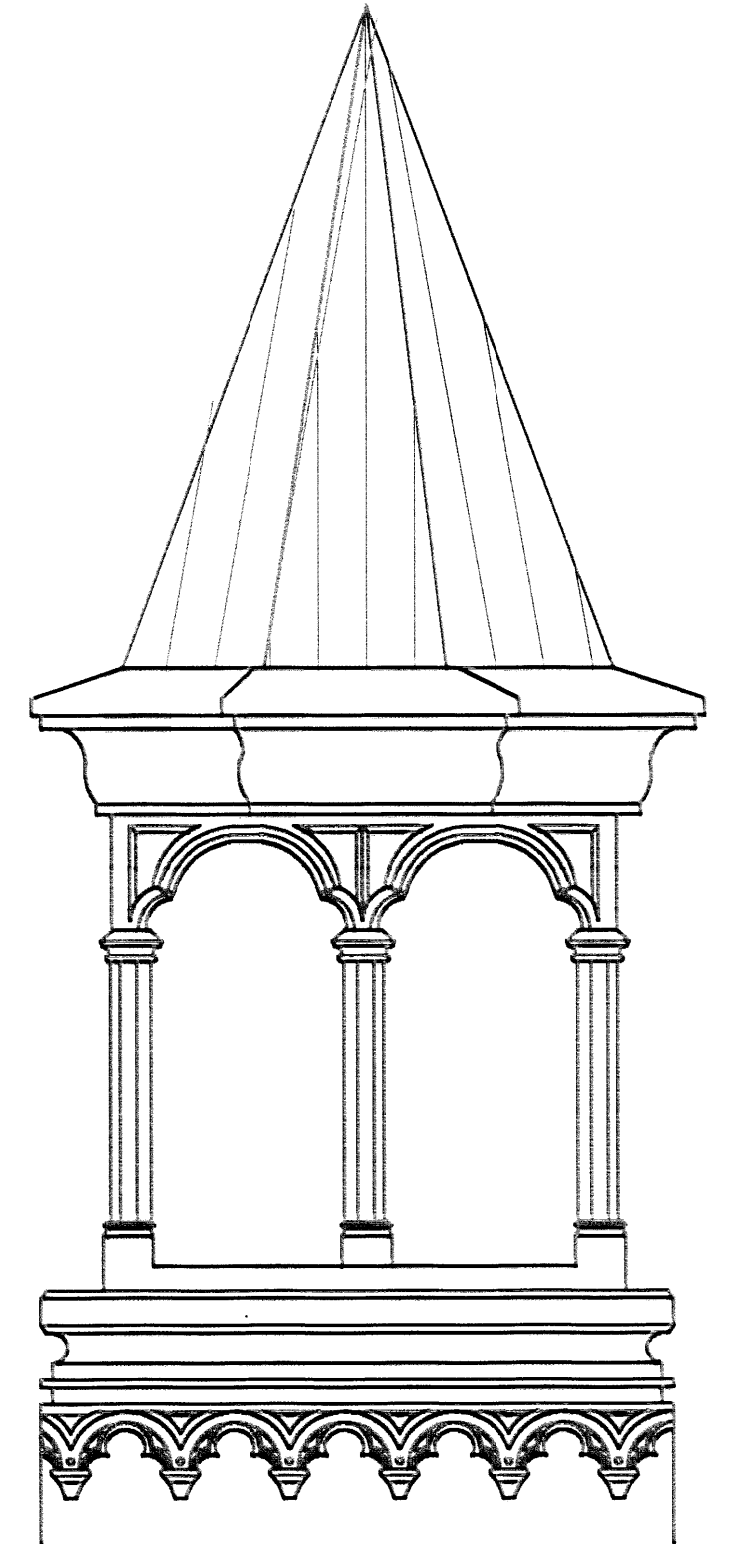

DETALLE DE TORRE

ESC. 1 : 25

aprobación comisión revisora de permisos de construcción



proyecto : RESTAURACION IGLESIA DE NUESTRA SEÑORA DE LAS MERCEDES

propietario : TEMPORALIDADES DE LA IGLESIA

provincia	cantón	distrito
SAN JOSE	SAN JOSE	HOSPITAL

arquitecto:

XXXXXXXXXXXXXXXXXXXXXXXXXXXX

elaboró : V.M.Z.A.

profesional responsable :

nombre : XXXXXXXXXXXXXXXXXXXXXXXXXXXXXXX

firma : _____ n°reg. XXXXXXXXXX

profesional responsable :

dirección técnica :

nombre : _____

firma : _____ n°reg. _____

información registro público :

propietario :

n° de catastro :

sitios :

contenido :

INDICADO

señala :	fecha :	lápina :
INDICADA	MAYO, 2002	/

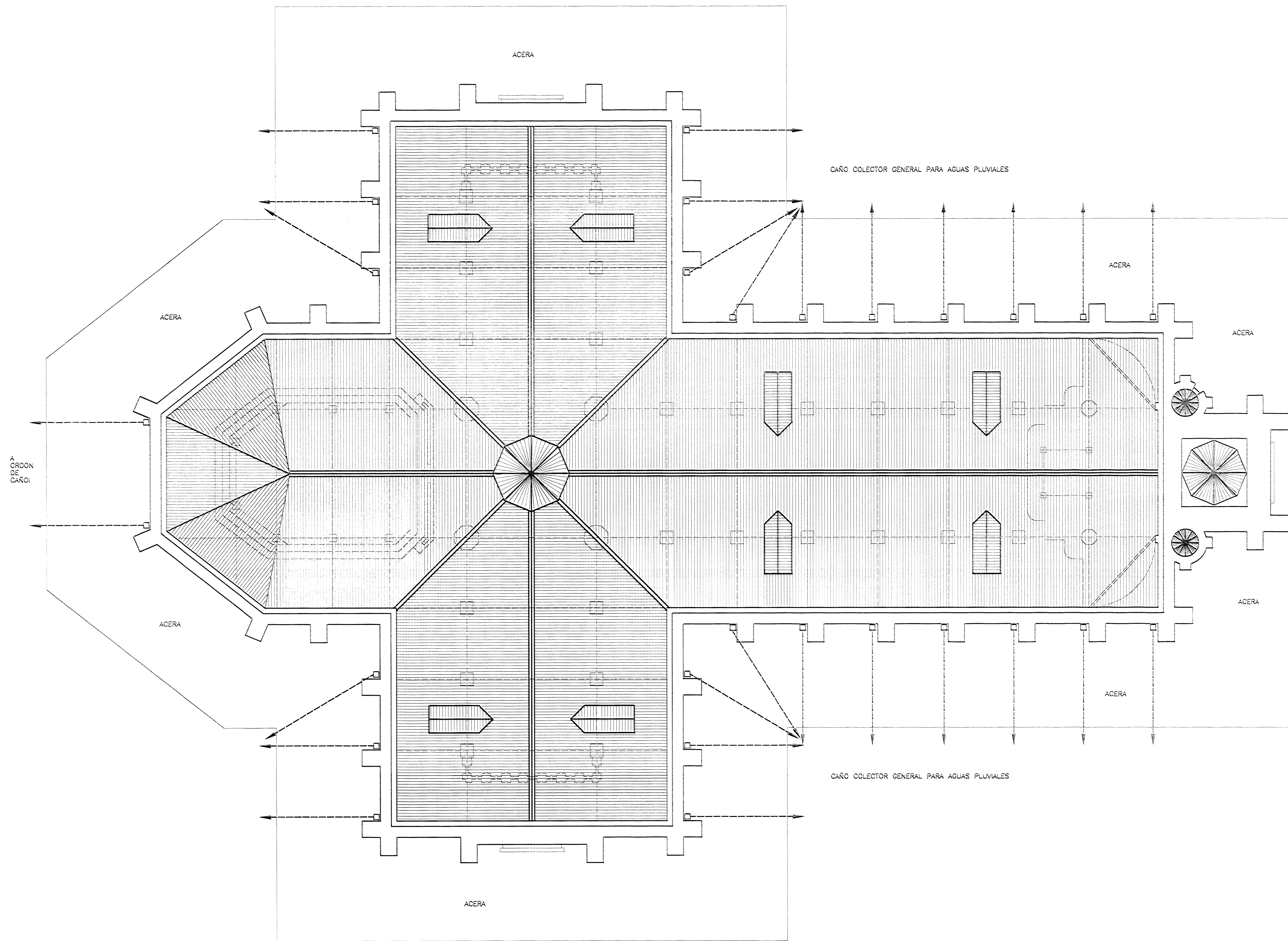

PLANTA DE CUBIERTAS Y EVACUACION PLUVIAL ESC. 1 : 100

De permisos

aprobación comisión revisora de permisos de construcción



proyecto : RESTAURACION IGLESIA DE NUESTRA SEÑORA DE LAS MERCEDES

propietario : TEMPORALIDADES DE LA IGLESIA

provincia	costrucción	distrito
SAN JOSE	SAN JOSE	HOSPITAL

circulador:

dibujo : V.H.Z.A.

profesional responsable : nombre : XXXXXXXXXXXXXXXXXXXXXXXXXXXX

firma : _____ n°reg. XXXXXXXXXX

profesional responsable : dirección técnica : nombre : _____

firma : _____ n°reg. _____

información registro público : propietario : _____

n° de catastro : _____

sitio : _____

contenido :

INDICADO

escala : fecha : semana : número :

INDICADA MAYO, 2002

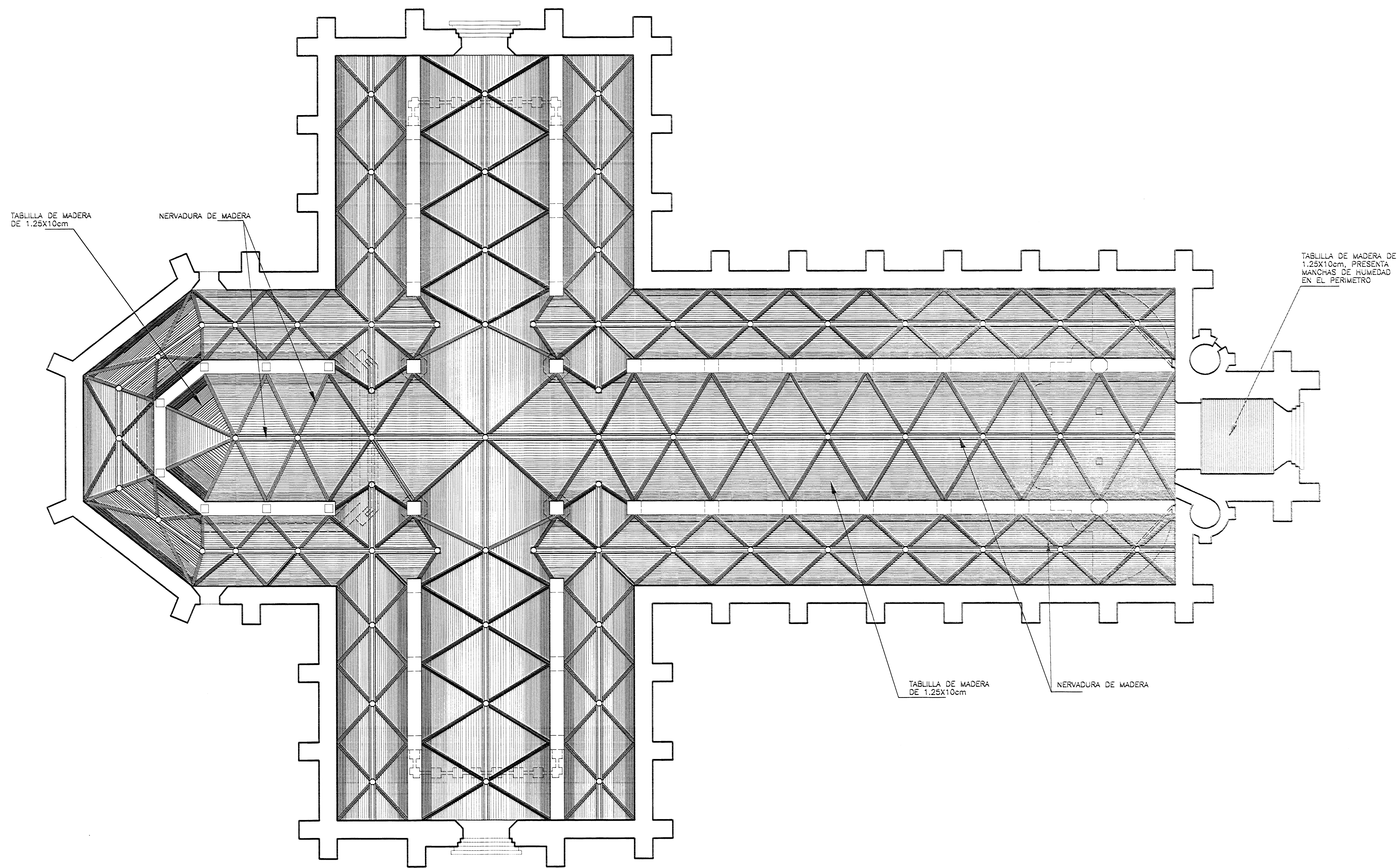

PLANTA DE CIELOS ESC. 1 : 100

aprobación comisión revisión de permisos de construcción



proyecto : RESTAURACION IGLESIA DE NUESTRA SEÑORA DE LAS MERCEDES

propietario : TEMPORALIDADES DE LA IGLESIA

provincia	común	distrito
SAN JOSE	SAN JOSE	HOSPITAL

arquitecto: XXXXXXXXXXXXXXXXXXXXXXXXXXXXXXX

dibujo : V.H.Z.A.

profesional responsable : nombre : XXXXXXXXXXXXXXXXXXXXXXXXXXXXXXX

firma : _____ n°reg. XXXXXXXXXX

profesional responsable : dirección técnica : nombre : _____

firma : _____ n°reg. _____

información registro público : propietario : _____

n° de catastro : _____

plata : _____

contenido :

INDICADO

escala :	fecha :	lámina :
INDICADA	MAYO, 2002	/

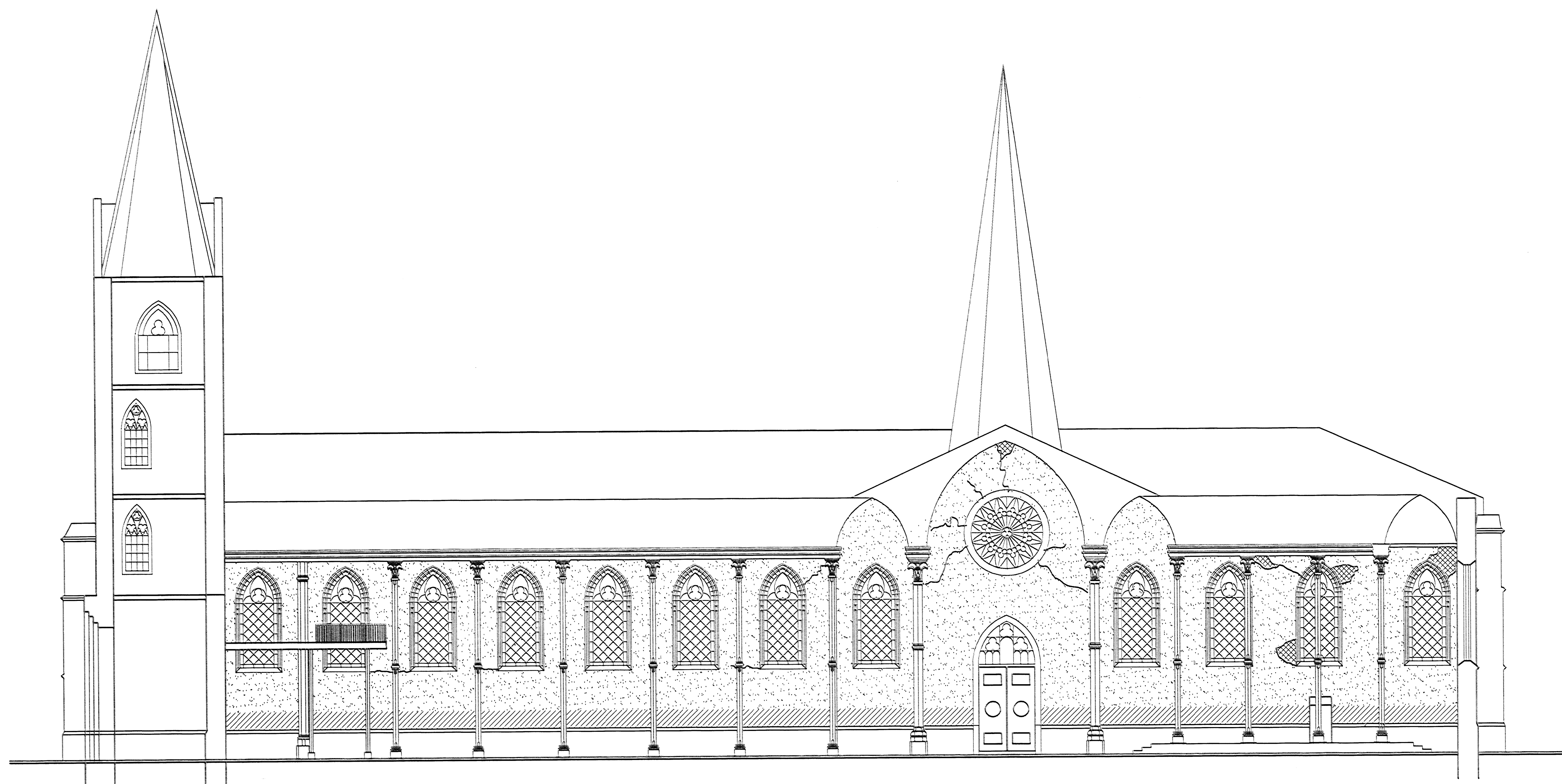

CORTE LONGITUDINAL A-A ESC. 1 : 100

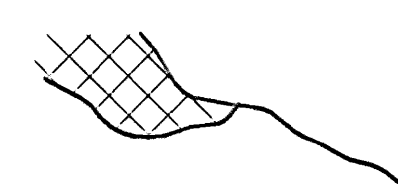

GRIETAS Y/O FALTANTE DE REPELLO

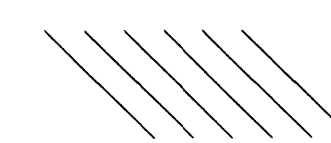

MANCHAS DE HUMEDAD

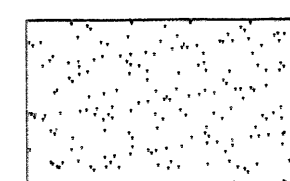

LA MAYORIA DEL REPELLO ESTA PULVERIZADO O DESPRENDIDO

aprobación comisión revisora
de permisos de construcción



proyecto : RESTAURACION
IGLESIA DE NUESTRA SEÑORA
DE LAS MERCEDES

propietario : TEMPORALIDADES DE
LA IGLESIA

provincia	común	ciudad
SAN JOSE	SAN JOSE	HOSPITAL

arquitecto:

XXXXXXXXXXXXXXXXXXXXXXXXXXXX

dibujo : V.H.Z.A.

profesional responsable :

nombre : XXXXXXXXXXXXXXXXXXXXXXXXXXXX

firma : _____ n°reg. XXXXXXXXXX

profesional responsable :

circulación técnica :

nombre : _____

firma : _____ n°reg. _____

información registro público :

propietario :

n° de catastro :

litas :

contenido :

INDICADO

escala :	fecha :	lámina :
INDICADA	MAYO, 2002	/

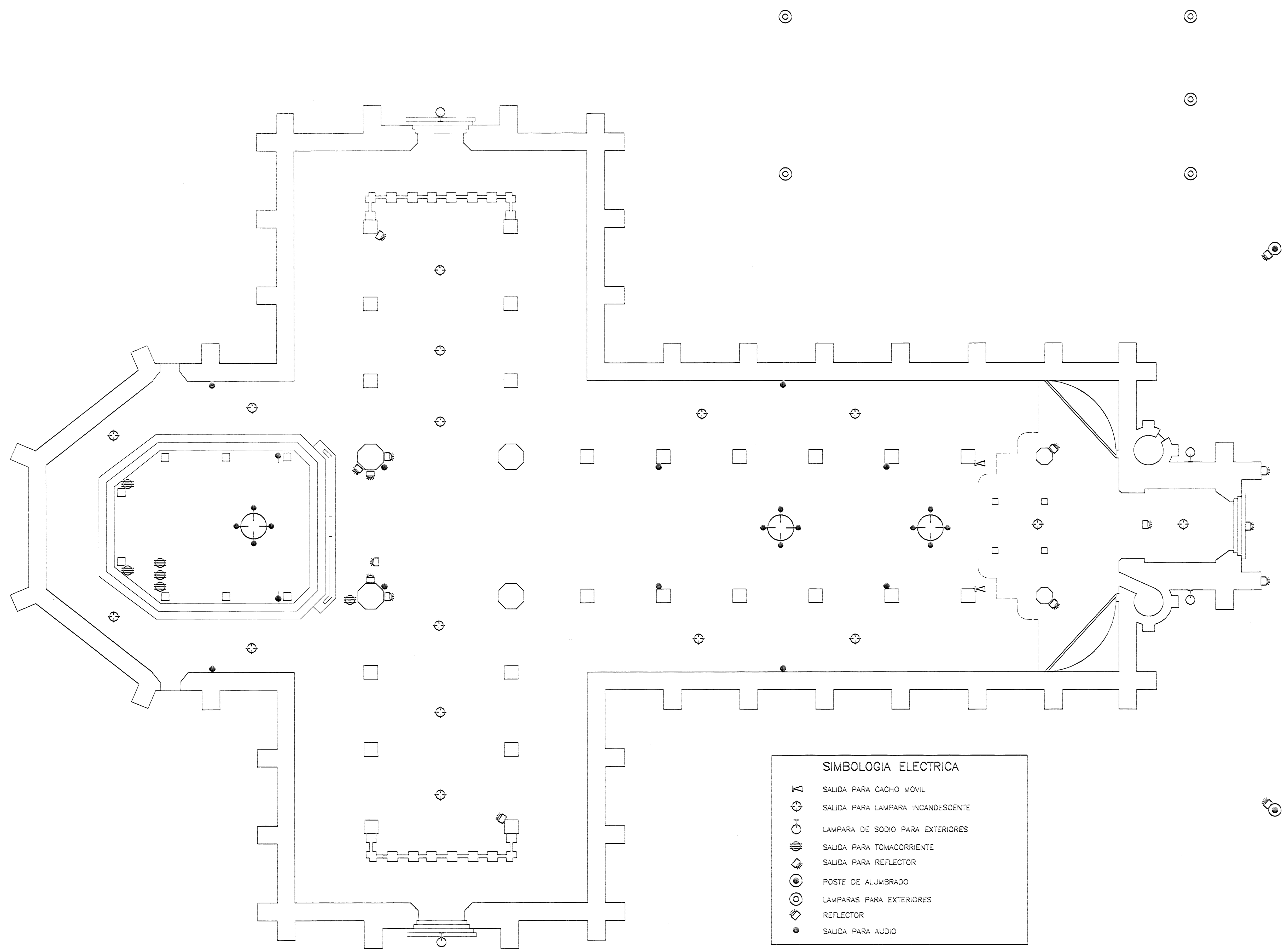

SIMBOLOGIA ELECTRICA

- ⊗ SALIDA PARA CACHO MÓVIL
- ⊕ SALIDA PARA LAMPARA INCANDESCENTE
- ⊙ LAMPARA DE SODIO PARA EXTERIORES
- ⊖ SALIDA PARA TOMACORRIENTE
- ⊗ SALIDA PARA REFLECTOR
- ⊙ POSTE DE ALUMBRADO
- ⊕ LAMPARAS PARA EXTERIORES
- ⊖ REFLECTOR
- ⊙ SALIDA PARA AUDIO

PLANTA DE DISTRIBUCION ELECTRICA ESC. 1 : 100

autorización comisión revisora de permisos de construcción



proyecto : RESTAURACION IGLESIA DE NUESTRA SEÑORA DE LAS MERCEDES

propietario : TEMPORALIDADES DE LA IGLESIA

provincia	cantón	ciudad
SAN JOSE	SAN JOSE	HOSPITAL

arquitecto :
XXXXXXXXXXXXXXXXXXXXXXXXXXXX

edifico : V.H.Z.A.

profesional responsable :
nombre : XXXXXXXXXXXXXXXXXXXXXXXX

firma : _____ /nºreg. XXXXXXXXXX

profesional responsable :
dirección técnica :
nombre : _____
firma : _____ /nºreg. _____

información registro público :
propietario : _____
nº de catastro : _____
área : _____

contenidos :
INDICADO

especie	fecha	lámmina
INDICADA	MAYO, 2002	/

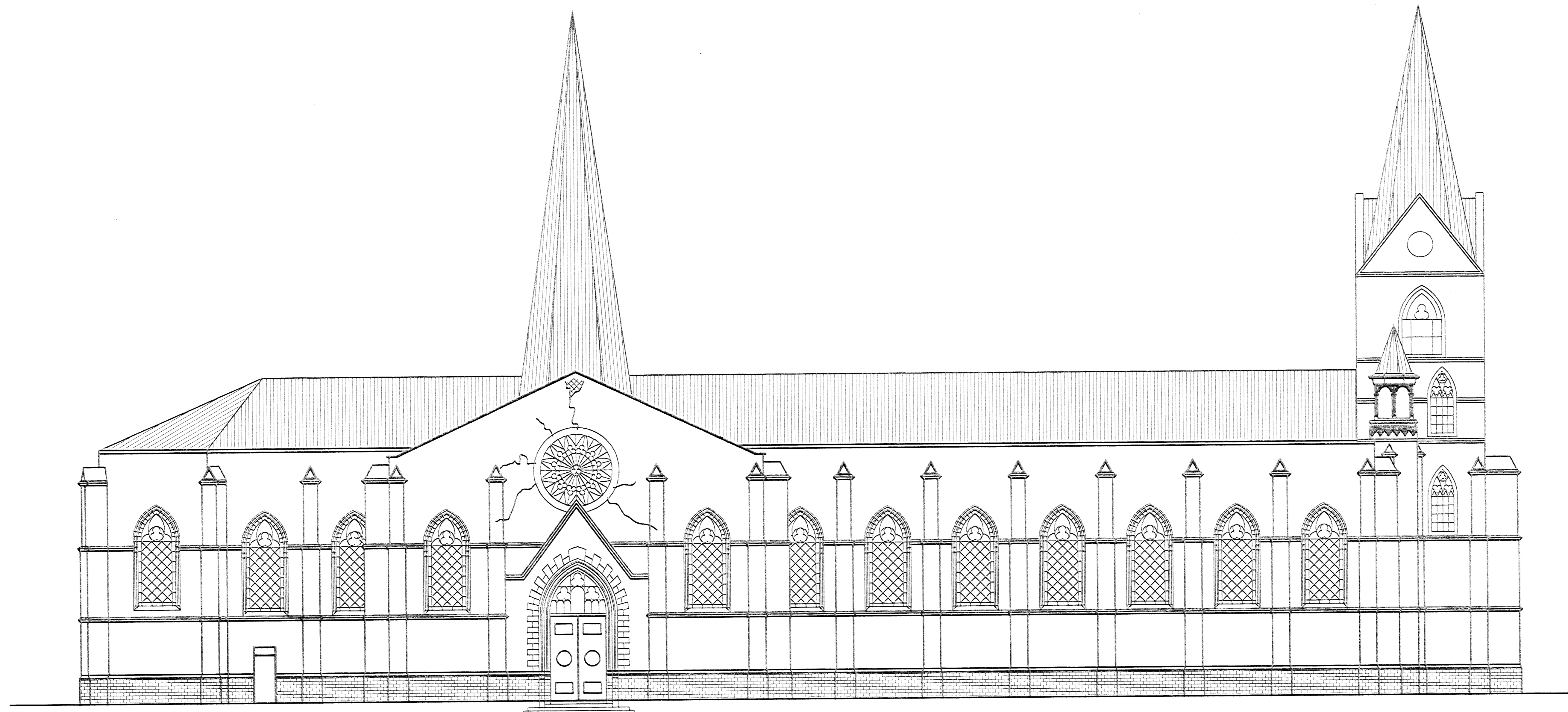

FACHADA NORTE ESC. 1 : 100

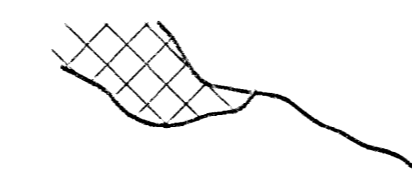

GRIETAS Y/O FALTANTE DE REPELLO
LA MAYORIA DEL REPELLO ESTA PULVERIZADO O DESPRENDIDO



MANCHAS DE HUMEDAD

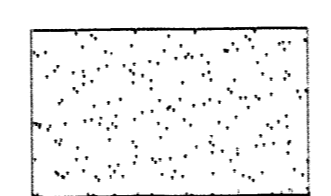

LA MAYORIA DEL REPELLO ESTA PULVERIZADO O DESPRENDIDO

aprobación comisión revisora
de permisos de construcción



proyecto : RESTAURACION
IGLESIA DE NUESTRA SEÑORA
DE LAS MERCEDES

propietario : TEMPORALIDADES DE
LA IGLESIA

provincia	cantón	ciudad
SAN JOSE	SAN JOSE	HOSPITAL

arquitecto:
XXXXXXXXXXXXXXXXXXXXXXXXXXXX

dibujo : V.H.Z.A.

profesional responsable :

nombre : XXXXXXXXXXXXXXXXXXXXXXXXXXXXXXX

firma : _____ n°reg. XXXXXXXXXX

profesional responsable :

dirección técnica :

nombre : _____

firma : _____ n°reg. _____

información registro público :

propietario :

n° de catastro :

lotes :

contenido :

INDICADO

escala : fecha : edición :

INDICADA MAYO, 2002

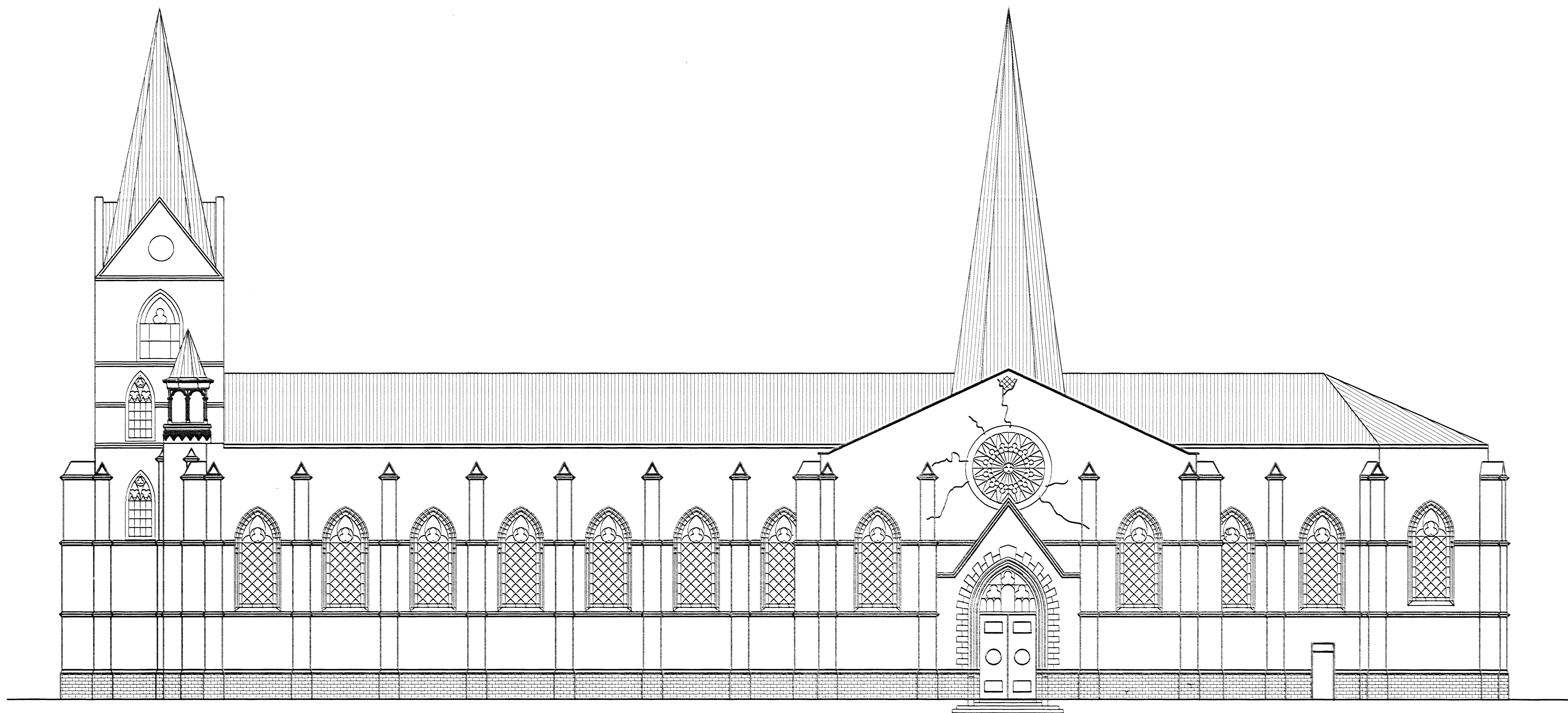

FACHADA SUR ESC. 1 : 100

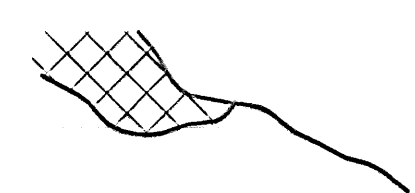

GRIETAS Y/O FALTANTE DE REPELLO
LA MAYORÍA DEL REPELLO ESTA PULVERIZADO O DESPRENDIDO

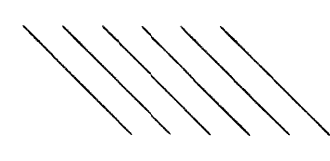

MANCHAS DE HUMEDAD

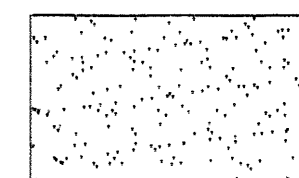

LA MAYORÍA DEL REPELLO ESTA PULVERIZADO O DESPRENDIDO

aprobación comisión revisora
de permisos de construcción

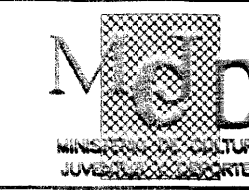

proyecto : RESTAURACION
IGLESIA DE NUESTRA SEÑORA
DE LAS MERCEDES

propietario : TEMPORALIDADES DE
LA IGLESIA

provincia	cabecera	distrito
SAN JOSE	SAN JOSE	HOSPITAL

arquitecto:

XXXXXXXXXXXXXXXXXXXXXXXXXXXX

dibujo : V.M.Z.A.

profesional responsable :

nombre : XXXXXXXXXXXXXXXXXXXXXXXXXXXXXXX

firma : _____ n°reg. XXXXXXXXXX

profesional responsable :

dirección técnica :

nombre :

firma : _____ n°reg. _____

información registro público :

propietario :

n° de catastro :

área :

contenido :

INDICADO

estado :	fecha :	lápmina :
INDICADA	MAYO, 2002	/