

ARQUITECTOS E INGENIEROS  
 ASOCIADOS S.A.-

**ROLANDO FERRETO**

**PROYECTO DE:  
 AMPLIACION DE LA  
 BASILICA DE NTRA  
 SRA. DE LOS ANGELES**

**PROPIEDAD DE:  
 TEMPORALIDADES DE  
 LA ARQUIDIOCESIS DE  
 SAN JOSE.-**

PROVINCIA	CANTON	DISTRITO
CARTAGO	CENTRAL	ORIENTAL

DISEÑO ARQUITECTONICO  
 ROLANDO FERRETO MONGE

DISEÑO ESTRUCTURAL

DISEÑO ELECTRICO

DISEÑO MECANICO

DIBUJO  
 ROFEMO

PROFESIONAL RESPONSABLE  
 DE DISEÑO

REGISTRO NUMERO

\_\_\_\_\_ FIRMA  
 DE DIRECCION TECNICA

REGISTRO NUMERO

\_\_\_\_\_ FIRMA

INFORMACION DEL REGISTRO PUBLICO

PROPIETARIO:  
 CEDULA:  
 CATASTRO NUMERO:  
 SITAS:

**CONTIENE:  
 PERSPECTIVA  
 ISOMETRICA DESDE  
 EL SUR ESTE.-**

ESCALA	FECHA	LAMINA
1:75	AGOSTO/2001	

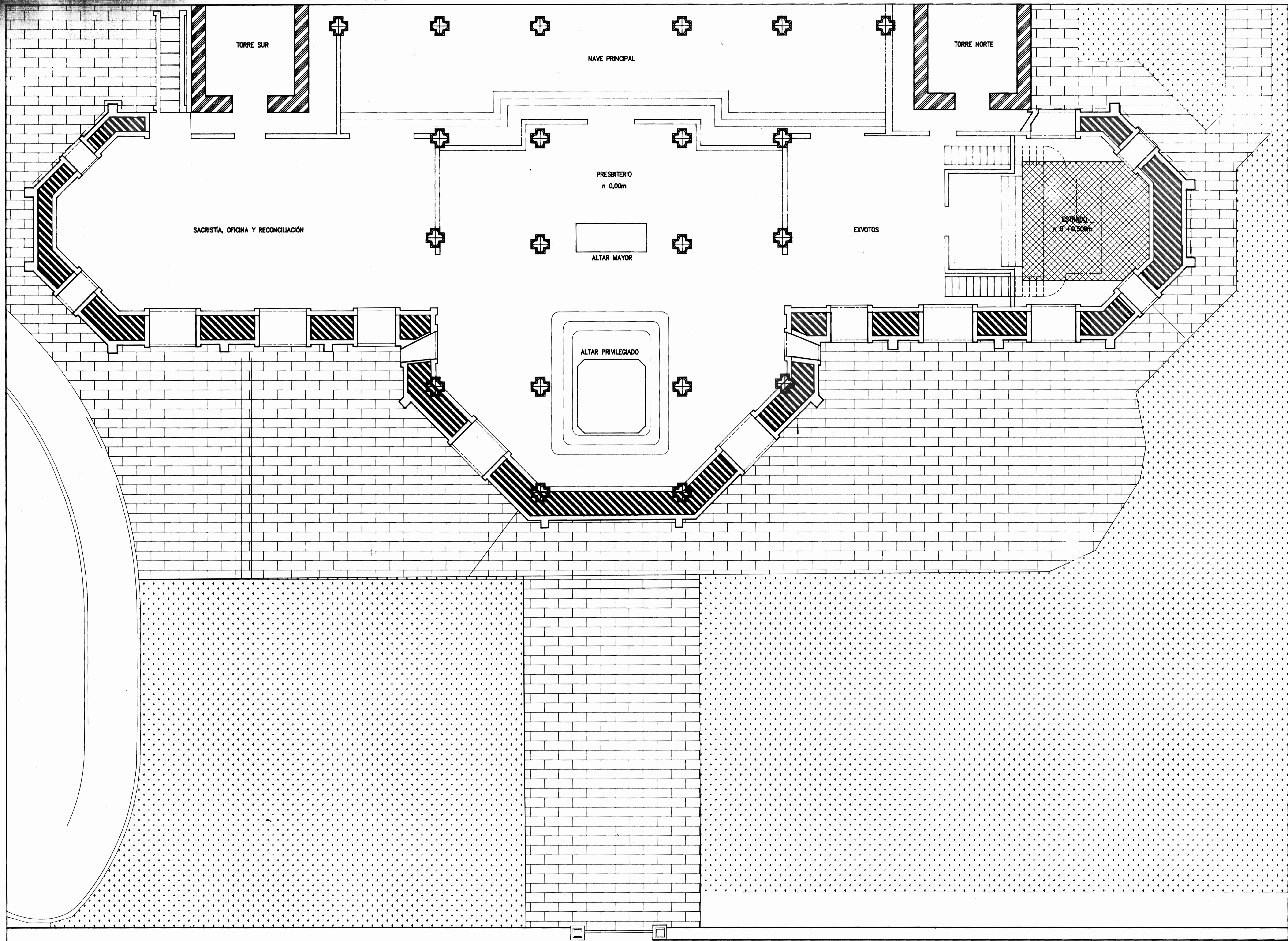

ARQUITECTOS E INGENIEROS  
 ASOCIADOS S.A.-

**ROLANDO FERRETO**

PROYECTO DE:  
 AMPLIACION DE LA  
 BASILICA DE NTRA  
 SRA. DE LOS ANGELES

PROPIEDAD DE:  
 TEMPORALIDADES DE  
 LA ARQUIDIOCESIS DE  
 SAN JOSE.-

PROVINCIA	CANTON	DISTRITO
CARTAGO	CENTRAL	ORIENTAL

DISEÑO ARQUITECTONICO  
 ROLANDO FERRETO MONGE

DISEÑO ESTRUCTURAL

DISEÑO ELECTRICO

DISEÑO MECANICO

DIBUJO  
 ROFEMO

PROFESIONAL RESPONSABLE  
 DE DISEÑO  
 REGISTRO NUMERO

FIRMA  
 DE DIRECCION TECNICA  
 REGISTRO NUMERO

FIRMA

INFORMACION DEL REGISTRO PUBLICO

PROPIETARIO:  
 CEDULA:  
 CATASTRO NUMERO:  
 SITAS:

CONTIENE: PLANTA  
 ARQUITECTONICA ACTUAL  
 PRESBITERIO Y LAS  
 CAPILLAS LATERALES  
 (nivel 0 m)

ESCALA	FECHA	LAMINA
1:75	AGOSTO/2001	1

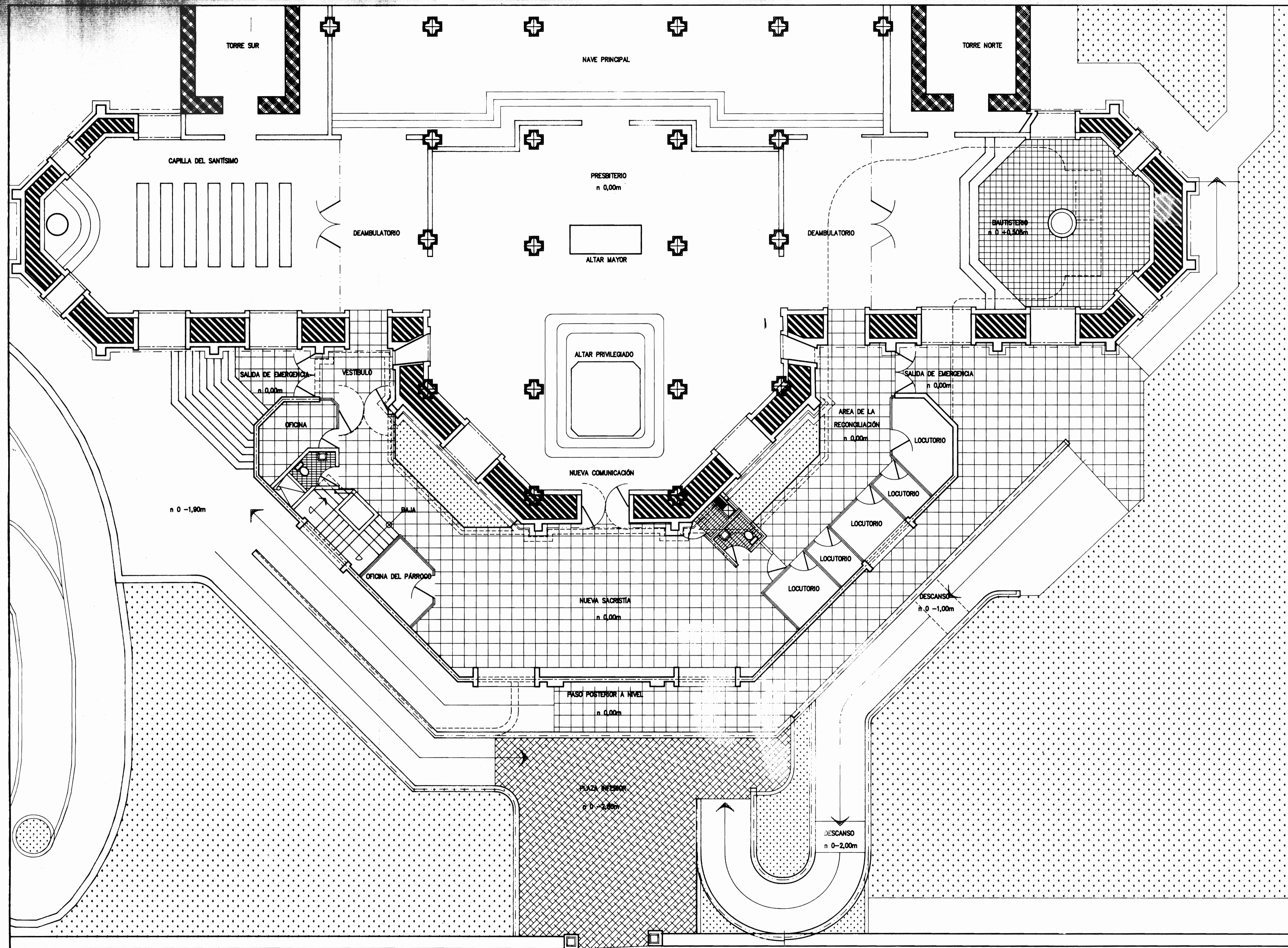

ARQUITECTOS E INGENIEROS  
ASOCIADOS S.A.-

**ROLANDO FERRETO**

PROYECTO DE:  
AMPLIACION DE LA  
BASILICA DE NTRA  
SRA. DE LOS ANGELES

PROPIEDAD DE:  
TEMPORALIDADES DE  
LA ARQUIDIOCESIS DE  
SAN JOSE.-

PROVINCIA	CANTON	DISTRITO
CARTAGO	CENTRAL	ORIENTAL

DISEÑO ARQUITECTONICO  
ROLANDO FERRETO MONGE

DISEÑO ESTRUCTURAL

DISEÑO ELECTRICO

DISEÑO MECANICO

DIBUJO  
ROFEMO

PROFESIONAL RESPONSABLE  
DE DISEÑO

REGISTRO NUMERO

FIRMA  
DE DIRECCION TECNICA

REGISTRO NUMERO

FIRMA

INFORMACION DEL REGISTRO PUBLICO

PROPIETARIO:  
CEDULA:  
CATASTRO NUMERO:  
SITAS:

CONTIENE: PLANTA  
ARQUITECTONICA DEL  
NIVEL DEL  
PRESBITERIO ACTUAL

ESCALA	FECHA	LAMINA
1:75	AGOSTO/2001	2

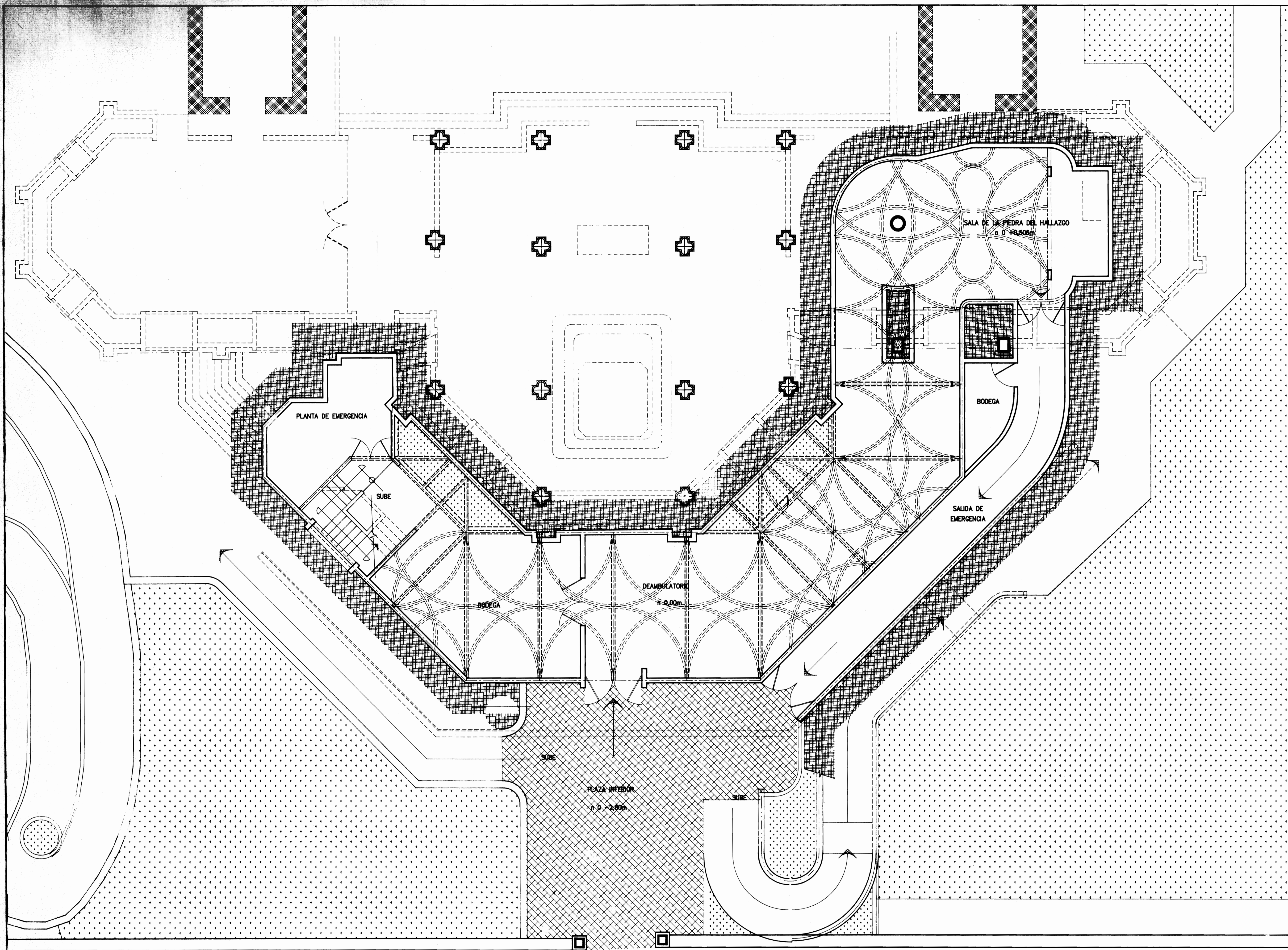

**ROLANDO FERRETO**  
 ARQUITECTOS E INGENIEROS ASOCIADOS S.A.-

PROYECTO DE:  
 AMPLIACION DE LA  
 BASILICA DE NTRA  
 SRA. DE LOS ANGELES

PROPIEDAD DE:  
 TEMPORALIDADES DE  
 LA ARQUIDIOCESIS DE  
 SAN JOSE.-

PROVINCIA	CANTON	DISTRITO
CARTAGO	CENTRAL	ORIENTAL

DISEÑO ARQUITECTONICO  
 ROLANDO FERRETO MONGE

DISEÑO ESTRUCTURAL

DISEÑO ELECTRICO

DISEÑO MECANICO

DIBUJO  
 ROFEMO

PROFESIONAL RESPONSABLE  
 DE DISEÑO  
 REGISTRO NUMERO

DE DIRECCION TECNICA  
 REGISTRO NUMERO

INFORMACION DEL REGISTRO PUBLICO  
 PROPIETARIO:  
 CEDULA:  
 CATASTRO NUMERO:  
 SITAS:

CONTIENE: PLANTA  
 ARQUITECTONICA DEL  
 NIVEL DE LA GRUTA  
 (nivel -2,80m)

ESCALA	FECHA	LAMINA
1:75	AGOSTO/2001	3

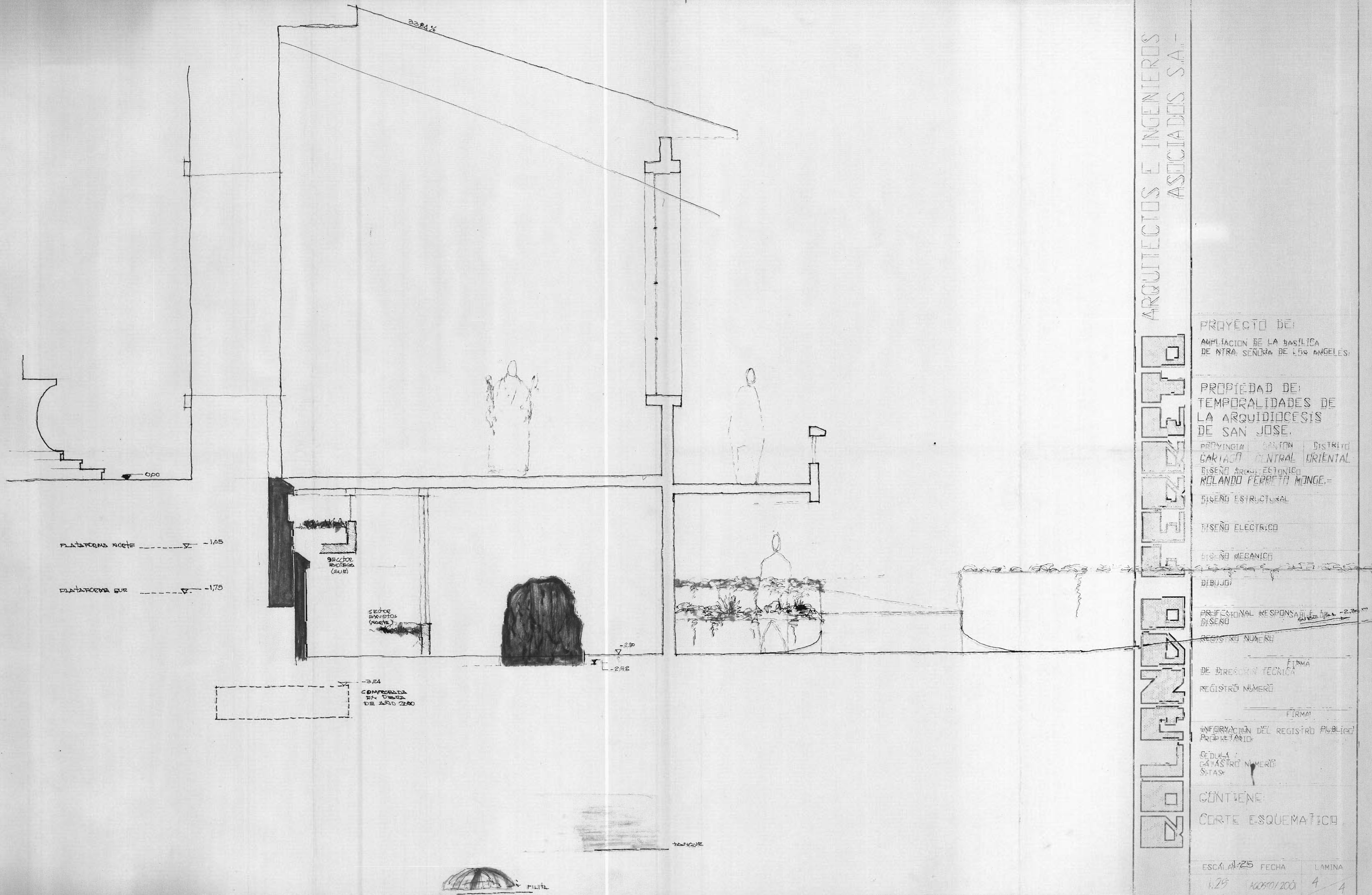

**ROLANDO FERRETO**  
 ARQUITECTOS E INGENIEROS ASOCIADOS S.A.

PROYECTO DE:  
 AMPLIACION DE LA BASILICA  
 DE NTRA. SEÑORA DE LOS ANGELES.

PROPIEDAD DE:  
 TEMPORALIDADES DE  
 LA ARQUIDIOCESIS  
 DE SAN JOSE.

PROVINCIA: CANTON: DISTRITO:  
 CARTAGO: CENTRAL: ORIENTAL  
 DISEÑO ARQUITECTONICO:  
 ROLANDO FERRETO MONGE.

DISEÑO ESTRUCTURAL

DISEÑO ELECTRICO

DISEÑO MECANICO

DIBUJO:

PROFESIONAL RESPONSABLE:  
 DISEÑO: *Rolando Ferreto Monge*

REGISTRO NUMERO:

FIRMA  
 DE DIRECCION TECNICA

REGISTRO NUMERO:

FIRMA  
 INFORMACION DEL REGISTRO PUBLICO  
 PROPIETARIO:

CEDULA  
 CATASTRO NUMERO:  
 S-TAS:

CONTIENE:  
 CORTE ESQUEMATICO

ESCALA: 1:25	FECHA:	LAMINA:
1:25	14/05/2001	4 / 4