

VISTA ISOMETRICA DEL CONJUNTO  
DESDE EL NOROCCIDENTE

ARQUITECTOS E INGENIEROS  
ASOCIADOS S.A.-

**ROLANDO FERRETO**

PROYECTO DE:  
SISTEMA DE RAMPAS  
DE ACCESO Y SALIDA A "LA PILITA"  
EN EL SANTUARIO DE NUESTRA  
SEÑORA DE LOS ANGELES  
EN CARTAGO.-

PROPIEDAD DE:  
TEMPORALIDADES DE  
LA ARQUIDIOCESIS  
DE SAN JOSE.-

|           |         |          |
|-----------|---------|----------|
| PROVINCIA | CANTON  | DISTRITO |
| CARTAGO   | CENTRAL | ORIENTAL |

DISEÑO ARQUITECTONICO  
ROLANDO FERRETO MONGE.-

DISEÑO ESTRUCTURAL  
JOSE GUZMAN OVARES.-

DISEÑO ELECTRICO  
CARLOS JIMENEZ DOMIAN.-

DISEÑO MECANICO

PROYECTO

PROFESIONAL RESPONSABLE  
ROLANDO FERRETO MONGE.-

PROYECTO NUMERO A-503

FECHA

COPIA TECNICA

ROLANDO FERRETO MONGE.-

PROYECTO

PROYECTO

PROYECTO

PROYECTO

PROYECTO

PROYECTO

PROYECTO



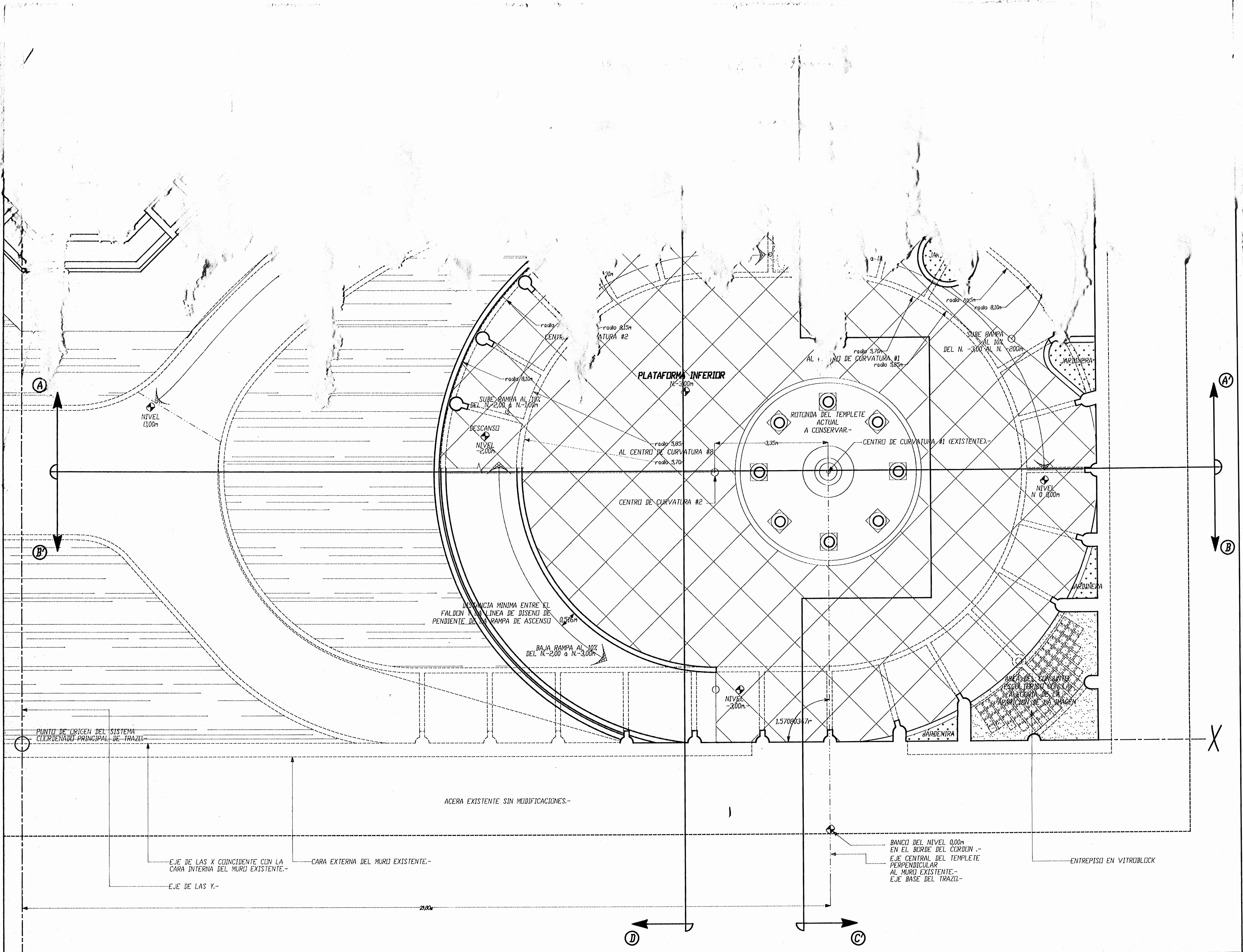

**ROLANDO FERRETO**  
 ARQUITECTO

**PROYECTO DE:**  
 SISTEMA DE RAMPAS  
 DE ACCESO Y SALIDA A "LA PILITA"  
 EN EL SANTUARIO DE NUESTRA  
 SEÑORA DE LOS ANGELES  
 EN CARTAGO.-

**PROPIEDAD DE:**  
 TEMPORALIDADES DE  
 LA ARQUIDIOCESIS  
 DE SAN JOSE.-

|           |         |          |
|-----------|---------|----------|
| PROVINCIA | CANTON  | DISTRITO |
| CARTAGO   | CENTRAL | ORIENTAL |

DISEÑO ARQUITECTONICO  
 ROLANDO FERRETO MONGE.-

DISEÑO ESTRUCTURAL  
 ADAN GUZMAN OVARES.-

DISEÑO ELECTRICO  
 EDGAR JIMENEZ DOMIAN.-

DISEÑO MECANICO

DIBUJO  
 ROFEMO.-

PROFESIONAL RESPONSABLE  
 ROLANDO FERRETO MONGE.-

REGISTRO NUMERO A-503

FIRMA  
 DE DIRECCION TECNICA  
 ROLANDO FERRETO MONGE.-  
 REGISTRO NUMERO A-503

FIRMA

INFORMACION DEL REGISTRO PUBLICO  
 PROPIETARIO: TEMP. DE LA ARQUIDIOCESIS  
 DE SAN JOSE.-  
 CEDULA JURIDICA: 3-010-045148-25  
 CATASTRO NUMERO:  
 SITAS:

**CONTIENE:**  
 DISTRIB. ARQUITECTONICA  
 NIVEL N. -3,00m.-

|        |           |        |
|--------|-----------|--------|
| ESCALA | FECHA     | LAMINA |
| 1:50   | FEB./2000 | 4 / 20 |



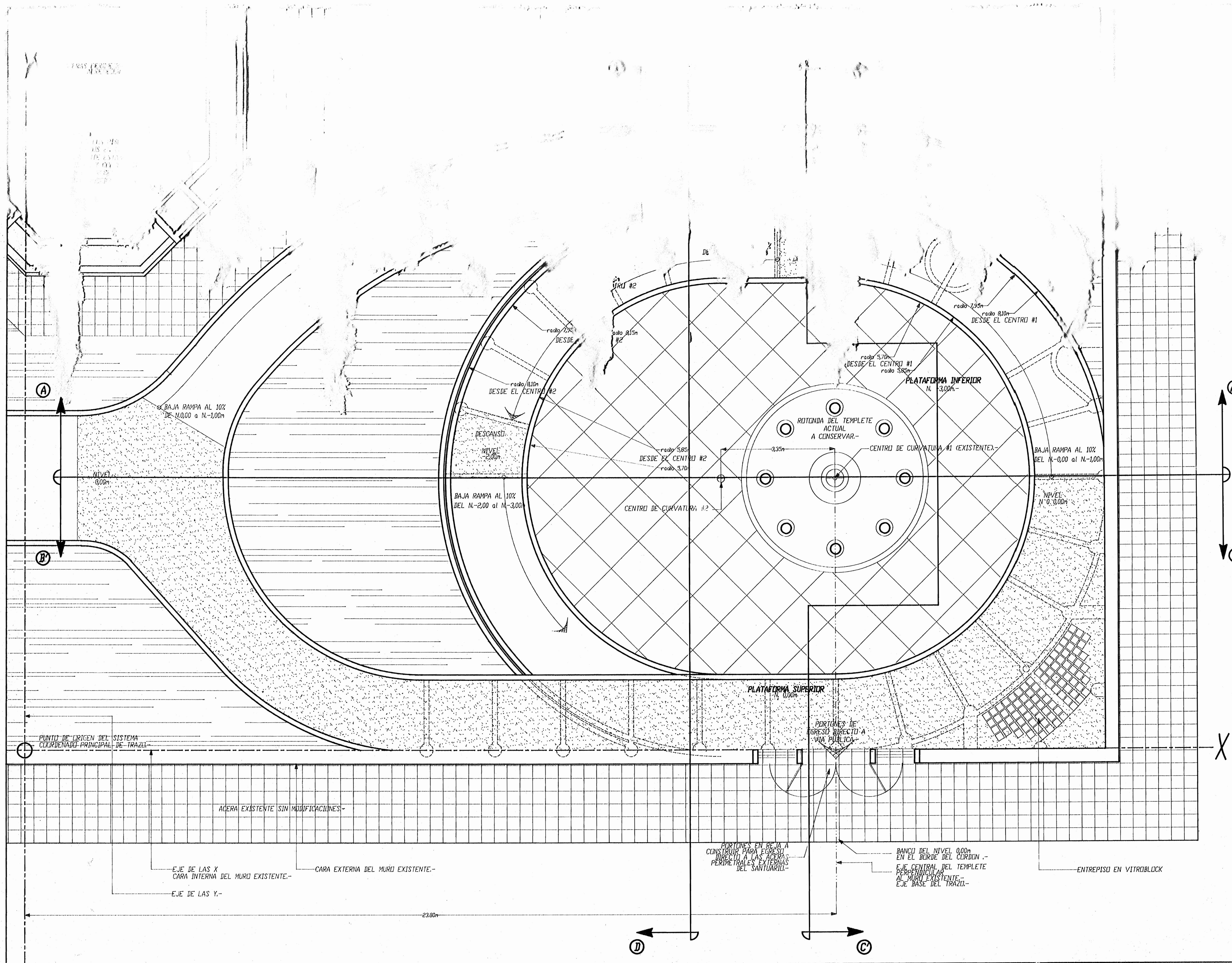

**ROLANDO FERRETO**  
 ARQUITECTOS

**PROYECTO DE:**  
 SISTEMA DE RAMPAS DE ACCESO Y SALIDA A 'LA PILITA' EN EL SANTUARIO DE NUESTRA SEÑORA DE LOS ANGELES EN CARTAGO.-

**PROPIEDAD DE:**  
 TEMPORALIDADES DE LA ARQUIDIOCESIS DE SAN JOSE.-

|           |         |          |
|-----------|---------|----------|
| PROVINCIA | CANTON  | DISTRITO |
| CARTAGO   | CENTRAL | ORIENTAL |

DISEÑO ARQUITECTONICO  
 ROLANDO FERRETO MONGE.-

DISEÑO ESTRUCTURAL  
 ADAN GUZMAN UVARES.-

DISEÑO ELECTRICO  
 EDGAR JIMENEZ DOMIAN.-

DISEÑO MECANICO

DIBUJO  
 ROFEMO.-

PROFESIONAL RESPONSABLE  
 ROLANDO FERRETO MONGE.-

REGISTRO NUMERO A-503

FIRMA  
 DE DIRECCION TECNICA  
 ROLANDO FERRETO MONGE.-  
 REGISTRO NUMERO A-503

FIRMA

INFORMACION DEL REGISTRO PUBLICO  
 PROPIETARIO TEMP. DE LA ARQUIDIOCESIS DE SAN JOSE.-  
 CEDULA JURIDICA: 3-010-045148-25  
 CATASTRO NUMERO: SITAS

**CONTIENE:**  
 DISTRIB. ARQUITECTONICA  
 NIVEL 0.00 E INFERIORES.-

|        |           |        |
|--------|-----------|--------|
| ESCALA | FECHA     | LAMINA |
| 1:50   | FEB./2000 | 5/20   |



ARQUITECTOS E INGENIEROS  
ASOCIADOS S.A.-

**FERRETO**

PROYECTO DE:  
SISTEMA DE RAMPAS  
DE ACCESO Y SALIDA A 'LA PILITA'  
EN EL SANTUARIO DE NUESTRA  
SEÑORA DE LOS ANGELES  
EN CARTAGO.-

PROPIEDAD DE:  
TEMPORALIDADES DE  
LA ARQUIDIOCESIS  
DE SAN JOSE.-

|         |         |                 |
|---------|---------|-----------------|
| CARTAGO | CENTRAL | DISTR. ORIENTAL |
|---------|---------|-----------------|

DISEÑO ARQUITECTONICO  
ROLANDO FERRETO MONGE.-

DISEÑO ESTRUCTURAL  
ADAN GUZMAN OVARES.-

DISEÑO ELECTRICO  
EDGAR JIMENEZ DOMIAN.-

DISEÑO MECANICO

DIBUJO

PROFESIONAL RESPONSABLE:  
DE DISEÑO: ARQ. ROLANDO FERRETO MONGE.-  
REGISTRO NUMERO A-503

FIRMA  
DE DIRECCION TECNICA:  
ARQ. ROLANDO FERRETO MONGE.-  
REGISTRO NUMERO A-503

FIRMA

REGISTRO PUBLICO  
TEMPORALIDADES DE LA  
ARQUIDIOCESIS DE SAN JOSE.  
5010-045148-25

CORTE POR A-A'

1/30 3/20

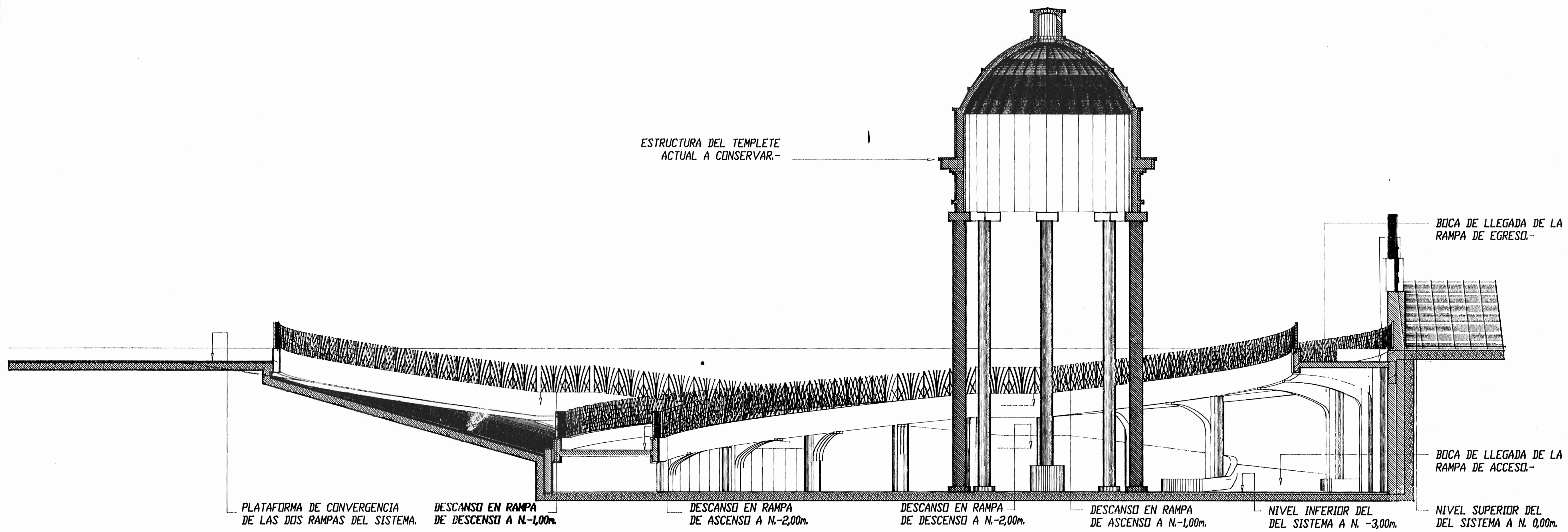

CORTE POR A-A'

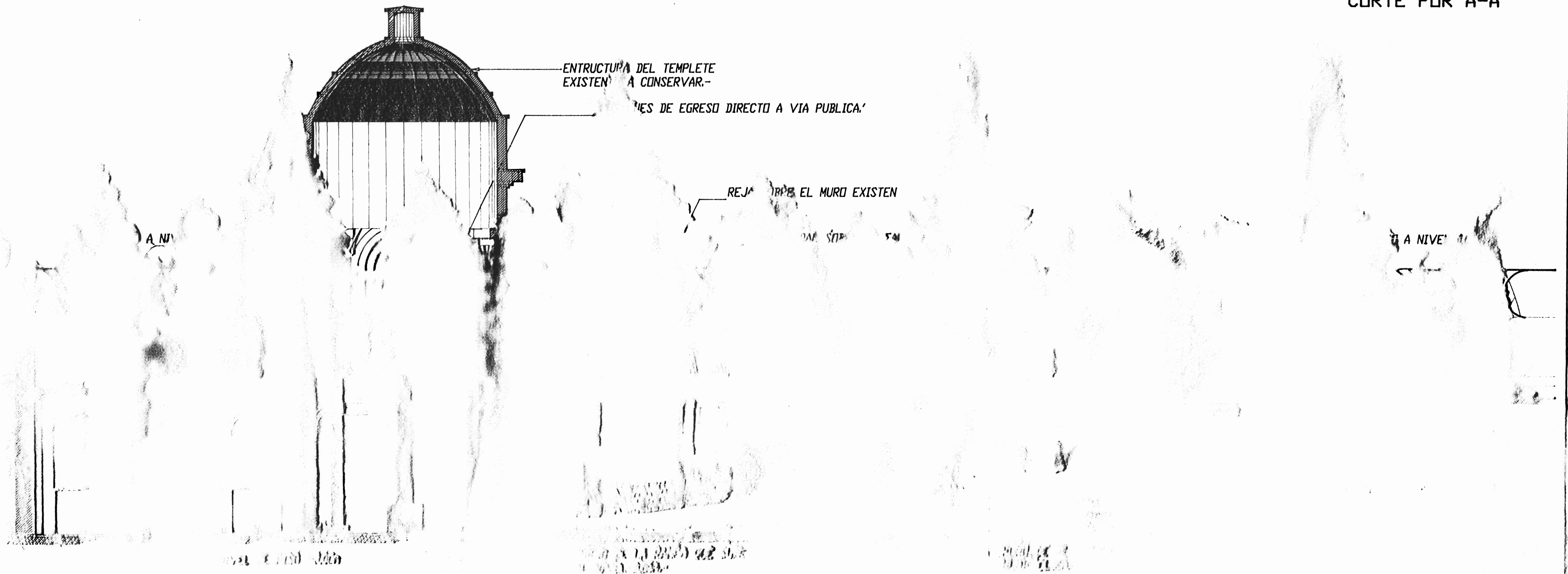



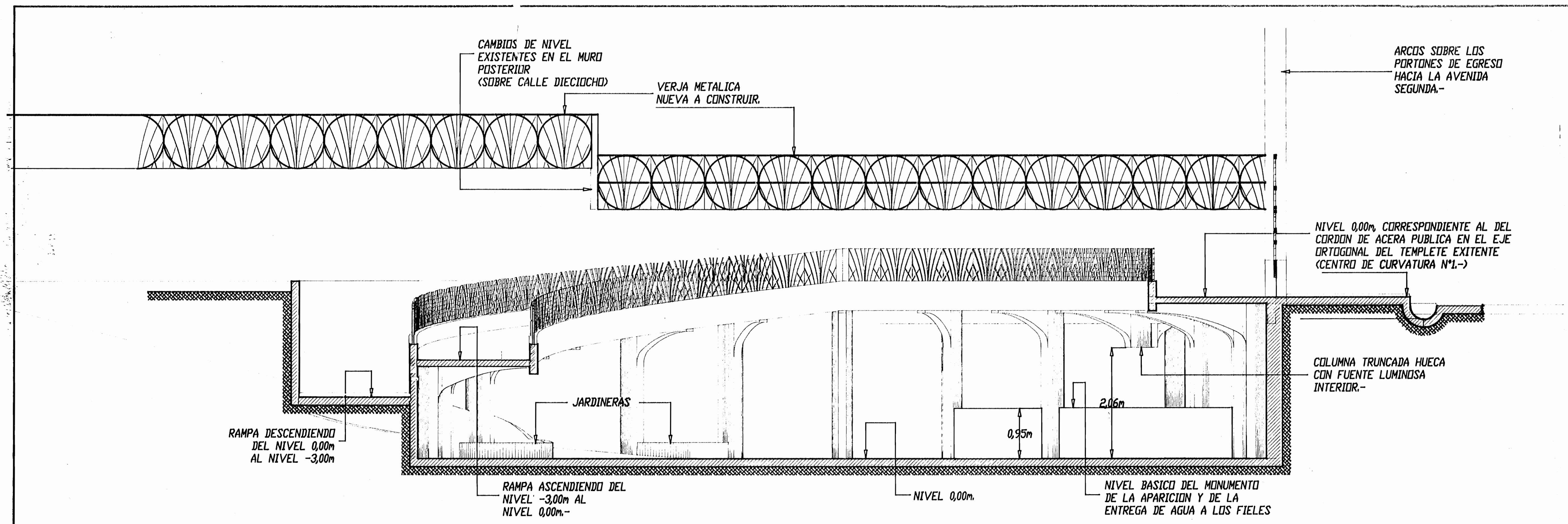

CORTE POR C-C'



ARQUITECTOS E INGENIEROS  
 ASOCIADOS S.A.-  
**ROLANDO FERRETO**

**PROYECTO DE:**  
 SISTEMA DE RAMPAS  
 DE ACCESO Y SALIDA A 'LA PILITA'  
 EN EL SANTUARIO DE NUESTRA  
 SEÑORA DE LOS ANGELES  
 EN CARTAGO.-

**PROPIEDAD DE:**  
 TEMPORALIDADES DE  
 LA ARQUIDIOCESIS  
 DE SAN JOSE.-

| PROVINCIA | CANTON  | DISTRITO |
|-----------|---------|----------|
| CARTAGO   | CENTRAL | ORIENTAL |

- DISEÑO ARQUITECTONICO  
ROLANDO FERRETO MONGE.-
- DISEÑO ESTRUCTURAL  
ADAN GUZMAN DVARES.-
- DISEÑO ELECTRICO  
EDGAR JIMENEZ DOMIAN.-
- DISEÑO MECANICO

DIBUJO  
  
 PROFESIONAL RESPONSABLE  
 DE DISEÑO ROLANDO FERRETO MONGE.-  
 REGISTRO NUMERO A-503  
  
 FIRMA  
 DE DIRECCION TECNICA  
 ROLANDO FERRETO MONGE.-  
 REGISTRO NUMERO A-503  
  
 FIRMA

INFORMACION DEL REGISTRO PUBLICO  
 TEMP. DE LA ARQUIDIOCESIS  
 PROPIETARIO DE SAN JOSE  
 COPIA JURIDICA 3 018 2018-25  
 CATASTRO NUMERO  
 1175

CONTIENE:  
 CORTE POR C-C'  
 CORTE POR B-B'