

PLANTA EXISTENTE
ESQUINA NOROESTE

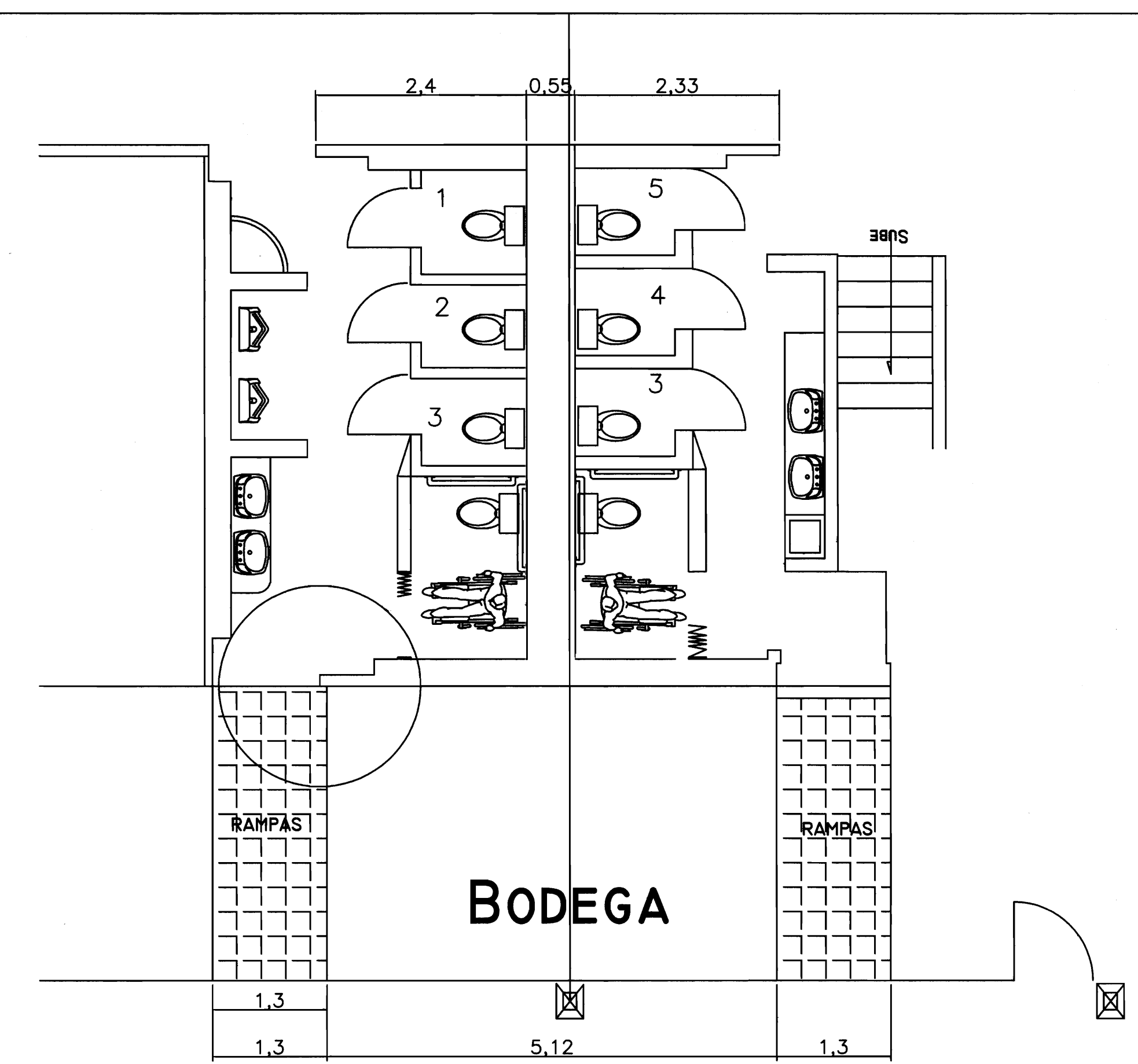

REMODELACION / FASE 1
ESCALA 1:50

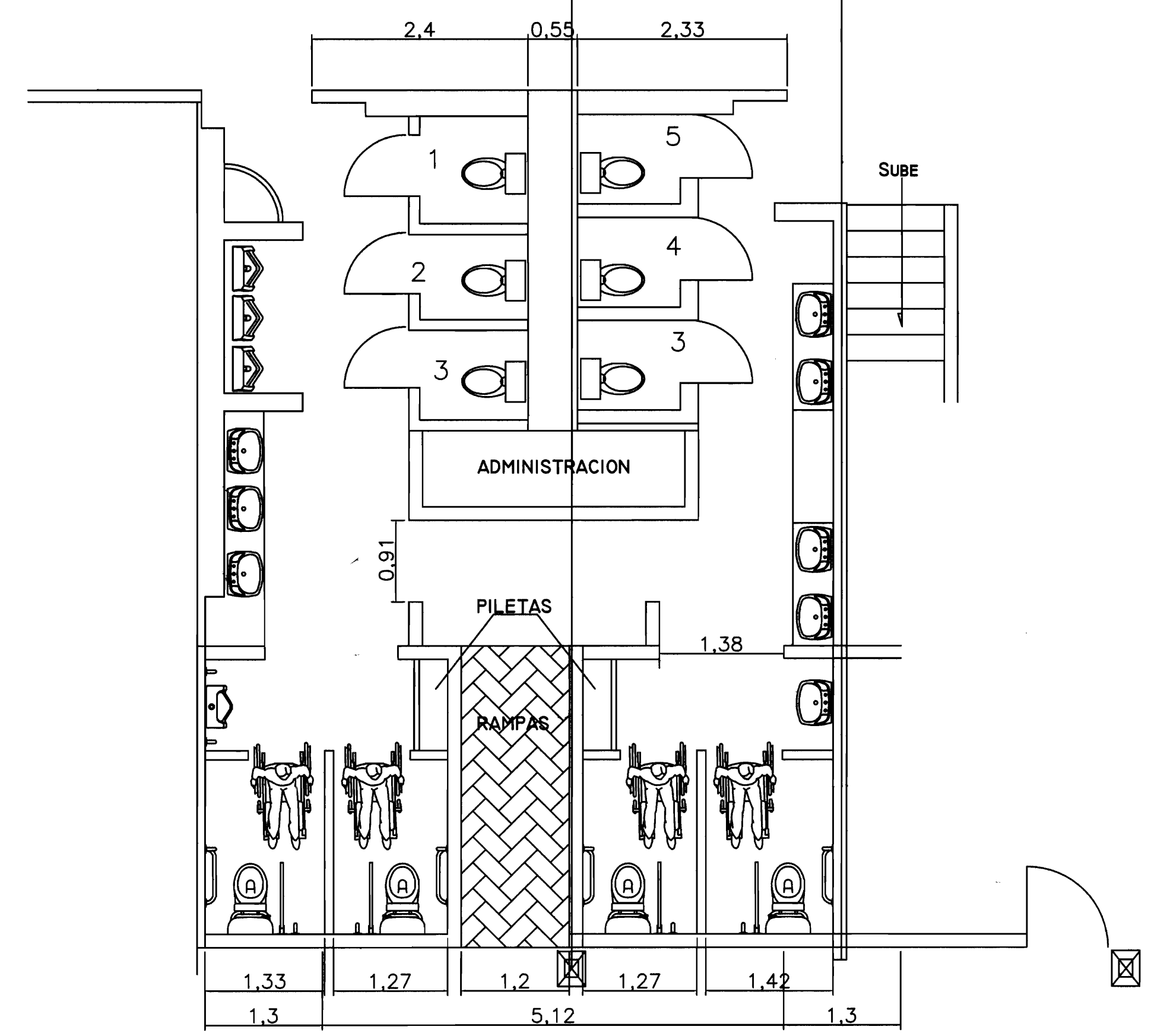

AMPLIACION / FASE 2
ESCALA 1:50

PROYECTO:
**ACCESIBILIDAD
SERVICIOS SANITARIOS
MERCADO MUNICIPAL**

PROPIETARIO:
**MUNICIPALIDAD
DE CARTAGO**

PROVINCIA CARTAGO	CANTON CARTAGO	DISTRITO ORIENTAL
----------------------	-------------------	----------------------

ARQUITECTOS
**JUAN CARLOS GUZMAN VIQUEZ
OSCAR LOPEZ VALVERDE**

DIBUJO: JOSE VILLALOBOS JIMENEZ

PROFESIONAL RESPONSABLE:
ARQ. OSCAR LOPEZ VALVERDE

FIRMA _____ N° REG : A-7908

PROFESIONAL RESPONSABLE:
INGENIERO ESTRUCTURAL

FIRMA _____ N° REG :

PROFESIONAL RESPONSABLE:

FIRMA _____ N° REG :

PROFESIONAL RESPONSABLE:

FIRMA _____ N° REG :

INFORMACION REGISTRO PUBLICO:
PROPIETARIO:
N° CATASTRO:
SITAS:

CONTENIDO
**PLANTA ARQUITECTONICA
NIVEL 0+0.35**

ESCALA	FECHA	LAMINA
INDICADA	MARZO 2009	1 / 1

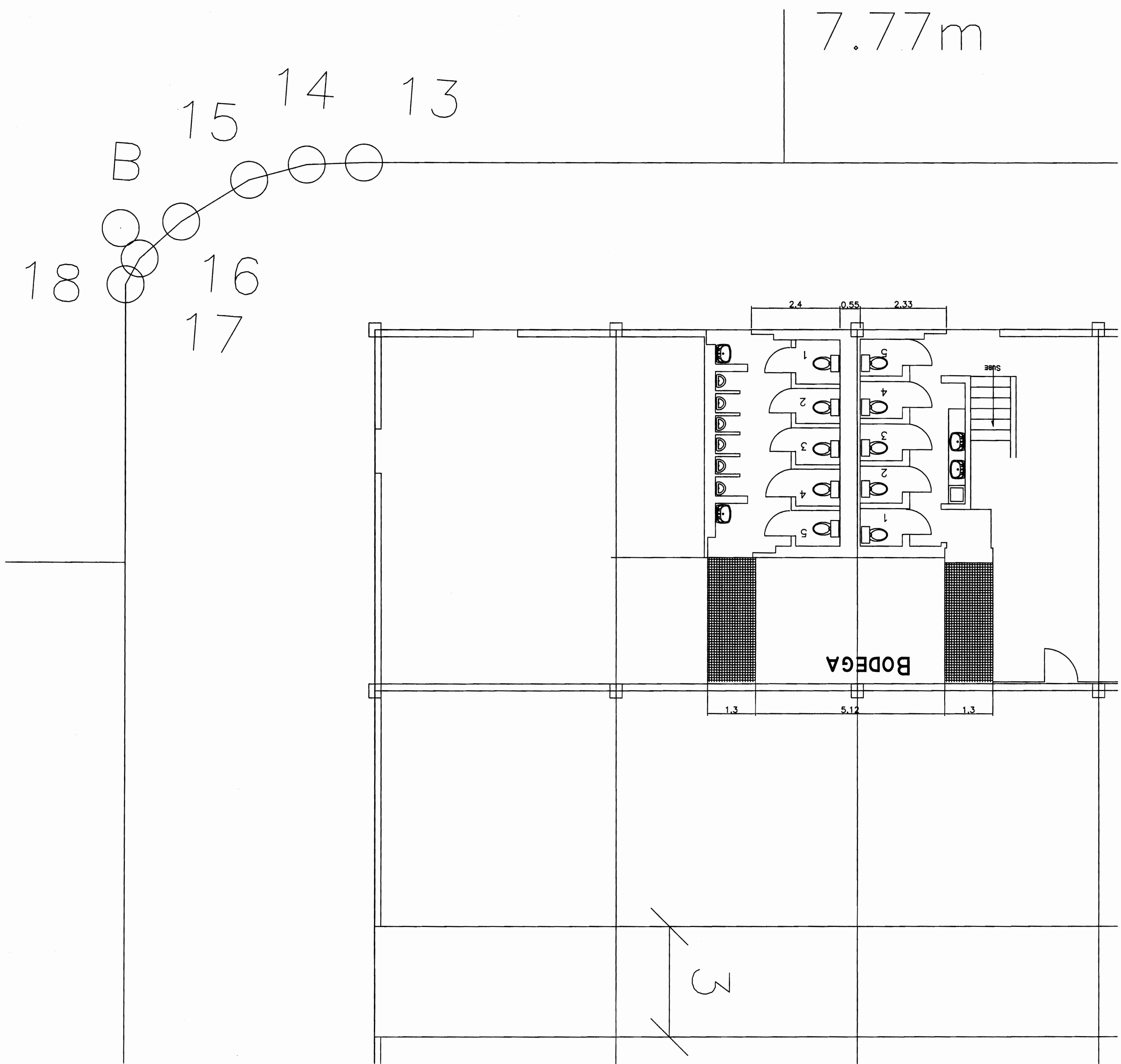

PLANTA EXISTENTE
ESQUINA NOROESTE

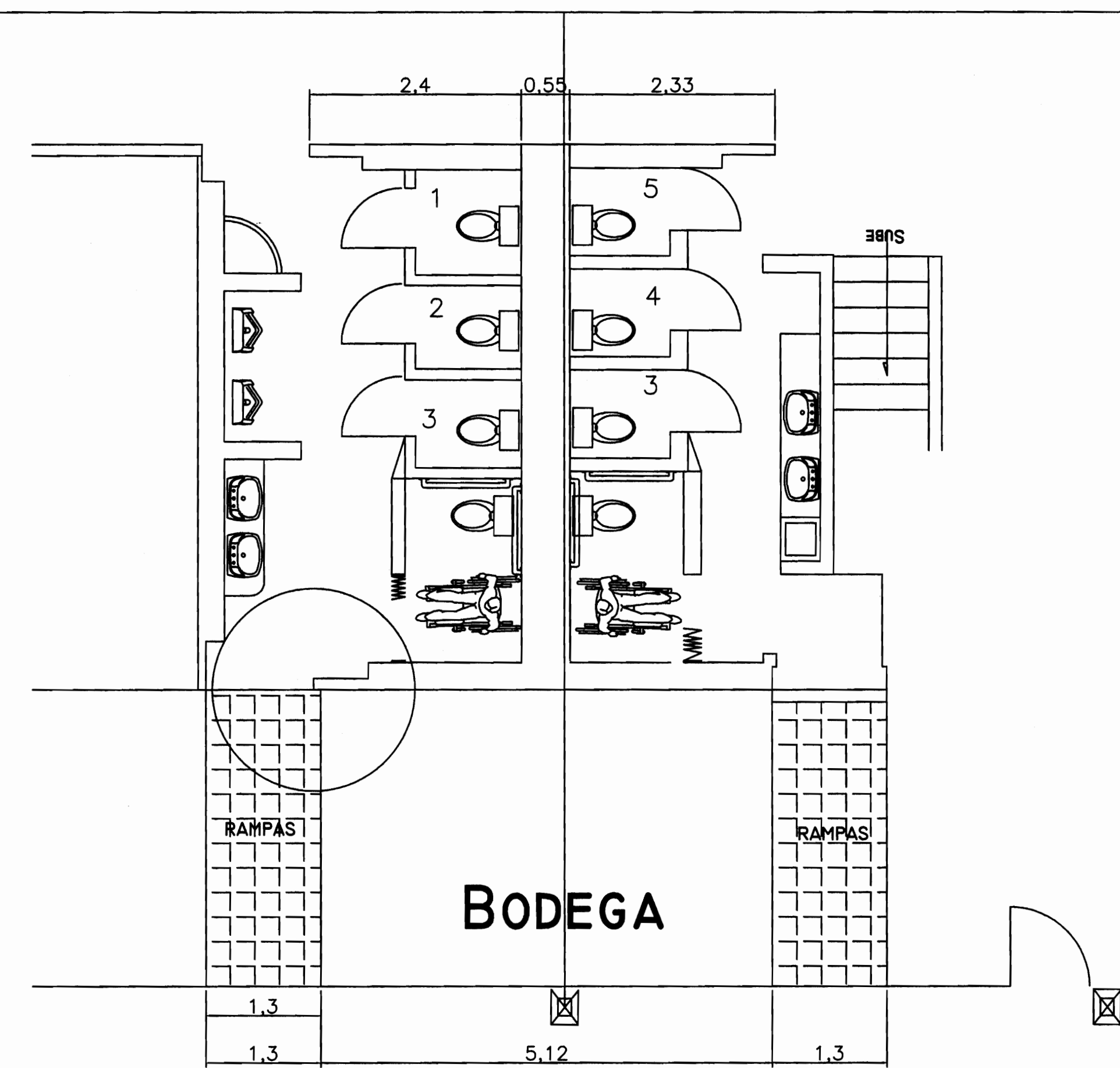

REMODELACION / FASE 1
ESCALA 1:50

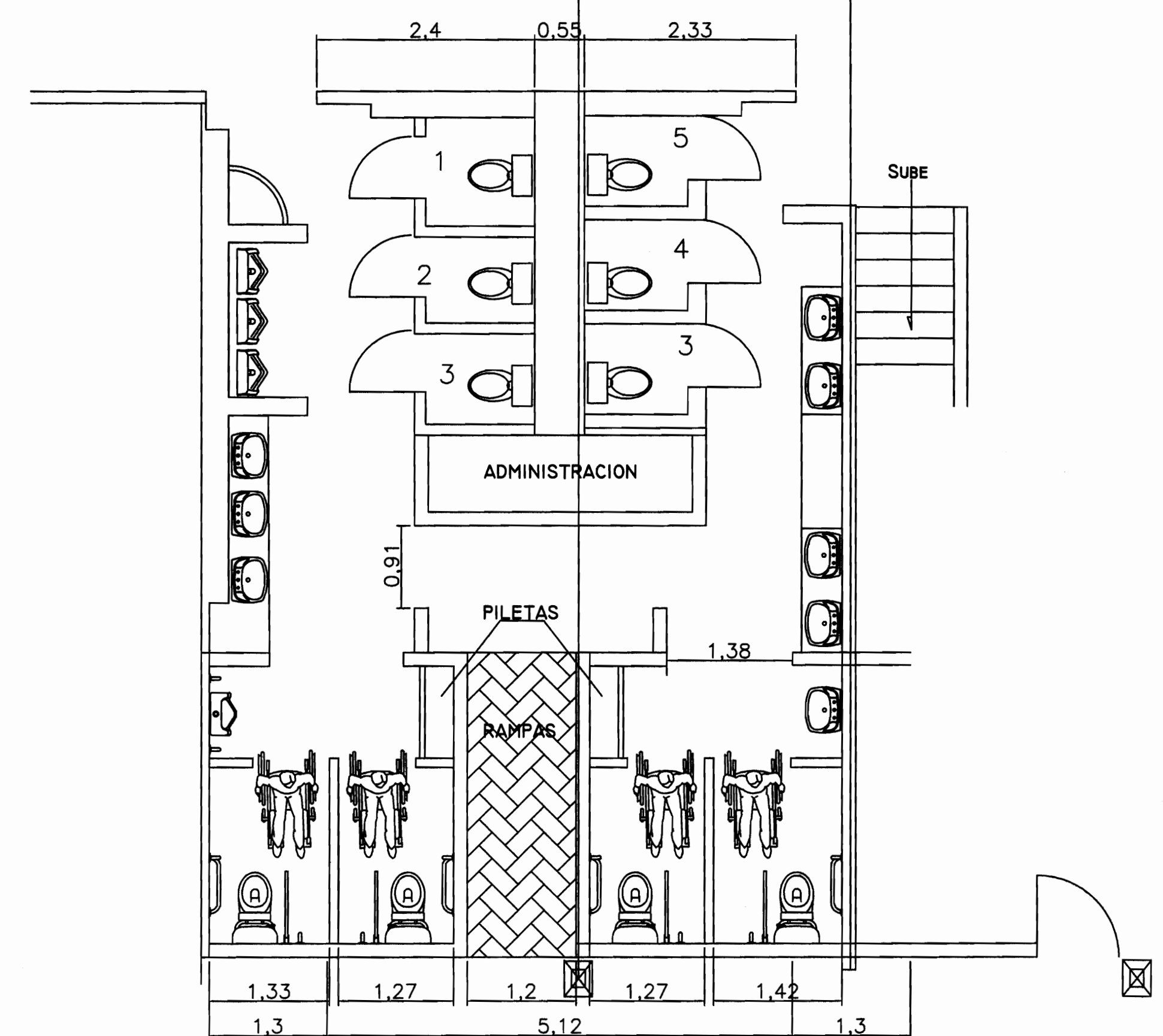

AMPLIACION / FASE 2
ESCALA 1:50

PROYECTO:
**ACCESIBILIDAD
SERVICIOS SANITARIOS
MERCADO MUNICIPAL**

PROPIETARIO:
**MUNICIPALIDAD
DE CARTAGO**

PROVINCIA CARTAGO	CANTON CARTAGO	DISTRITO ORIENTAL
----------------------	-------------------	----------------------

ARQUITECTOS
**JUAN CARLOS GUZMAN VIQUEZ
OSCAR LOPEZ VALVERDE**

DIBUJO: JOSE VILLALOBOS JIMENEZ

PROFESIONAL RESPONSABLE:
ARQ. OSCAR LOPEZ VALVERDE

FIRMA _____ N°REG : A-7908

PROFESIONAL RESPONSABLE:
INGENIERO ESTRUCTURAL

FIRMA _____ N°REG :

PROFESIONAL RESPONSABLE:

FIRMA _____ N°REG :

PROFESIONAL RESPONSABLE:

FIRMA _____ N°REG :

INFORMACION REGISTRO PUBLICO:

PROPIETARIO:

N°CATASTRO:

SITAS:

CONTENIDO

**PLANTA ARQUITECTONICA
NIVEL 0+0.35**

ESCALA	FECHA	LAMINA
INDICADA	MARZO 2009	1 / 1

ARCHIVO
P-0811



Juan Jose Alfaro Arquitectura

ANTEPROYECTO:
LEVANTAMIENTO ARQUITECTONICO DE LA
ESTRUCTURA ORIGINAL Y PROPUESTA DE
REORDENAMIENTO INTERNO DEL MERCADO
MUNICIPAL DE CARTAGO

PROPIETARIO:
PIMA

PROVINCIA	CANTON	DISTRITO
1 CARTAGO	1 CARTAGO	1 PARTE ORIENTAL

ARQUITECTO:
NOMBRE: JUAN JOSE ALFARO ALFARO REG. A-95437

FIRMA:

INFORMACION REGISTRO PUBLICO

PROPIETARIO: MUNICIPALIDAD DE CANTON CENTRAL
DE CARTAGO
CATASTRO: E. Cartago-289-1984
Sitio Físico 1x2 Tomo 234x238, Folio 241412, #712978883, Asiento 7y1

CONTENIDO:
Planta de distribución arquitectónica. Nombre,
cantidad y ubicación de los ocupantes según
información suministrada por la administración
del Mercado Municipal el día 10 de octubre de 2008.

ESCALA: Indicada
FECHA: NOVIEMBRE 2008
LAM A1-1/4

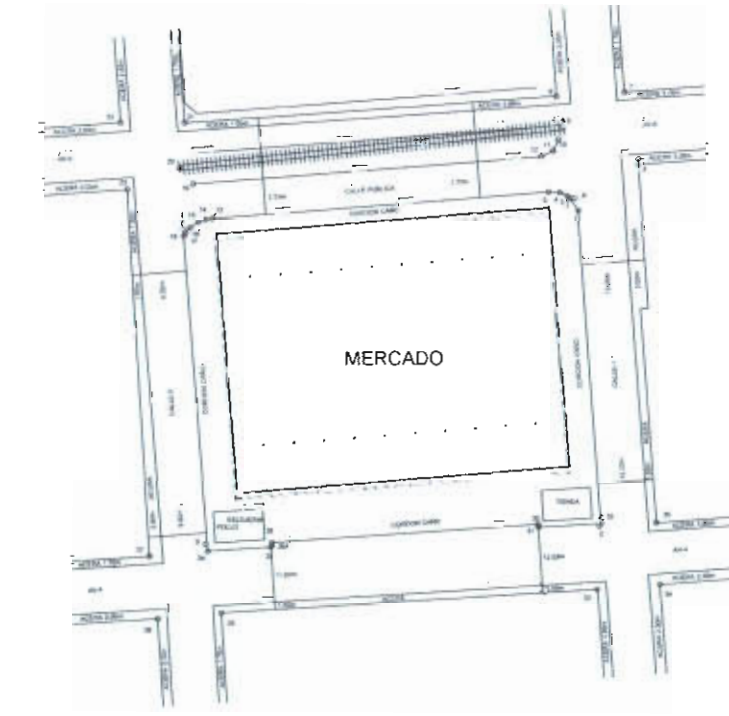

UBICACION ESC. 1:2000



PERSPECTIVA DE FACHADA SUR

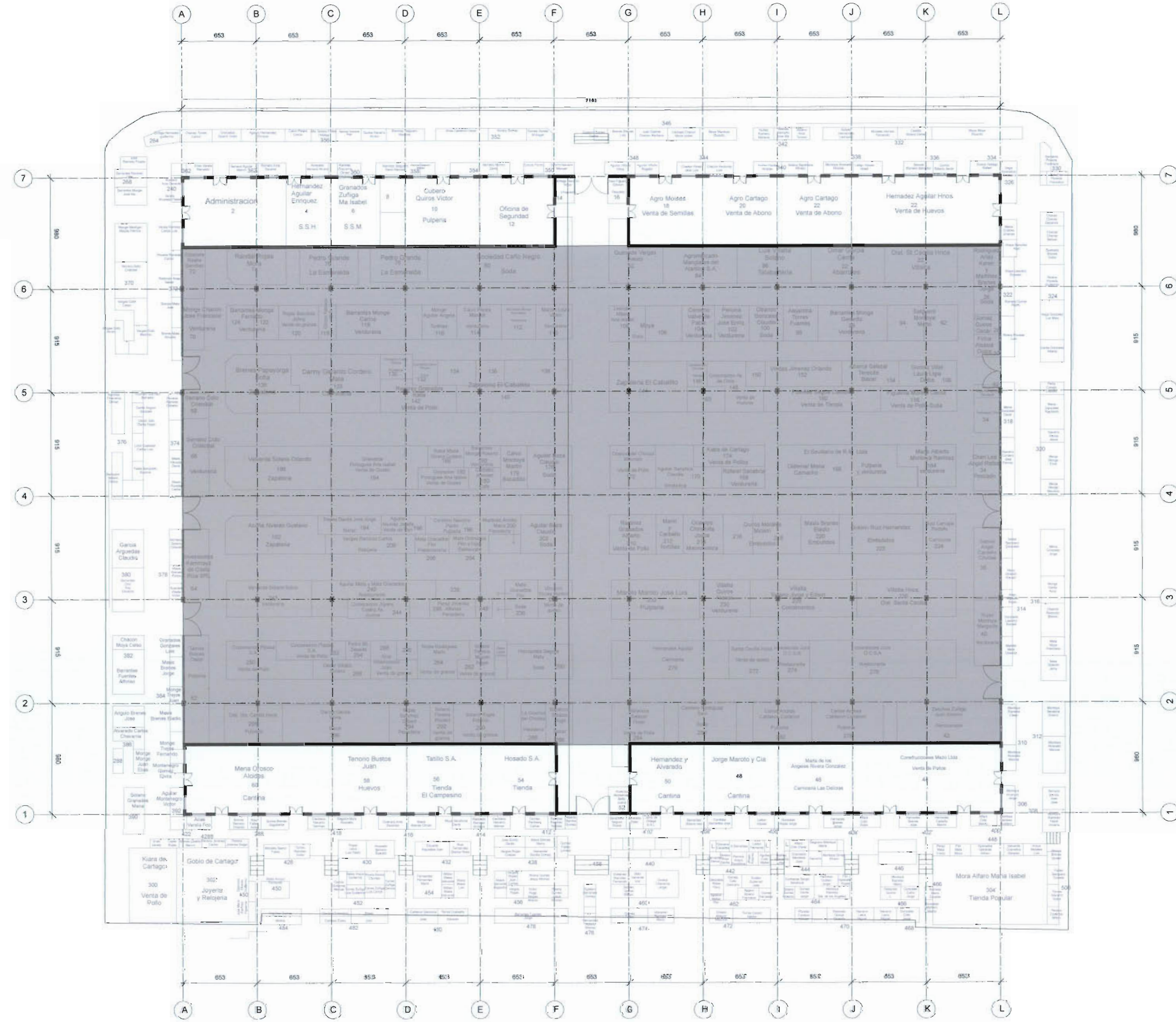

PLANTA DE DISTRIBUCION ARQUITECTONICA EXISTENTE Esc. 1:200



FACHADA SUR EXISTENTE ORIGINAL en eje 1. esc. 1:125
Esta fachada no se aprecia en el sitio dado que se encuentra detras de multiples adiciones de chinamos, laminas HG, aleros y precintas ajenos a la estructura original

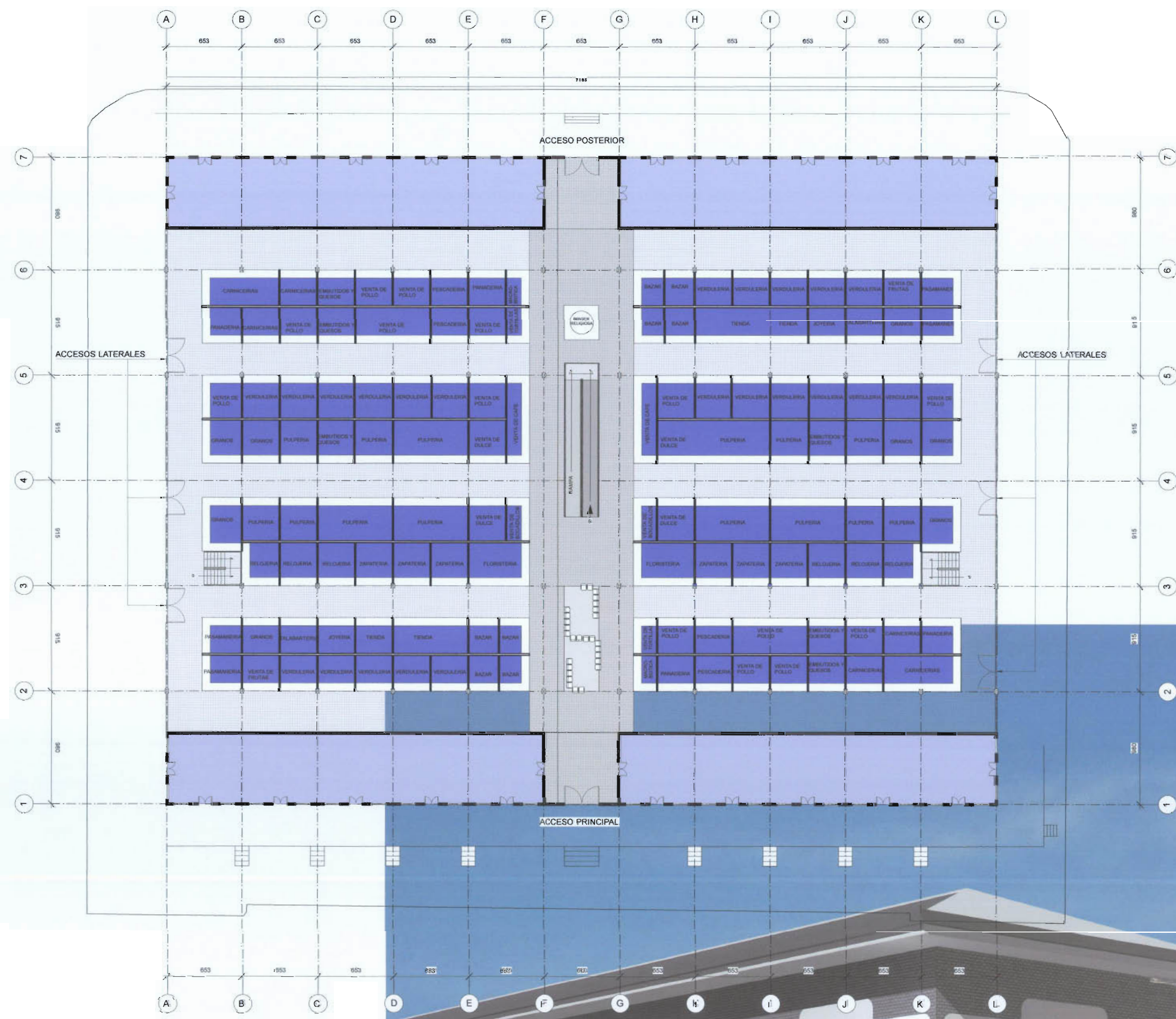

PLANTA DE DISTRIBUCION ARQUITECTONICA PROPUESTA (PRIMER NIVEL) Esc. 1:200



DETALLE DE LA PUNTA DE LA CUMBRERA DE LA NAVE CENTRAL Pieza de madera torneada.

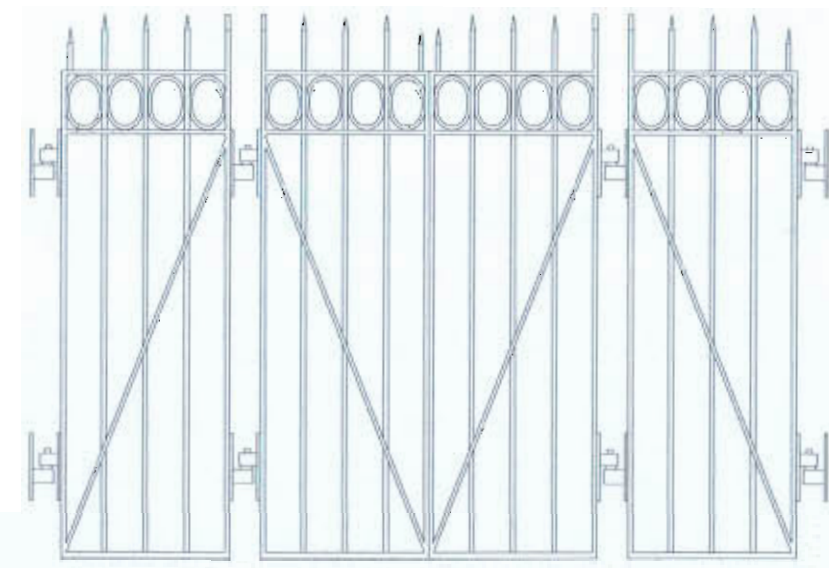

DETALLE ESQUEMATICO DE PORTONES sin escala
Este tipo de porton en hierro se encuentra en las naves laterales y estan cerrados dado que se usan como cerramiento o estructura para paredes de chinamos y locales.

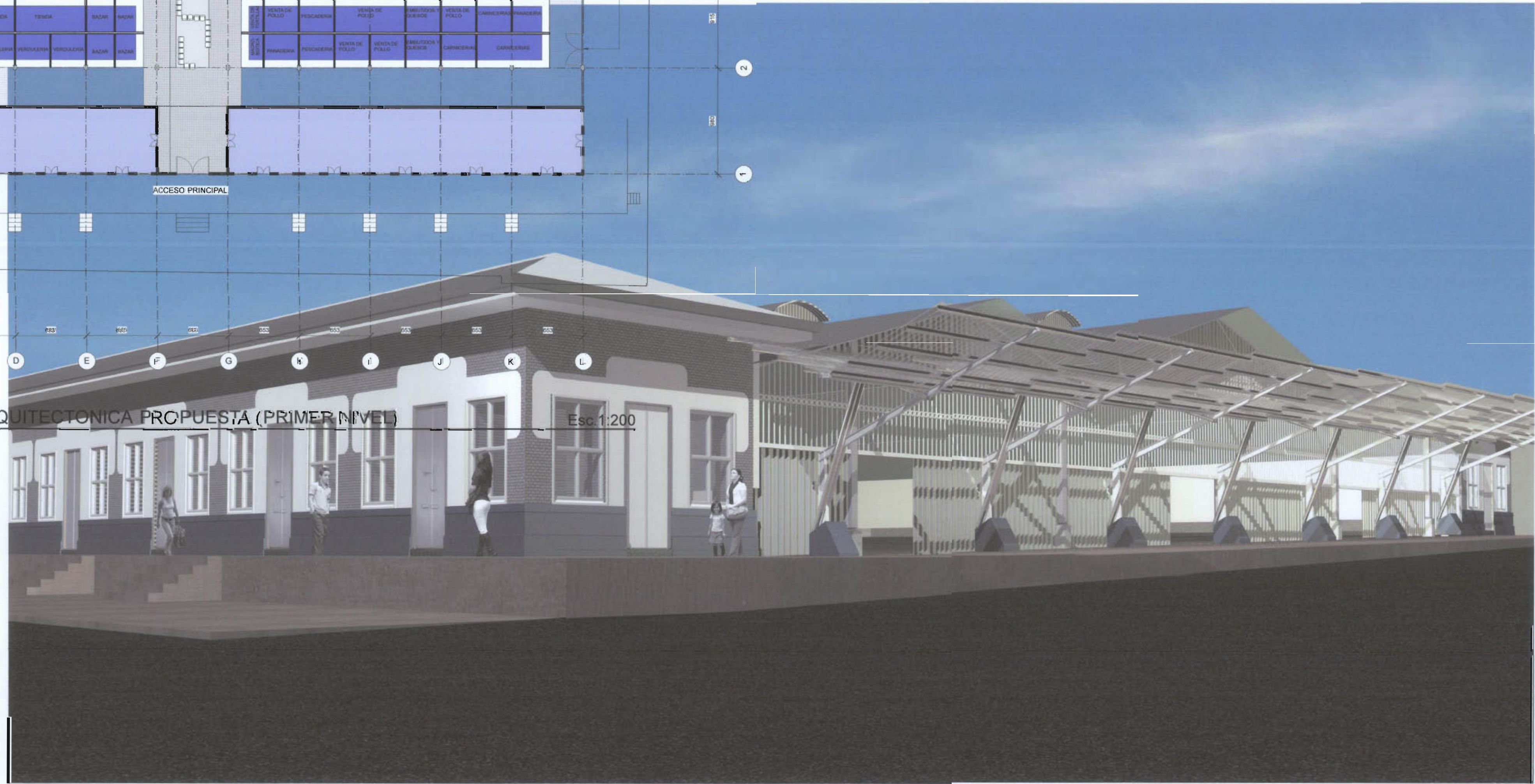

PERSPECTIVA DE ESQUINA SURESTE (Propuesta preliminar de alero en fachada este)

ARCHIVO
P-0811



juanjoalfaro arquitectura

ANTEPROYECTO:
LEVANTAMIENTO ARQUITECTONICO DE LA ESTRUCTURA ORIGINAL Y PROYECTO DE REORDENAMIENTO INTERNO DEL MERCADO MUNICIPAL DE CARTAGO

PROPIETARIO:
PIMA

PROVINCIA	CANTON	DISTRITO
1 CARTAGO	1 CARTAGO	1 PARTE ORIENTAL

ARQUITECTO:
NOMBRE: JUAN JOSE ALFARO ALFARO RFC: A-15437

FIRMA:

INFORMACION REGISTRO PUBLICO
PROPIETARIO: MUNICIPALIDAD DE CARTAGO
CATASTRO: E-Cartago-28ª-1984
Sistema: 122 2000-249476, 21-10-2014/27, #71297983, 46/09/2014

CONTENIDO:
INDICADO

ESCALA: indicada
FECHA: NOVIEMBRE 2008
LAW: A2-2/4

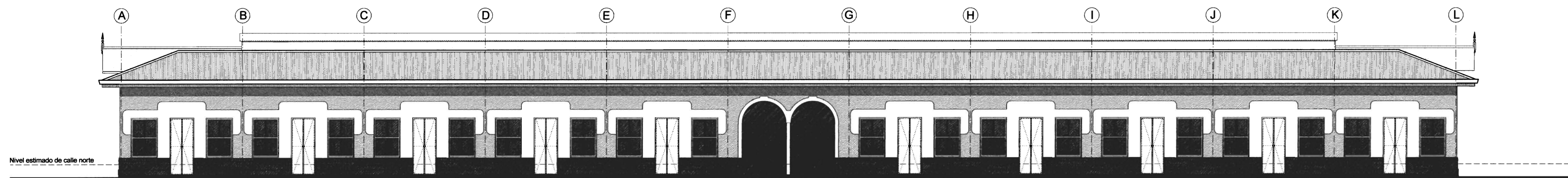

FACHADA NORTE EXISTENTE ORIGINAL en eje 7. esc. 1:125

Esta fachada no se aprecia en el sitio dado que se encuentra detras de multiples adiciones de chinamos, laminas HG, aleros y precintas ajenos a la estructura original

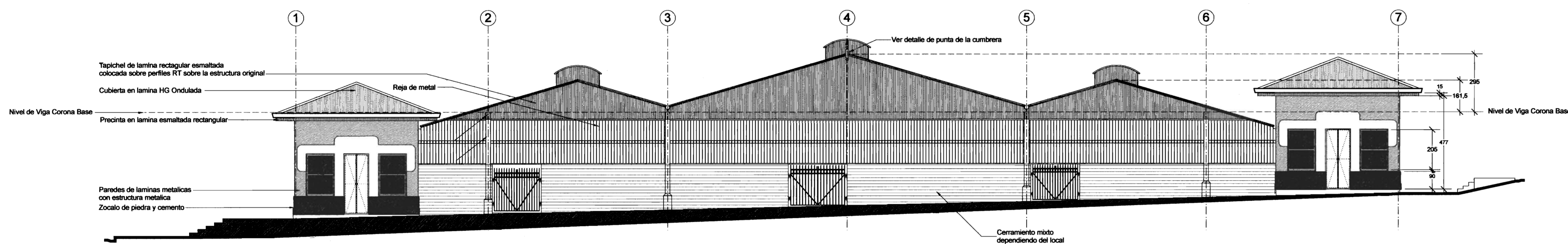

FACHADA ESTE EXISTENTE ORIGINAL en eje L. esc. 1:125

Esta fachada no se aprecia en el sitio dado que se encuentra detras de multiples adiciones de chinamos, laminas HG, aleros y precintas ajenos a la estructura original

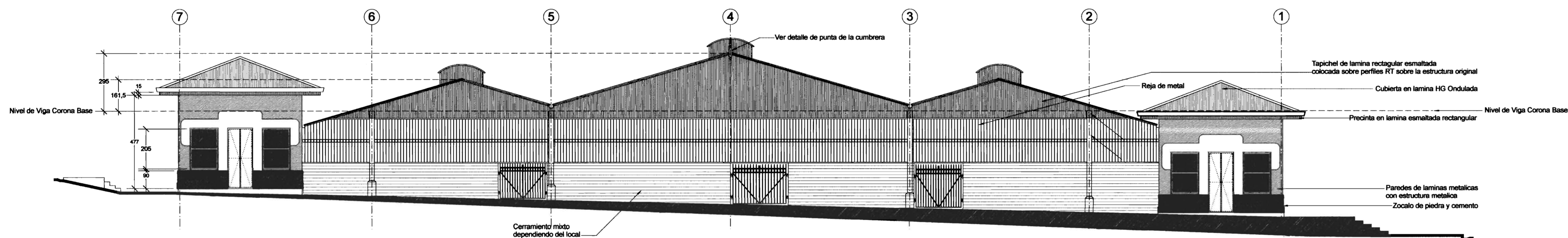

FACHADA OESTE EXISTENTE ORIGINAL en eje A. esc. 1:125

Esta fachada no se aprecia en el sitio dado que se encuentra detras de multiples adiciones de chinamos, laminas HG, aleros y precintas ajenos a la estructura original

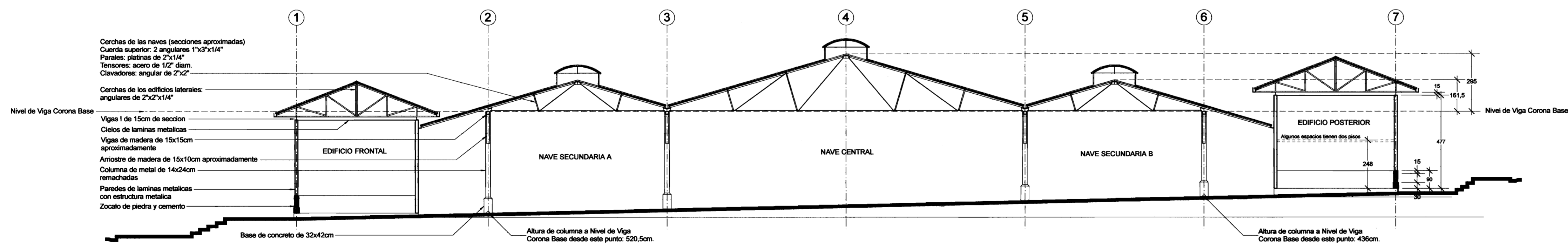

SECCION ESQUEMATICA EXISTENTE entre ejes G y H. esc. 1:125

ANTEPROYECTO:

LEVANTAMIENTO ARQUITECTONICO DE LA ESTRUCTURA ORIGINAL Y PROPUESTA DE REORDENAMIENTO INTERNO DEL MERCADO MUNICIPAL DE CARTAGO

PROPIETARIO:

PIMA

PROVINCIA	CANTON	DISTRITO
1 CARTAGO	1 CARTAGO	1 PARTE ORIENTAL

ARQUITECTO:

NOMBRE: JUAN JOSE ALFARO ALFARO REG: A-15437

FIRMA:

INFORMACION REGISTRO PUBLICO

PROPIETARIO: MUNICIPALIDAD DE CANTON CENTRAL DE CARTAGO
CATASTRO: E-Cartago-286-1984
Sitio Finca 1y2: Tomo 234y478, Folio 521y472, #7132y78883, Asiento 7y1

CONTENIDO:

INDICADO

ESCALA: Indicada
FECHA: NOVIEMBRE 2008

LAM.
A3-3/4