

Distribucion Estructural
Esc. 1:50

Distribucion Arquitectura
Esc. 1:50

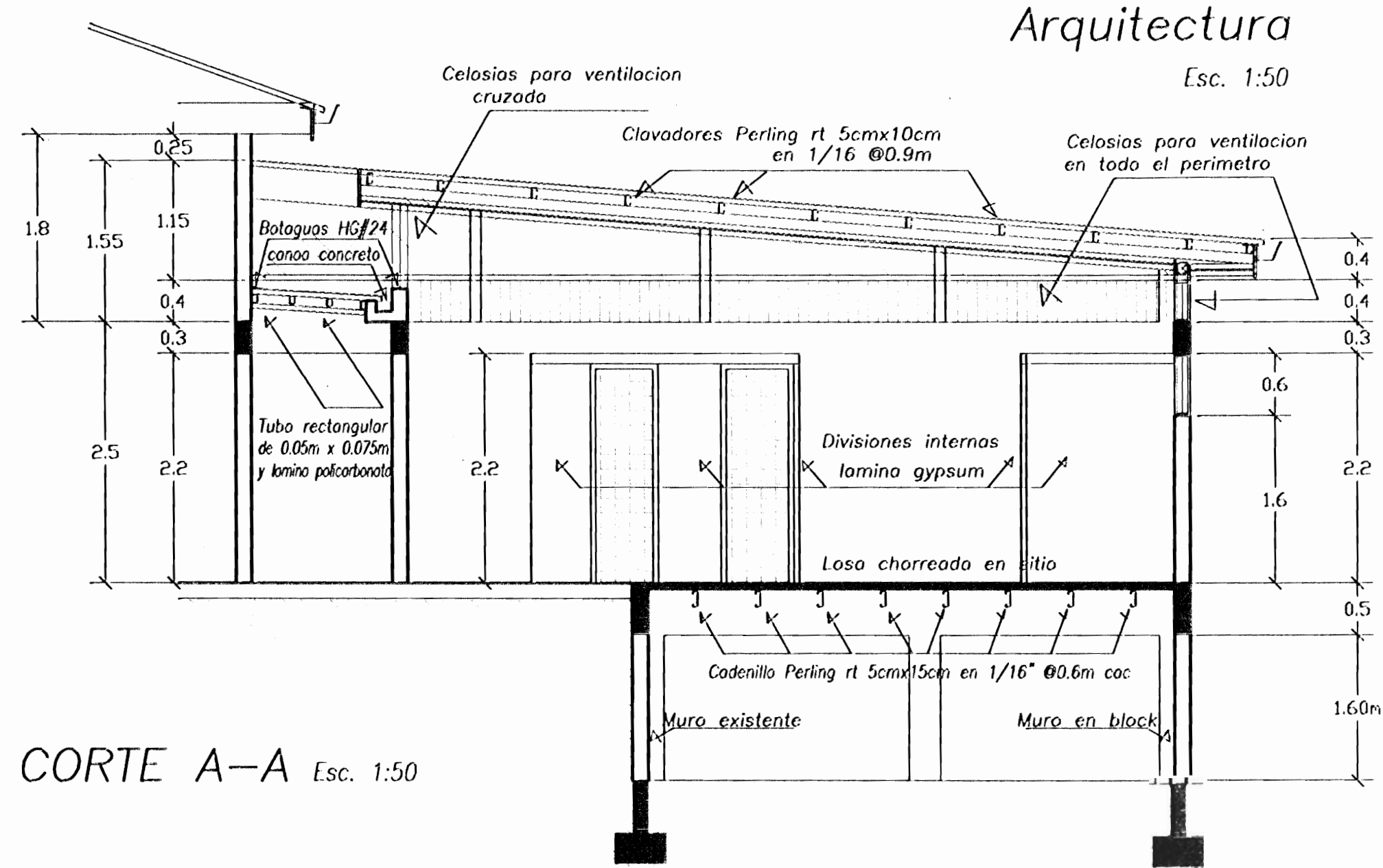

CORTE A-A Esc. 1:50

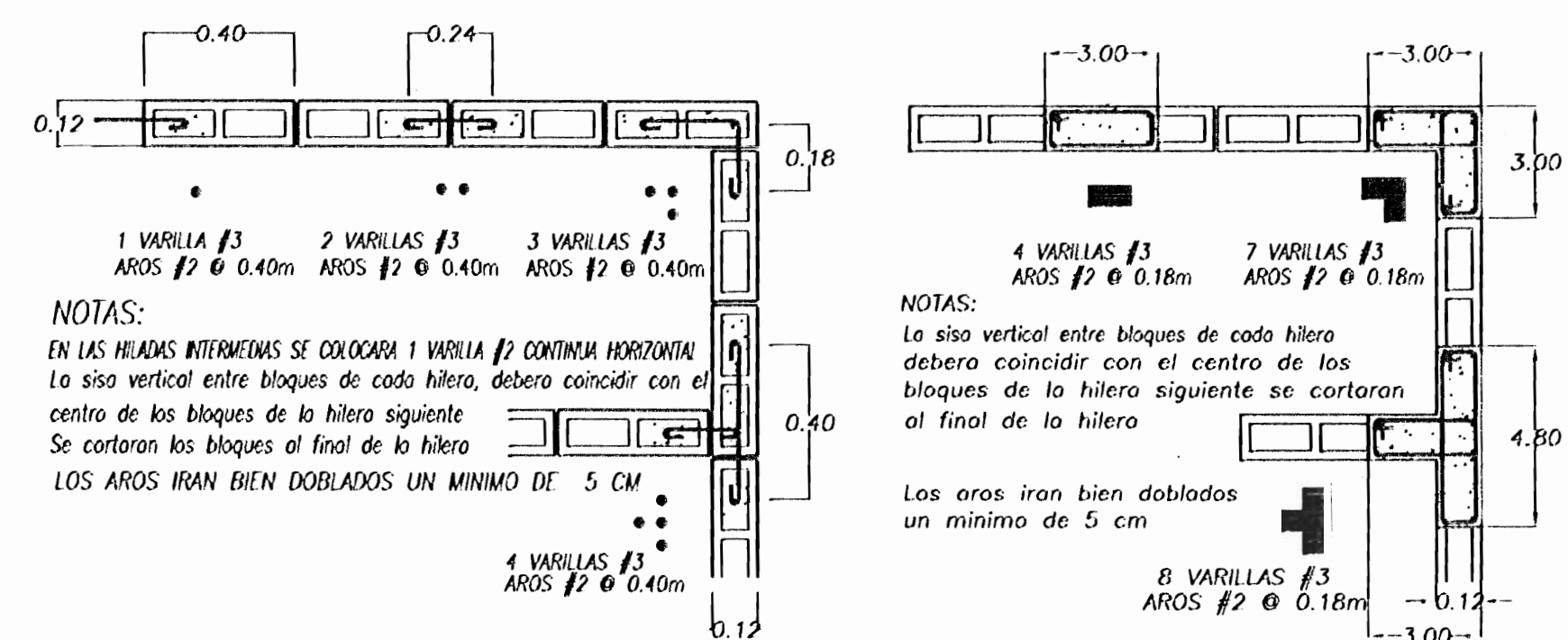

MOCHETAS

COLUMNAS

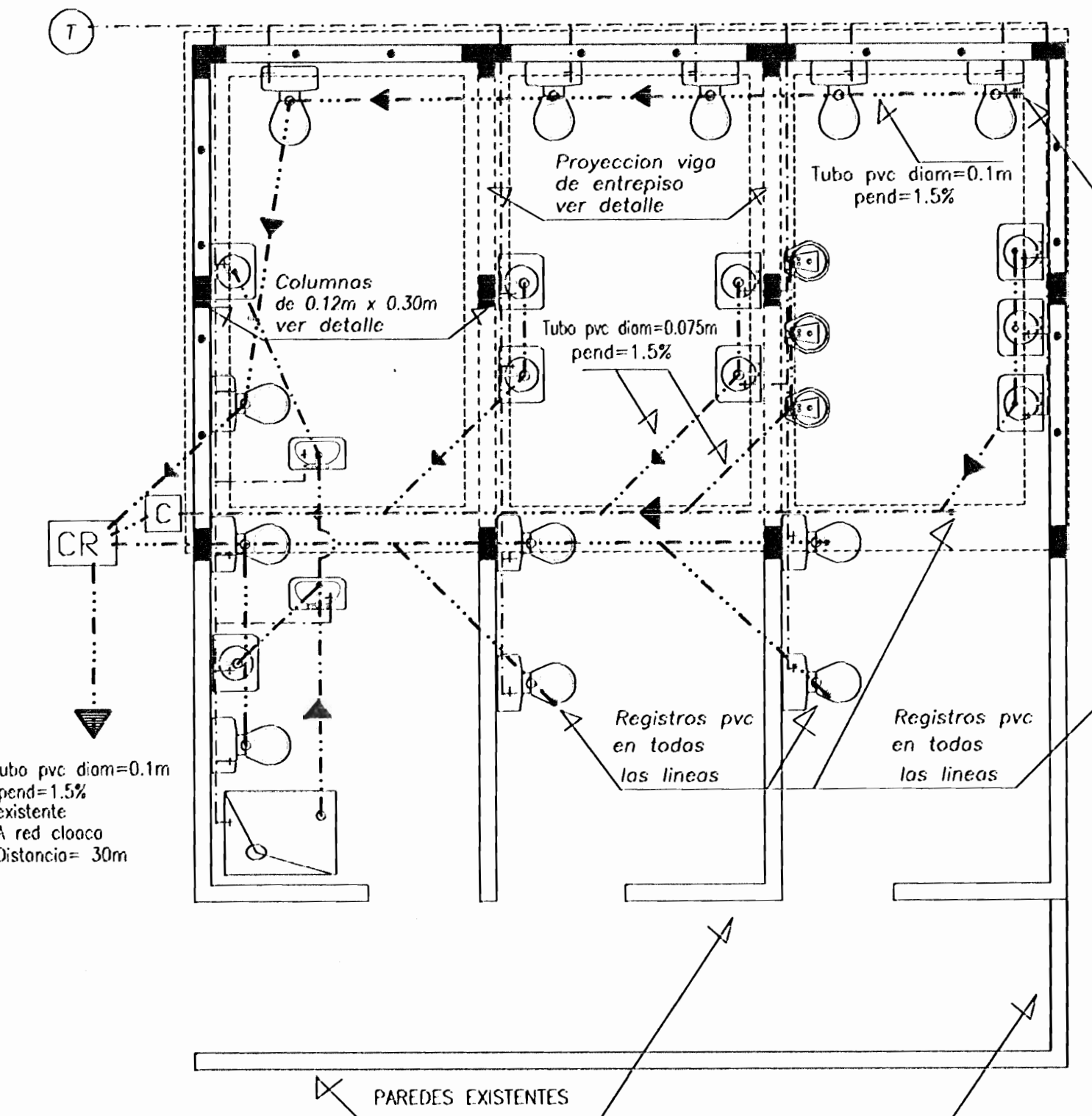

Distribucion electrica

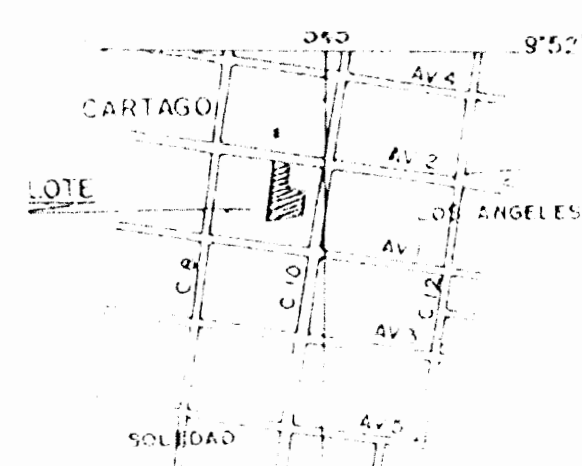

Localizacion

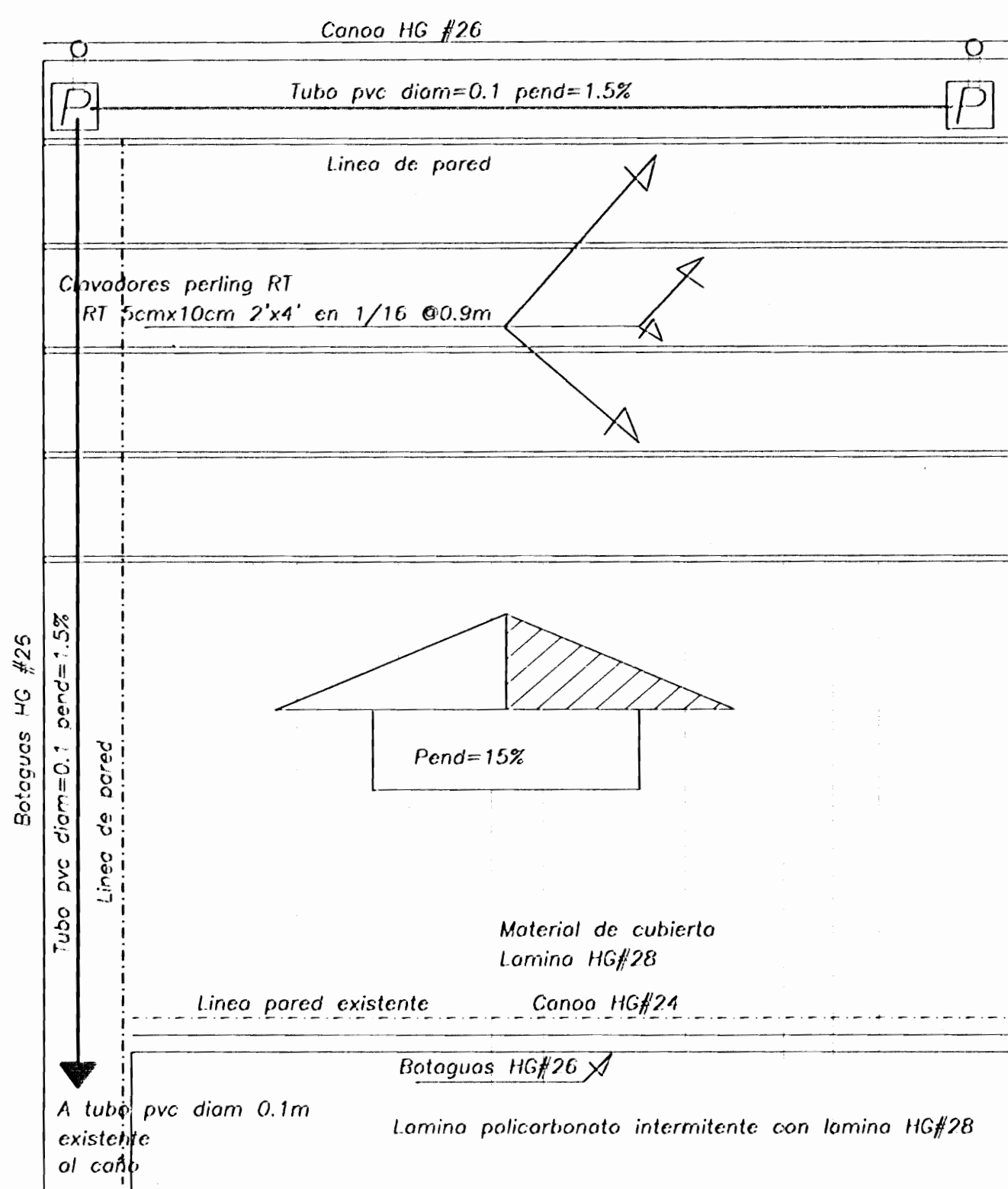

Distribucion Pluvial
Esc. 1:50

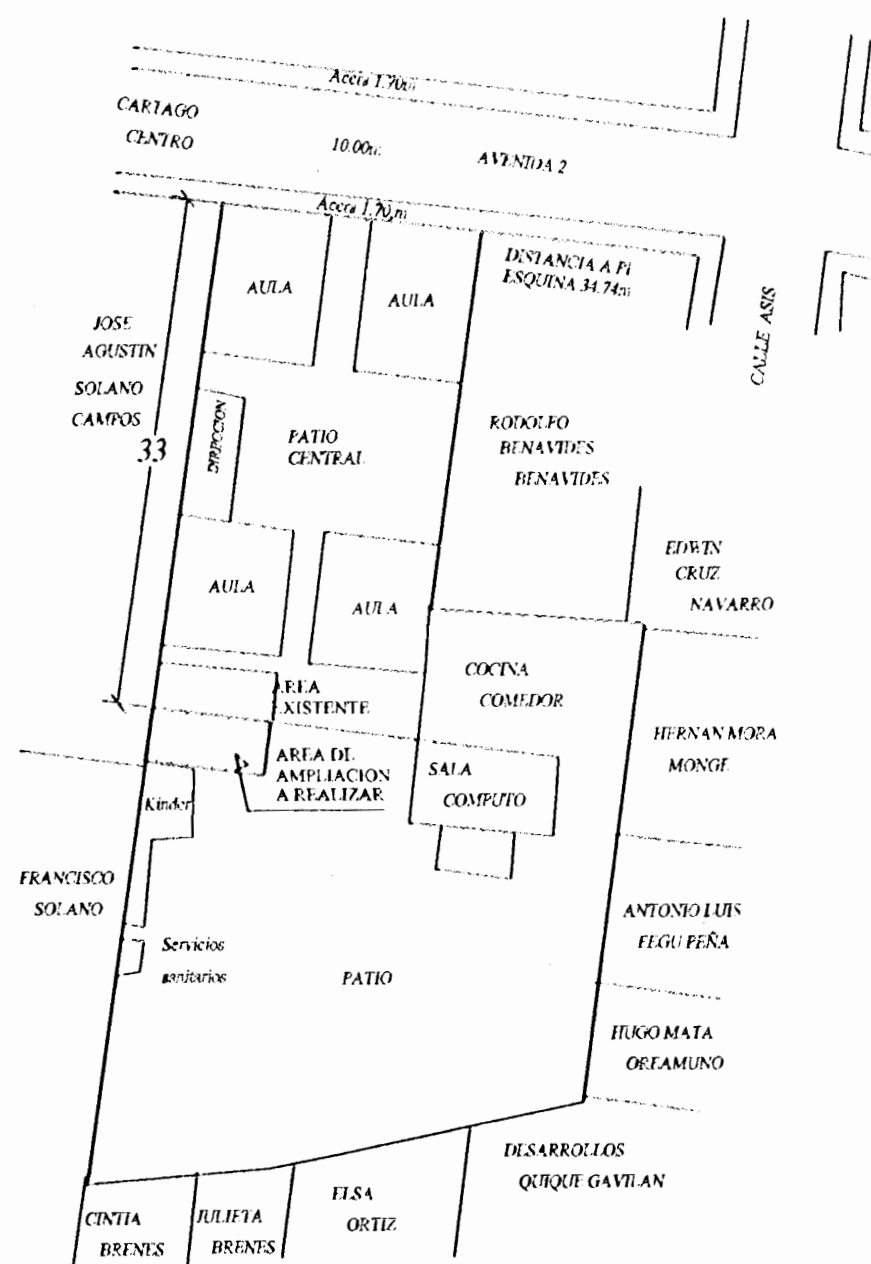

Ubicacion

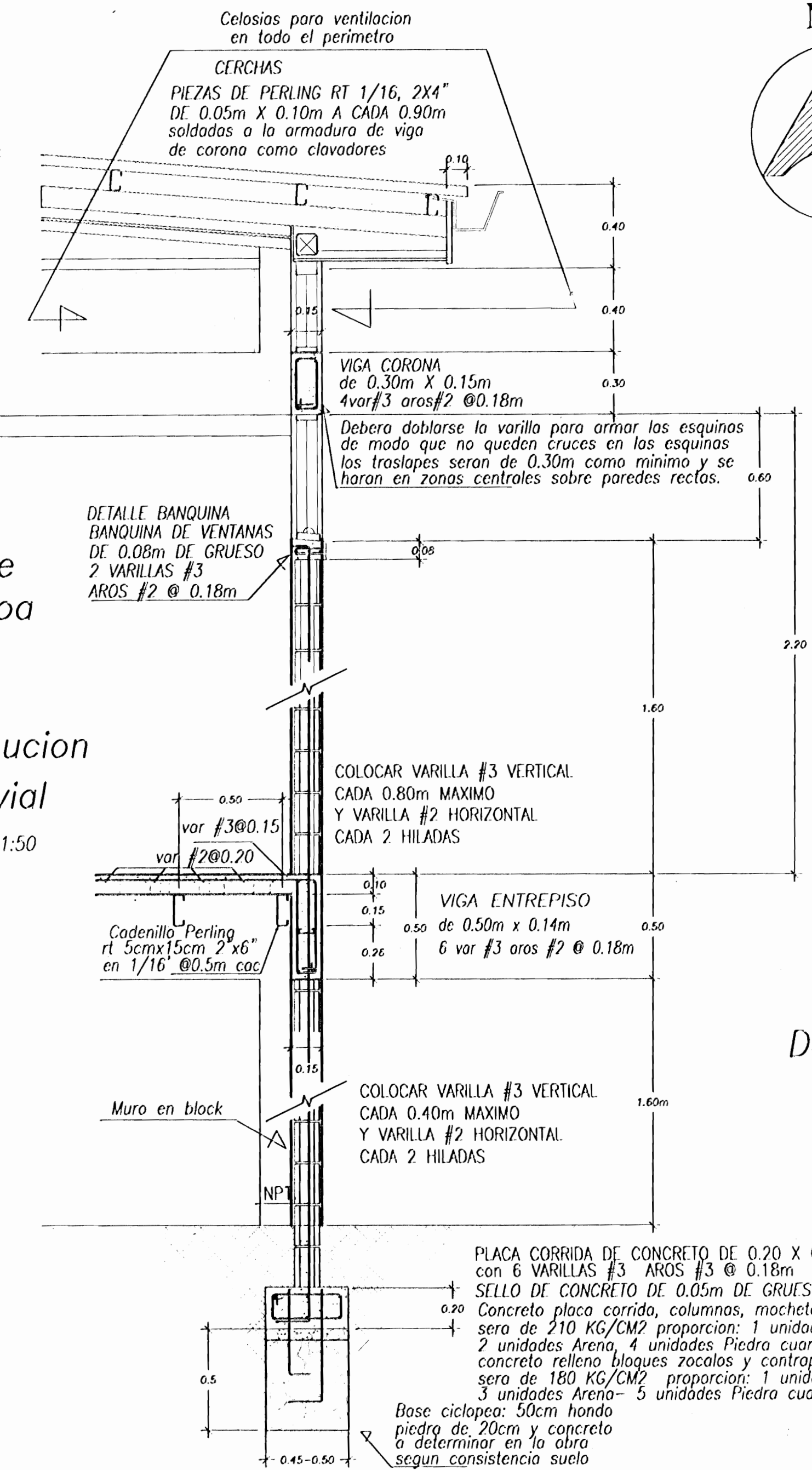
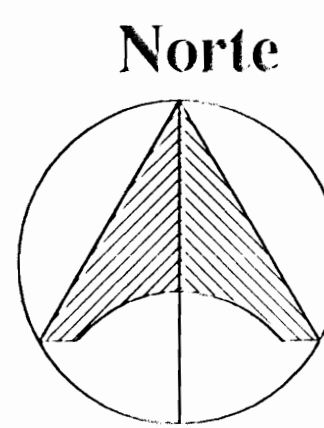

Detalle Entrepiso

APROBACION: COMISION REVISORA DE PERMISOS DE CONSTRUCCION.
Escuela Padre Peralta

PROYECTO AMPLIACION Y REMODELACION Servicios sanitarios

PROPIETARIO Junta de Educacion de Cartago Centro

PROVINCIA	CANTON	DISTRITO
Cartago	Cartago	Oriental

Jose Rafael Huertas Guillen Arquitecto

TELEFONO CELULAR 83-83-83-25
TELEFONO OFICINA 25-93-00-24
HABITACION (FAX) 25-92-02-35
SAN RAFAEL DE OREAMUNO CARTAGO

PROFESIONAL RESPONSABLE A-3460

ARG. JOSE RAFAEL HUERTAS GUILLÉN

DIRECCION TECNICA A-3460

ARG. JOSE RAFAEL HUERTAS GUILLÉN

INFORM. REGISTRO PUBLICO
NUMERO CATASTRO C-667471-2000
INSCRIPCION

CONTENIDO

DISTRIBUCION PLUVIAL
DETALLES ESTRUCTURALES
CORTE TRANSVERSAL
CORTE LONGITUDINAL
ELEVACION PRINCIPAL

ESCALA INDICADAS	FECHA Marzo 2008	LAMINA 1/1
------------------	------------------	------------