

EDIFICIO DEL PATRONATO NACIONAL DE LA INFANCIA (PANI) LEVANTAMIENTO PLANIMETRICO DEL ESTADO ACTUAL Y DAÑOS

INDICE DE LAMINAS:

ESTADO ACTUAL	
LAMINA 1:	PORTADA INDICE DE LAMINAS PLANTA DE SITIO PLANTA DE UBICACION PLANTA DE LOCALIZACION
LAMINA 2:	PLANTA DE DISTRIBUCION ARQUITECTONICA UBICACION DE PUERTAS
LAMINA 3:	PLANTA DE DISTRIBUCION ARQUITECTONICA UBICACION DE VENTANAS
LAMINA 4:	PLANTA DE DISTRIBUCION ARQUITECTONICA ACABADOS DE PAREDES
LAMINA 5:	PLANTA DE DISTRIBUCION ELECTRICA Y SIMBOLOGIA
LAMINA 6:	PLANTA DE DISTRIBUCION Y ACABADO DE PISOS
LAMINA 7:	PLANTA DE DISTRIBUCION Y ACABADO DE CIELO
LAMINA 8:	PLANTA DE DISTRIBUCION ESTRUCTURA DE TECHO
LAMINA 9:	ELEVACION FRONTAL CORTE TRANSVERSAL
LAMINA 10:	ELEVACION LATERAL IZQUIERDA
LAMINA 11:	ELEVACION LATERAL DERECHA CORTE LONGITUDINAL A-A
LAMINA 12:	DETALLE DE ESTRUCTURA DE TECHO CORTE LONGITUDINAL B-B

DAÑOS	
LAMINA 13:	PLANTA DE ACABADO DE PAREDES DETALLE Y UBICACION DE DAÑOS EN MURO EXTERIOR DETALLE DE MOLDURA EN COLUMNA FALSA TABLA DE SIMBOLOGIA
LAMINA 14:	PLANTA DISTRIBUCION DE PUERTAS DETALLE DE PUERTAS TABLA DE DAÑOS EN PUERTAS
LAMINA 15:	PLANTA DISTRIBUCION DE VENTANAS DETALLES DE VENTANAS TABLA DE DAÑOS DE VENTANAS
LAMINA 16:	PLANTA DE DAÑOS EN PISOS DETALLE DE ACABADOS EN PISO TABLA DE DAÑOS EN PISO
LAMINA 17:	PLANTA DE DAÑOS EN CIELOS Y ACABADOS
LAMINA 18:	ELEVACION OESTE DAÑOS ELEVACION SUR DAÑOS ELEVACION ESTE DAÑOS

PROPUESTA	
LAMINA 19:	PLANTA DE DISTRIBUCION DE ZONAS DE INTERVENCION PLANTA DE DISTRIBUCION ARQUITECTONICA TABLA DE ACABADO DE PAREDES, PISOS, CIELOS Y ZONAS DE INTERVENCION
LAMINA 20:	PLANTA DISTRIBUCION ACABADO DE PAREDES CORTE LONGITUDINAL C-C CORTE LONGITUDINAL E-E
LAMINA 21:	PLANTA DE UBICACION DE PUERTAS Y VENTANAS
LAMINA 22:	DETALLE DE PUERTAS Y VENTANAS A INTERVENIR
LAMINA 23:	PLANTA DE PROPUESTA DE PISOS TABLA DE ACABADO DE PISO DETALLES DE PISOS
LAMINA 24:	PLANTA DE PROPUESTA CIELOS PLANTA DE PROPUESTA TECHOS TABLA DE ACABADO DE CIELOS
LAMINA 25:	ELEVACION SUR ELEVACION OESTE CORTE LONGITUDINAL C-C PROPUESTA
LAMINA 26:	CORTE TRANSVERSAL B-B CORTE TRANSVERSAL A-A DETALLE A, B, E, D Y F DETALLE DE BASE DE COLUMNA #1 Y #2
LAMINA 27:	PLANTA DE DISTRIBUCION ELECTRICA LUCES PLANTA DE DISTRIBUCION ELECTRICA TOMAS DETALLE DE LUCES PROPUESTA
LAMINA 28:	PLANTA DE DISTRIBUCION DE DETECTORES DE HUMO TABLERO ELECTRICO CAIDA DE VOLTAJE DIAGRAMA UNIFILAR ELECTRICO Y TELEFONICO
LAMINA 29:	PLANTA DE EVACUACION DE AGUAS PLUVIALES PLANTA DE EVACUACION DE AGUAS NEGRAS

UBICACION OFICINA CENTRAL CARTAGO
PATRONATO NACIONAL DE LA INFANCIA
ESCALA: 1/250

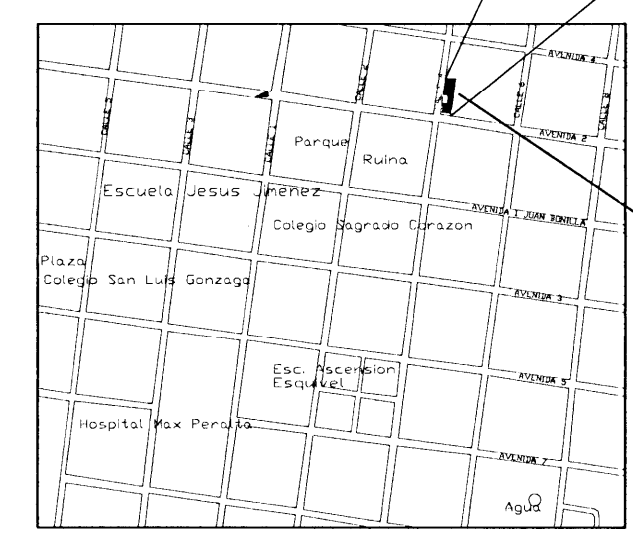
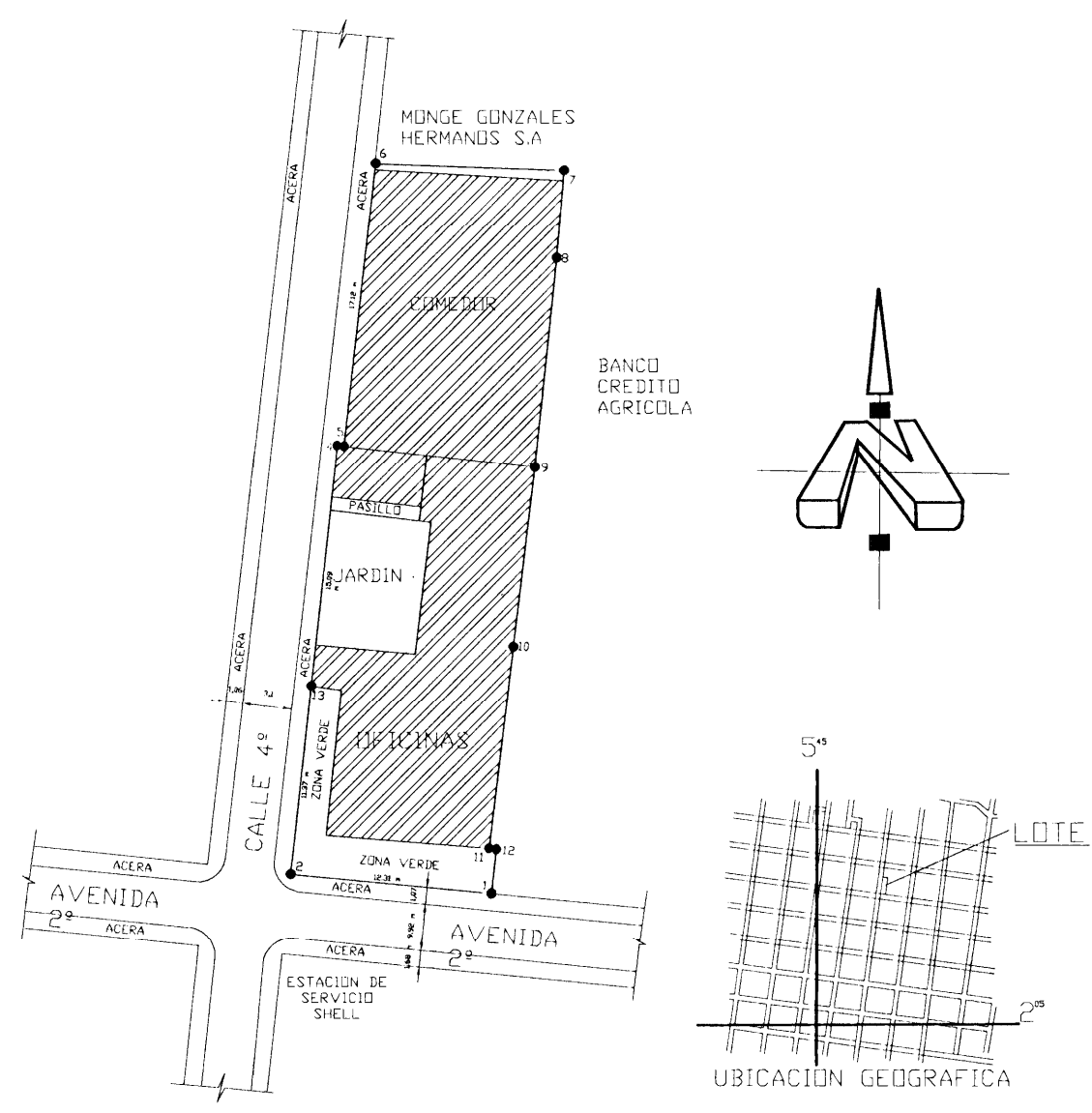
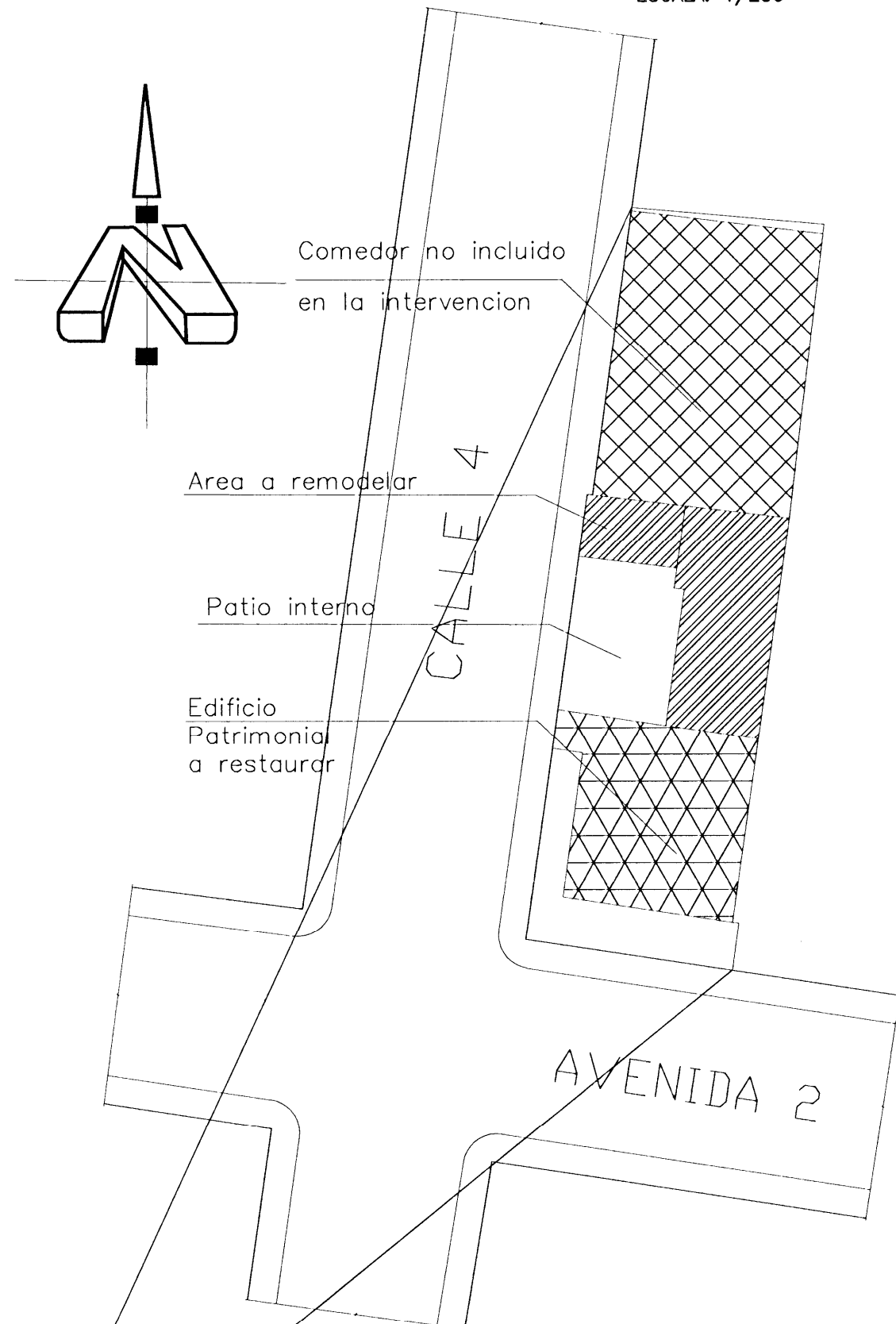

SITIO LOCALIZACION OFICINA CENTRAL CARTAGO
PATRONATO NACIONAL DE LA INFANCIA
ESCALA: 1/5000

PROYECTO:		
PANI DE CARTAGO		
PROPIETARIO:		
PATRONATO NACIONAL DE LA INFANCIA		
PROVINCIA	CANTON	DISTRITO
CARTAGO	CARTAGO	ORIENTAL
PROFESIONAL ENCARGADO		
NOMBRE: OSCAR SALAS ALFARO		
FIRMA: _____ # REG. A-14931		
DIBUJO: ROSANGELA VICTOR MORALES		
PROFESIONAL RESPONSABLE DISEÑO		
NOMBRE: OSCAR SALAS ALFARO		
FIRMA: _____ # REG. A-14931		
PROFESIONAL RESPONSABLE DIRECCION TECNICA		
NOMBRE: _____		
FIRMA: _____ # REG. _____		
INFORMACION REGISTRO PUBLICO		
PROPIETARIO: PATRONATO NACIONAL DE LA INFANCIA		
CATASTRO N°: C-346108-08		
SITAS: TOMO 008 FOLIO 383-24 NUMERO 202008		
CONTENIDO		
PLANTA DE SITIO Y UBICACION ESTADO ACTUAL		
ESCALA	FECHA	LAMINA
INDICADA	JULIO, 2010	1
		29

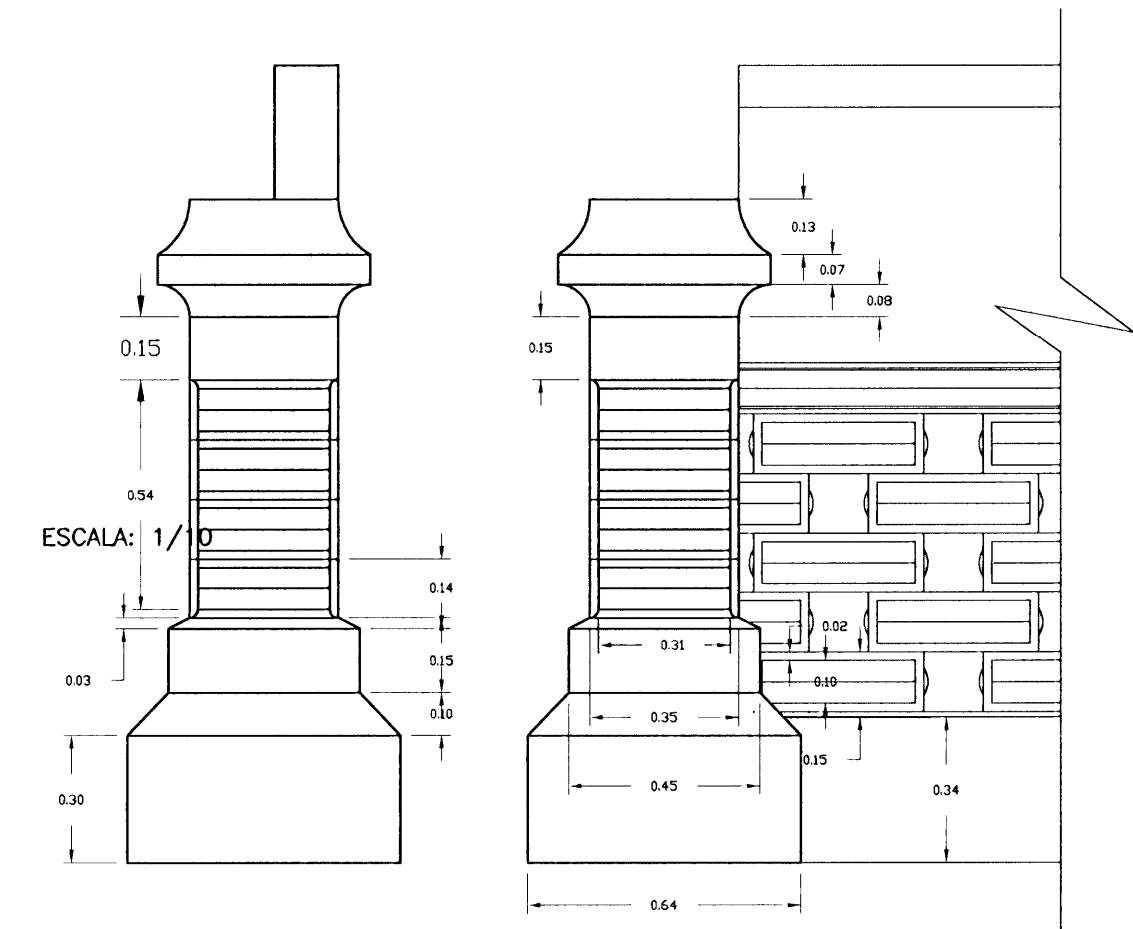
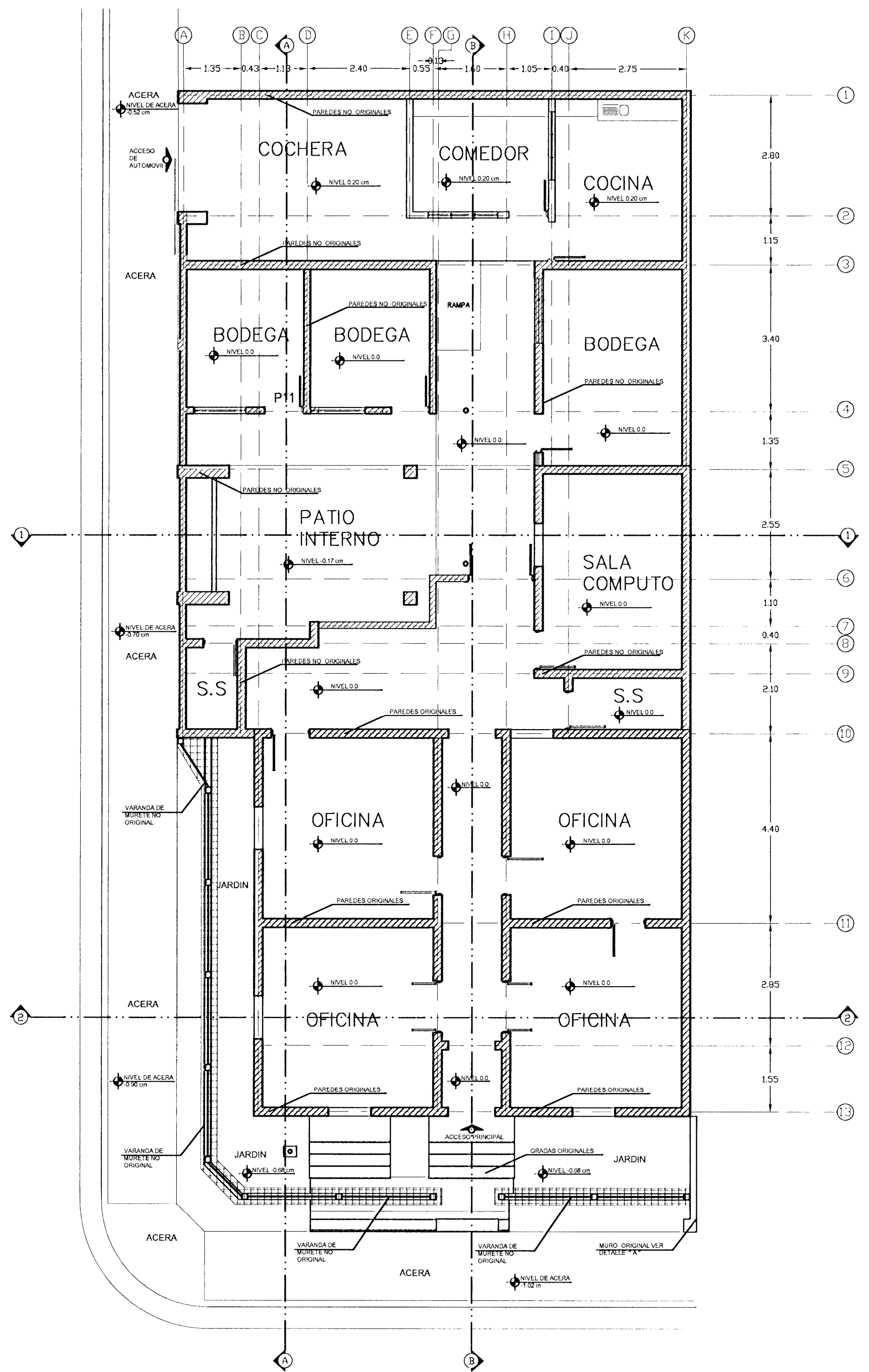

STALLED "A" DE MURETE ORIGINAL

SIMBOLOGIA	
	INDICACION DE ACABADO DE PISO Y ACABADO DE CIELO
	INDICACION DE ACABADO DE PISO Y ACABADO DE CIELO
	ACHURADO DE PARED DE DOBLE FERRO LIVIANA CSTRUIDA CON LAMINAS DE FIBROCEMENTO
	ACHURADO PORDON EXTERIOR NO ORIGINAL
	ACHURADO DE PARED NO OREGINAL
	ACHURADO DE PAREDES OREGINALES
	INDICACION DE VENTANA TIPO
	INDICACION DE PUERTA TIPO

PLANTA DE DISTRIBUCION ARQUITECTONICA
(estado actual) ESC. 1:75

PROYECTO:
PANI DE CARTAGO

PROPIETARIO:
PATRONATO NACIONAL DE LA INFANCIA

PROVINCIA	CANTON	DISTRITO
CARTAGO	CARTAGO	ORIENTAL

PROFESIONAL ENCARGADO:
 NOMBRE: OSCAR SALAS ALFARO
 FIRMA: _____ # REG. A-14931

DEBIDO: ROSANGELA VICTOR MORALES
PROFESIONAL RESPONSABLE DISEÑO:
 NOMBRE: OSCAR SALAS ALFARO
 FIRMA: _____ # REG. A-14931

PROFESIONAL RESPONSABLE DIRECCION TECNICA:
 NOMBRE: _____
 FIRMA: _____ # REG. _____

INFORMACION REGISTRO PUBLICO:
 PROPIETARIO: PATRONATO NACIONAL DE LA INFANCIA
 CATASTRO N°: C-349189-08
 SITAS: TOMO 008 FOLIO 383-24 NUMERO 252889

CONTENIDO:
 PLANTA DE DISTRIBUCION ARQUITECTONICA
 DETALLE DE MURO EXTERIOR
 TABLA DE SIMBOLOGIA
 ESTADO ACTUAL

ESCALA	FECHA	LAMINA
INDICADA	JULIO, 2010	2

29

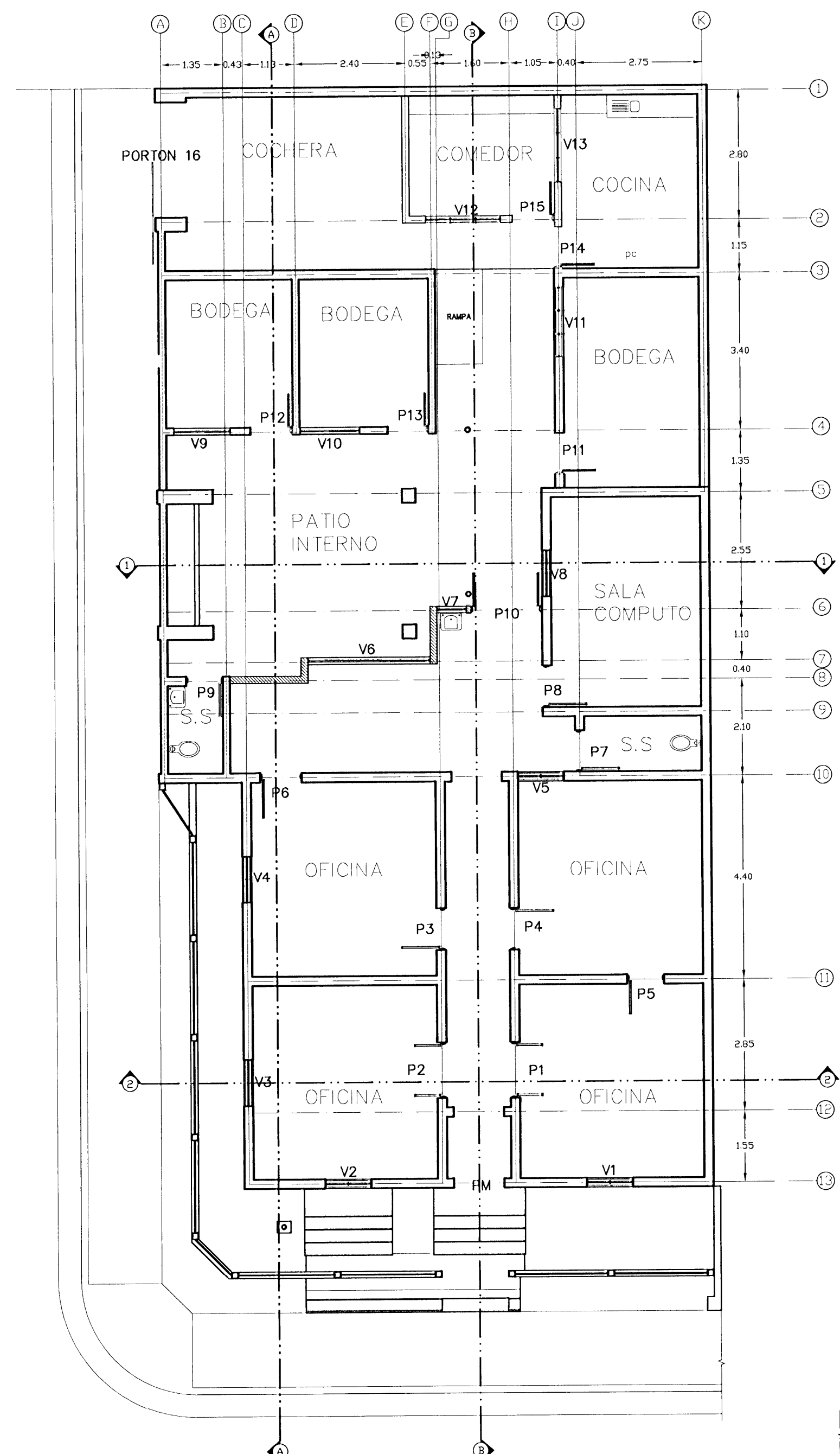

PLANTA DE PUERTAS Y VENTANAS EXISTENTES
(estado actual) ESC. 1:50

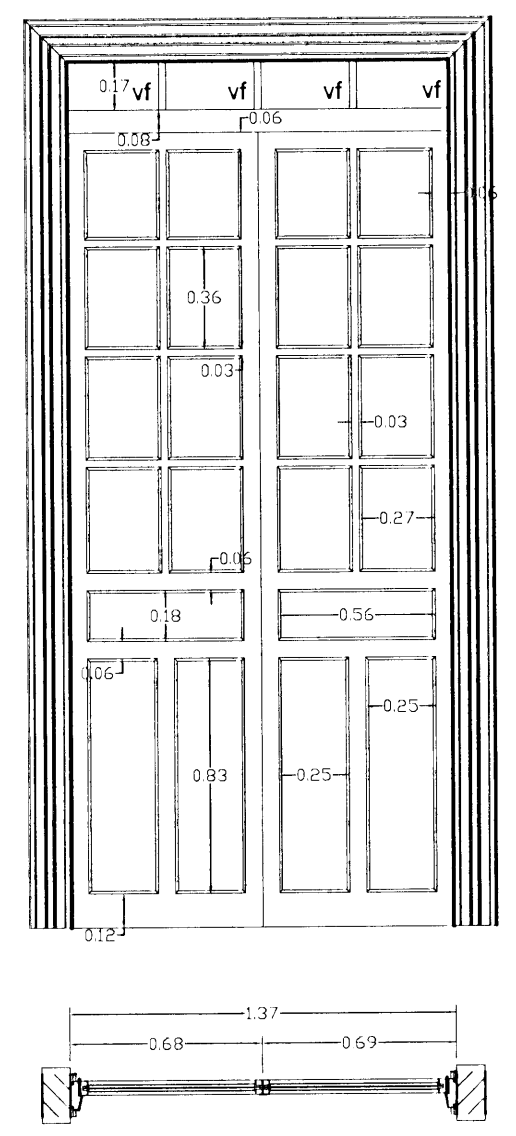

DETALLE DE P8
ESC. 1/15

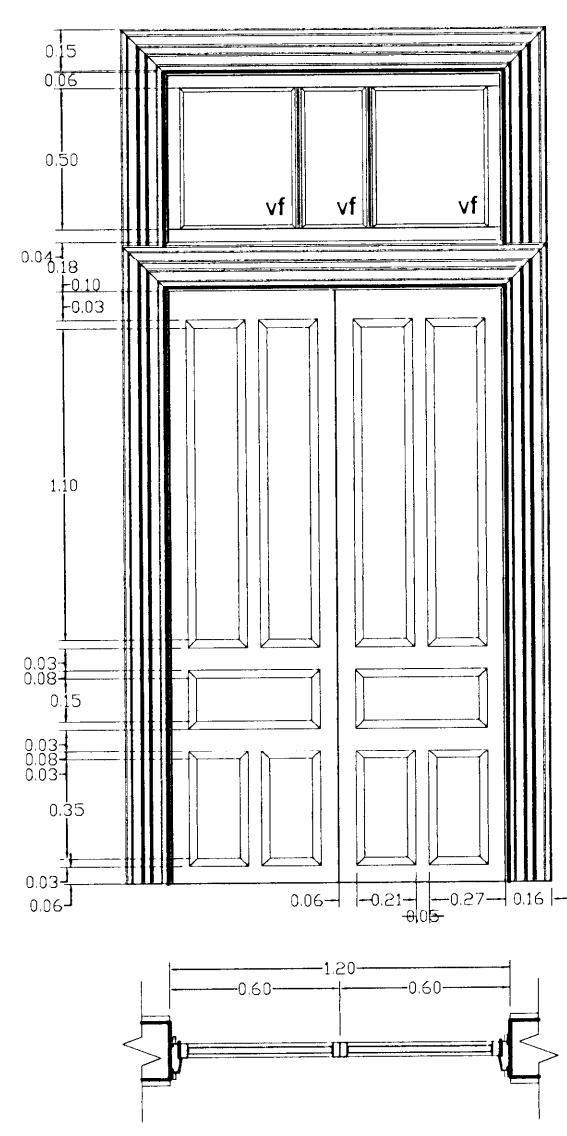

DETALLE DE P1 Y P2
ESC. 1/15

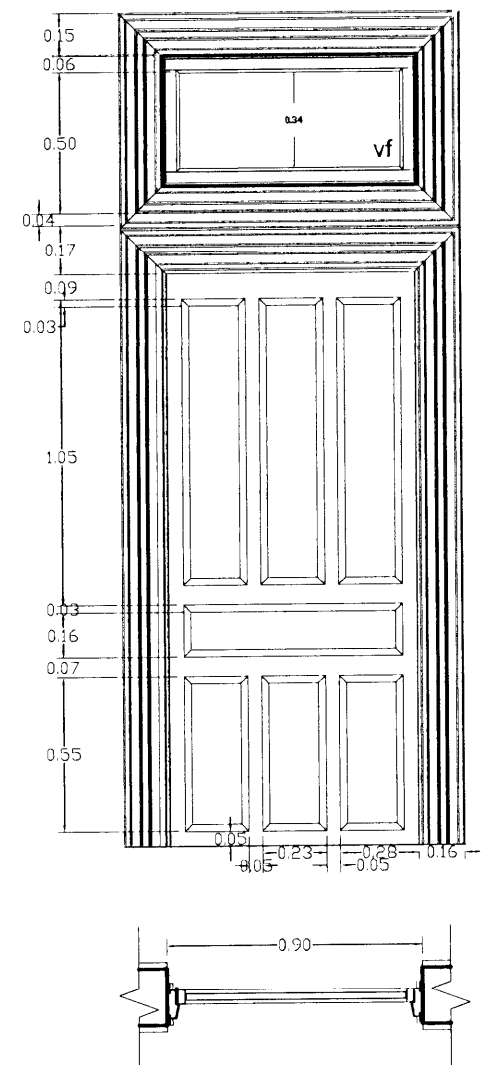

DETALLE DE P3
ESC. 1/15

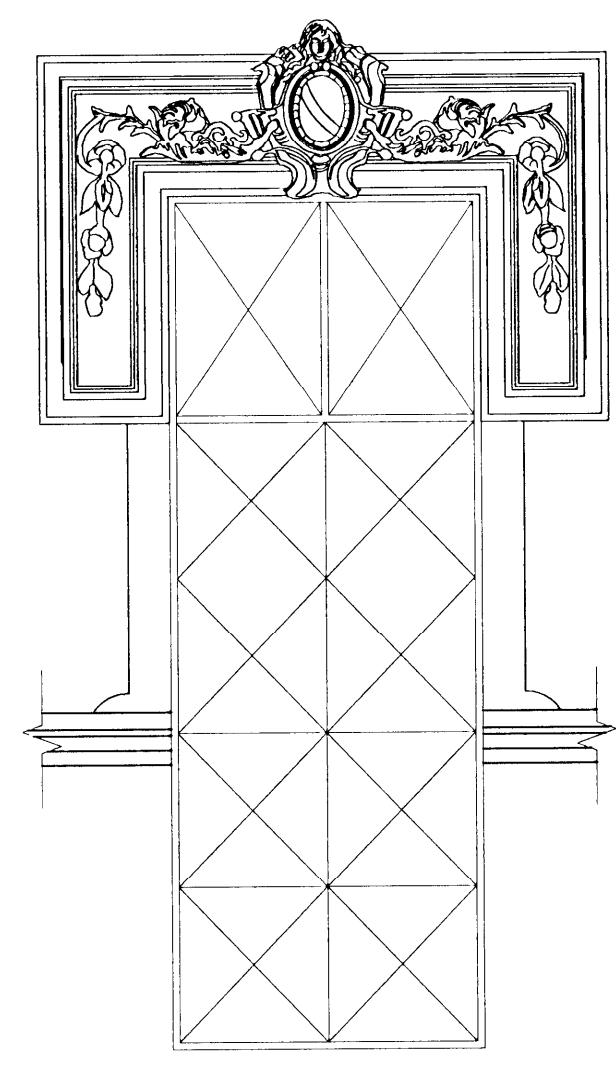

DETALLE DE PM PUERTA TABLEO DE HIERRO TIPO PUNTA DE DIAMANTE
ESC. 1/5 (NO ORIGINAL)

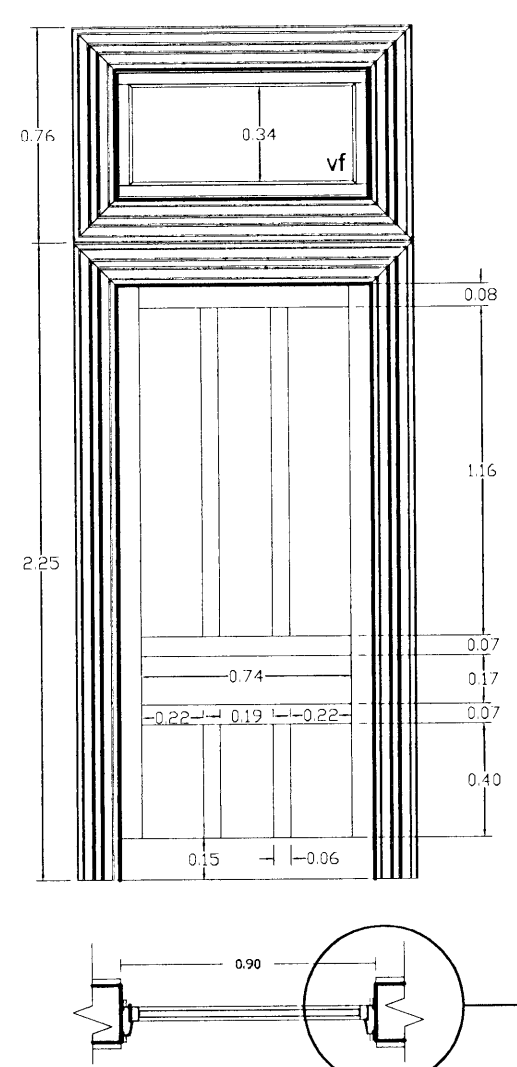

DETALLE DE P4
ESC. 1/15

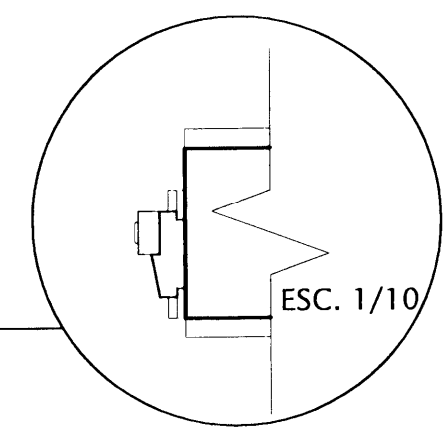

ESC. 1/10

PROYECTO:		
PANI DE CARTAGO		
PROPIETARIO:		
PATRONATO NACIONAL DE LA INFANCIA		
PROVINCIA	CANTON	DISTRITO
CARTAGO	CARTAGO	ORIENTAL
PROFESIONAL ENCARGADO		
NOMBRE: OSCAR SALAS ALFARO		
FIRMA: # REG. A-14931		
PROFESIONAL RESPONSABLE DISEÑO		
NOMBRE: ROSANGELA VICTOR MORALES		
PROFESIONAL RESPONSABLE DISEÑO		
NOMBRE: OSCAR SALAS ALFARO		
FIRMA: # REG. A-14931		
PROFESIONAL RESPONSABLE DIRECCION TECNICA		
NOMBRE:		
FIRMA: # REG:		
INFORMACION REGISTRO PUBLICO		
PROPIETARIO: PATRONATO NACIONAL DE LA INFANCIA		
CATASTRO N°: 0-348188-98		
SITAS: TOMO 808 FOLIO 383-24 NUMERO 202888		
CONTENIDO		
PLANTA DE DISTRIBUCION DE PUERTAS DE TALE DE PUERTAS ESTADO ACTUAL		
ESCALA	FECHA	LAMINA
INDICADA	JULIO, 2010	3 29

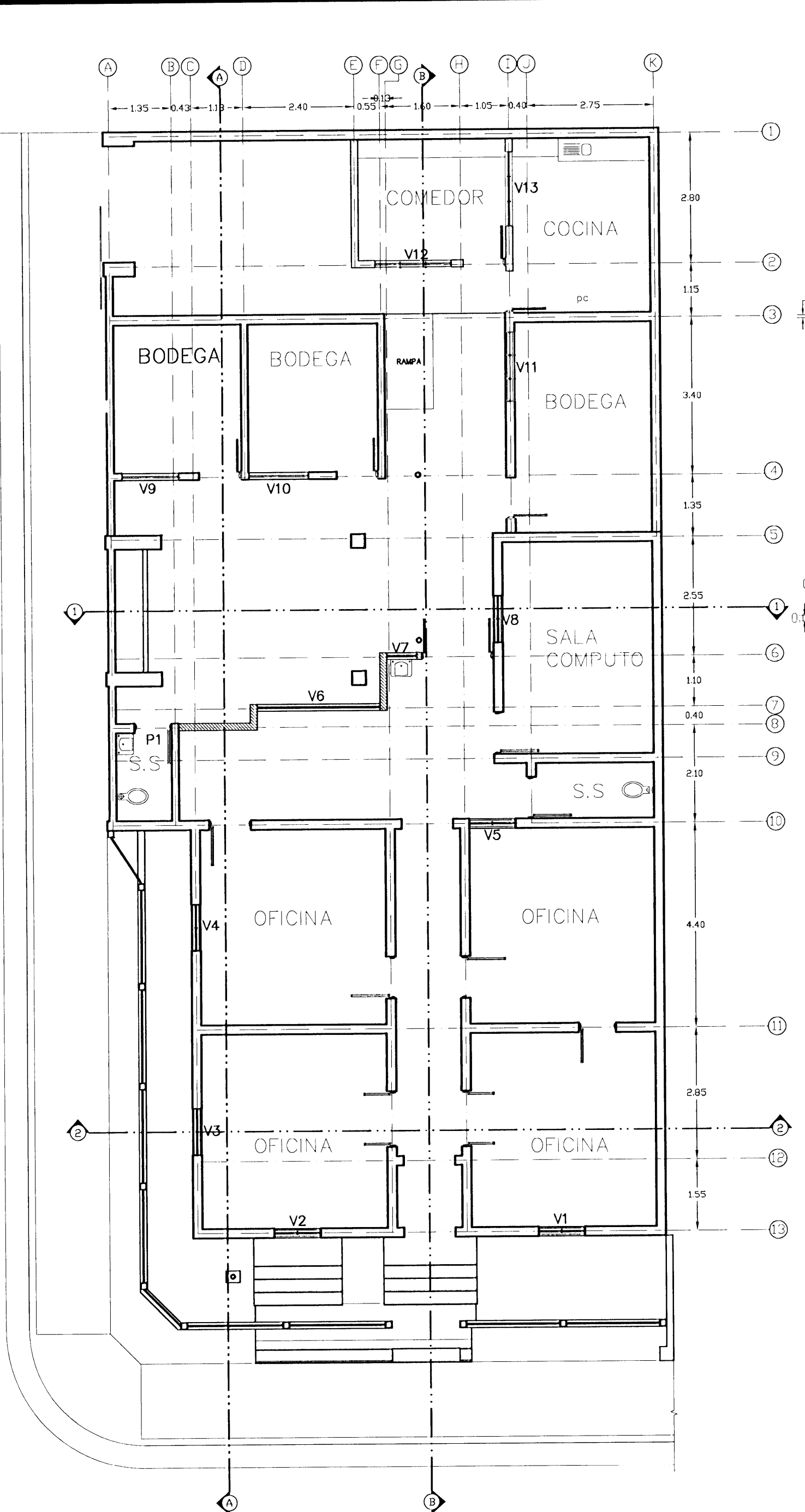

PLANTA DE VENTANAS EXISTENTES (estado actual)
ESC. 1:50

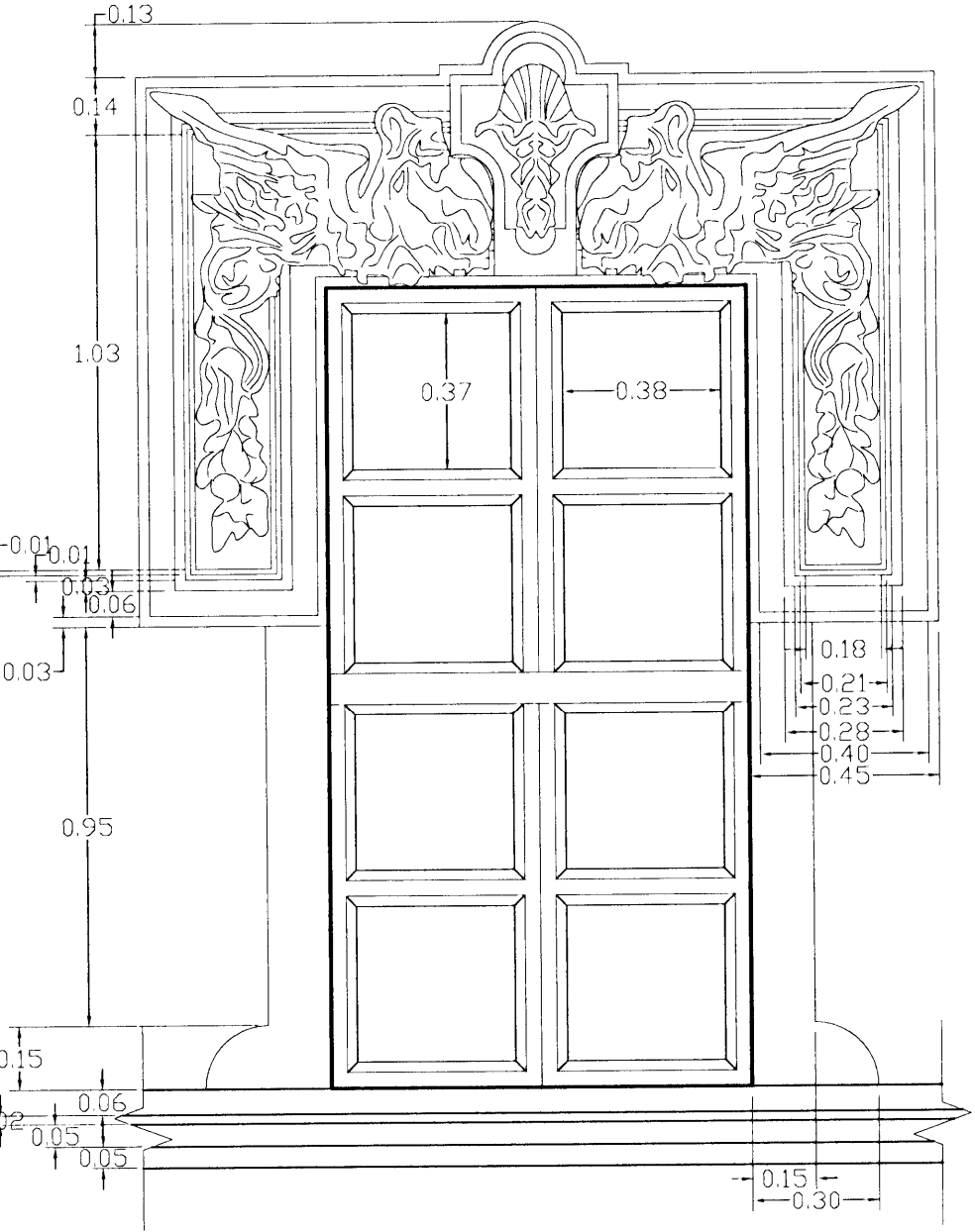

DETALLE DE V1 V2
ESC. 1/10

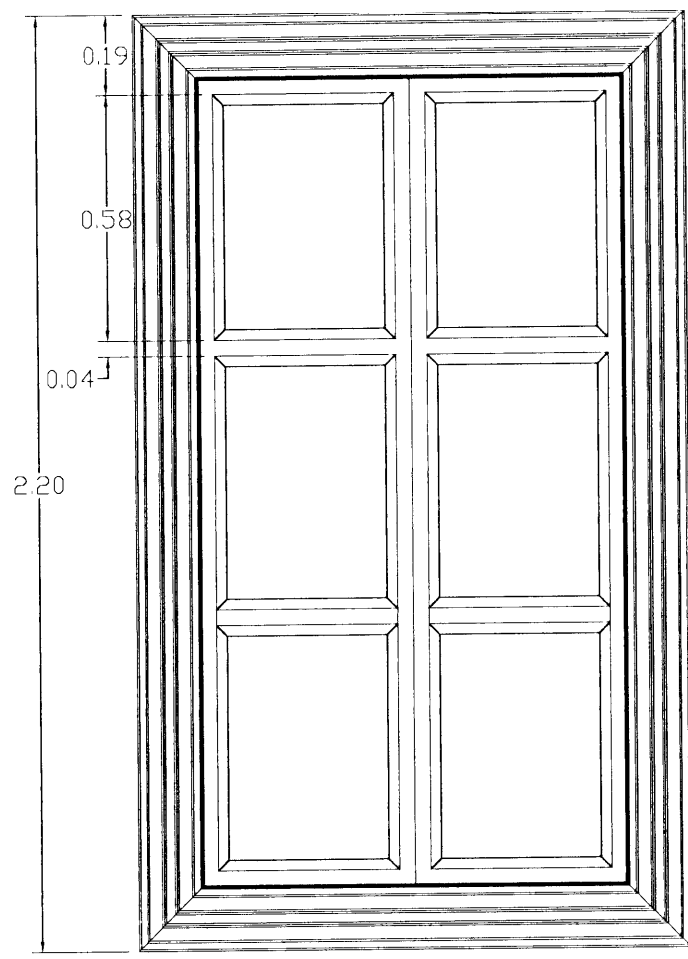
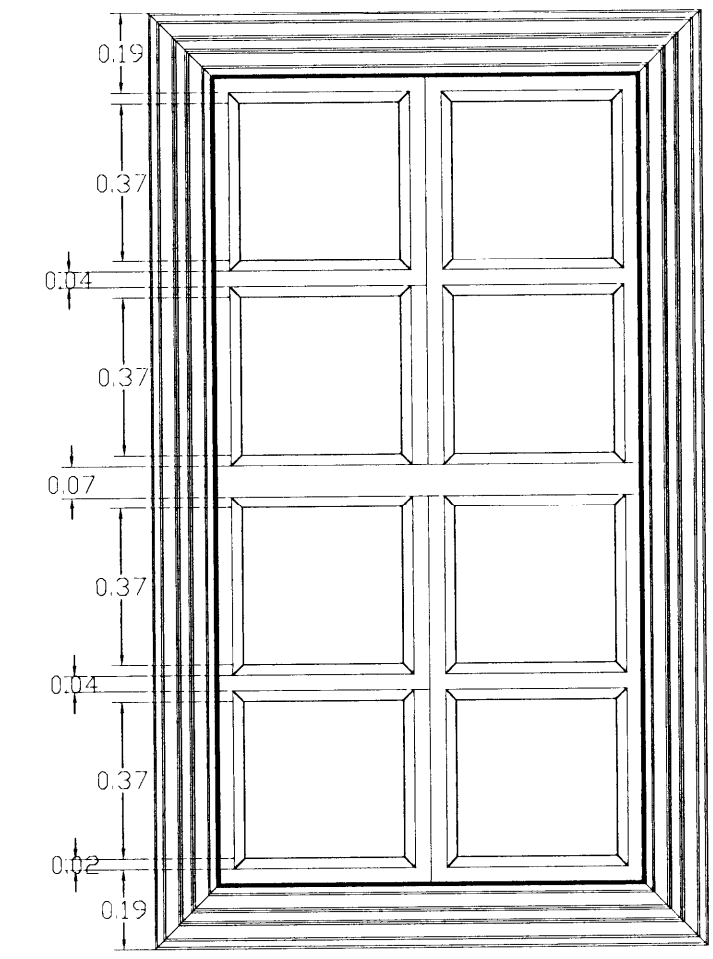

DETALLE DE V1 V2
ESC. 1/10

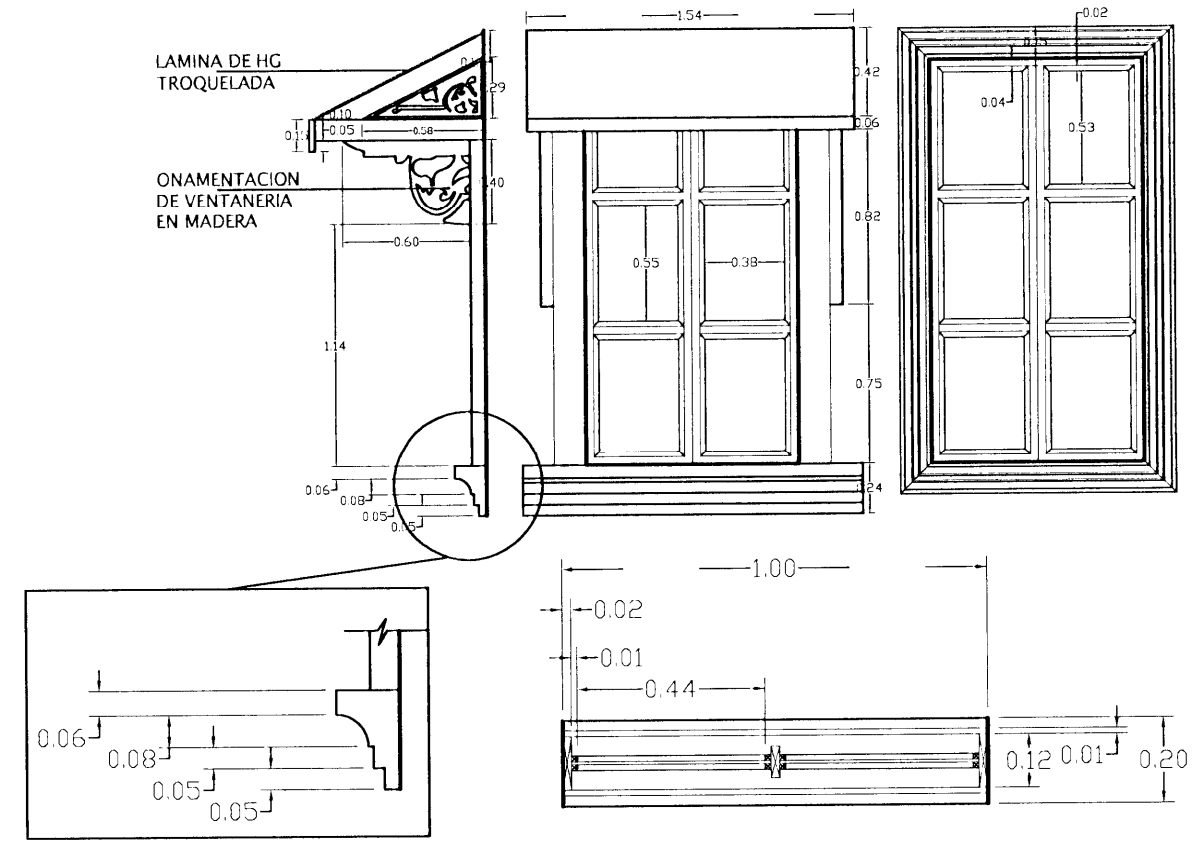

DETALLE DE V3 V4
ESC. 1/15

TABLA DE ACABADOS DE VENTANAS

V1	ventana de guillotina
V2	ventana de guillotina
V3	ventana de guillotina
V4	ventana de guillotina
V5	ventana de guillotina
V6	ventana de madera cuadriculada
V7	ventana de madera cuadriculada
V8	ventana con marco de madera y celocía
V9	ventana con marco de madera y celocía
V10	ventana con marco de madera y celocía
V11	ventana de madera con celocía y avatimiento en su parte superior
V12	ventana con marco de madera y celocía
V13	ventana con marco de madera y celocía



PROYECTO:
PANI DE CARTAGO

PROPIETARIO:
PATRONATO NACIONAL DE LA INFANCIA

PROVINCIA	CANTON	DISTRITO
CARTAGO	CARTAGO	ORIENTAL

PROFESIONAL ENCARGADO
NOMBRE: **OSCAR SALAS ALFARO**
FIRMA: _____ # REG. A-14931

DISUJO: **ROSANGELA VICTOR MORALES**

PROFESIONAL RESPONSABLE DISEÑO
NOMBRE: **OSCAR SALAS ALFARO**
FIRMA: _____ # REG. A-14931

PROFESIONAL RESPONSABLE DIRECCION TECNICA
NOMBRE: _____
FIRMA: _____ # REG. _____

INFORMACION REGISTRO PUBLICO
PROPIETARIO: **PATRONATO NACIONAL DE LA INFANCIA**
CATASTRO N.º: **C-346166-98**
SITIOS: **TOMO 208 FOLIO 353-24 NUMERO 252888**

CONTENIDO
PLANTA DE VENTANAS
DETALLES DE VENTANAS
TABLA DE ACABADOS
ESTADO ACTUAL

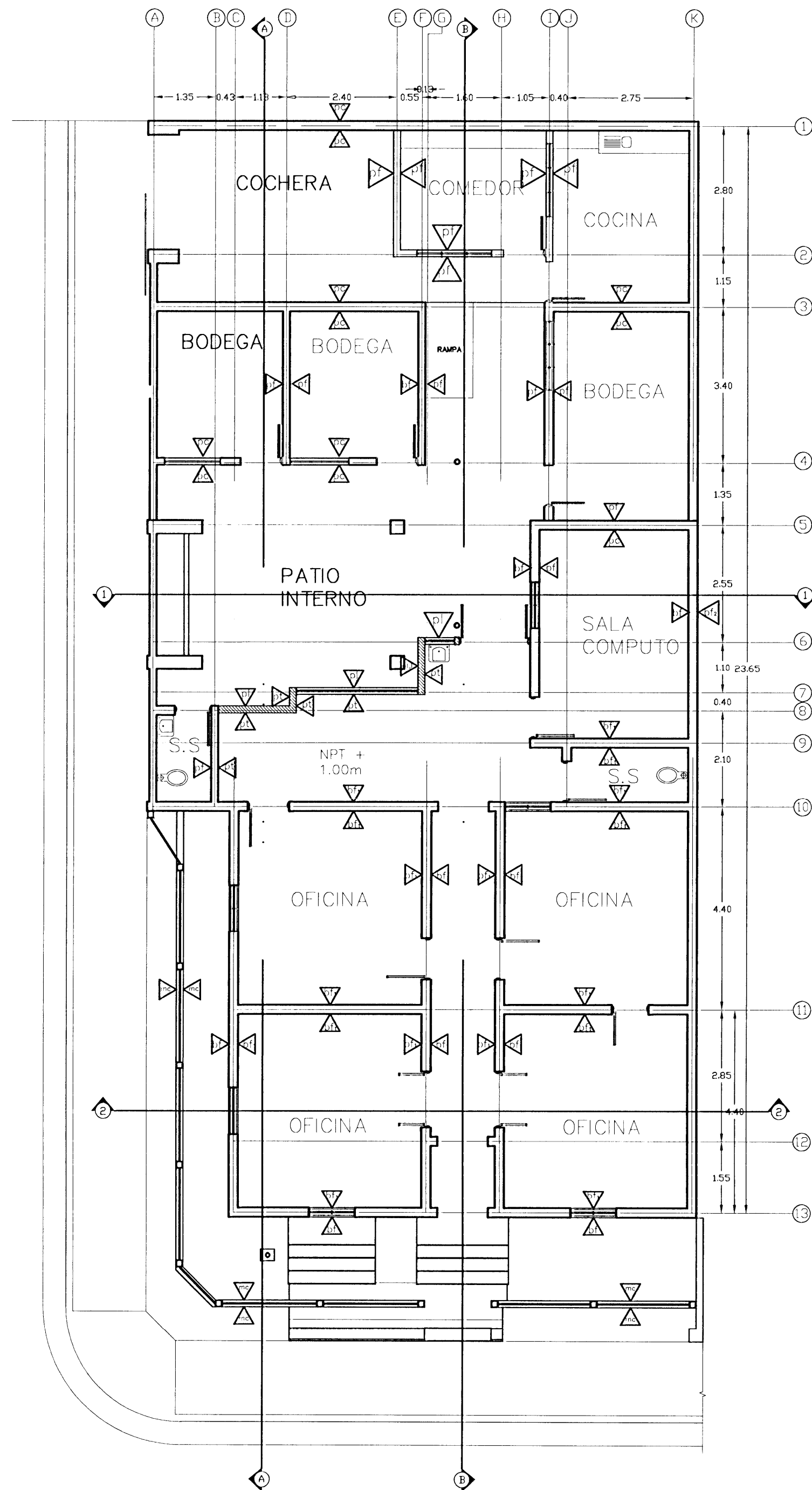

PLANTA DE DISTRIBUCION DE ACABADOS DE PAREDES
(estado actual) ESC. 1:50

TABLA DE ACABADOS DE PARED

	pared de forro de latón
	pared construida en tablilla de madera
	pared de doble forro construida en ferrocemento y acabado en pintura
	murete exterior de concreto con verjas de tubo metalico industrial de 1x1 cm y 2.5 mm de espesor aprox.
	pared solida de doble forro construida de tipo bahareque frances y acabado en repello con capa de pinturacion color, decorada con forro de concreto y textura de bloques
	pared solida de doble forro construida de tipo bahareque frances y acabado en repello con capa de pintura con color
	pared solida de doble forro construida de tipo bahareque frances y acabado en repello sin pintura
	pared solida de bloques de concreto relleno de concreto y con repello en cemento con capa de pintura

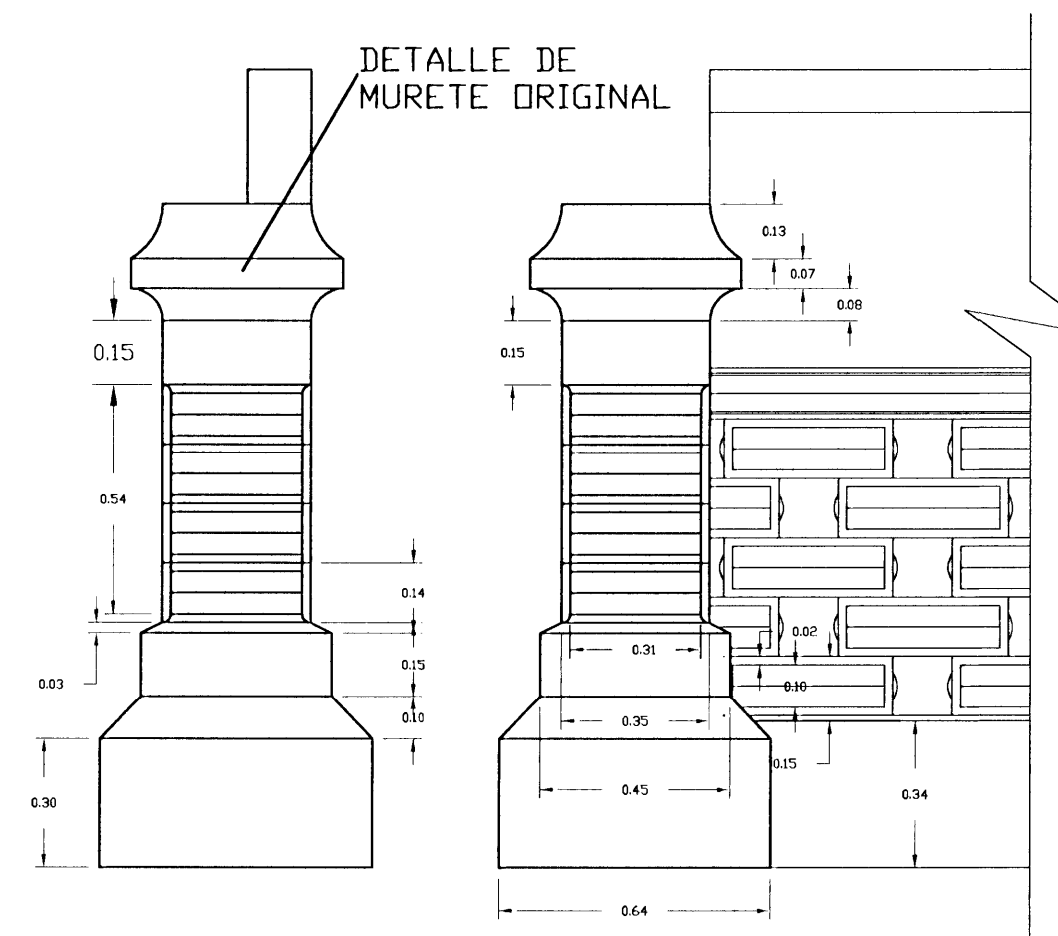

DETALLE DE MURETE EXTERIOR (ESTADO ACTUAL)
ESC. 1/15

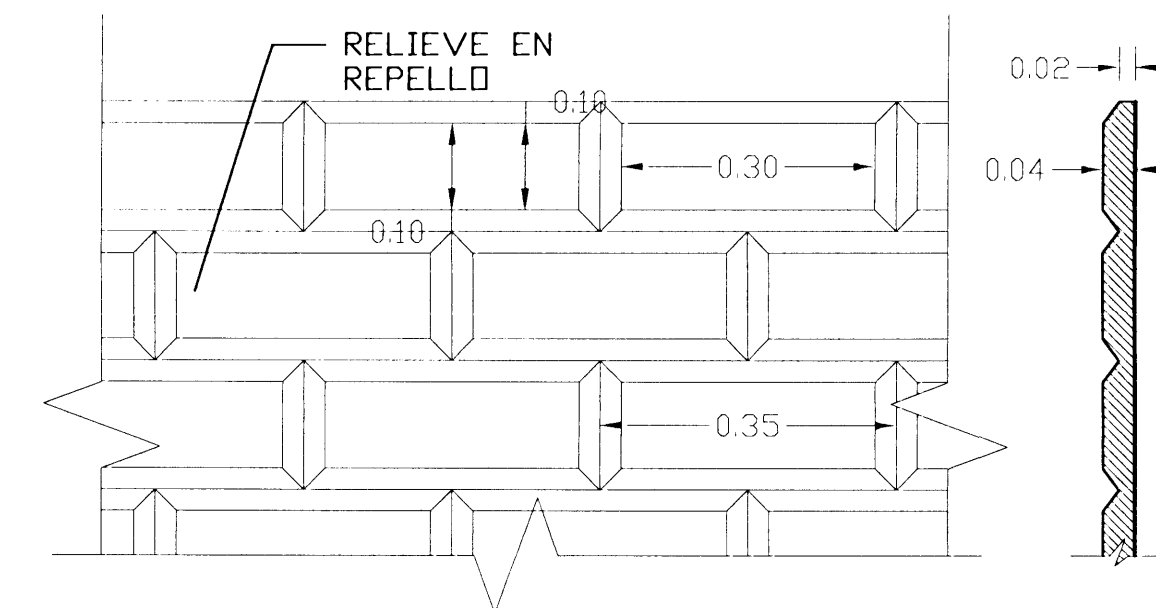

DETALLE TEXTURA DE PARED ELEVACION Y CORTE EXTERIOR (ESTADO ACTUAL)
ESC. 1/15

# DE PERMISO		
PROYECTO:		
PANI DE CARTAGO		
PROPIETARIO:		
PATRONATO NACIONAL DE LA INFANCIA		
PROVINCIA	CANTON	DISTRITO
CARTAGO	CARTAGO	ORIENTAL
PROFESIONAL ENCARGADO		
NOMBRE: OSCAR SALAS ALFARO		
FIRMA: # REG. A-14931		
DIBUJO: ROSANGELA VICTOR MORALES		
PROFESIONAL RESPONSABLE DISEÑO		
NOMBRE: OSCAR SALAS ALFARO		
FIRMA: # REG. A-14931		
PROFESIONAL RESPONSABLE DIRECCION TECNICA		
NOMBRE:		
FIRMA: # REG:		
INFORMACION REGISTRO PUBLICO		
PROPIETARIO: PATRONATO NACIONAL DE LA INFANCIA		
CATASTRO N°: C-348180-90		
SITAS: TOMO 806 FOLIO 303-24 NUMERO 252800		
CONTENIDO		
PLANTA DE DISTRIBUCION DE PAREDES		
DETALLE DE MURO		
TABLA DE ACABADOS		
DETALLE DE TEXTURA DE PARED		
ESTADO ACTUAL		
ESCALA	FECHA	LAMINA
INDICADA	JULIO, 2010	5 29

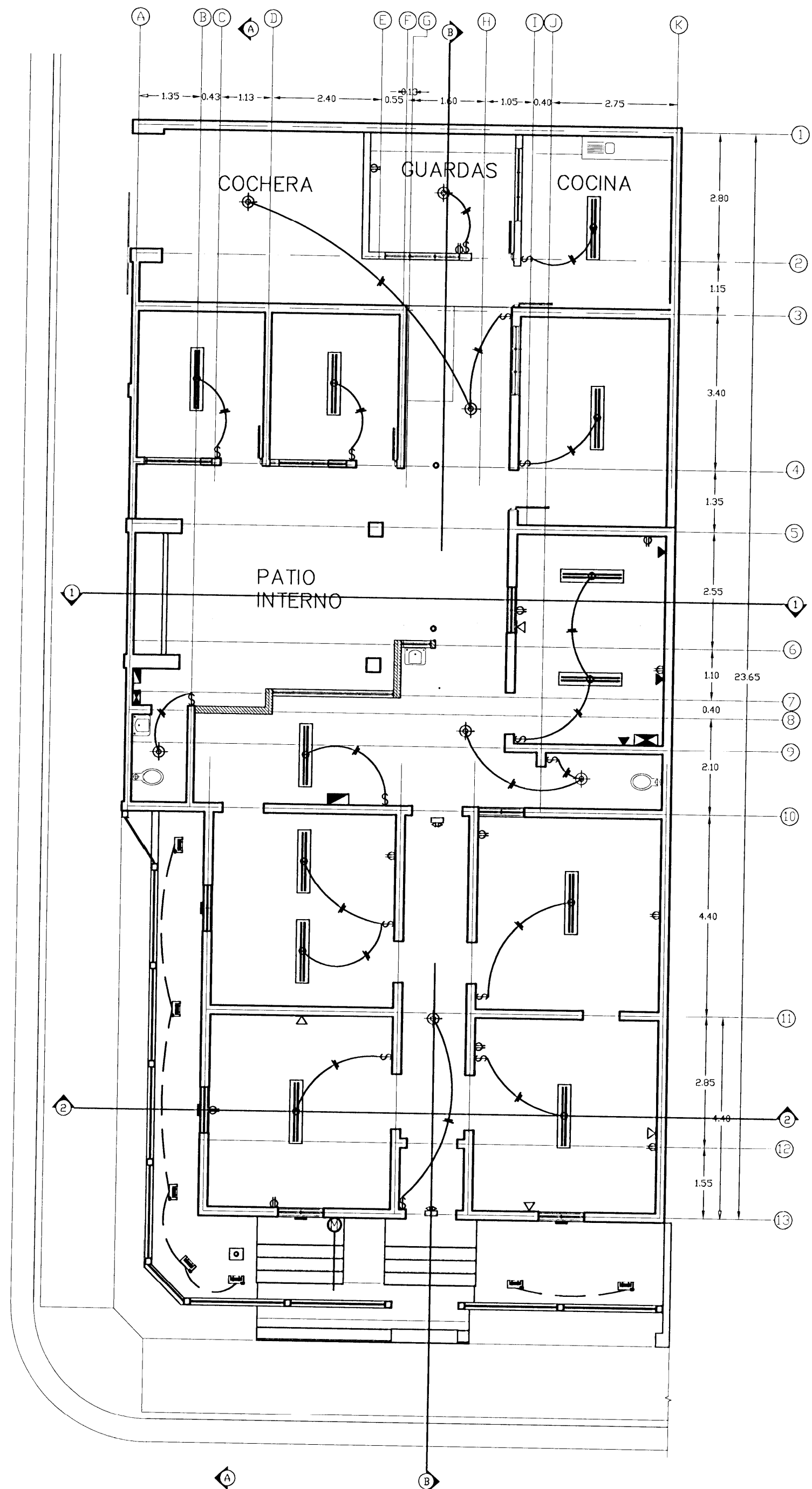

PLANTA DE DISTRIBUCION ELECTRICA (estado actual)

ESC. 1:50

SIMBOLOGÍA ELÉCTRICA	
	lampara incandescente
	lampara fluorecente
	lampara de hemergencia
	lampara reflectora Philips para jardín
	lampara reflectora Philips para ventanas
	conector
	interruptor
	salida telefonica
	salida de computo
	tablero de distribucion electrica
	tablero de distribucion de luces exterior
	tablero de distribucion cableado estructurado
	cable de distribucion Luces
	cable de distribucion Luces subterranea
	cable de distribucion electrica Tomas
	medidor



DE PERMISO

PROYECTO:
PANI DE CARTAGO

PROPIETARIO:
PATRONATO NACIONAL DE LA INFANCIA

PROVINCIA	CANTON	DISTRITO
CARTAGO	CARTAGO	ORIENTAL

PROFESIONAL ENCARGADO
NOMBRE: **OSCAR SALAS ALFARO**
FIRMA: _____ # REG: **A-14931**

DEJAO: **ROSANGELA VICTOR MORALES**
PROFESIONAL RESPONSABLE DISEÑO
NOMBRE: **OSCAR SALAS ALFARO**
FIRMA: _____ # REG: **A-14931**

PROFESIONAL RESPONSABLE DIRECCION TECNICA
NOMBRE: _____
FIRMA: _____ # REG: _____

INFORMACION REGISTRO PUBLICO
PROPIETARIO: PATRONATO NACIONAL DE LA INFANCIA
CATASTRO N°: **D-346100-00**
STATO: **TOMO BOB FOLIO 383-24 NUMERO 202000**

CONTENIDO
PLANTA DE DISTRIBUCION ELECTRICA
ESTADO ACTUAL

ESCALA	FECHA	LAMINA
INDICADA	JULIO, 2010	6 28

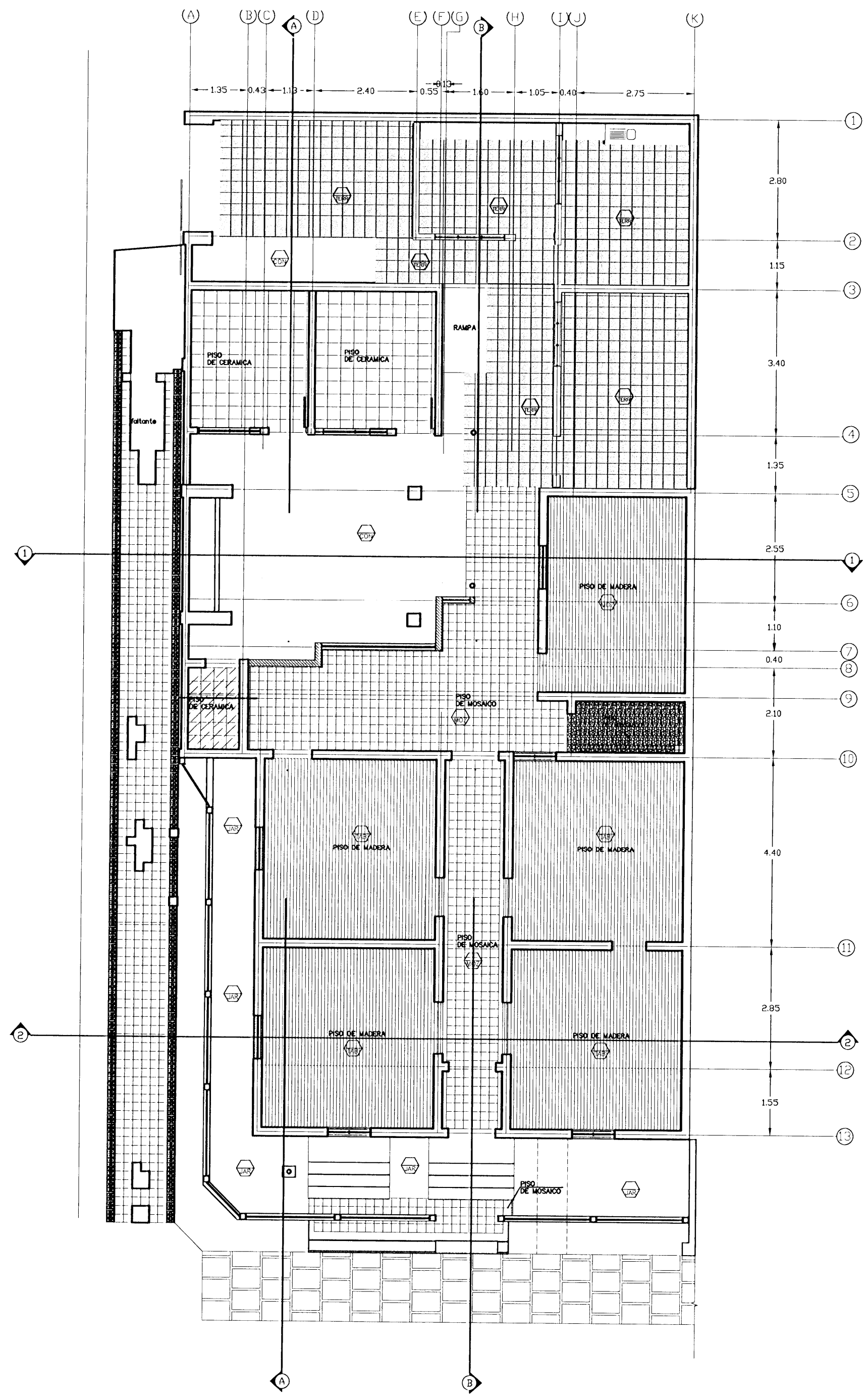

PLANTA DE ACABADO DE PISOS (estado actual)

ESC. 1:50

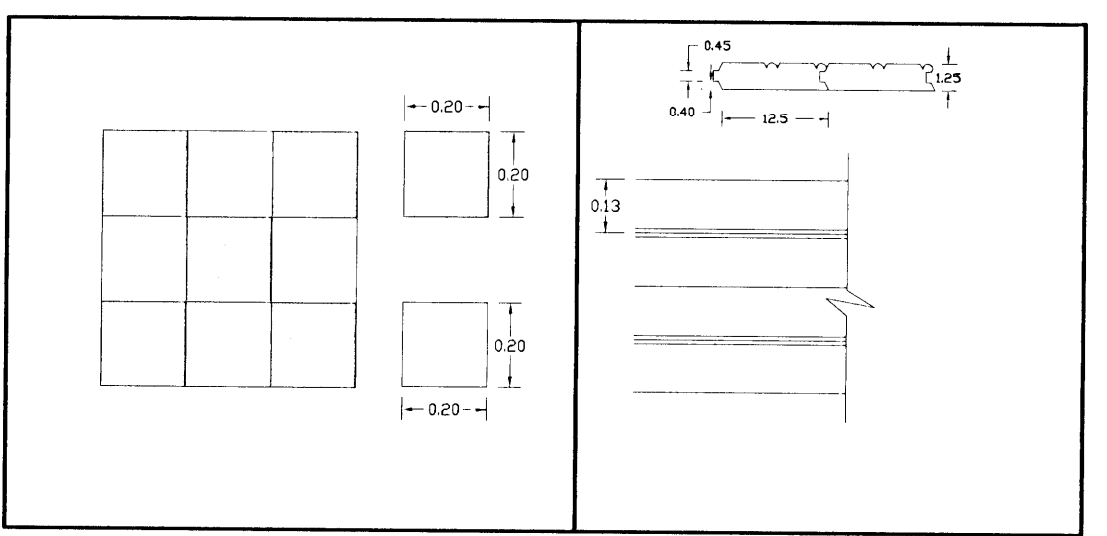
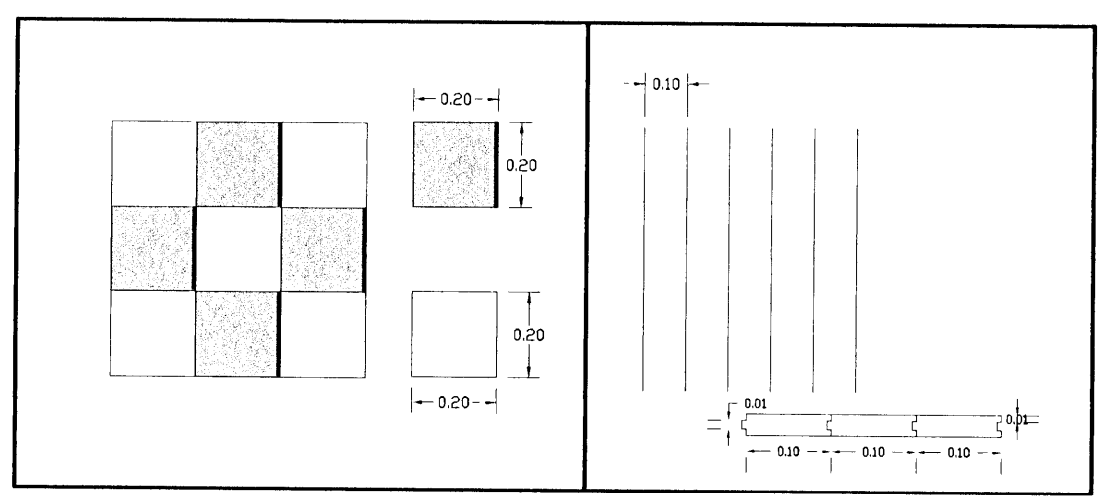
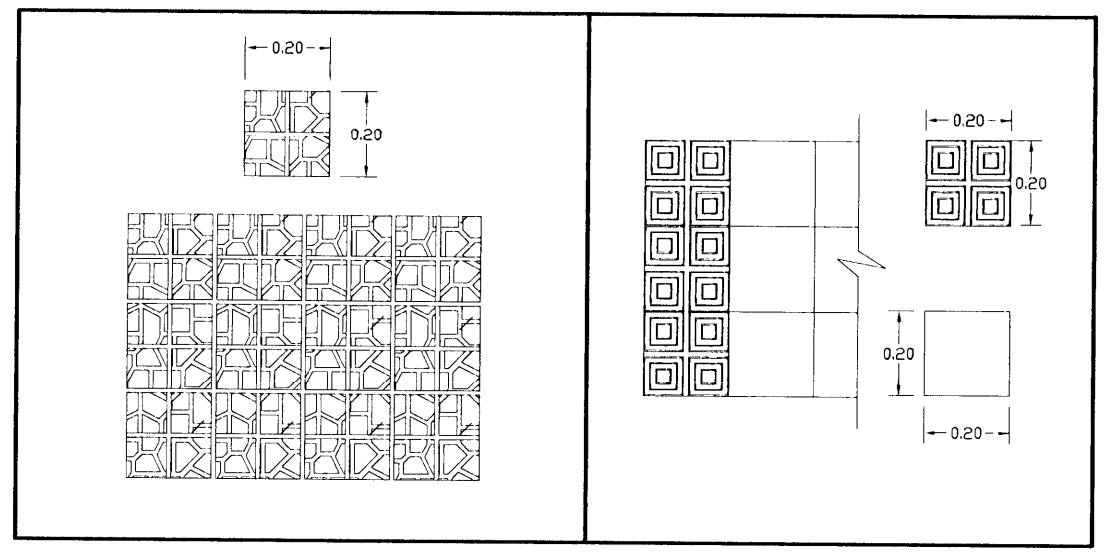

DETALLE DE PISO (ESTADO ACTUAL)
ESC. 1/10

TABLA DE ACABADOS DE PISO	
	piso de mosaico
	piso de tabloncillo
	piso de concreto
	piso de terrazo
	jardín
	piso de piedra
	piso de ceramica

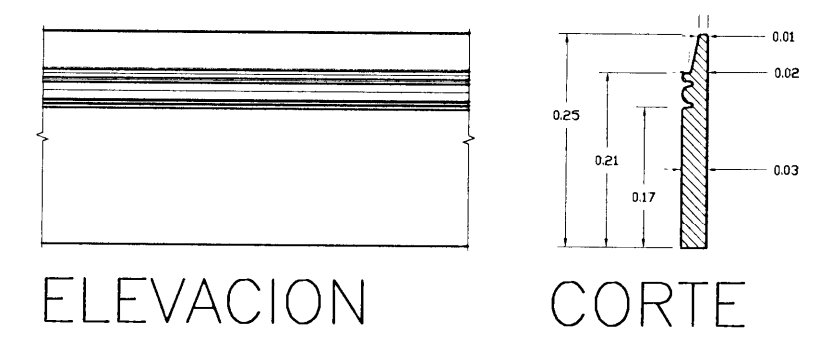

ELEVACION CORTE
DETALLE DE RODAPIE (ESTADO ACTUAL)
ESC. 1/5

PROYECTO:
PANI DE CARTAGO

PROPIETARIO:
PATRONATO NACIONAL DE LA INFANCIA

PROVINCIA	CANTON	DISTRITO
CARTAGO	CARTAGO	ORIENTAL

PROFESIONAL ENCARGADO:
 NOMBRE: OSCAR SALAS ALFARO
 FIRMA: _____ # REG. A-14931

DIBUJO: ROSANGELA VICTOR MORALES
 PROFESIONAL RESPONSABLE DISEÑO
 NOMBRE: OSCAR SALAS ALFARO
 FIRMA: _____ # REG. A-14931

PROFESIONAL RESPONSABLE DIRECCION TECNICA
 NOMBRE: _____
 FIRMA: _____ # REG. _____

INFORMACION REGISTRO PUBLICO
 PROPIETARIO: PATRONATO NACIONAL DE LA INFANCIA
 CATASTRO N°: C-349188-08
 SITIOS: TOMO 806 FOLIO 383-24 NUMERO 262889

CONTENIDO
 PLANTA DE ACABADOS DE PISOS
 DETALLE DE RODAPIE
 DETALLE DE PISOS
 ESTADO ACTUAL

ESCALA	FECHA	LAMINA
INDICADA	JULIO, 2010	7 / 29

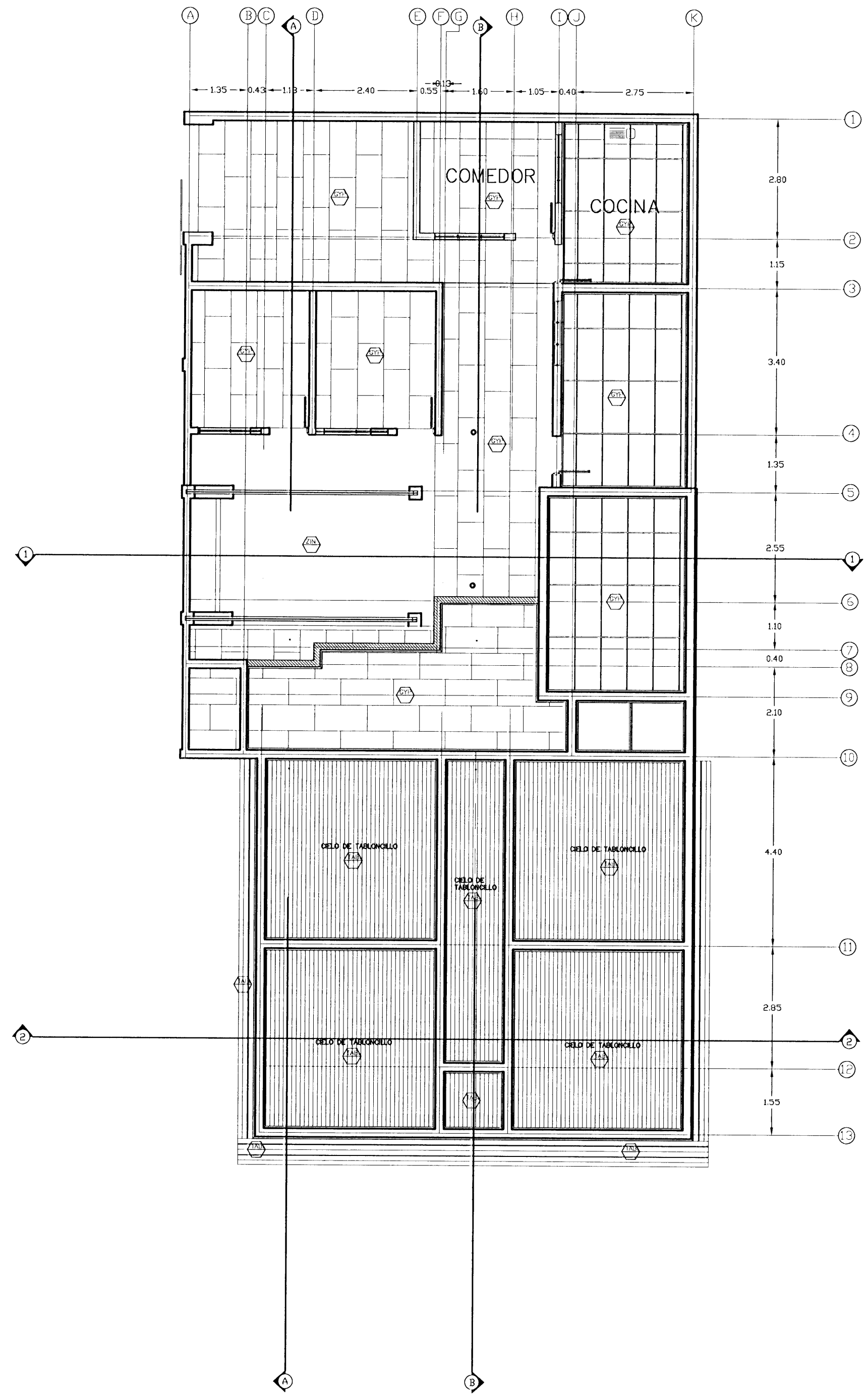

PLANTA DE ACABADO DE CIELOS (estado actual)
ESC. 1:50

TABLA DE ACABADOS DE CIELOS	
	cielo suspendido en fibrocemento
	cielo de tablilla de madera
	cielo de tabloncillo de madera
	cielo de laminas de zinc

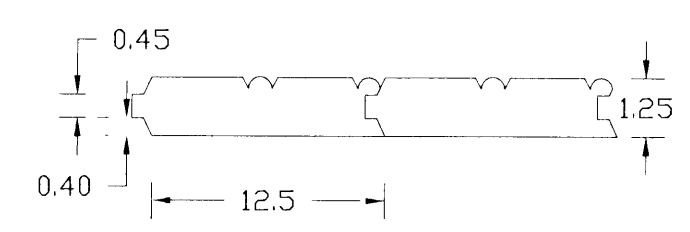

DETALLE TABLON DE CIELO (ESTADO ACTUAL)
ESC. 1/25

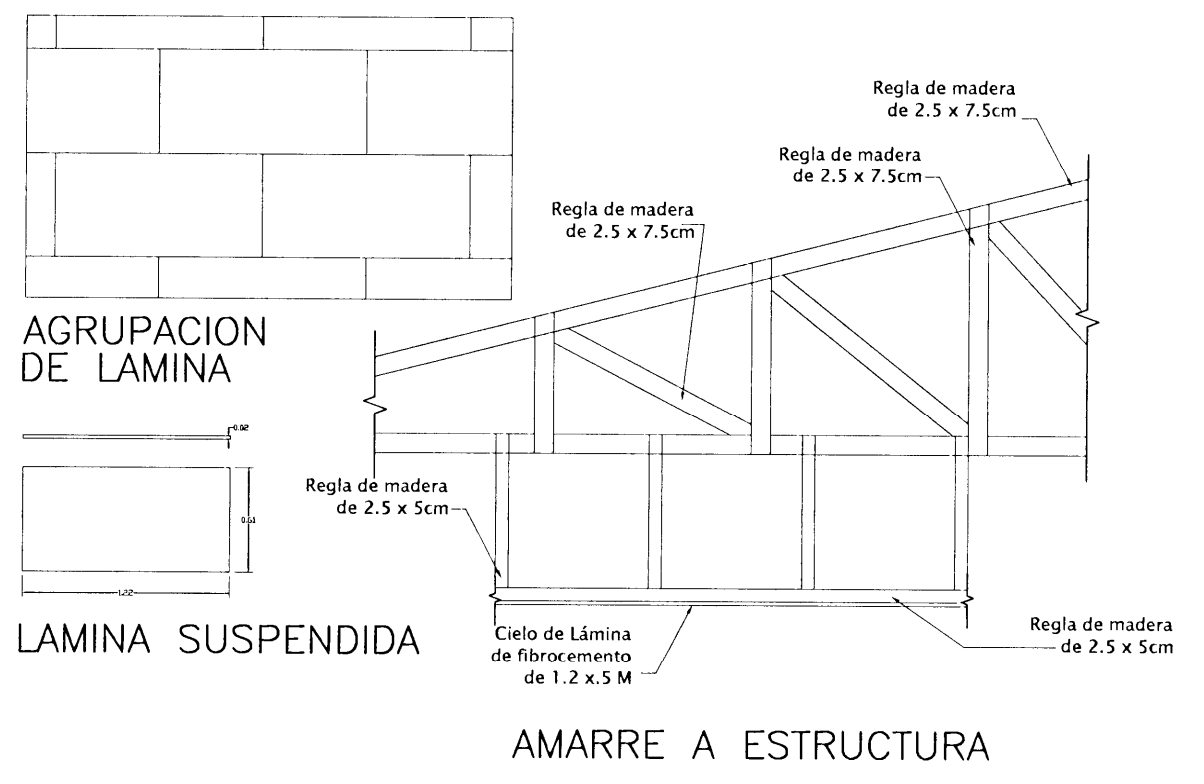
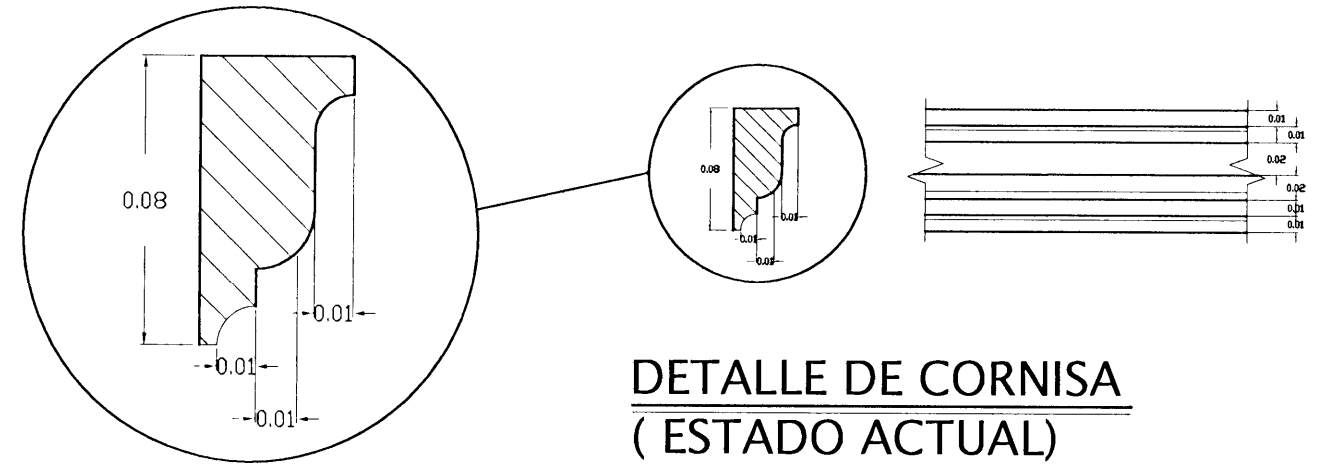

DETALLE DE MONTAJE, LAMINA Y AGRUPACION DE LAMINA DE CIELO (ESTADO ACTUAL)
ESC. 1/25

Centro de Conservación del Patrimonio Cultural

PROYECTO: PANI DE CARTAGO

PROPIETARIO: PATRONATO NACIONAL DE LA INFANCIA

PROVINCIA	CANTON	DISTRITO
CARTAGO	CARTAGO	ORIENTAL

PROFESIONAL ENCARGADO
NOMBRE: OSCAR SALAS ALFARO
FIRMA: # REG. A-14931

DIBUJ: ROSANGELA VICTOR MORALES
PROFESIONAL RESPONSABLE DISEÑO
NOMBRE: OSCAR SALAS ALFARO
FIRMA: # REG. A-14931

PROFESIONAL RESPONSABLE DIRECCION TECNICA
NOMBRE: # REG:

INFORMACION REGISTRO PUEBLO
PROPIETARIO: PATRONATO NACIONAL DE LA INFANCIA
CATASTRO N° D-348188-98
SITAS: TOMO 808 FOLIO 383-24 NUMERO 252888

CONTENIDO
PLANTA DE ACABADOS DE TECHOS
DETALLE DE CORNISA
DETALLE DE TABLONES DE CIELO
DETALLE DE MONTAJE DE LAMINA PARA CIELO
ESTADO ACTUAL

ESCALA	FECHA	LAMINA
INDICADA	JULIO, 2010	8 29

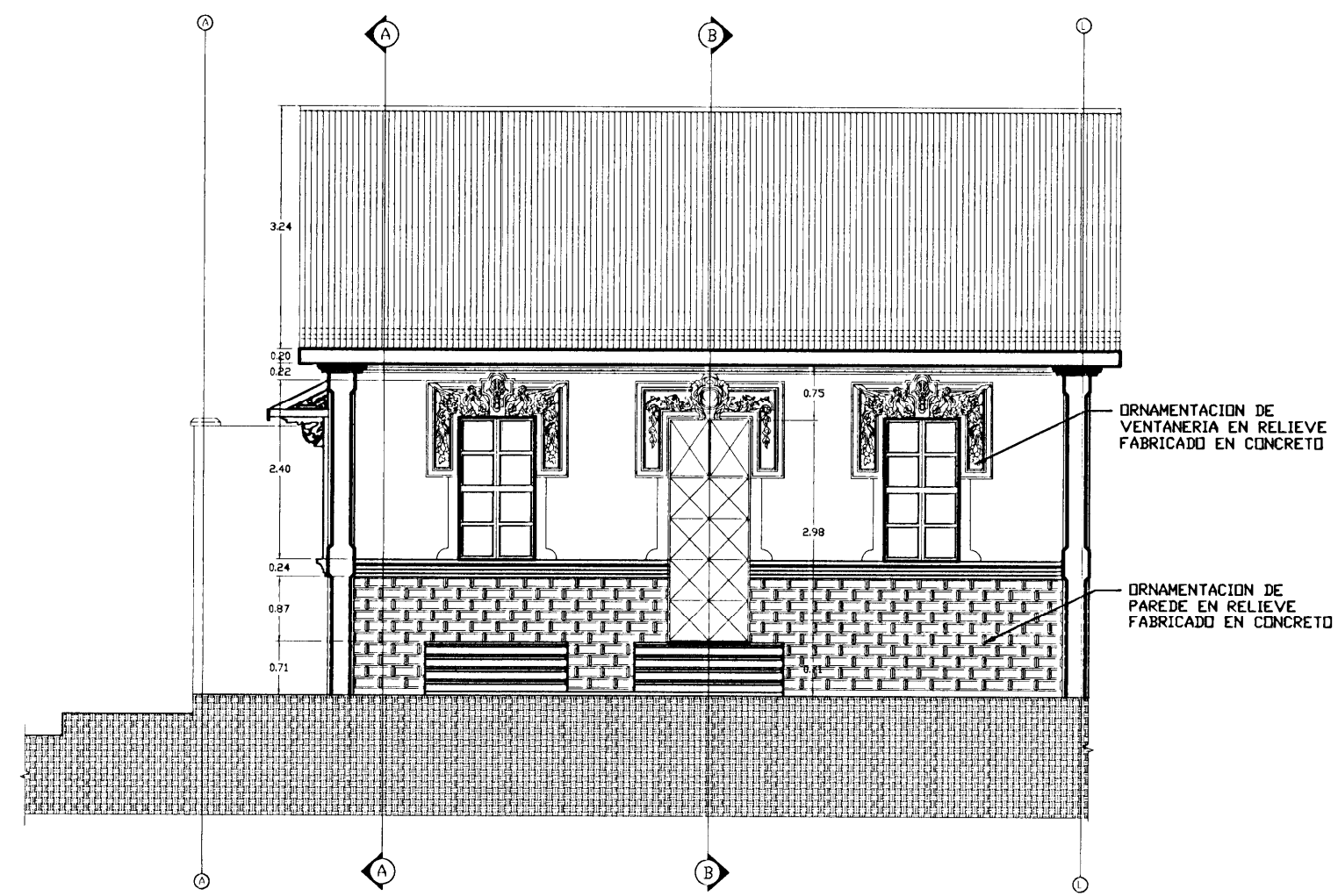

ELEVACION FRONTAL (ESTADO ACTUAL)
ESC. 1/50

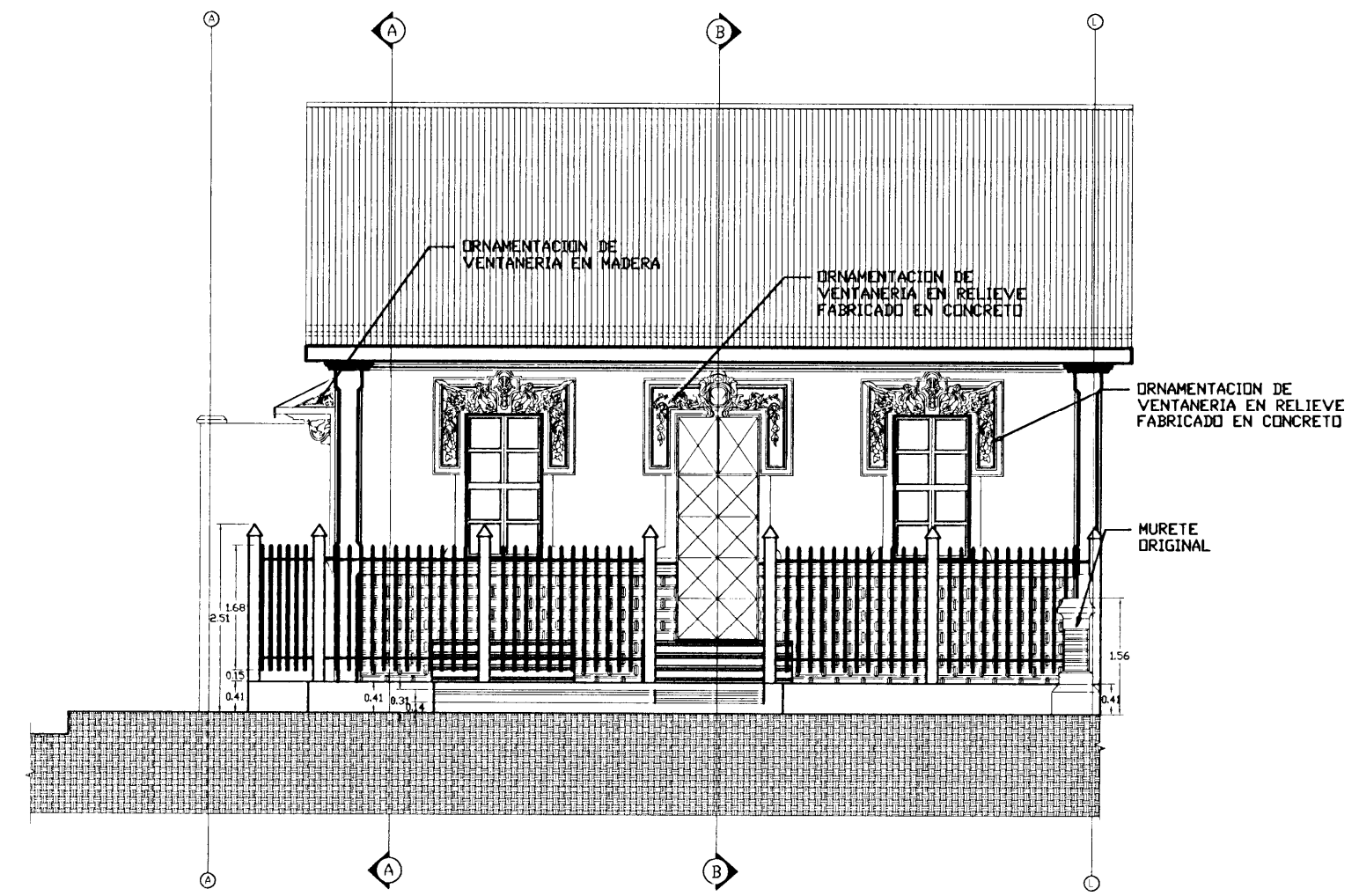

ELEVACION FRONTAL CON PORTONES (ESTADO ACTUAL)
ESC. 1/50

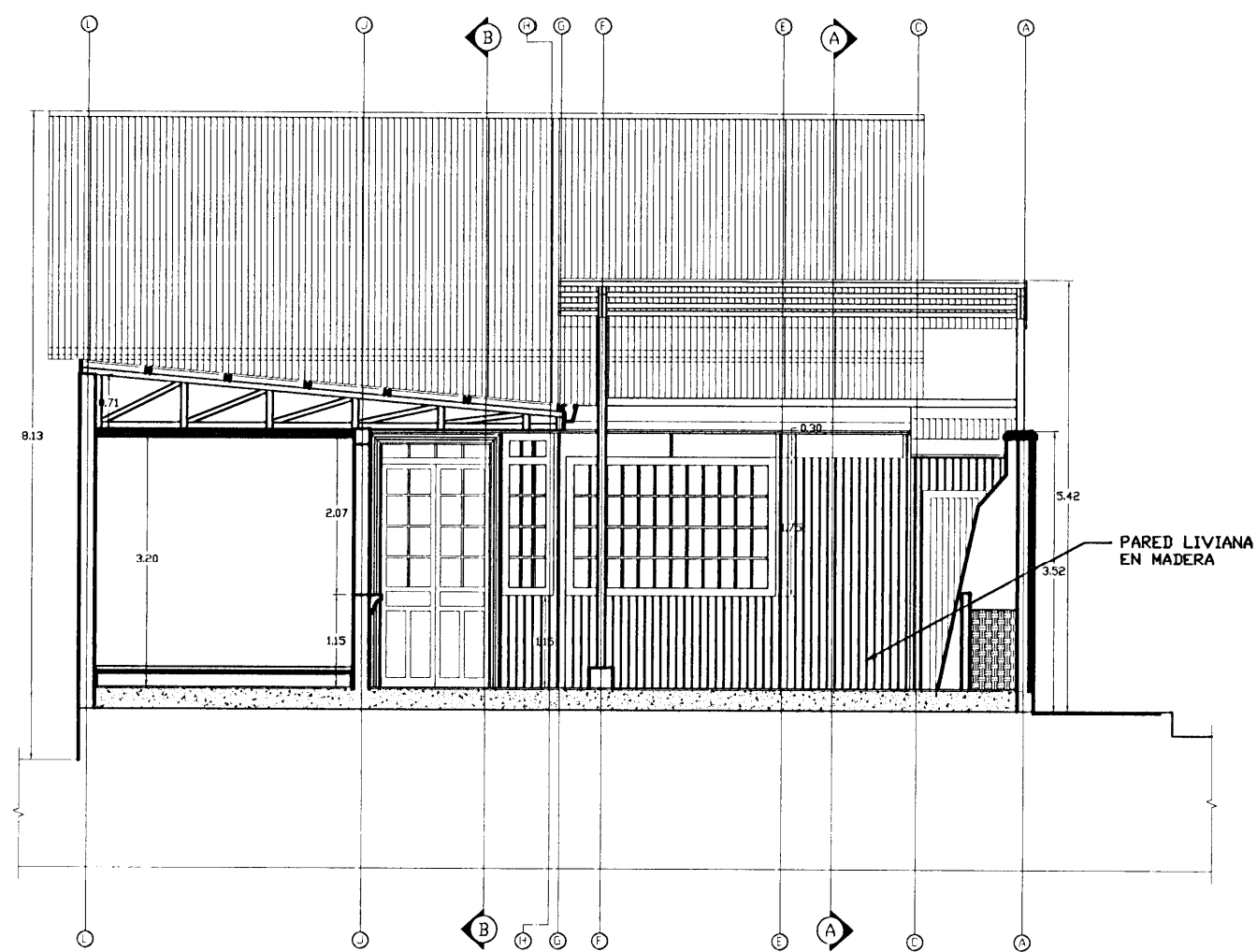

CORTE 1-1 (ESTADO ACTUAL)
ESC. 1/50

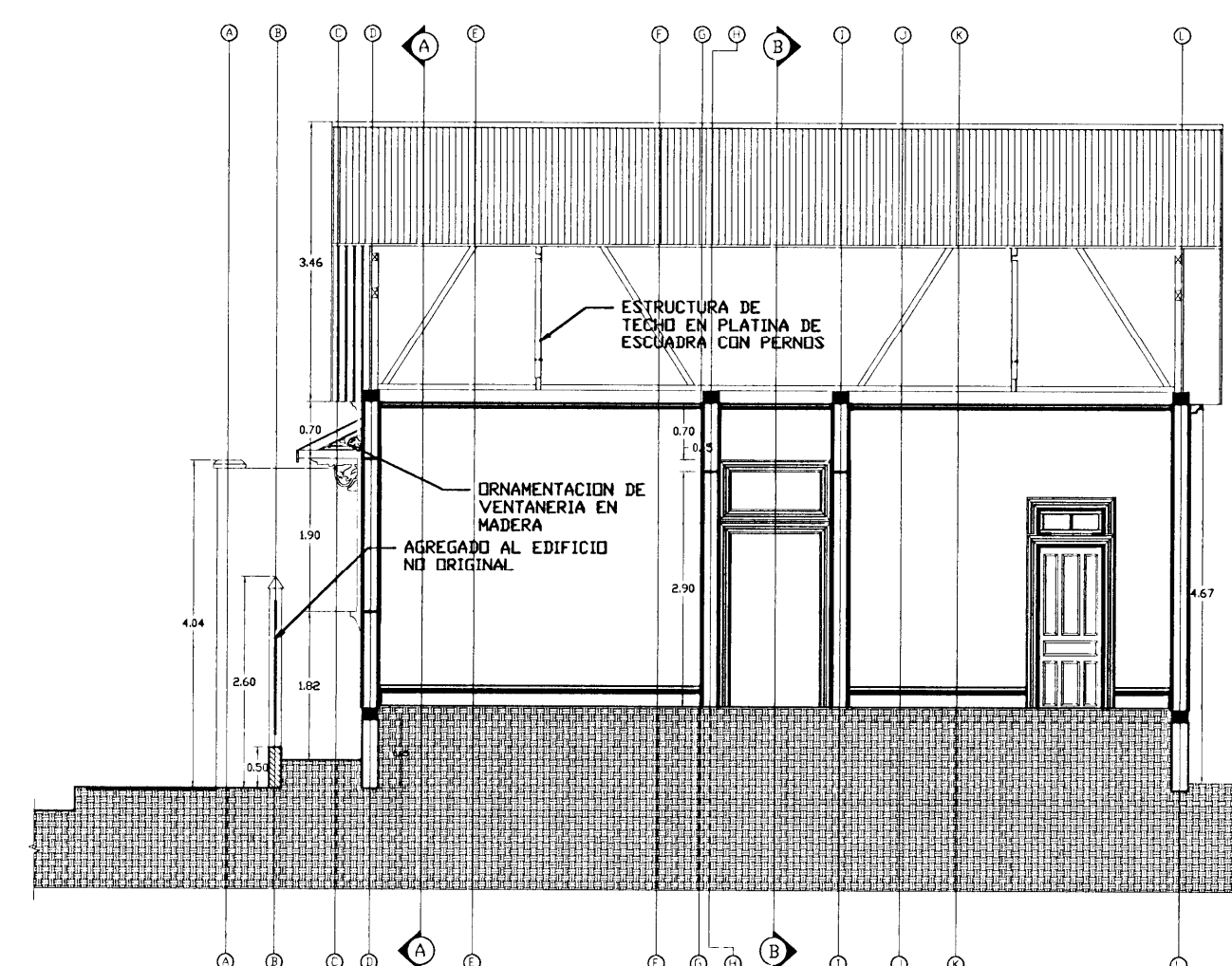

CORTE 2-2 (ESTADO ACTUAL)
ESC. 1/50

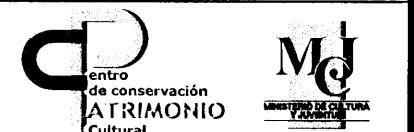

PROYECTO:
PANI DE CARTAGO

PROPIETARIO:
PATRONATO NACIONAL DE LA INFANCIA

PROVINCIA	CANTON	DISTRITO
CARTAGO	CARTAGO	ORIENTAL

PROFESIONAL ENCARGADO
NOMBRE: **OSCAR SALAS ALFARO**
FIRMA: _____ # REG. **A-14931**

DIBUJO: **ROSANGELA VICTOR MORALES**

PROFESIONAL RESPONSABLE DISEÑO
NOMBRE: **OSCAR SALAS ALFARO**
FIRMA: _____ # REG. **A-14931**

PROFESIONAL RESPONSABLE DIRECCION TECNICA
NOMBRE: _____
FIRMA: _____ # REG. _____

INFORMACION REGISTRO PUBLICO
PROPIETARIO: **PATRONATO NACIONAL DE LA INFANCIA**
CATASTRO N°: **D-346189-08**
SITIO: **TOMO 008 FOLIO 383-24 NUMERO 252888**

CONTENIDO
CORTE TRANSVERSAL 1-1
CORTE TRANSVERSAL 2-2
ELEVACION FRONTAL
ESTADO ACTUAL

ESCALA	FECHA	LAMINA
INDICADA	JULIO, 2010	10 29

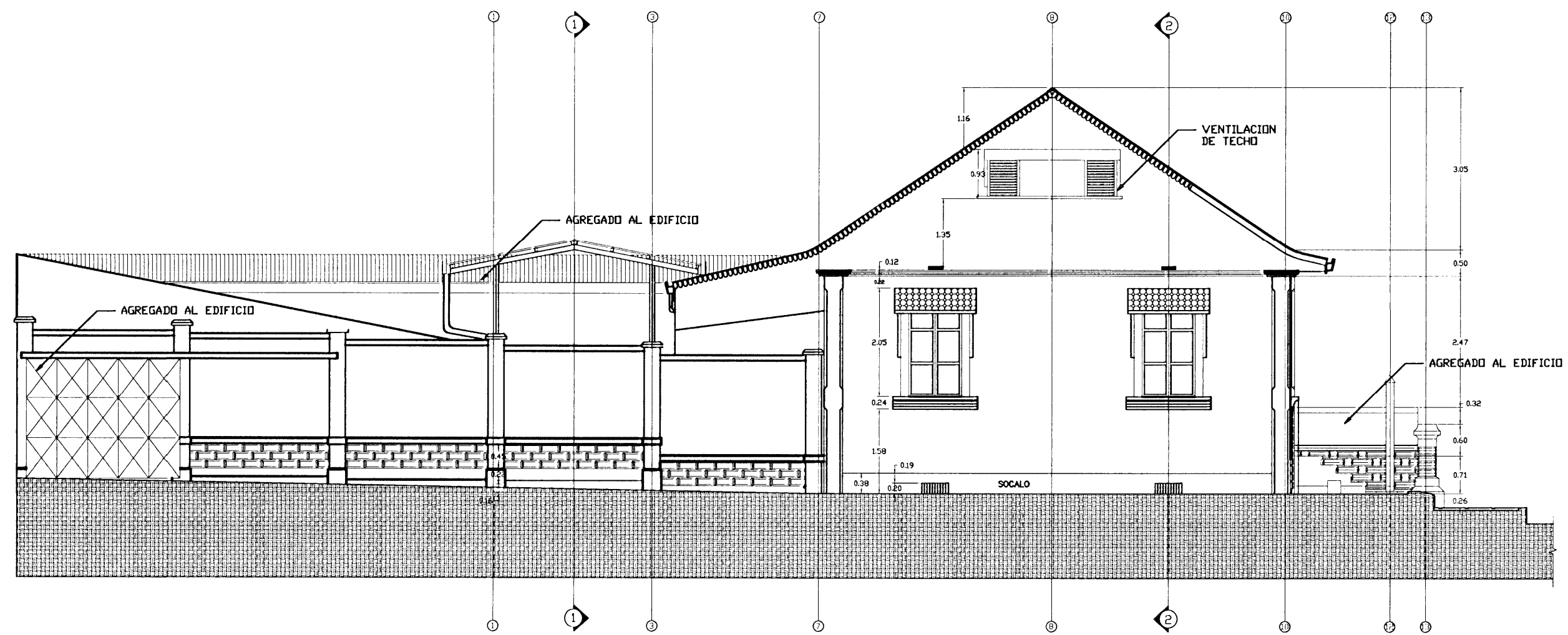

ELEVACION LATERAL IZQUIERDA (ESTADO ACTUAL)

ESC. 1/50

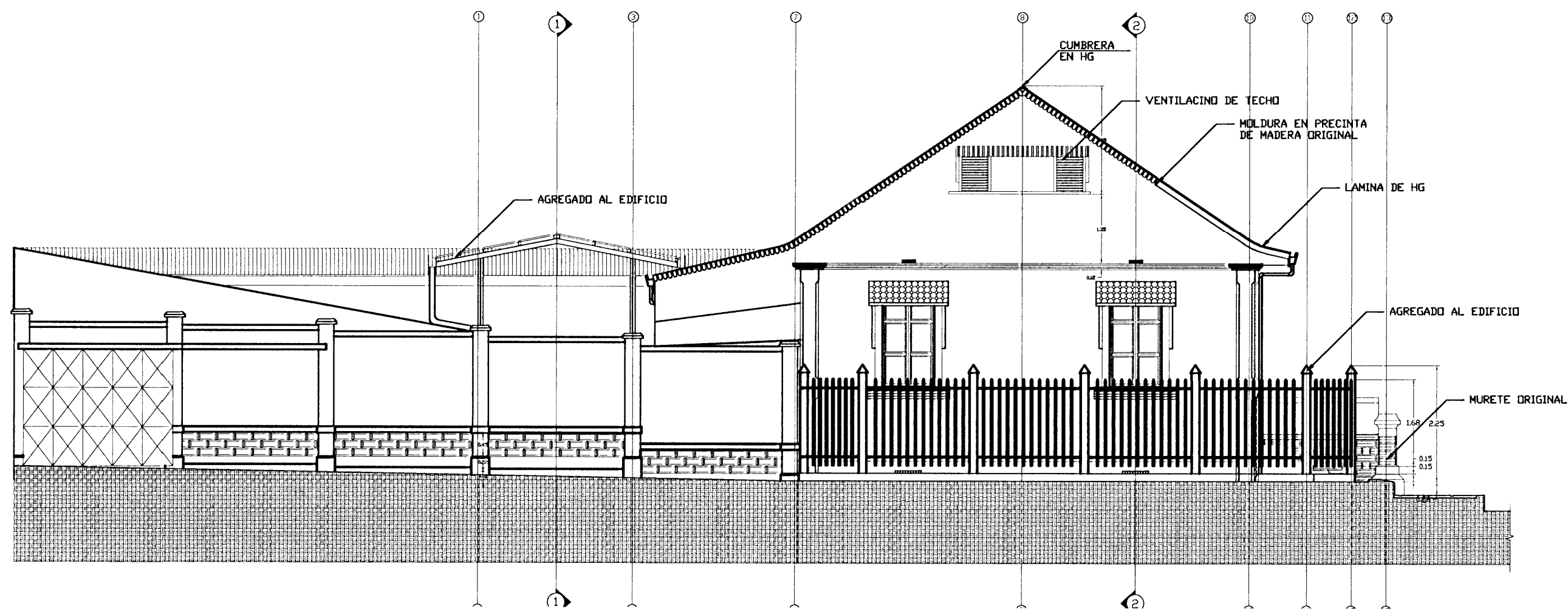

ELEVACION LATERAL IZQUIERDA (ESTADO ACTUAL)

ESC. 1/50



PROYECTO:
PANI DE CARTAGO

PROPIETARIO:
PATRONATO NACIONAL DE LA INFANCIA

PROVINCIA	CANTON	DISTRITO
CARTAGO	CARTAGO	ORIENTAL

PROFESIONAL ENCARGADO
NOMBRE: **OSCAR SALAS ALFARO**
FIRMA: _____ # REG. **A-14931**

DIBUJ: **ROSANGELA VICTOR MORALES**
PROFESIONAL RESPONSABLE DISEÑO
NOMBRE: **OSCAR SALAS ALFARO**
FIRMA: _____ # REG. **A-14931**

PROFESIONAL RESPONSABLE DIRECCION TECNICA
NOMBRE: _____
FIRMA: _____ # REG. _____

INFORMACION REGISTRO PUBLICO
PROPIETARIO: **PATRONATO NACIONAL DE LA INFANCIA**
CATASTRO N°: **C-349169-98**
SITAS: **TOMO 808 FOLIO 383-24 NUMERO 282888**

CONTENIDO
ELEVACION LATERAL
ESTADO ACTUAL

ESCALA	FECHA	LAMINA
INDICADA	JULIO, 2010	11 29

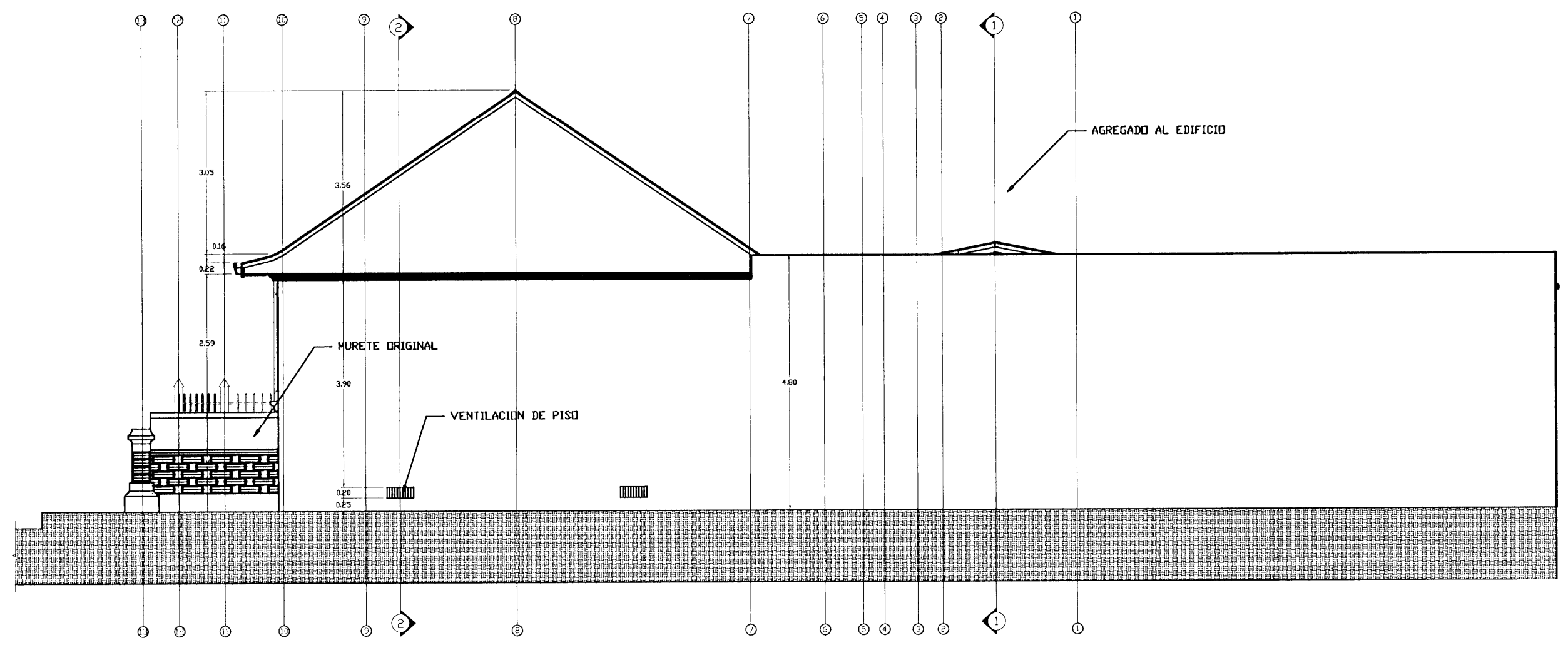

CORTE LATERAL DERECHA (ESTADO ACTUAL)
 ESC. 1/50

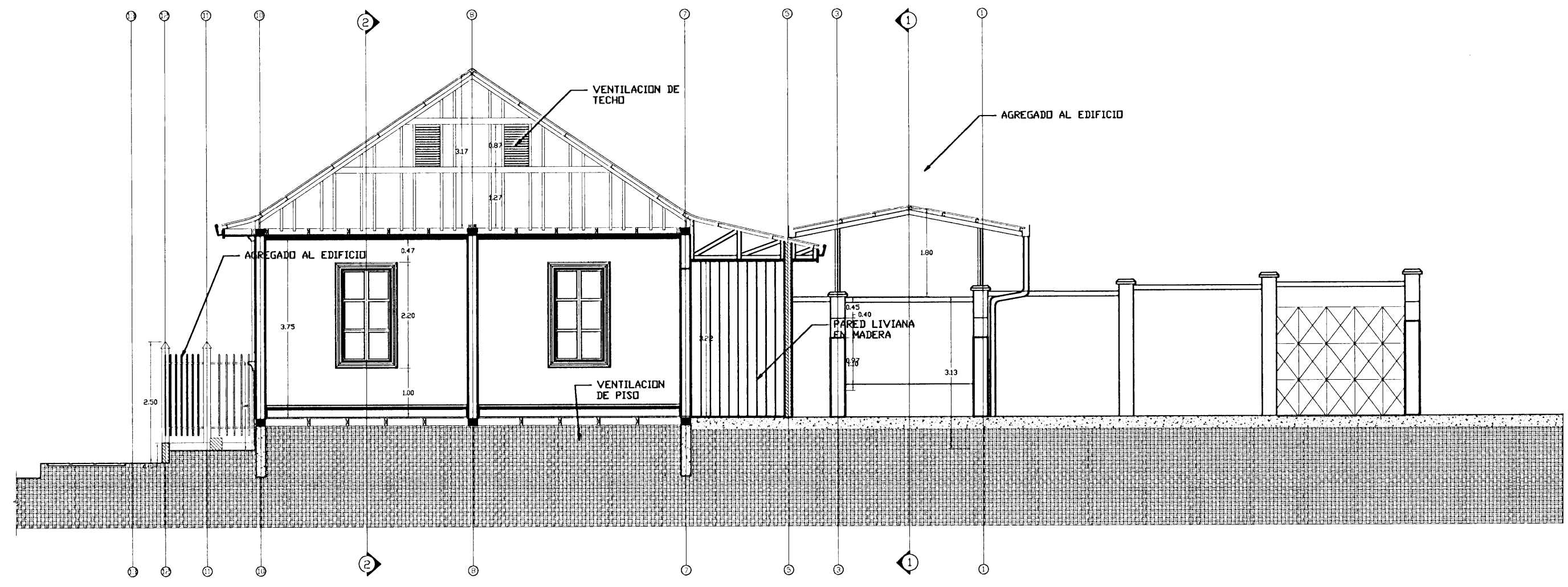

CORTE A-A (ESTADO ACTUAL)
 ESC. 1/50



PROYECTO:
PANI DE CARTAGO

PROPIETARIO:
PATRONATO NACIONAL DE LA INFANCIA

PROVINCIA	CANTON	DISTRITO
CARTAGO	CARTAGO	ORIENTAL

PROFESIONAL ENCARGADO
 NOMBRE: **OSCAR SALAS ALFARO**
 FIRMA: _____ # REG: **A-14931**

DEBIDO: **ROSANGELA VICTOR MORALES**
 PROFESIONAL RESPONSABLE DISEÑO
 NOMBRE: **OSCAR SALAS ALFARO**
 FIRMA: _____ # REG: **A-14931**

PROFESIONAL RESPONSABLE DIRECCION TECNICA
 NOMBRE: _____
 FIRMA: _____ # REG: _____

INFORMACION REGISTRO PUBLICO
 PROPIETARIO: PATRONATO NACIONAL DE LA INFANCIA
 CATASTRO N°: C-349106-08
 SITIO: TOMO 806 FOLIO 363-24 NUMERO 202009

CONTENIDO
 CORTE LONGITUDINAL A-A
 ELEVACION LATERAL DERECHA
 ESTADO ACTUAL

ESCALA	FECHA	LAMINA
INDICADA	JULIO, 2010	12 / 29

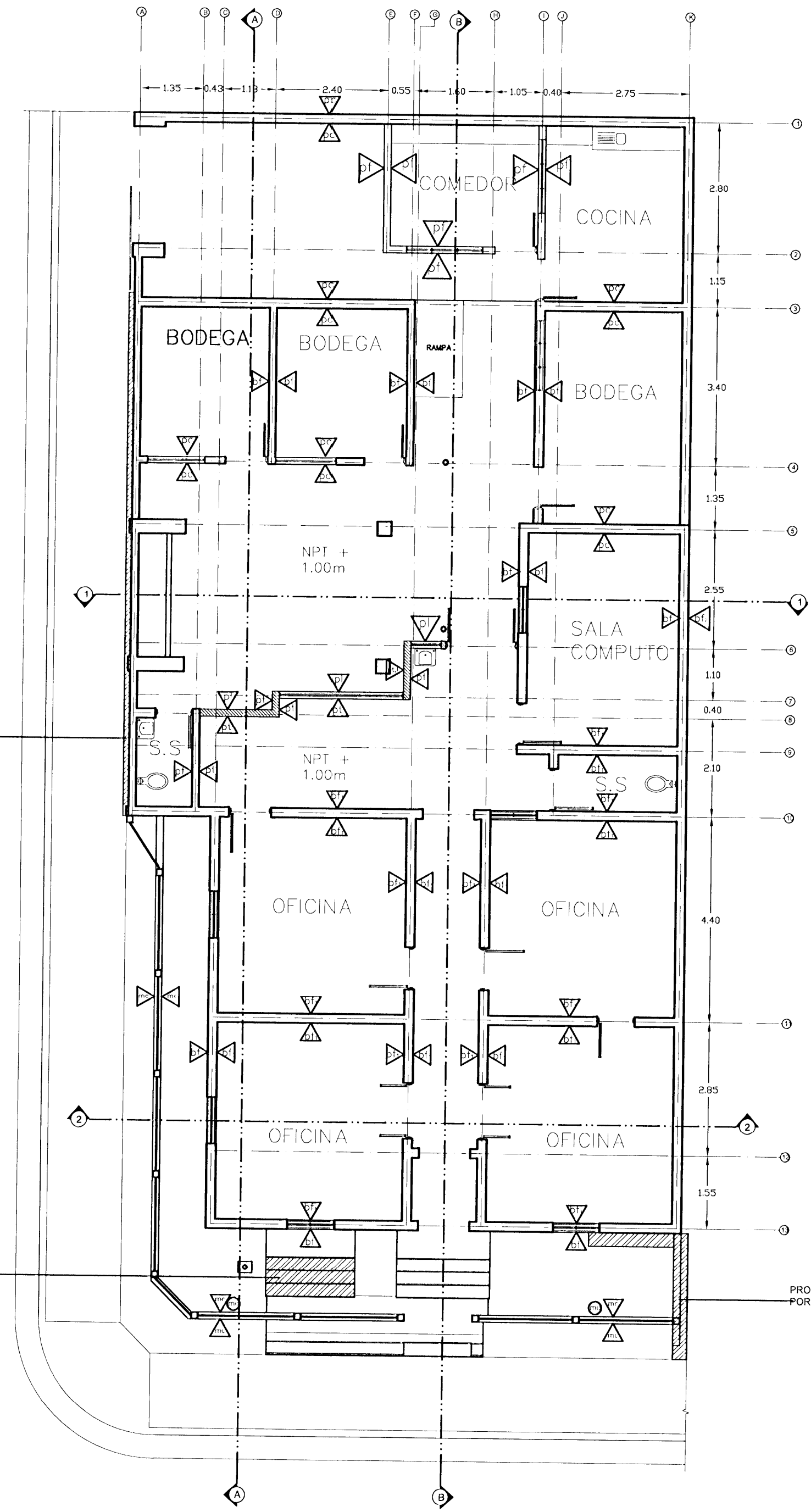

PLANTA DE DISTRIBUCION DE ACABADOS DE PAREDES (DAÑOS) ESC. 1:50

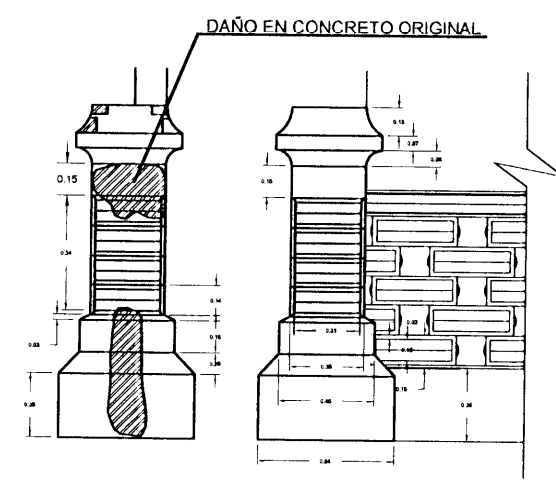

DETALLE DE MURETE EXTERIOR ESC. 1:20

TABLA DE ACABADOS DE PARED

DI	wall of galvanized steel
PT	wall constructed in wood planks
DF	wall of double formwork constructed in ferrocement and finished in paint
mc	external masonry wall of concrete with industrial metal pipe reinforcement of 1x1 cm and 2.5 mm thickness approx.
DF	solid wall of double formwork constructed of type bahareque frances and finished in stucco with a layer of colored paint, decorated with galvanized steel and texture of blocks
DF	solid wall of double formwork constructed of type bahareque frances and finished in stucco with a layer of paint with color
DF	solid wall of double formwork constructed of type bahareque frances and finished in stucco without paint
DC	solid wall of concrete blocks filled with concrete and with stucco in cement with a layer of paint

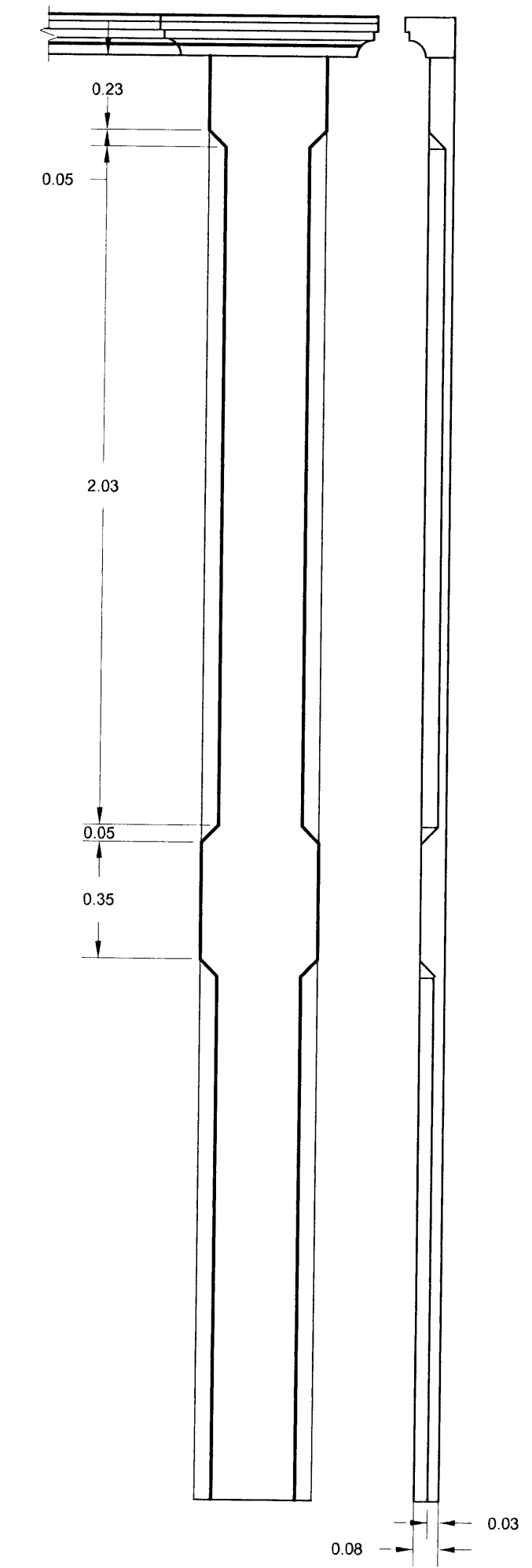

DETALLE DE MOLDURA EN COLUMNA ESC. 1:10



PROYECTO: PANI DE CARTAGO

PROPIETARIO: PATRONATO NACIONAL DE LA INFANCIA

PROVINCIA: CARTAGO CANTON: CARTAGO DISTRITO: ORIENTAL

PROFESIONAL ENCARGADO: OSCAR SALAS ALFARO # REG: A-14931

DIJERO: ROSANGELA VICTOR MORALES

PROFESIONAL RESPONSABLE DISEÑO: OSCAR SALAS ALFARO # REG: A-14931

PROFESIONAL RESPONSABLE DIRECCION TECNICA: [Blank]

INFORMACION REGISTRO PUBLICO: PATRONATO NACIONAL DE LA INFANCIA CATASTRO N°: C-348189-98 SITAS: TOMO 808 FOLIO 383-24 NUMERO 252889

CONTENIDO: PLANTA DE ACABADOS DE PAREDES DETALLE Y UBICACION DE DAÑOS EN MURO EXTERIOR DETALLE DE MOLDURA EN COLUMNA FALZA

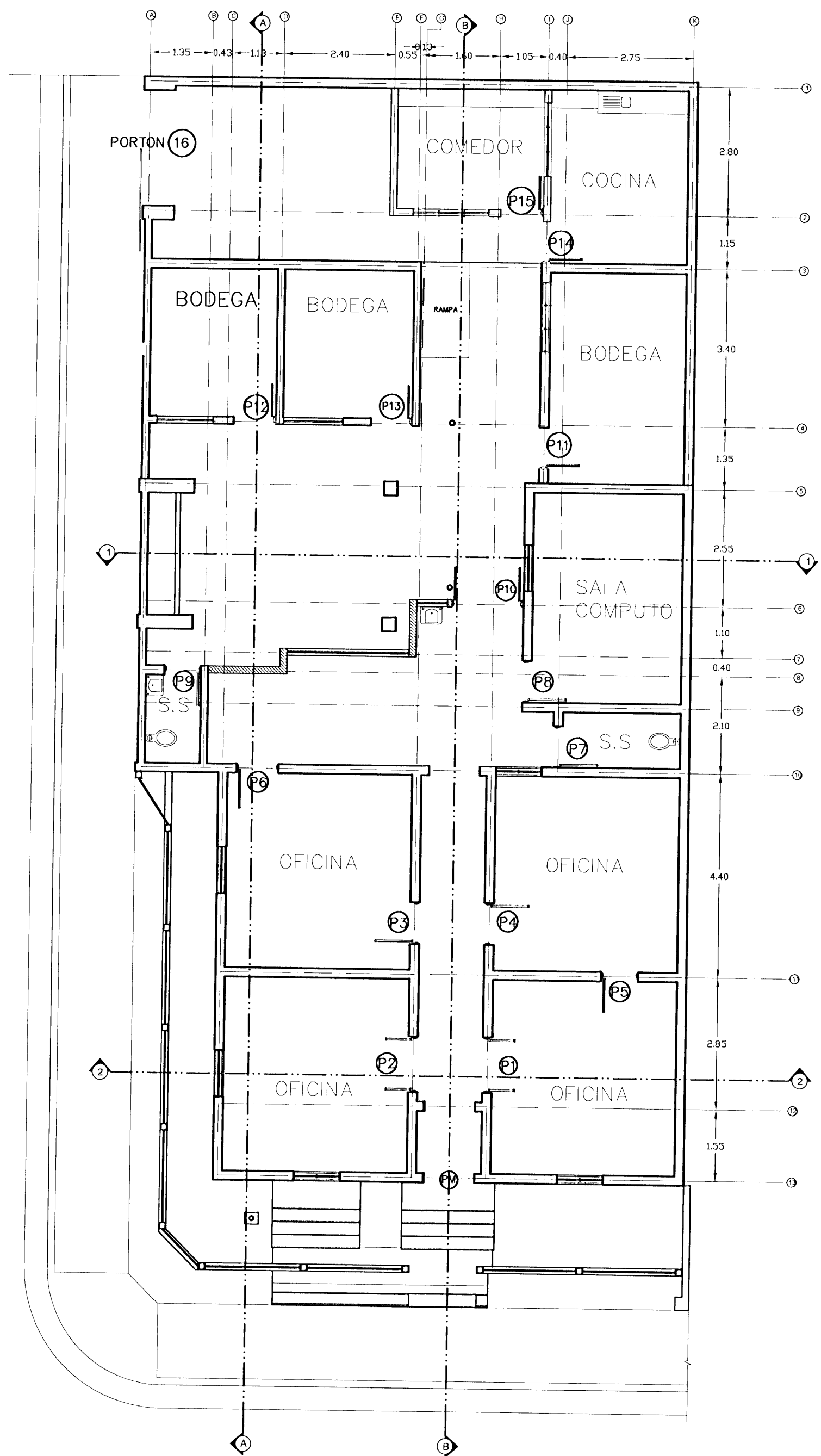

PLANTA DE PUERTAS Y VENTANAS EXISTENTES
(DAÑOS)

ESC. 1:50

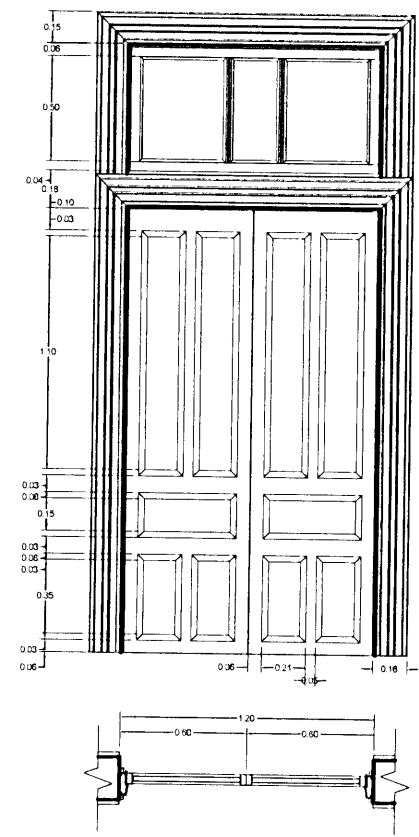

DETALLE DE P1 Y P2
ESC. 1:15

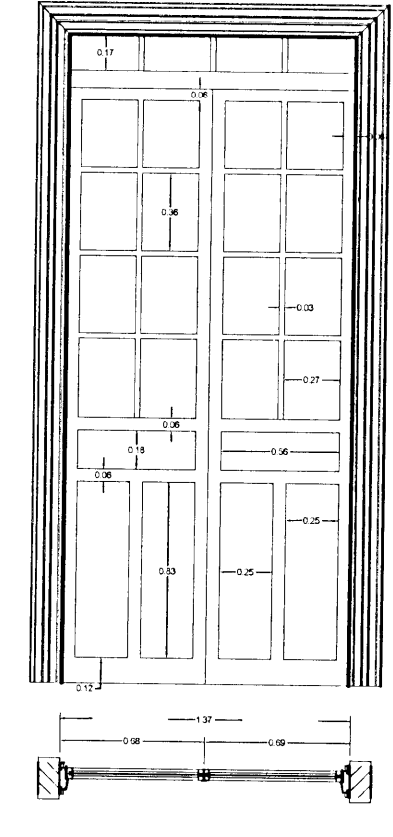

DETALLE DE P10
ESC. 1:15

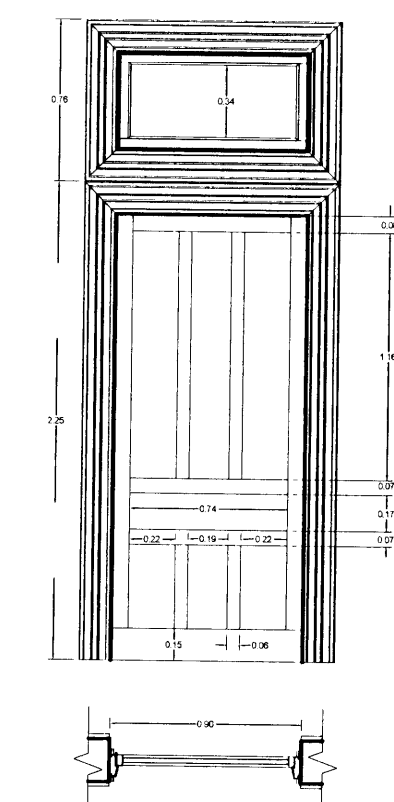

DETALLE DE P8
ESC. 1:15

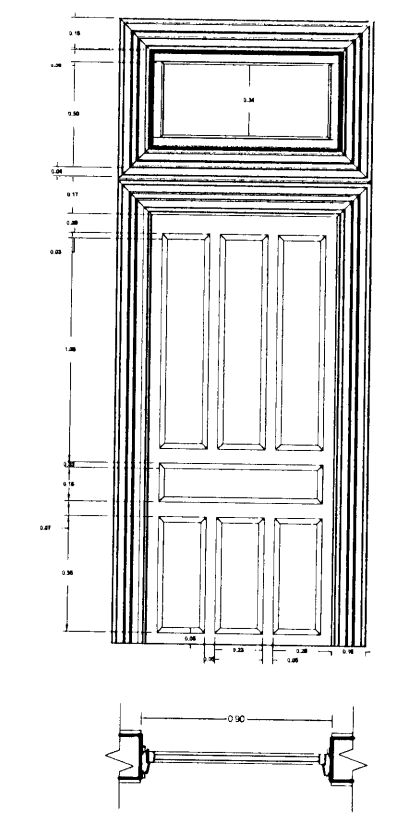

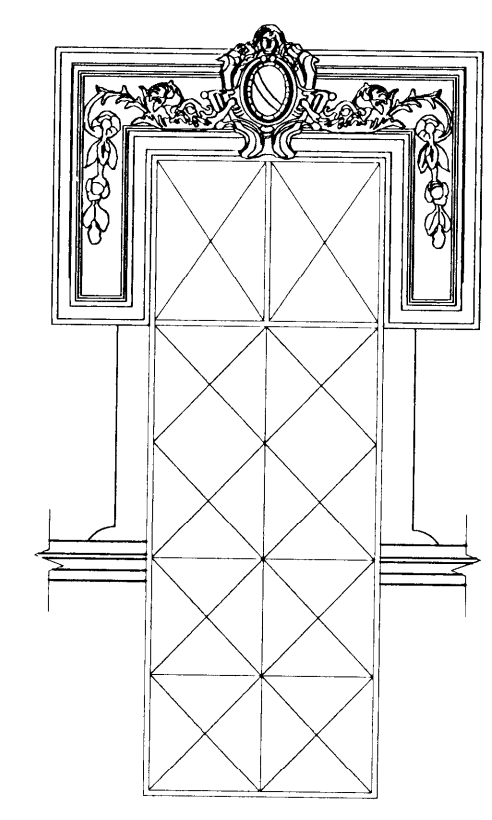

DETALLE DE P3, P4 Y P5
ESC. 1:15



DETALLE DE PM PUERTA TABLERO DE HIERRO TIPO PUNTA DE DIAMANTE
ESC. 1:15 (NO ORIGINAL)

TABLA DE DAÑOS PUERTAS

P1	PUERTA ORIGINAL
P2	PUERTA CON INTERVENCION
P3	PUERTA CON INTERVENCION
P4	PUERTA CON INTERVENCION
P5	PUERTA CON INTERVENCION
P6	PUERTA CON INTERVENCION
P7	PUERTA CON INTERVENCION
P8	PUERTA CON INTERVENCION
P9	PUERTA CON INTERVENCION
P10	PUERTA CON INTERVENCION
P11	PUERTA CON INTERVENCION
P12	PUERTA CON INTERVENCION
P13	PUERTA CON INTERVENCION
P14	PUERTA CON INTERVENCION
P15	PORTON

PROYECTO:
PANI DE CARTAGO

PROPIETARIO:
PATRONATO NACIONAL DE LA INFANCIA

PROVINCIA	CANTON	DISTRITO
CARTAGO	CARTAGO	ORIENTAL

PROFESIONAL ENCARGADO
 NOMBRE: OSCAR SALAS ALFARO
 FIRMA: _____ # REG. A-14931

DEJUDO: ROSANGELA VICTOR MORALES
 PROFESIONAL RESPONSABLE DISEÑO
 NOMBRE: OSCAR SALAS ALFARO
 FIRMA: _____ # REG. A-14931

PROFESIONAL RESPONSABLE DIRECCION TECNICA
 NOMBRE: _____
 FIRMA: _____ # REG. _____

INFORMACION REGISTRO PUBLICO
 PROPIETARIO: PATRONATO NACIONAL DE LA INFANCIA
 CATASTRO N.º: C-346100-98
 SITAS: TOMO 808 FOLIO 383-24 NUMERO 202008

CONTENIDO
 PLANTA DE DISTRIBUCION ACABADOS DE PAREDES
 DETALLE DE PUERTAS
 TABLA DE DAÑOS EN PUERTAS

ESCALA	FECHA	LAMINA
INDICADA	JULIO, 2010	14 29

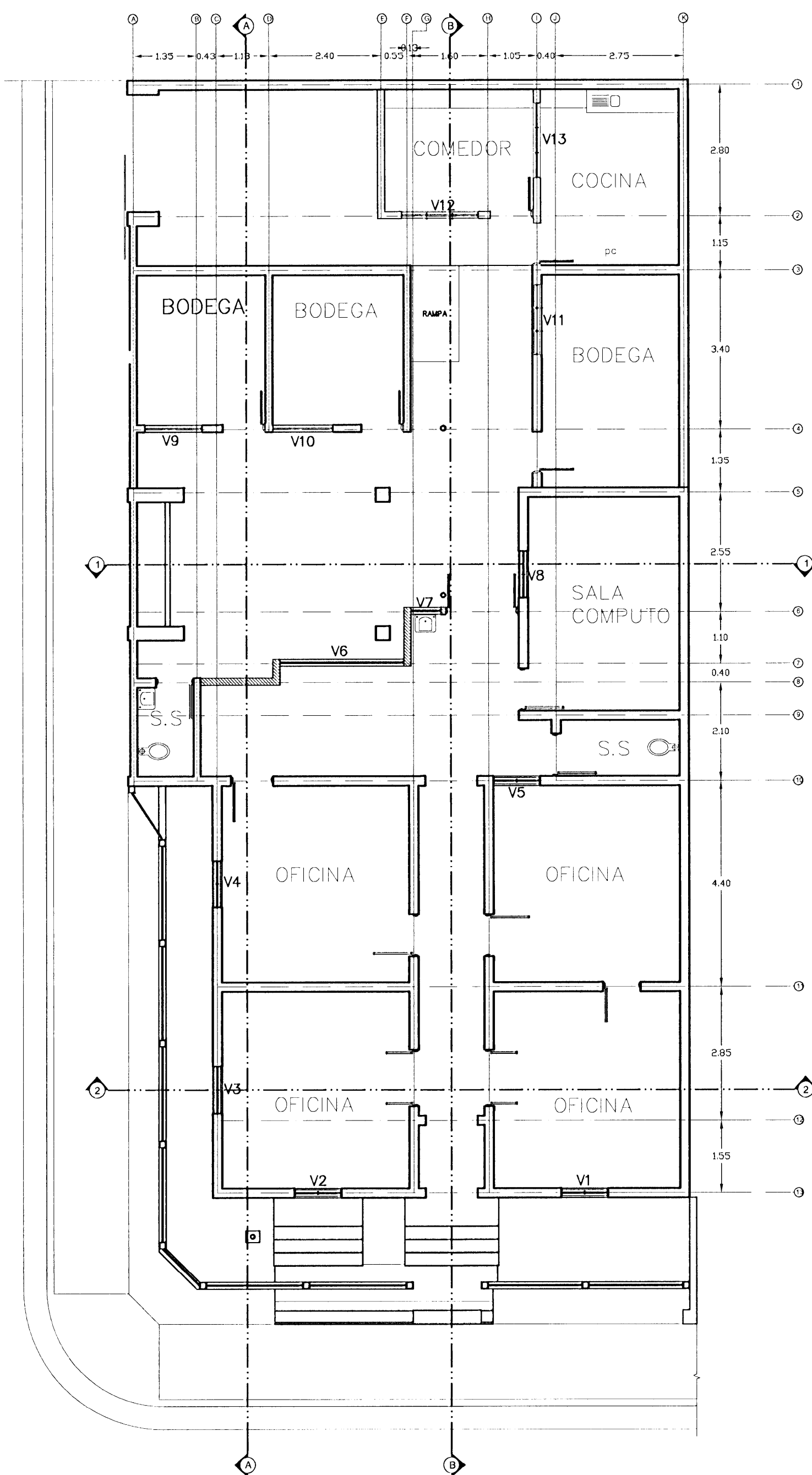

PLANTA DE VENTANAS EXISTENTES (DAÑOS)
ESC. 1:50

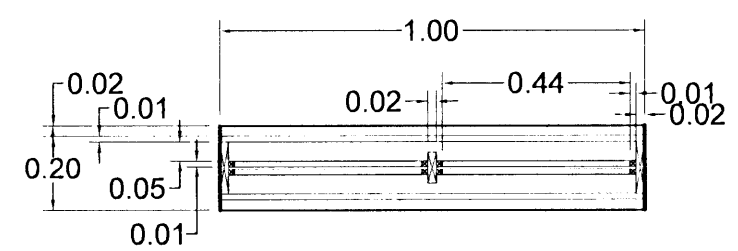
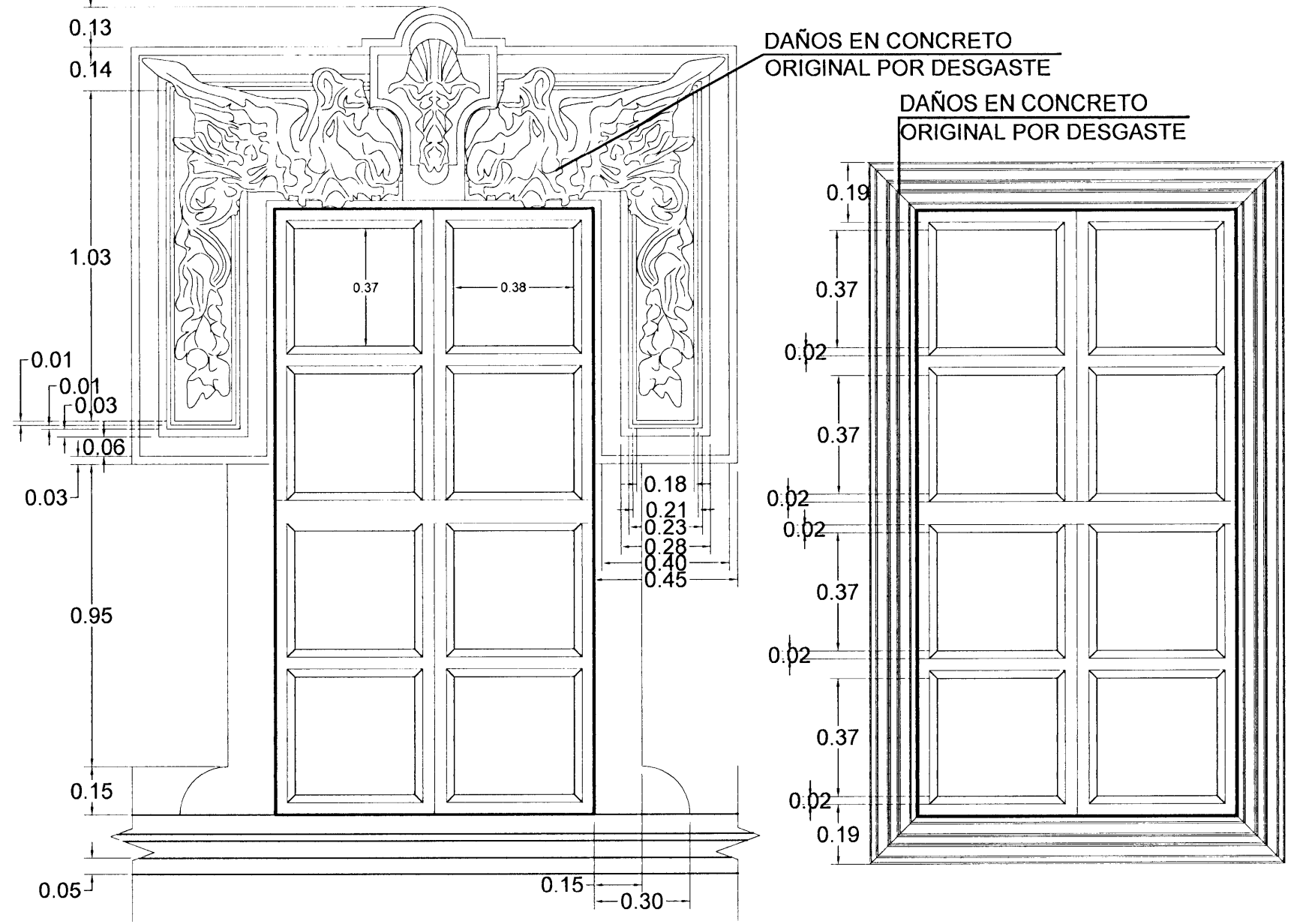

DETALLE DE VENTANA V3 Y V4
ESC. 1:20

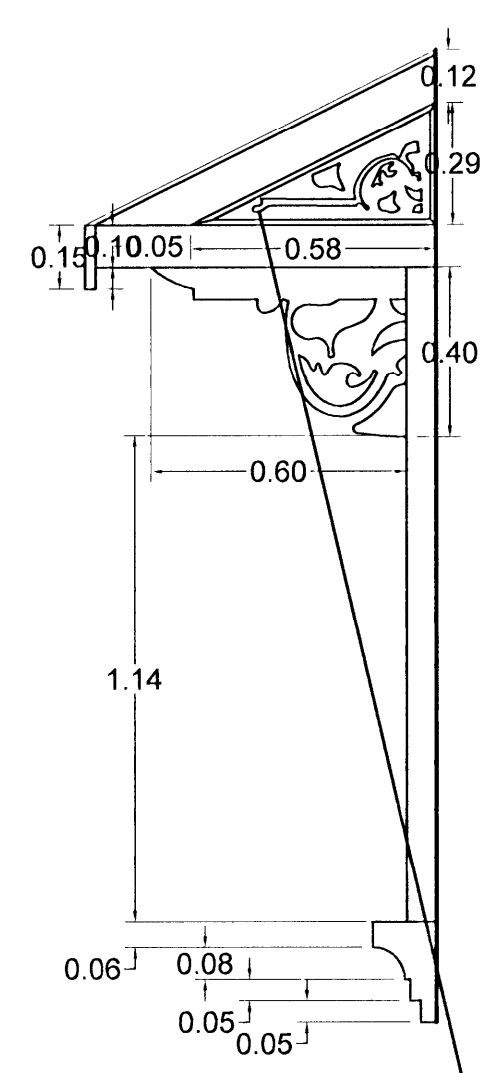

DETALLE DE VENTANA V1 Y V2
ESC. 1:20



TABLA DE DAÑOS VENTANAS

V1	VENTANA CON INTERVENCION
V2	VENTANA CON INTERVENCION
V3	VENTANA CON INTERVENCION
V4	VENTANA CON INTERVENCION
V5	VENTANA CON INTERVENCION
V6	VENTANA CON INTERVENCION
V7	VENTANA CON INTERVENCION
V8	VENTANA CON INTERVENCION
V9	VENTANA CON INTERVENCION
V10	VENTANA CON INTERVENCION
P11	VENTANA CON INTERVENCION
P12	VENTANA CON INTERVENCION
P13	VENTANA CON INTERVENCION

Centro de conservación PATRIMONIO Cultural

PROYECTO: PANI DE CARTAGO

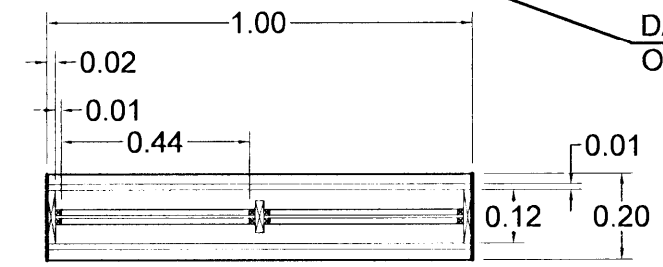
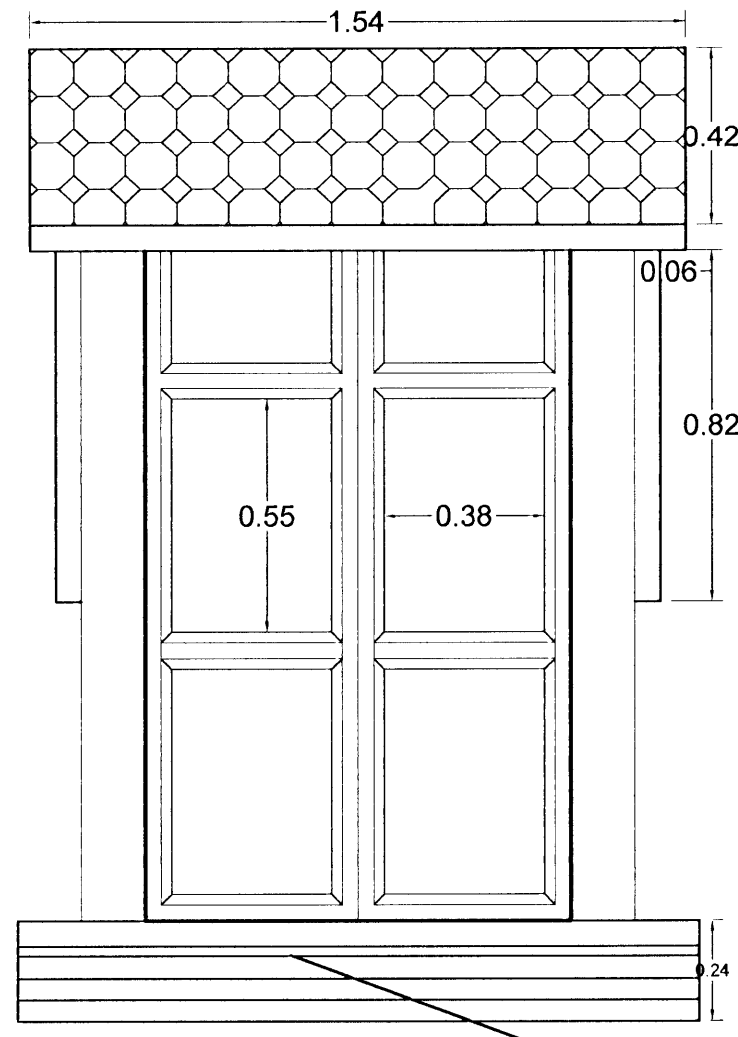
PROPIETARIO: PATRONATO NACIONAL DE LA INFANCIA

PROVINCIA	CANTON	DISTRITO
CARTAGO	CARTAGO	ORIENTAL

PROFESIONAL ENCARGADO
NOMBRE: OSCAR SALAS ALFARO
FIRMA: # REG. A-14931

PROFESIONAL RESPONSABLE DISEÑO
NOMBRE: ROSANGELA VICTOR MORALES
FIRMA: # REG. A-14931

PROFESIONAL RESPONSABLE DIRECCION TECNICA
NOMBRE:
FIRMA: # REG.

INFORMACION REGISTRO PUBLICO
PROPIETARIO: PATRONATO NACIONAL DE LA INFANCIA
CATASTRO N°: D-348188-98
SITAS: TOMO 808 FOJO 383-24 NUMERO 252888

CONTENIDO
PLANTA DE DISTRIBUCION DE VENTANAS
DETALLE DE VENTANAS
TABLA DE DAÑOS EN VENTANAS

ESCALA	FECHA	LAMINA
INDICADA	JULIO, 2010	15 29

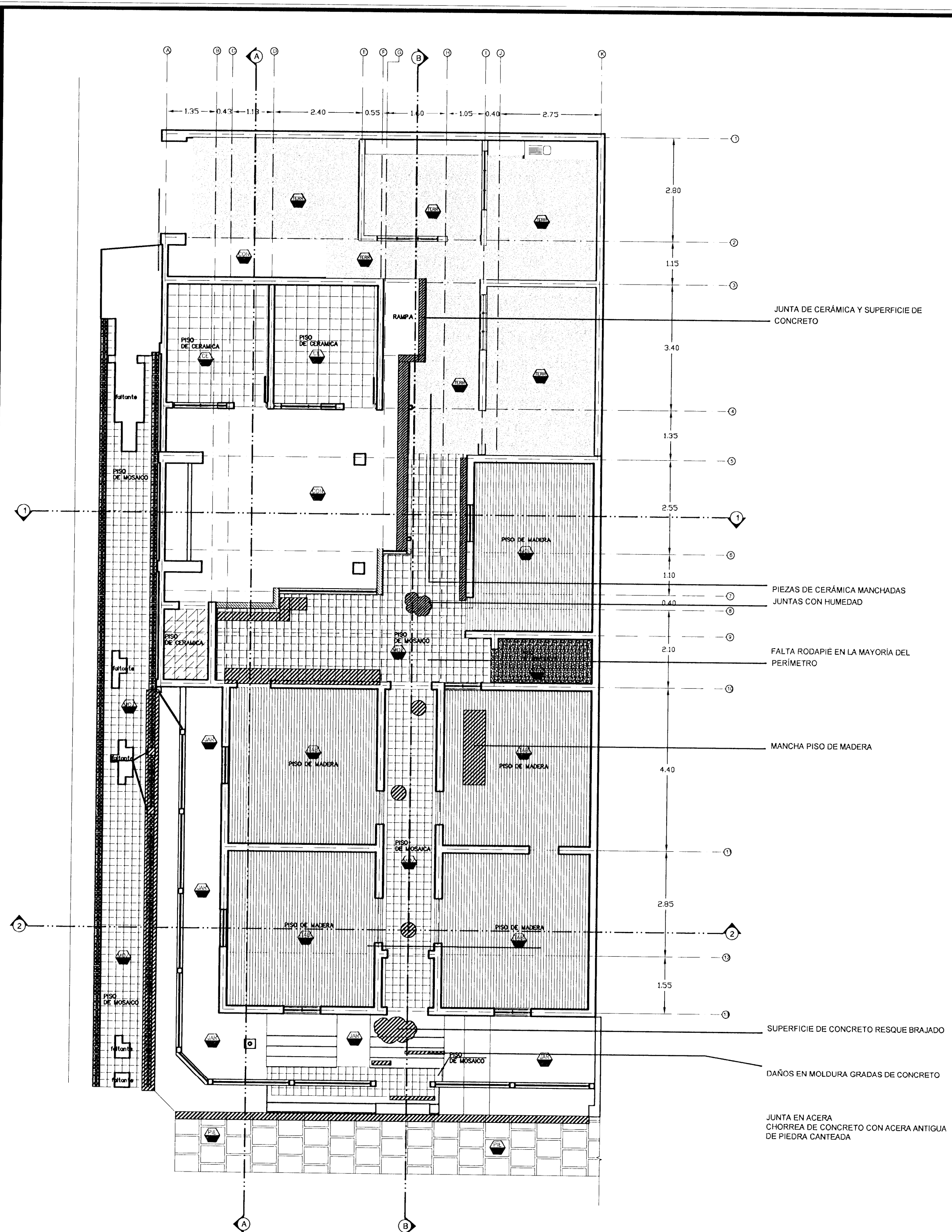

PLANTA DE ACABADO DE PISOS (DAÑOS)
ESC. 1:50

TABLA DE DAÑOS EN PISO

	piezas quebradas faltante de elementos
	desgaste material por uso
	pandeo en tablillas, manchas de humedad y desprendimiento
	grietas y/o reventaduras
	desgaste de material por uso grietas y/o reventaduras, manchas de humedad
	faltante de elementos desgaste de material grietas y/o reventaduras
	juntas entre diferentes tipos de piso presentan reventaduras y visiblemente mal logradas
	falta de rodapié en la mayor parte del perímetro

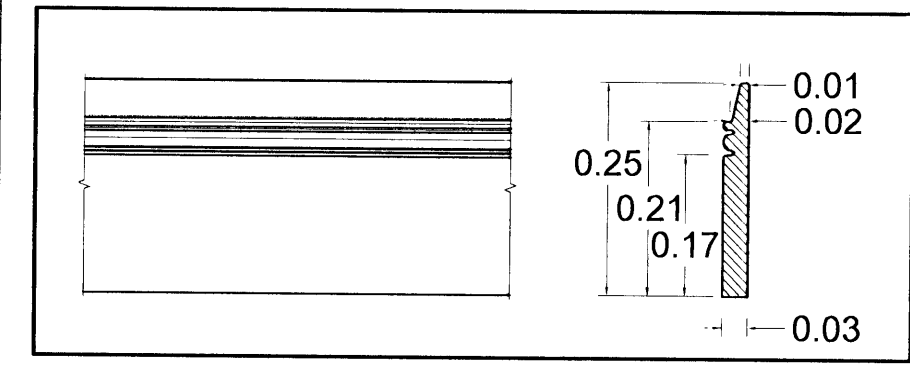

DETALLE DE RODAPIE SIN ESCALA

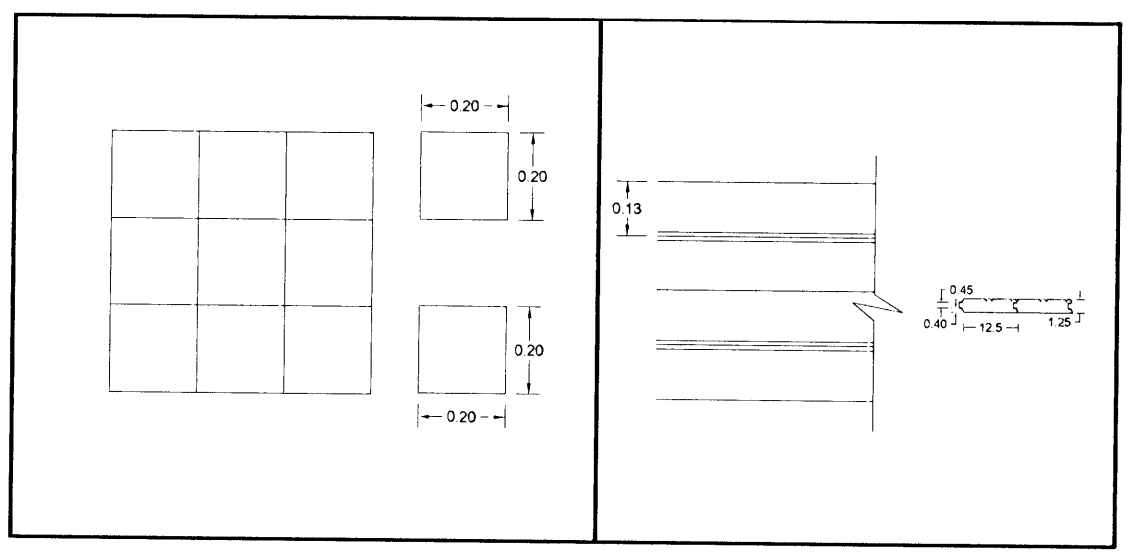
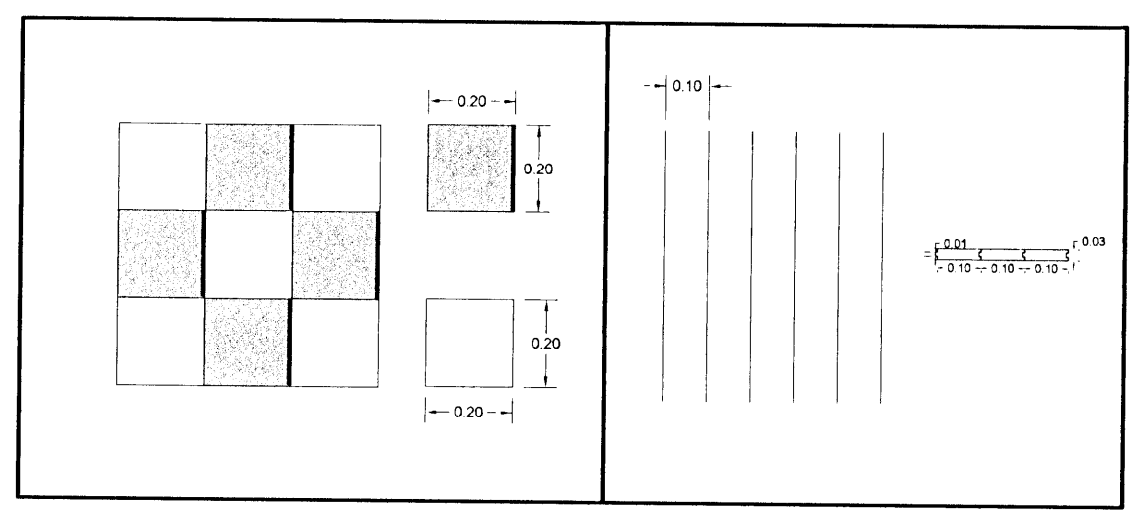
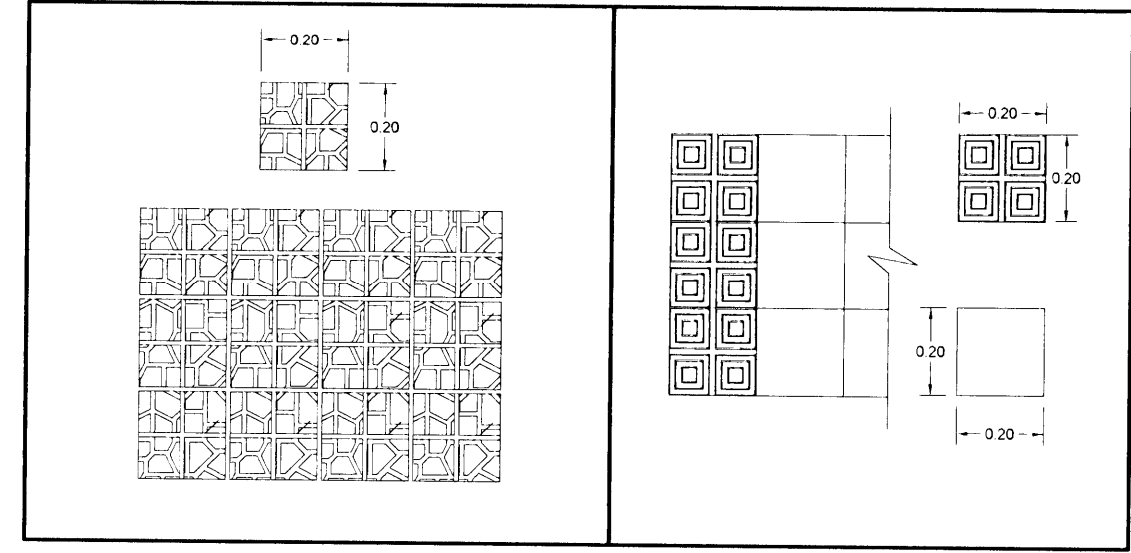

DETALLE DE TEXTURA DE PISO SIN ESCALA

Centro de Conservación del Patrimonio Cultural

PROYECTO: PANI DE CARTAGO

PROPIETARIO: PATRONATO NACIONAL DE LA INFANCIA

PROVINCIA	CANTON	DISTRITO
CARTAGO	CARTAGO	ORIENTAL

PROFESIONAL ENCARGADO
NOMBRE: OSCAR SALAS ALFARO
FIRMA: # REG. A-14931

DEJUDO: ROSANGELA VICTOR MORALES
PROFESIONAL RESPONSABLE DISEÑO
NOMBRE: OSCAR SALAS ALFARO
FIRMA: # REG. A-14931

PROFESIONAL RESPONSABLE DIRECCION TECNICA
NOMBRE: # REG.

INFORMACION REGISTRO PUBLICO
PROPIETARIO: PATRONATO NACIONAL DE LA INFANCIA
CATASTRO N°: C-348198-98
SITAS: TOMO 808 FOLO 383-24 NUMERO 232888

CONTENIDO
PLANTA ACABADO DE PISOS DAÑOS
DETALLES DE ACABADO DE PISOS Y RODAPIE

ESCALA	FECHA	LAMINA
INDICADA	JULIO, 2010	16 29

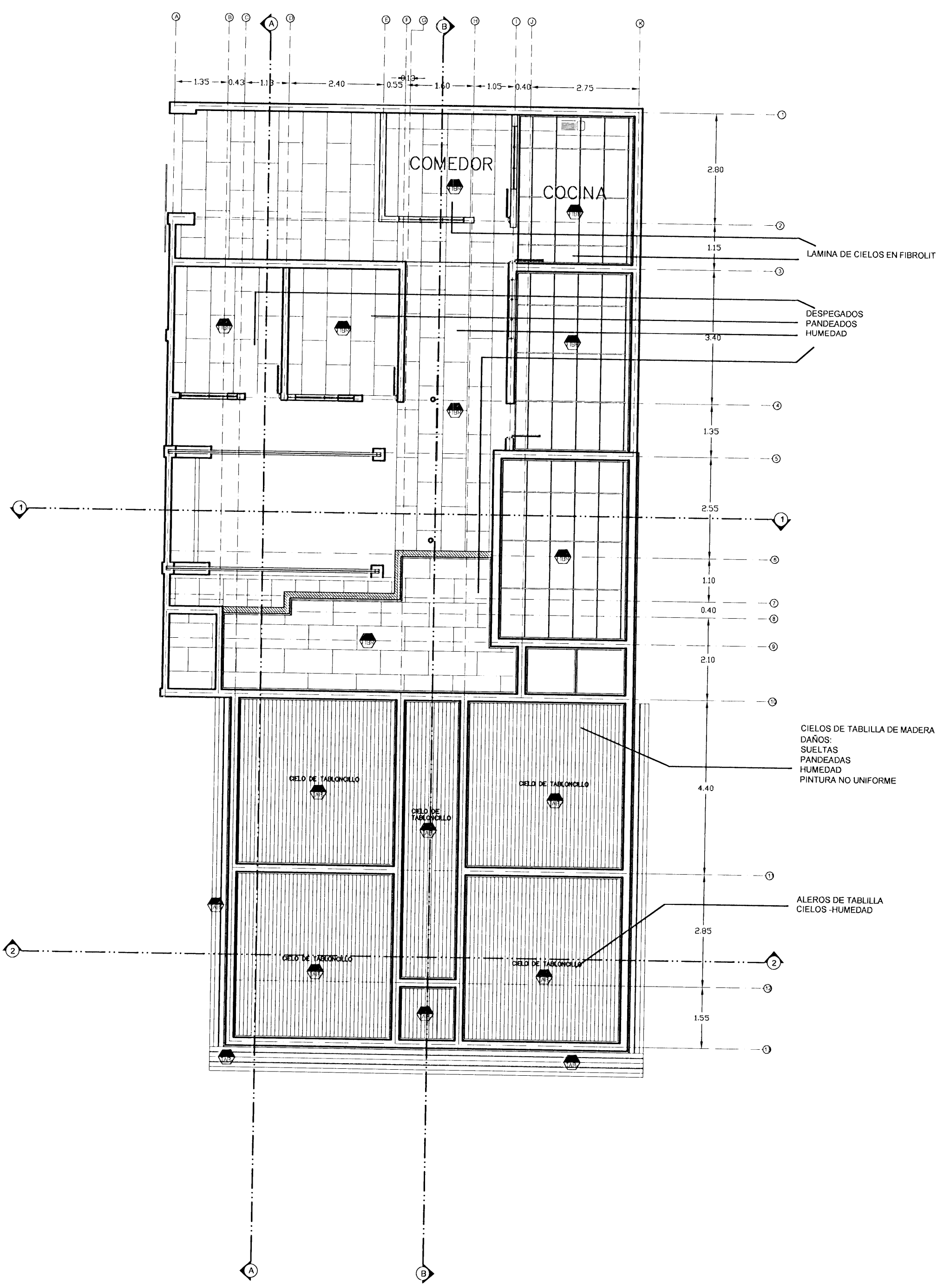

PLANTA DE ACABADO DE CIELOS (DAÑOS)
ESC. 1:50

	cielos despegados, pandeados, presentan humedad
	cielos sueltos, pandeados, pintura no uniforme
	cielos en aleros humedad y sueltos
	cielo de laminas de zinc

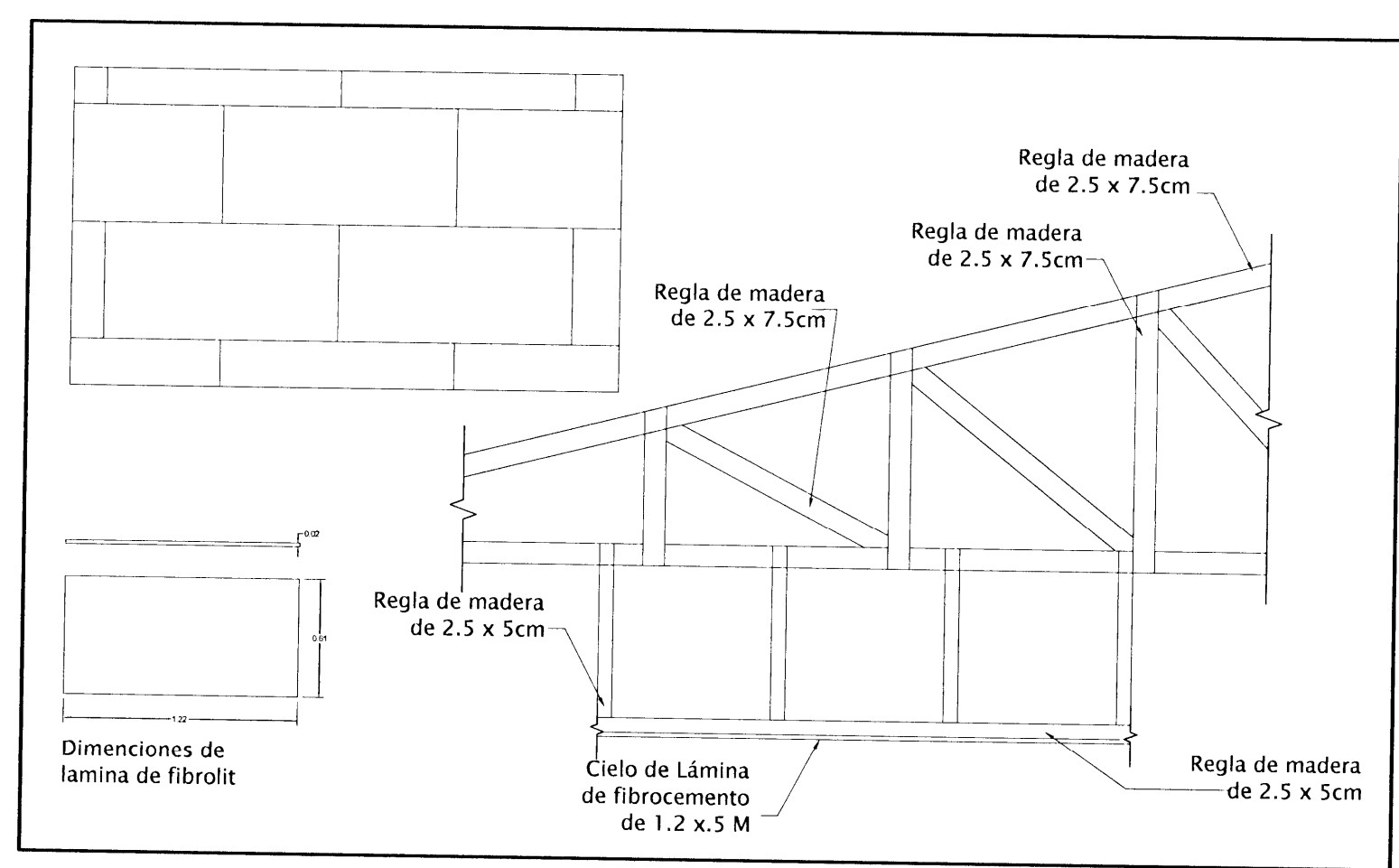

DETALLE DE SOPORTE DE CIELO EN FIBROLIT ESC. 1:20

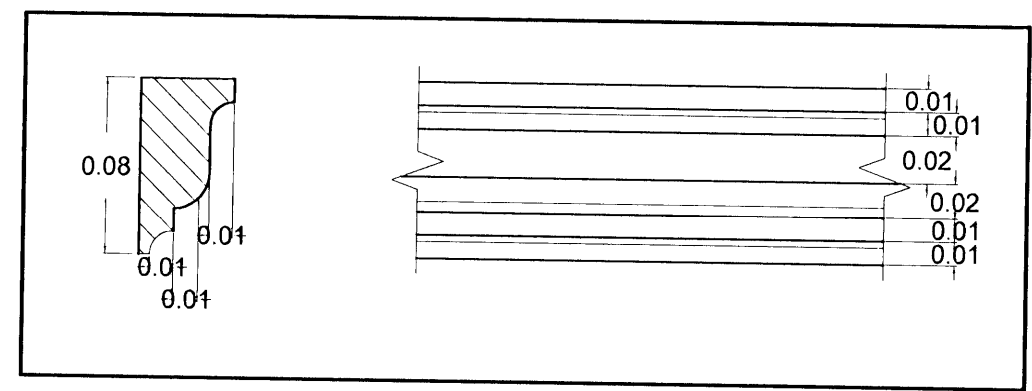

DETALLE DE CORNIZA SIN ESCALA

# DE PERMISO		
PROYECTO:		
PANI DE CARTAGO		
PROPIETARIO:		
PATRONATO NACIONAL DE LA INFANCIA		
PROVINCIA:	CANTON:	DISTRITO:
CARTAGO	CARTAGO	ORIENTAL
PROFESIONAL ENCARGADO:		
NOMBRE: OSCAR SALAS ALFARO		
FIRMA: _____ # REG: A-14931		
DEBIDO: ROSANGELA VICTOR MORALES		
PROFESIONAL RESPONSABLE DISEÑO:		
NOMBRE: OSCAR SALAS ALFARO		
FIRMA: _____ # REG: A-14931		
PROFESIONAL RESPONSABLE DIRECCION TECNICA:		
NOMBRE: _____		
FIRMA: _____ # REG: _____		
INFORMACION REGISTRO PUBLICO		
PROPIETARIO: PATRONATO NACIONAL DE LA INFANCIA		
CATASTRO N°: D-346169-98		
SITAS: TOMO 808 FOLIO 383-24 NUMERO 252269		
CONTENIDO:		
PLANTA DE DAÑOS EN CIELOS Y ACABADOS		
ESCALA:	FECHA:	LAMINA:
INDICADA	JULIO, 2010	17 29

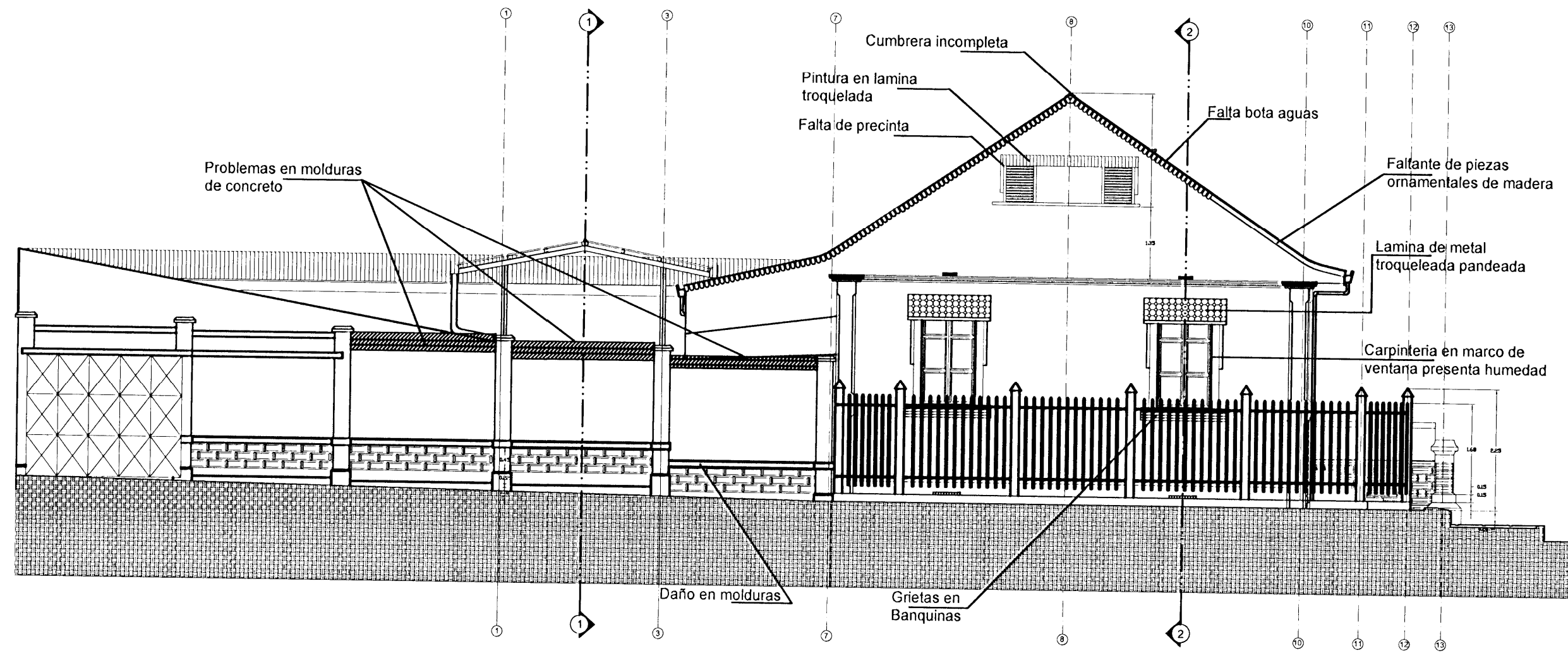

ELEVACION OESTE

ESC. 1:50

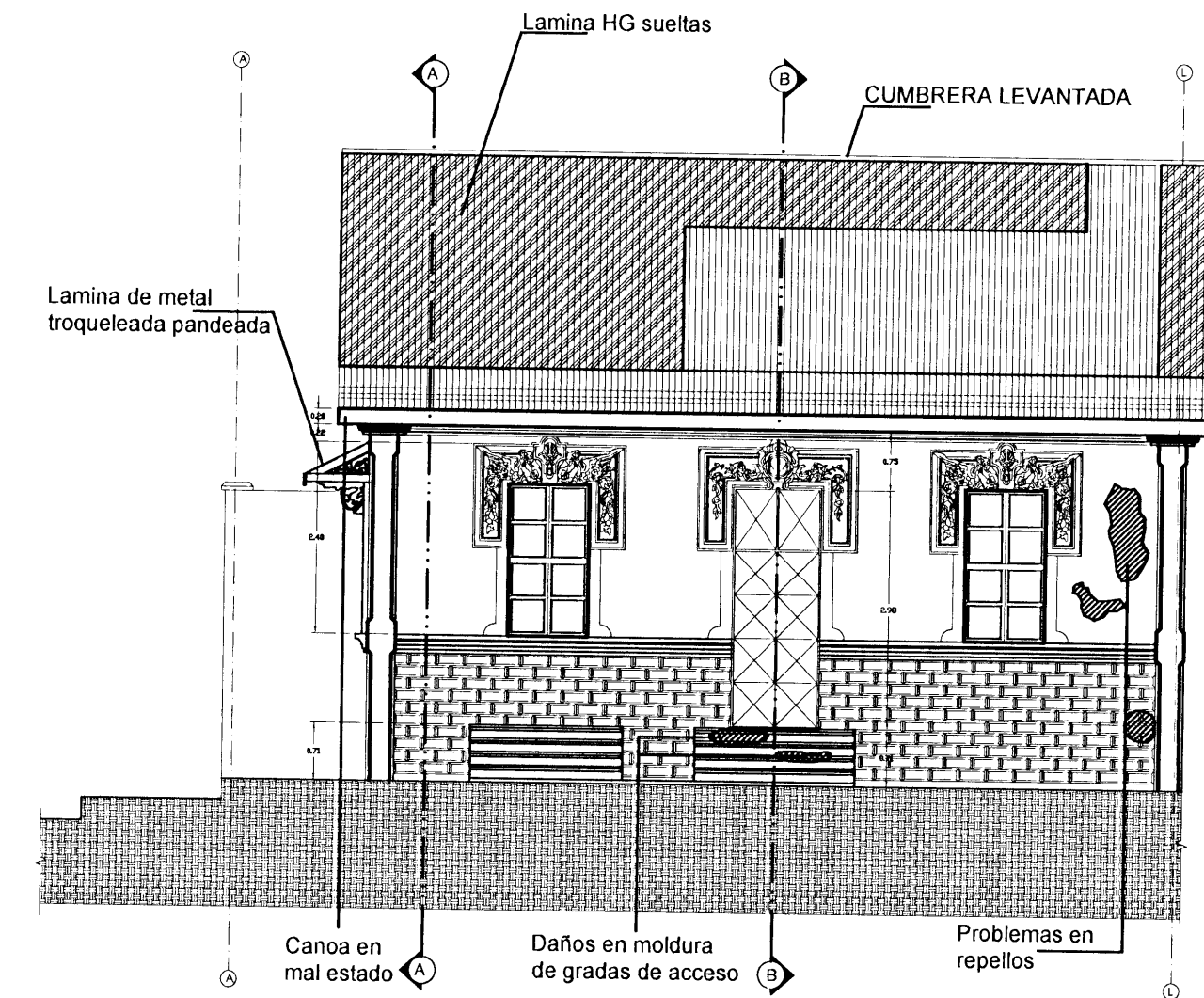

ELEVACION SUR

ESC. 1:50

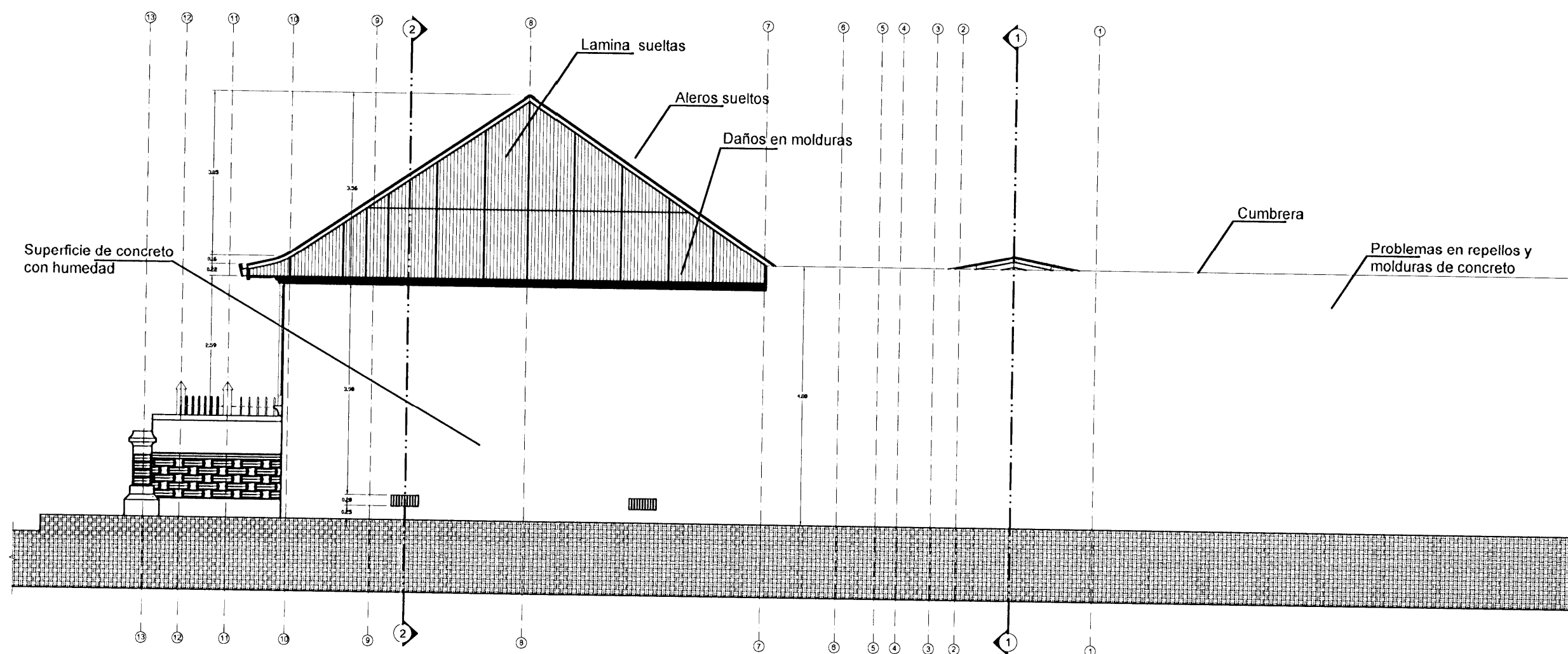

ELEVACION ESTE

ESC. 1:50

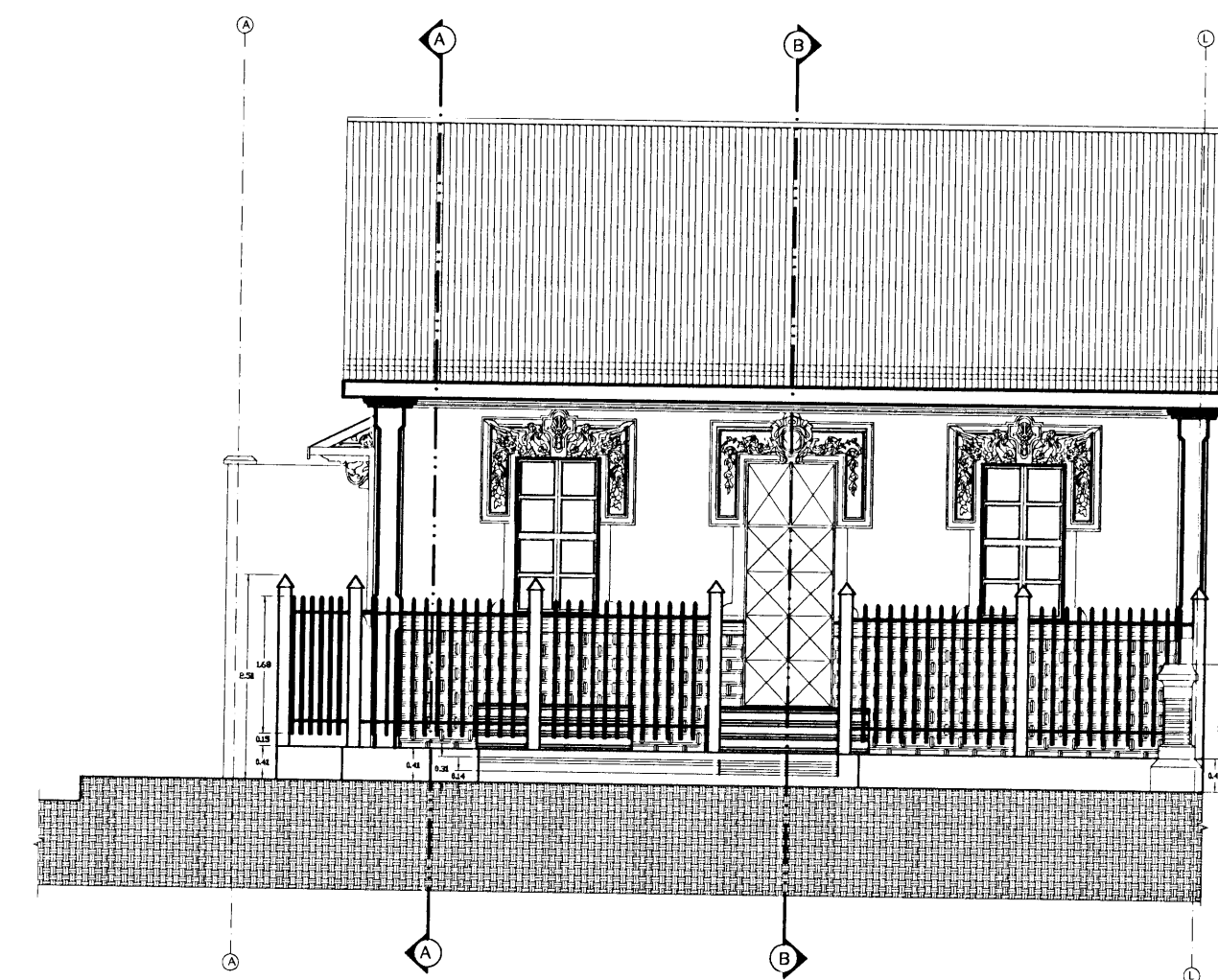

ELEVACION SUR

ESC. 1:50



PROYECTO:
PANI DE CARTAGO

PROPIETARIO:
PATRONATO NACIONAL DE LA INFANCIA

PROVINCIA	CANTON	DISTRITO
CARTAGO	CARTAGO	ORIENTAL

PROFESIONAL ENCARGADO
NOMBRE: **OSCAR SALAS ALFARO**
FIRMA: _____ # REG. A-14931

PROFESIONAL RESPONSABLE DISEÑO
NOMBRE: **OSCAR SALAS ALFARO**
FIRMA: _____ # REG. A-14931

PROFESIONAL RESPONSABLE DIRECCION TECNICA
NOMBRE: _____
FIRMA: _____ # REG. _____

INFORMACION REGISTRO PUBLICO
PROPIETARIO: PATRONATO NACIONAL DE LA INFANCIA
CATASTRO N°: C-348188-08
SITIOS: TOMO 808 FOLIO 383-24 NUMERO 282889

CONTENIDO
ELEVACIONES OESTE DAÑOS
ELEVACIONES SUR DAÑOS
ELEVACIONES ESTE DAÑOS

ESCALA	FECHA	LAMINA
INDICADA	JULIO, 2010	18 / 29

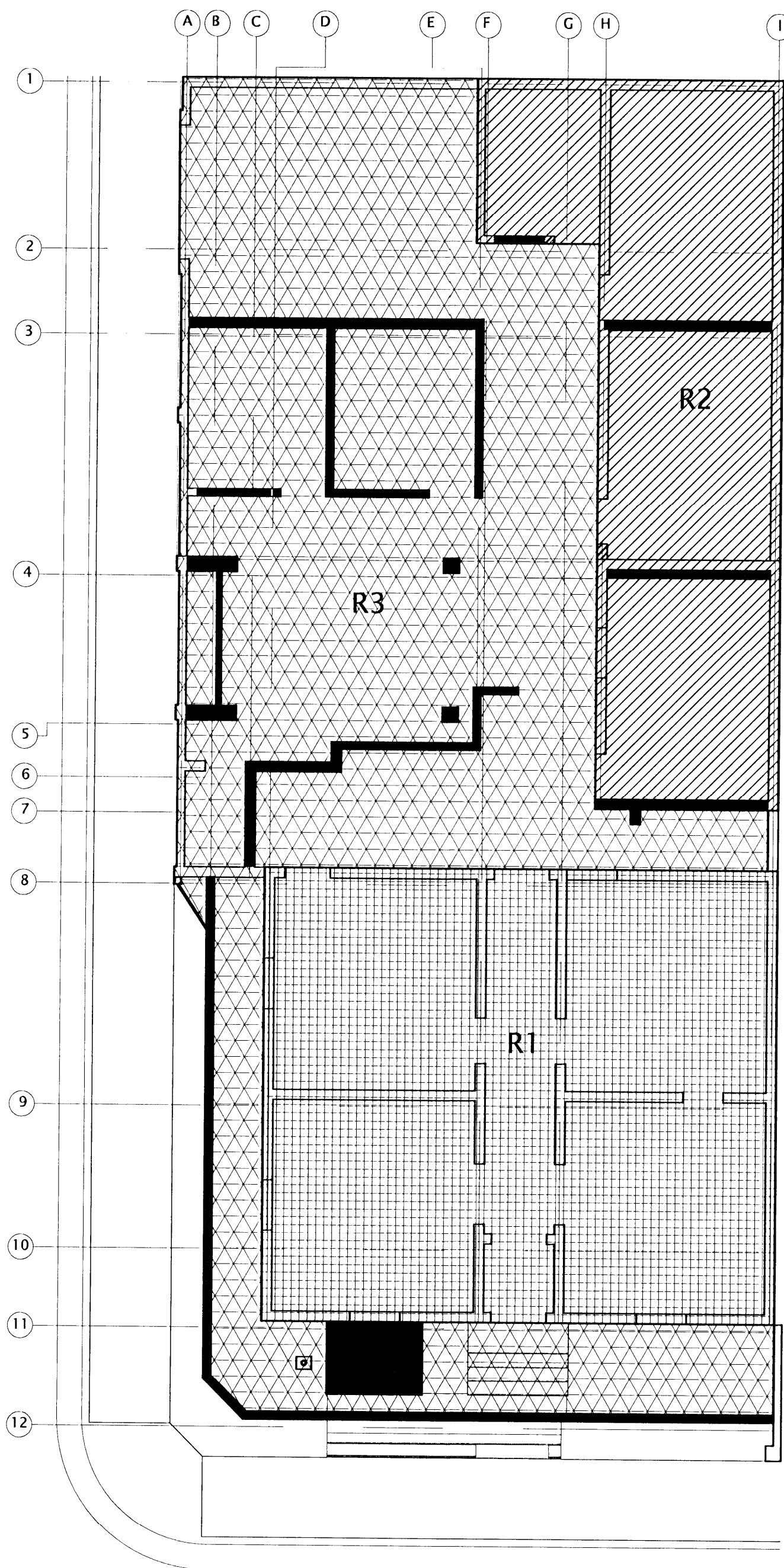

PLANTA DE UBICACION DE INTERVENCION

ESC. 1:50

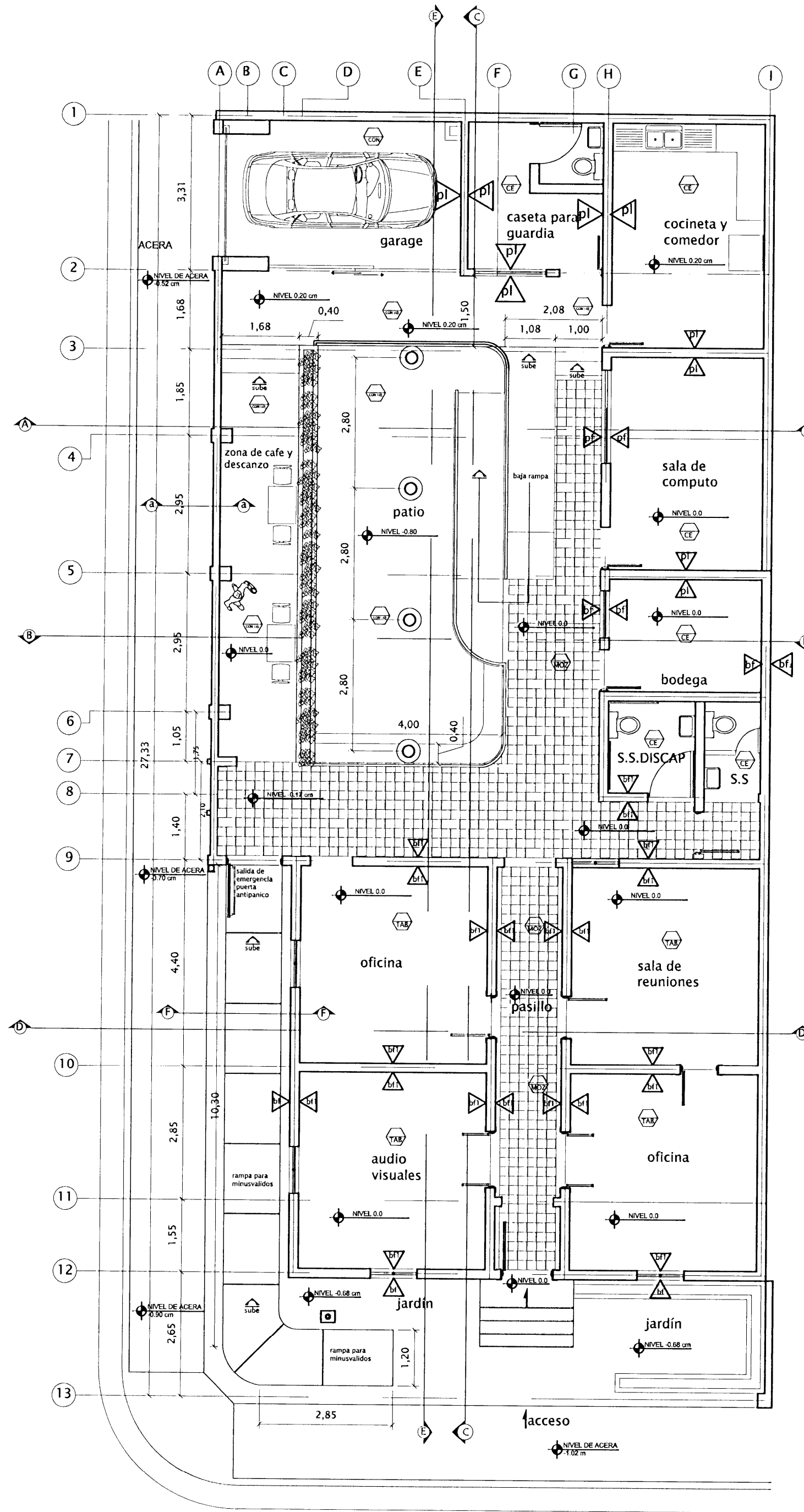

PLANTA DE DISTRIBUCION ARQUITECTONICA
(propuesta)

ESC. 1:50

V1	ventana de guillotina original con ornamentación de yeso sobre su fachada exterior
V2	ventana de guillotina original con ornamentación de yeso sobre su fachada exterior
V3	ventana de guillotina con carpintería moldurada en madera
V4	ventana de guillotina con carpintería moldurada en madera
V5	paño de vidrio fijo temperado
V6	paño de vidrio fijo temperado
V7	paño de vidrio fijo temperado
V8	paño de vidrio fijo temperado

P1	pared de forro de latón
P2	pared construida en tabilla de madera
P3	pared de doble forro construida en ferrocemento y acabado en pintura
P4	murete exterior de concreto con verjas de tubo metalico industrial de 1x1 cm y 2.5 mm de espesor aprox.
P5	pared solida de doble forro construida de tipo bahareque frances y acabado en repello con capa de pintura color, decorada con forro de concreto y textura de bloques
P6	pared solida de doble forro construida de tipo bahareque frances y acabado en repello con capa de pintura con color
P7	pared solida de doble forro construida de tipo bahareque frances y acabado en repello sin pintura
P8	pared solida de bloques de concreto relleno de concreto y con repello en cemento con capa de pintura

C1	cielo suspendido en fibrocemento
C2	cielo de tabilla de madera
C3	cielo de tabloncillo de madera
C4	cielo de laminas de zinc

P1	piso de mosaico
P2	piso de tabloncillo
P3	piso de concreto lujado
P4	piso de ceramica

[Hatched Pattern]	Area de Restauración	R1
[Diagonal Lines]	Area de Remodelación	R2
[Cross-hatched]	Area de Reconstrucción	R3
[Solid Black]	Area a demoler	R4



PROYECTO: **PANI DE CARTAGO**

PROPIETARIO: **PATRONATO NACIONAL DE LA INFANCIA**

PROVINCIA	CANTON	DISTRITO
CARTAGO	CARTAGO	ORIENTAL

PROFESIONAL ENCARGADO
 NOMBRE: **OSCAR SALAS ALFARO**
 FIRMA: _____ # REG: **A-14931**

DEBIDO: **ROSANGELA VICTOR MORALES**
 PROFESIONAL RESPONSABLE DISEÑO
 NOMBRE: **OSCAR SALAS ALFARO**
 FIRMA: _____ # REG: **A-14931**

PROFESIONAL RESPONSABLE DIRECCION TECNICA
 NOMBRE: _____
 FIRMA: _____ # REG: _____

INFORMACION REGISTRO PUBLICO
 PROPIETARIO: **PATRONATO NACIONAL DE LA INFANCIA**
 CATASTRO N°: **0-348188-08**
 SITIAS: **TOMO 808 FOLIO 383-24 NUMERO 2552888**

CONTENIDO
 UBICACION DE INTERVENCION
 PLANTA DE DISTRIBUCION ARQUITECTONICA
 TABLA DE ACABADO DE PAREDES
 CIELOS
 PISOS
 TABLA DE ZONAS DE INTERVENCION
 PROPUESTA

ESCALA	FECHA	LAMINA
INDICADA	JULIO, 2010	19 29

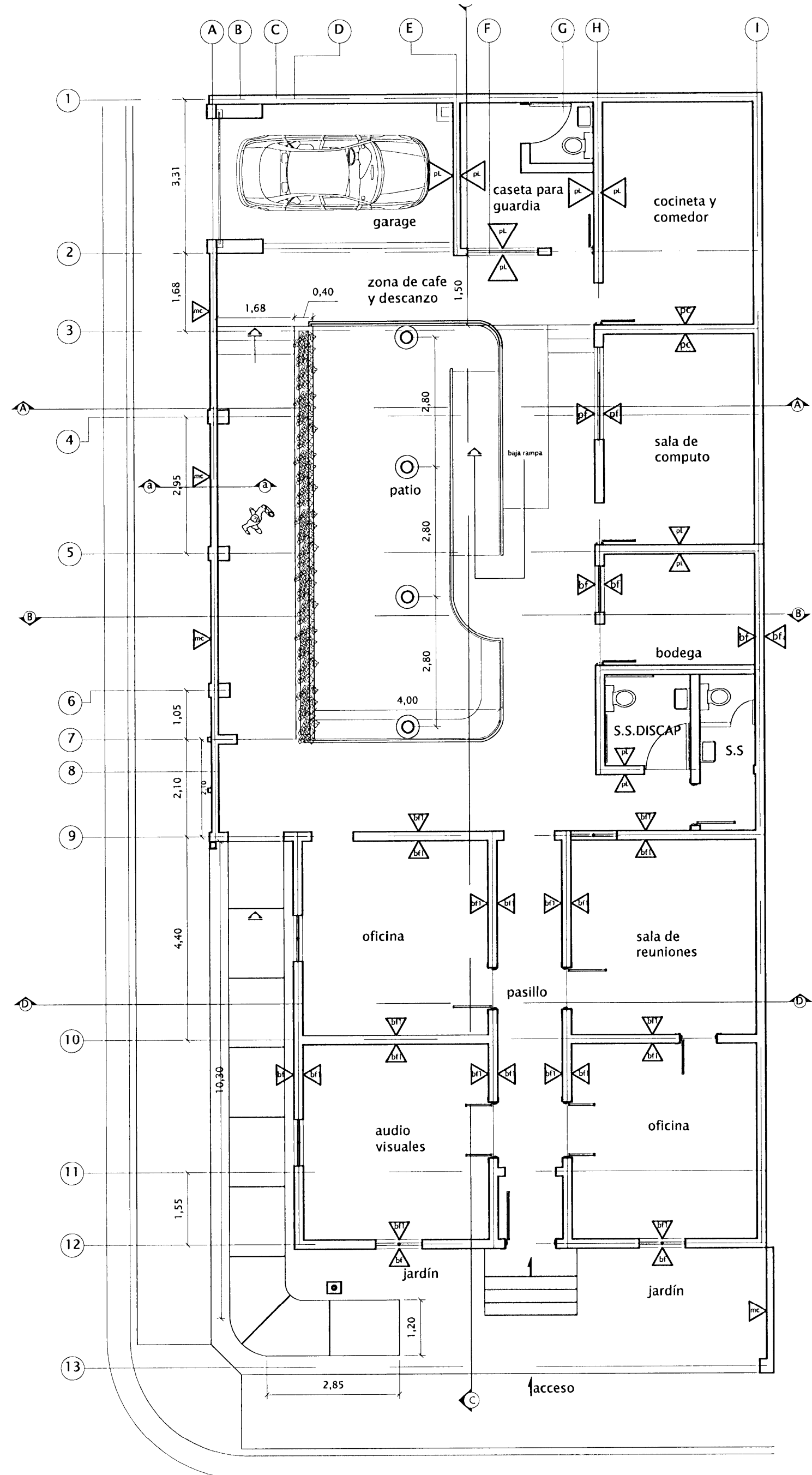

PLANTA DE DISTRIBUCION ARQUITECTONICA
ACABADO DE PAREDES (propuesta) ESC. 1:50

TABLA DE ACABADOS DE PARED

	pared de forro de latón
	pared construida en tabilla de madera
	pared de doble forro construida en ferrocemento y acabado en pintura
	murete exterior de concreto con verjas de tubo metalico industrial de 1.5 cm y 2.5 mm de espesor aprox.
	pared solida de doble forro construida de tipo bahareque frances y acabado en repello con capa de pintura con color, decorada con forro de concreto y textura de bloques
	pared solida de doble forro construida de tipo bahareque frances y acabado en repello con capa de pintura con color
	pared solida de doble forro construida de tipo bahareque frances y acabado en repello sin pintura
	pared solida de bloques de concreto relleno de concreto y con repello en cemento con capa de pintura

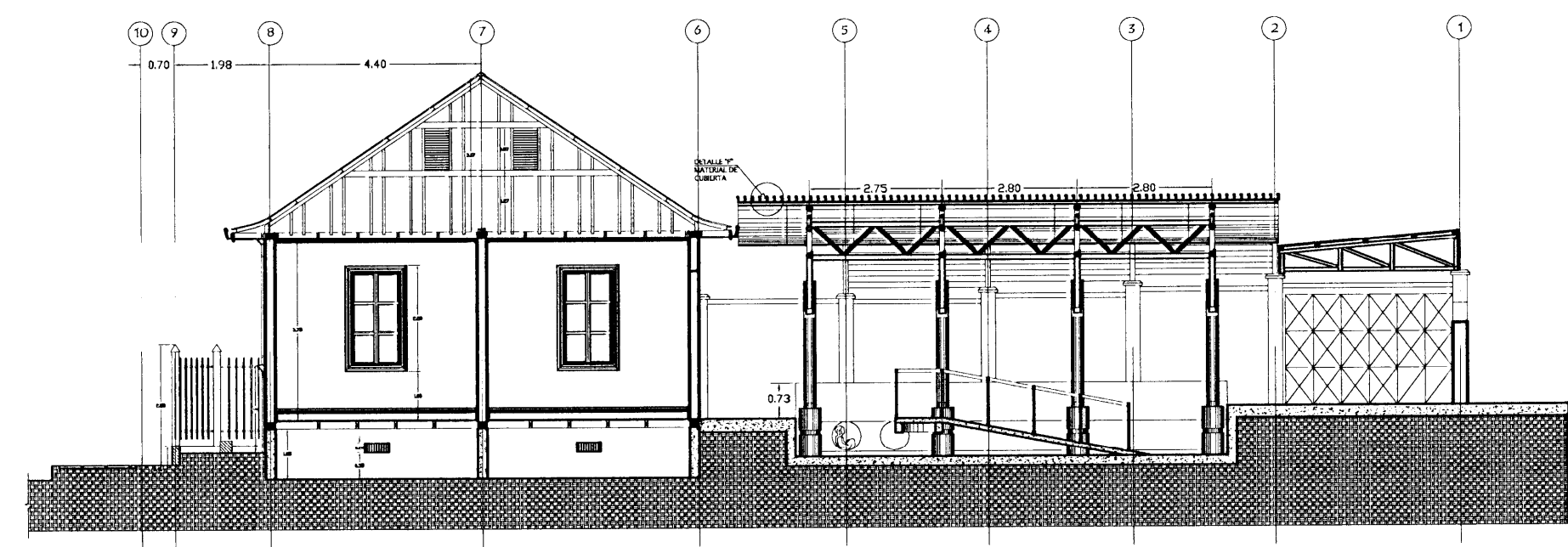

CORTE LONGITUDINAL C-C (propuesta)
 ESC. 1:75

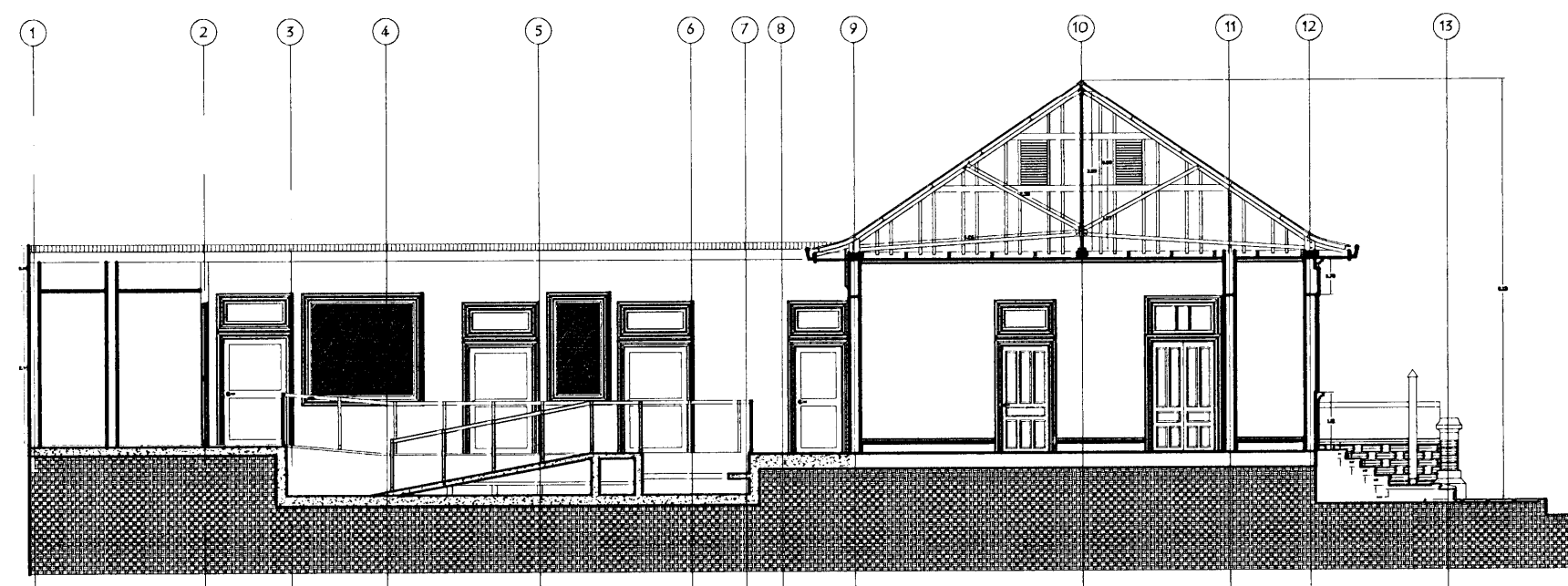

CORTE LONGITUDINAL E-E (propuesta)
 ESC. 1:75



PROYECTO:
PANI DE CARTAGO

PROPIETARIO:
PATRONATO NACIONAL DE LA INFANCIA

PROVINCIA	CANTON	DISTRITO
CARTAGO	CARTAGO	ORIENTAL

PROFESIONAL ENCARGADO
 NOMBRE: **OSCAR SALAS ALFARO**
 FIRMA: _____ # REG: **A-14931**

DEBIDO: **ROSANGELA VICTOR MORALES**
 PROFESIONAL RESPONSABLE DISEÑO
 NOMBRE: **OSCAR SALAS ALFARO**
 FIRMA: _____ # REG: **A-14931**

PROFESIONAL RESPONSABLE DIRECCION TECNICA
 NOMBRE: _____
 FIRMA: _____ # REG: _____

INFORMACION REGISTRO PUBLICO
 PROPIETARIO: PATRONATO NACIONAL DE LA INFANCIA
 CATASTRO N°: **C-348168-98**
 SITIO: **TOMO 808 FOLIO 353-24 NUMERO 252288**

CONTENIDO
 PLANTA DE DISTRIBUCION DE ACABADO DE PAREDES PROPUESTA
 CORTE LONGITUDINAL C-C
 CORTE LONGITUDINAL E-E

ESCALA	FECHA	LAMINA
INDICADA	JULIO, 2010	20

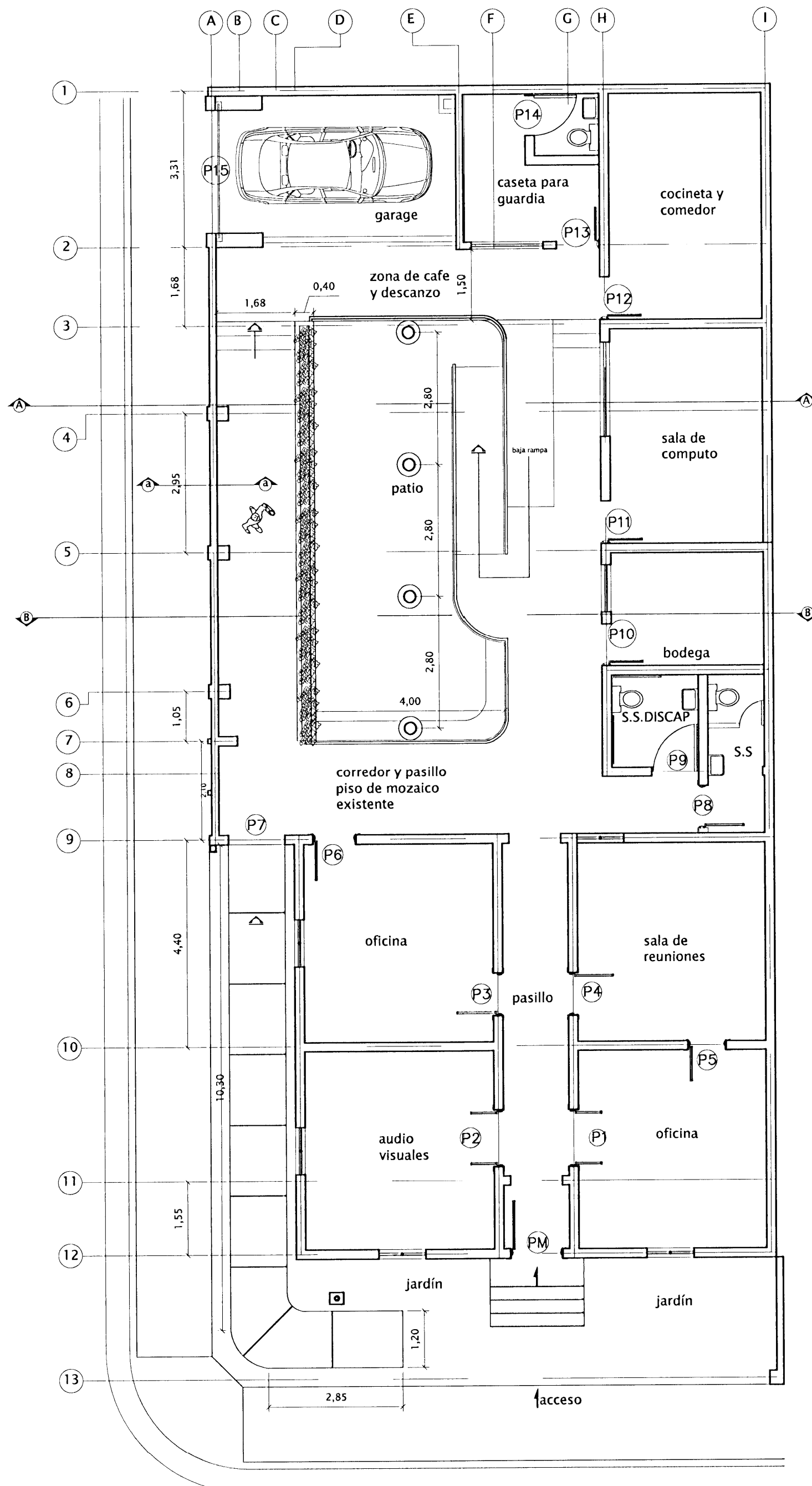

PLANTA DE DISTRIBUCION ARQUITECTONICA
ACABADO DE PUERTAS (propuesta)

ESC. 1:50

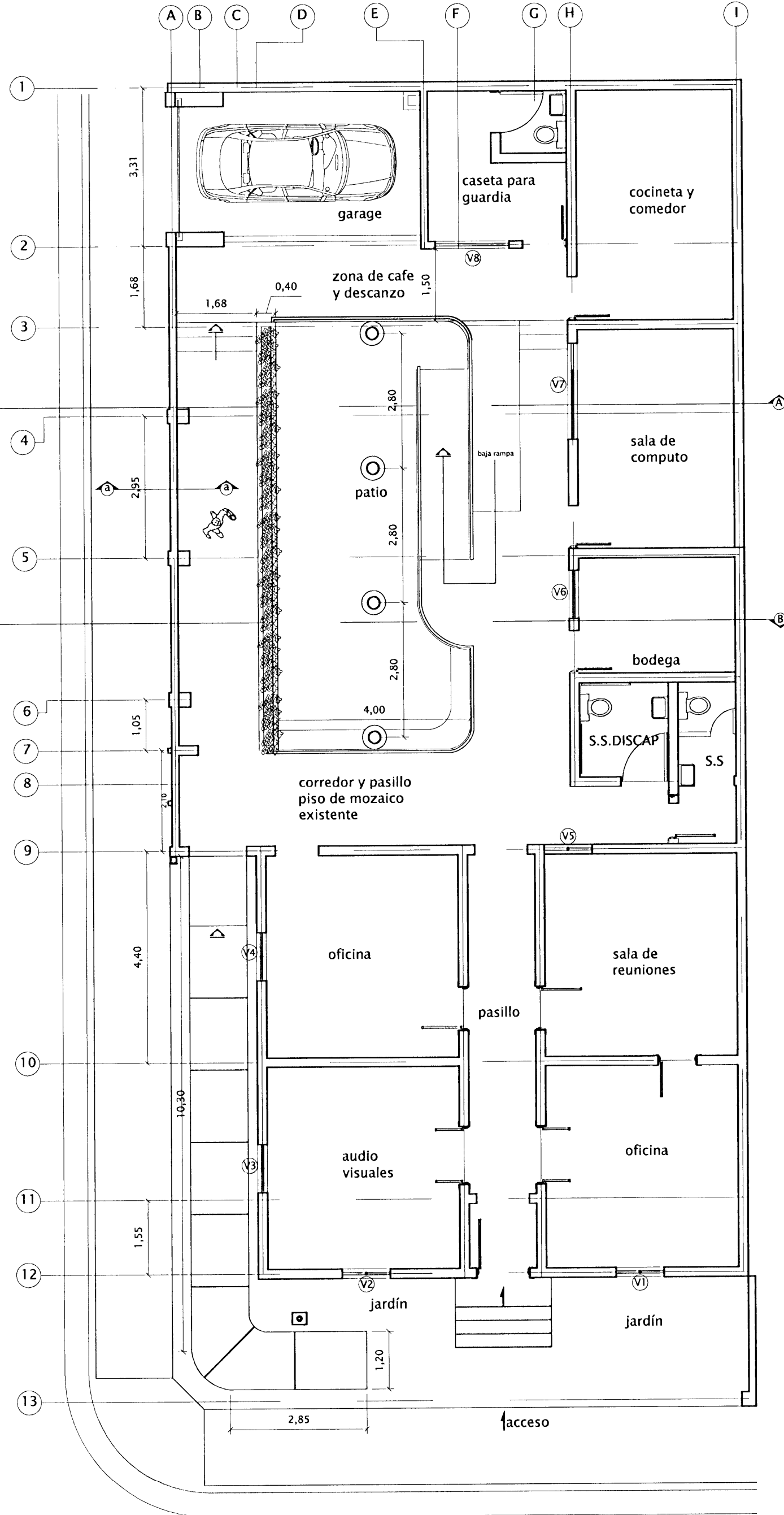

PLANTA DE DISTRIBUCION ARQUITECTONICA
ACABADO DE VENTANAS (propuesta)

ESC. 1:50

TABLA DE ACABADOS DE PUERTAS

P1	puerta principal
P2	puerta doble hoja de madera
P3	puerta doble hoja de madera
P4	puerta de madera
P5	puerta de madera
P6	puerta de marco de aluminio con paños de vidrio templado
P7	puerta de marco de aluminio con paños de vidrio templado
P8	puerta de marco de aluminio con paños de vidrio templado
P9	puerta de marco de aluminio con paños de vidrio templado
P10	puerta de marco de aluminio con paños de vidrio templado
P11	puerta de marco de aluminio con paños de vidrio templado
P12	puerta de marco de aluminio con paños de vidrio templado
P13	puerta de marco de aluminio con paños de vidrio templado
P14	puerta de marco de aluminio con paños de vidrio templado
P15	porton eléctrico plegable de acero

TABLA DE ACABADOS DE VENTANAS

V1	ventana de guillotina original con ornamentación de yeso sobre su fachada exterior
V2	ventana de guillotina original con ornamentación de yeso sobre su fachada exterior
V3	ventana de guillotina con carpintería moldurada en madera
V4	ventana de guillotina con carpintería moldurada en madera
V5	paño de vidrio fijo templado
V6	paño de vidrio fijo templado
V7	paño de vidrio fijo templado
V8	paño de vidrio fijo templado

DE PLANEO

PROYECTO: PANI DE CARTAGO

PROPIETARIO: PATRONATO NACIONAL DE LA INFANCIA

PROVINCIA	CANTON	DISTRITO
CARTAGO	CARTAGO	ORIENTAL

PROFESIONAL ENCARGADO
NOMBRE: OSCAR SALAS ALFARO
FIRMA: # REG. A-14931

DISUJOR: ROSANGELA VICTOR MORALES
PROFESIONAL RESPONSABLE DISEÑO
NOMBRE: OSCAR SALAS ALFARO
FIRMA: # REG. A-14931

PROFESIONAL RESPONSABLE DIRECCION TECNICA
NOMBRE: # REG. # REG.

INFORMACION REGISTRO PUBLICO
PROPIETARIO: PATRONATO NACIONAL DE LA INFANCIA
CATASTRO N°: C-349188-98
SITAS: TOMO 808 FOLIO 383-24 NUMERO 252898

CONTENIDO
PLANTA DE DISTRIBUCION DE PUERTAS
PLANTA DE DISTRIBUCION DE VENTANAS
TABLA DE ACABADOS DE PUERTAS Y VENTANAS PROPUESTA

ESCALA	FECHA	LAMINA
INDICADA	JULIO, 2010	21 29

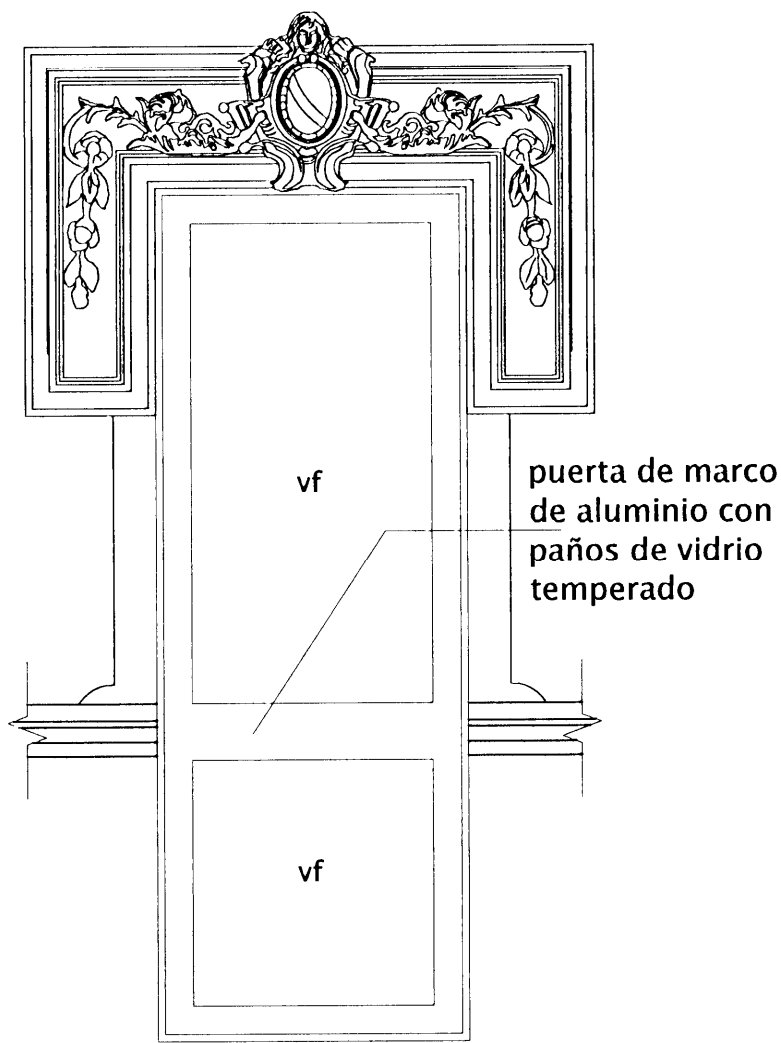

PUERTA PRINCIPAL P1
 P1 metálica ESC. 1:20

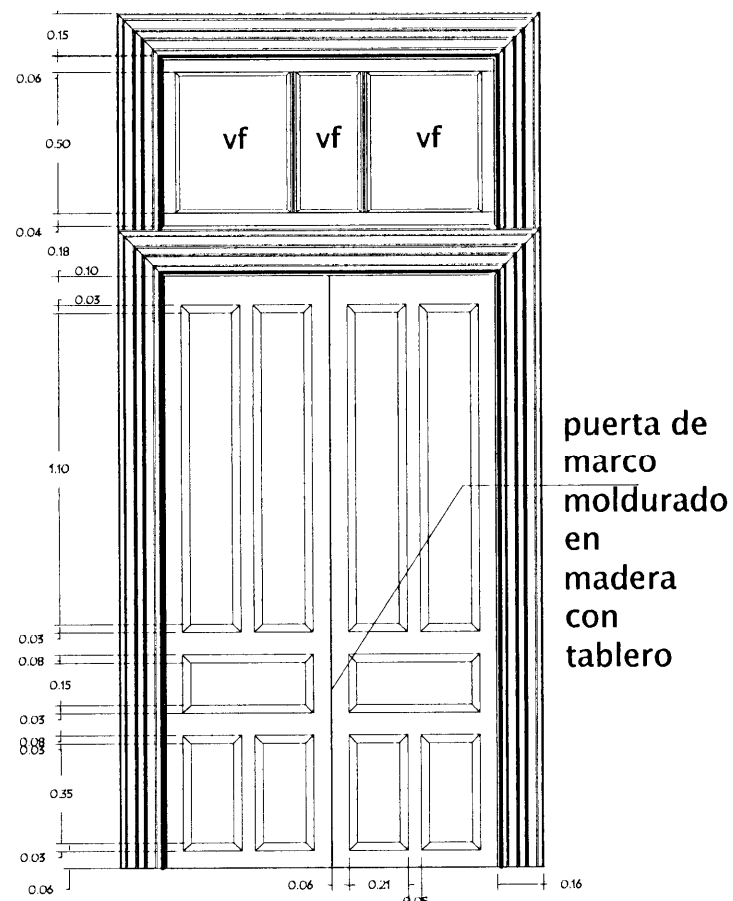

PUERTA P2 Y P3
 ESC. 1:20

puerta de marco
 moldurada en
 madera con
 tablero

TABLA DE ACABADOS DE VENTANAS

V1	ventana de guillotina original con ornamentación de yeso sobre su fachada exterior
V2	ventana de guillotina original con ornamentación de yeso sobre su fachada exterior
V3	ventana de guillotina con carpintería moldurada en madera
V4	ventana de guillotina con carpintería moldurada en madera
V5	paño de vidrio fijo temperado
V6	paño de vidrio fijo temperado
V7	paño de vidrio fijo temperado
V8	paño de vidrio fijo temperado

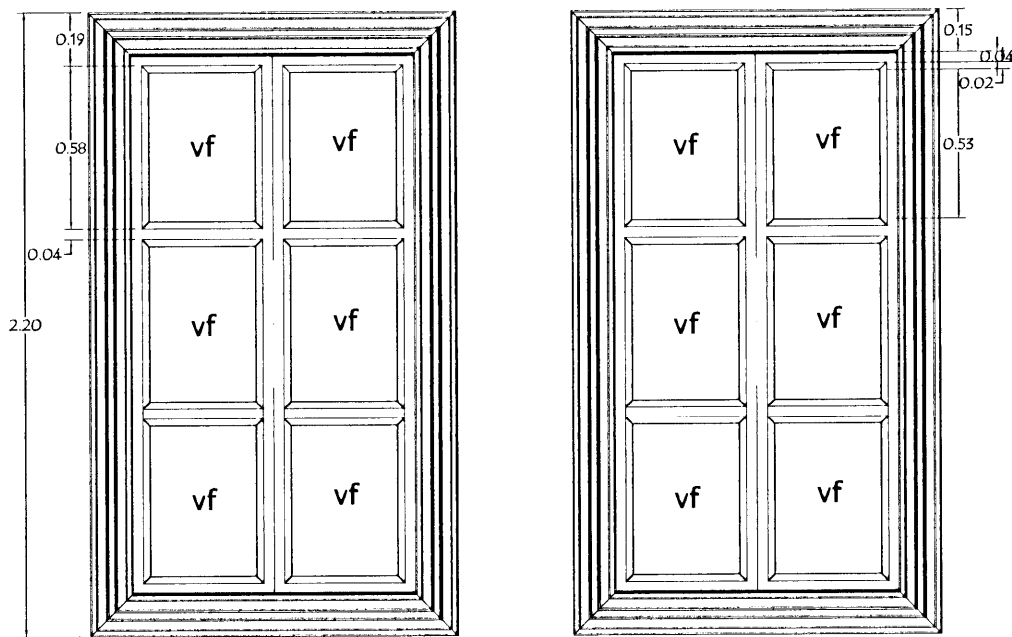

interior

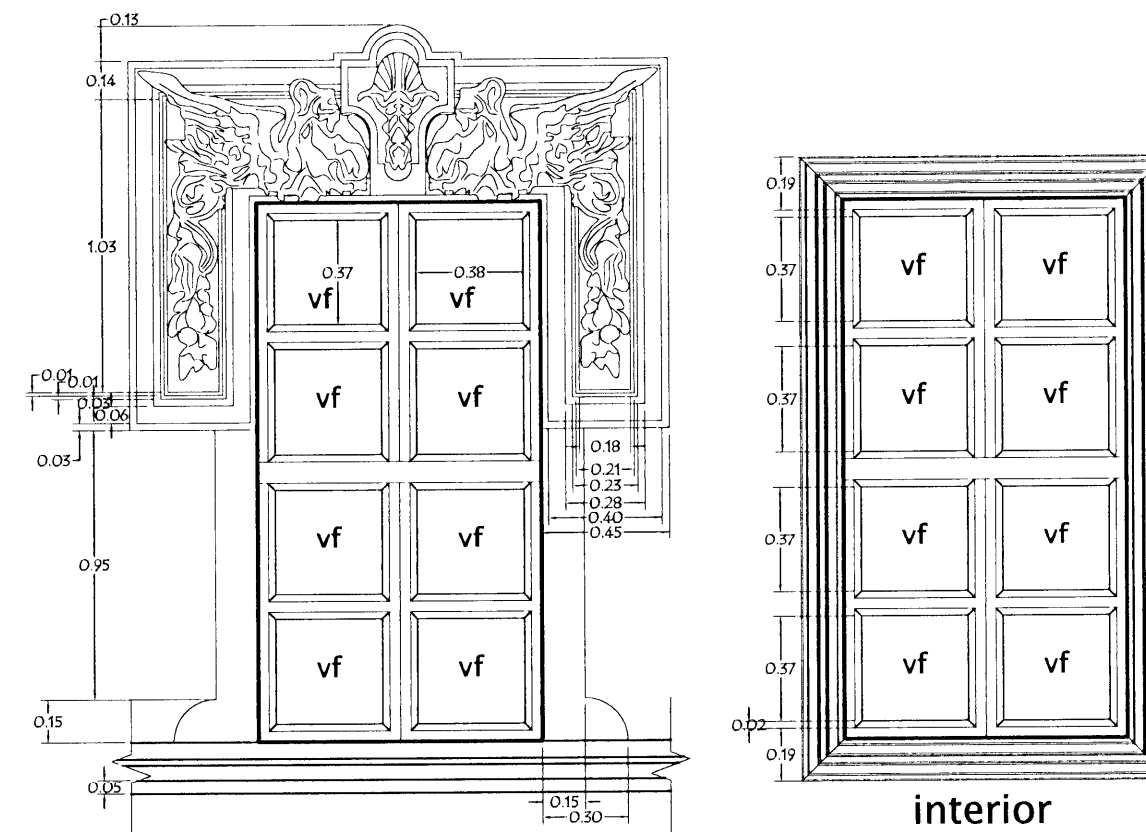

DETALLE DE VENTANA V1 Y V2
 ESC. 1:15

interior

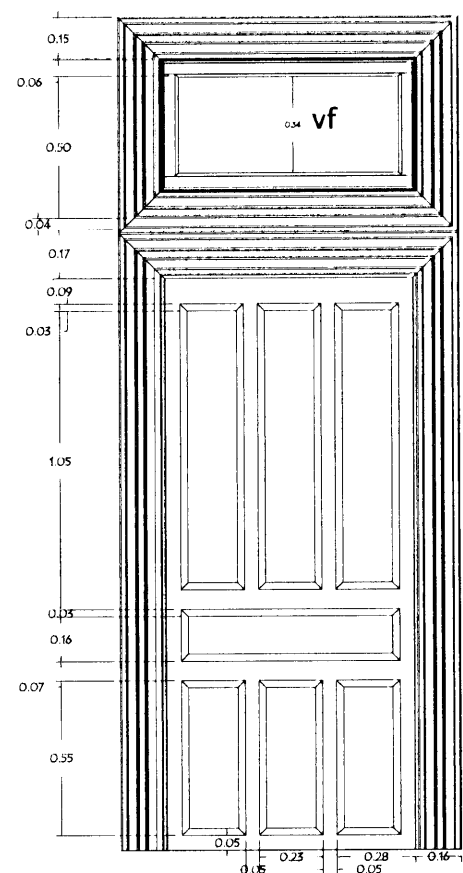

PUERTA P4 Y P5
 ESC. 1:15

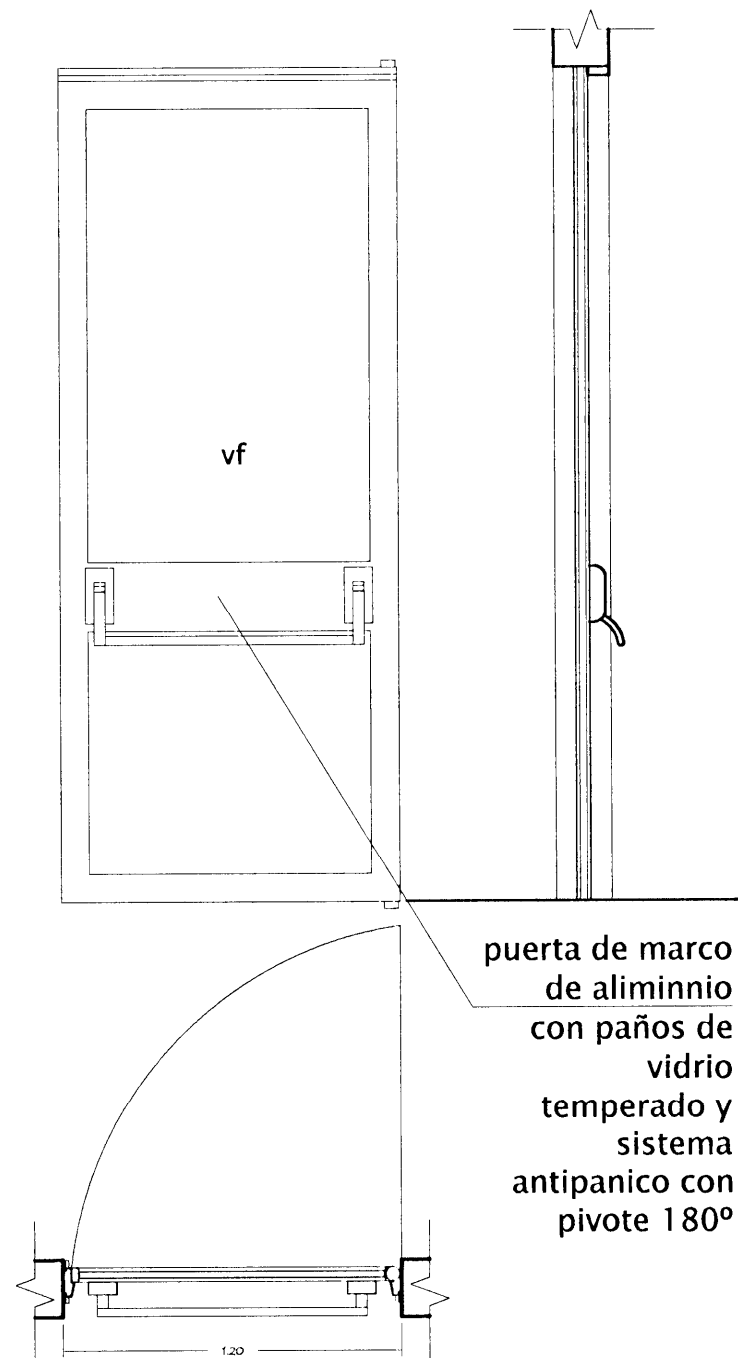

PUERTA DE EMERGENCIA
 ESC. 1:15

puerta de marco
 de aluminio con
 paños de
 vidrio
 temperado y
 sistema
 antipánico con
 pivote 180°

DETALLE DE VENTANA V5
 ESC. 1:15

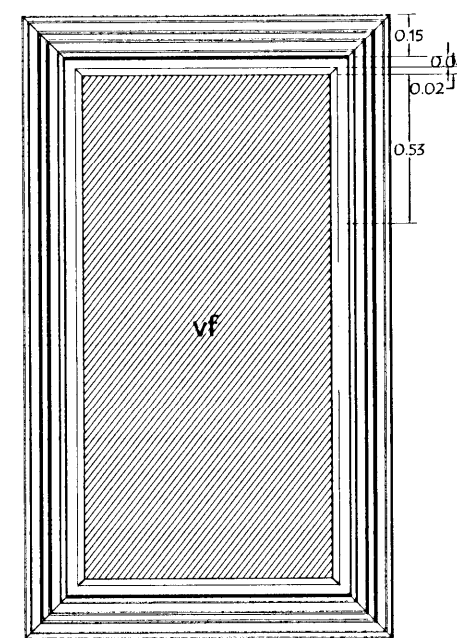

interior

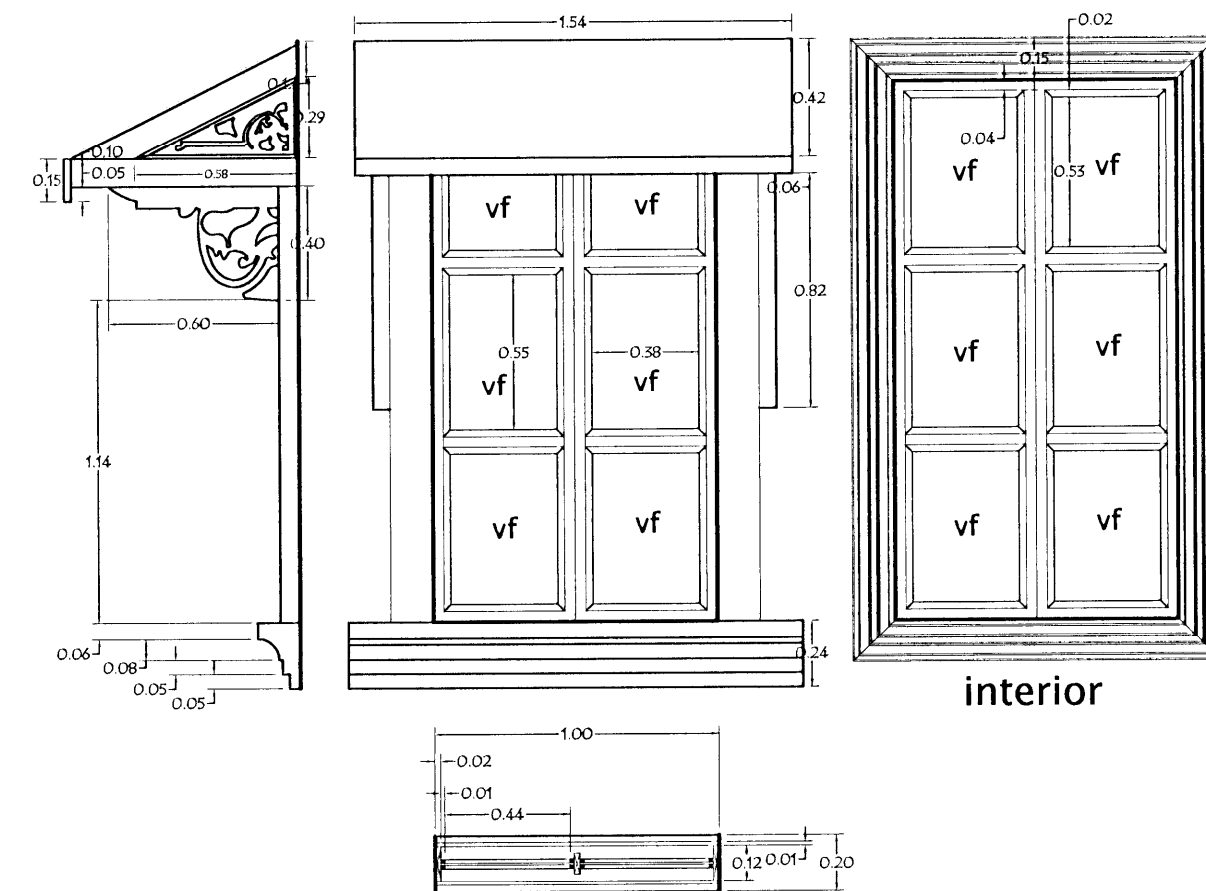

DETALLE DE VENTANA V3 Y V4
 ESC. 1:15

interior

DETALLE DE VENTANA V6, V7 y V8
 ESC. 1:15

(nota: ajustar estilo de ventana a tamaño real de ventanas a construir)

Centro de conservación del patrimonio Cultural

PROYECTO: **PANI DE CARTAGO**

PROPIETARIO: **PATRONATO NACIONAL DE LA INFANCIA**

PROVINCIA	CANTON	DISTRITO
CARTAGO	CARTAGO	ORIENTAL

PROFESIONAL ENCARGADO:
 NOMBRE: **OSCAR SALAS ALFARO**
 FIRMA: _____ # REG: **A-14931**

DEBIDO: **ROSANGELA VICTOR MORALES**
 PROFESIONAL RESPONSABLE DISEÑO:
 NOMBRE: **OSCAR SALAS ALFARO**
 FIRMA: _____ # REG: **A-14931**

PROFESIONAL RESPONSABLE DIRECCION TECNICA:
 NOMBRE: _____
 FIRMA: _____ # REG: _____

INFORMACION REGISTRO PUBLICO
 PROPIETARIO: PATRONATO NACIONAL DE LA INFANCIA
 CATASTRO: C-349188-98
 SITIO: TOMO 808 FOLIO 353-24 NUMERO 222888

CONTENIDO:
 DETALLE DE PUERTAS Y VENTANAS A INTERVENIR PROPUESTA

ESCALA	FECHA	LAMINA
INDICADA	JULIO, 2010	22 29

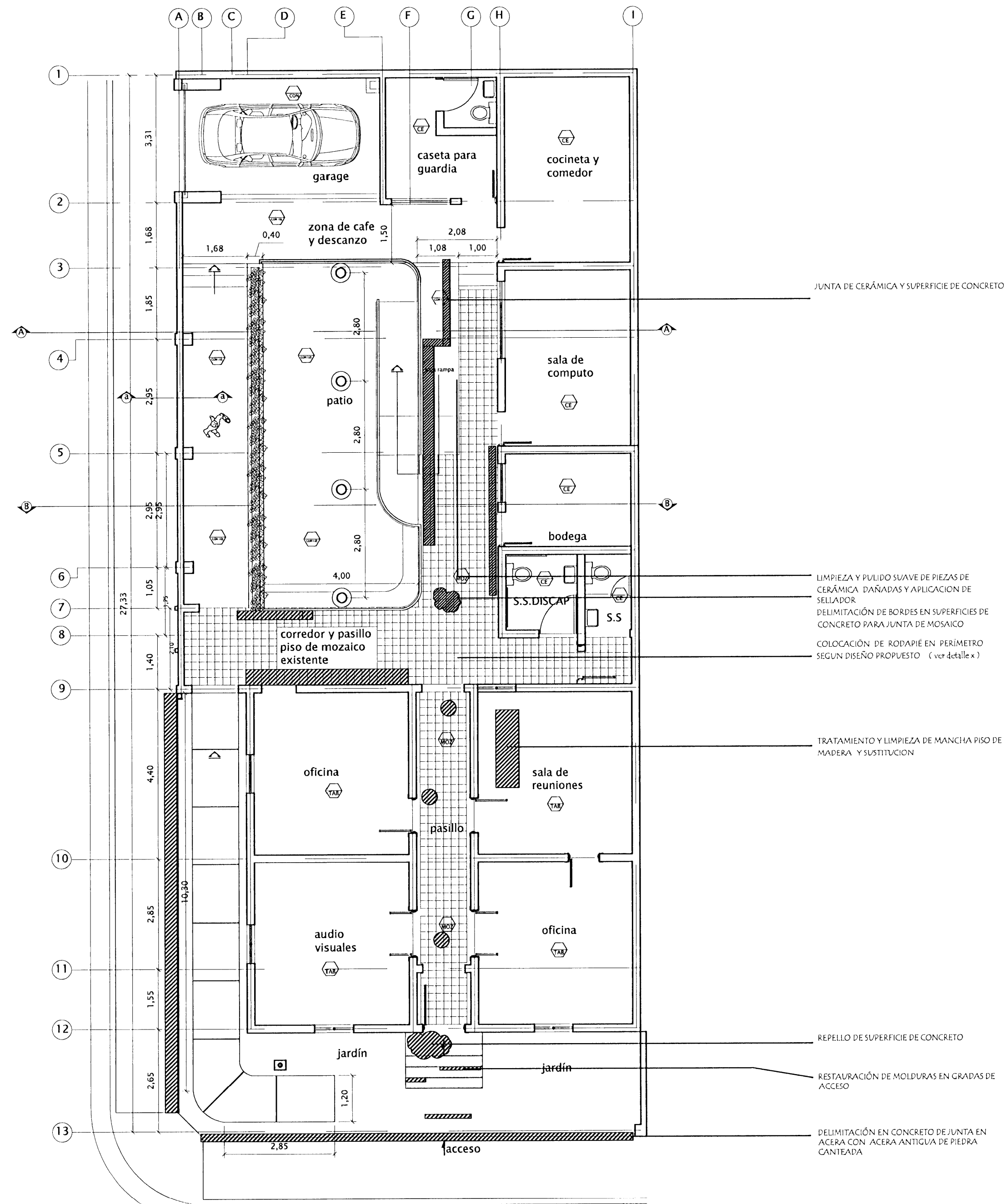

	piso de mosaico
	piso de tabloncillo
	piso de concreto lujado
	piso de ceramica

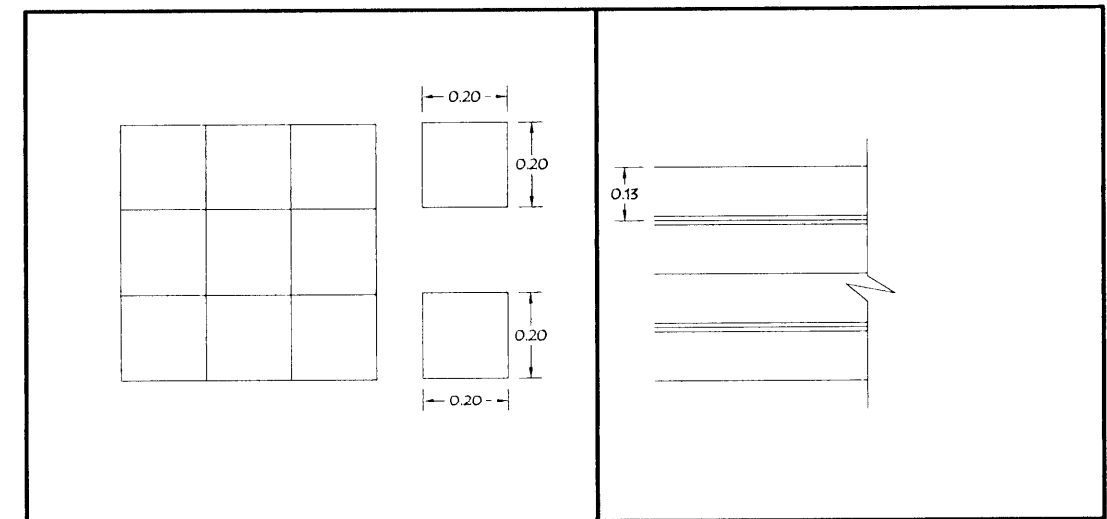
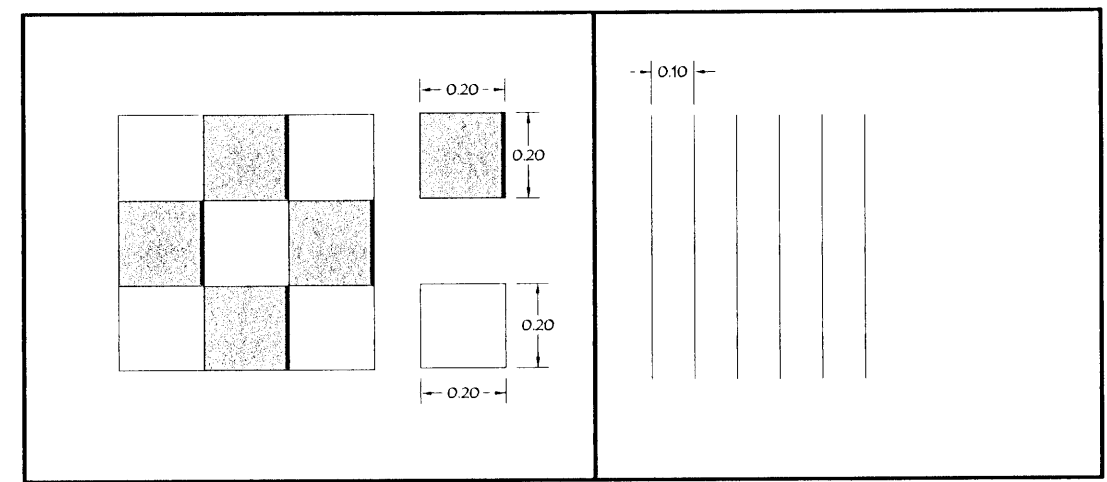
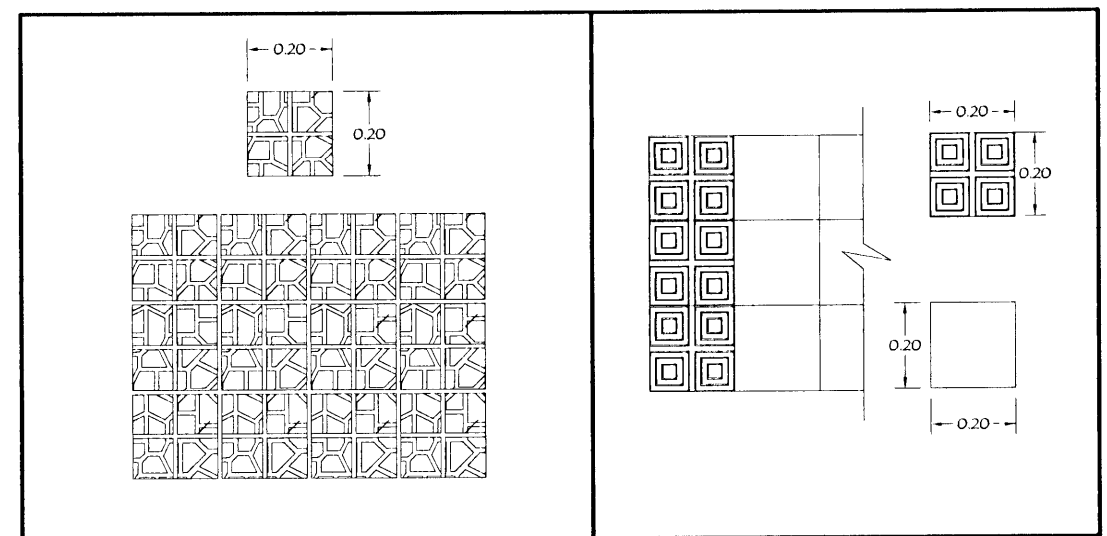

JUNTA DE CERÁMICA Y SUPERFICIE DE CONCRETO

LIMPIEZA Y PULIDO SUAVE DE PIEZAS DE CERÁMICA DAÑADAS Y APLICACION DE SELLADOR.
DELIMITACIÓN DE BORDES EN SUPERFICIES DE CONCRETO PARA JUNTA DE MOSAICO
COLOCACIÓN DE RODAPIÉ EN PERÍMETRO SEGUN DISEÑO PROPUESTO (ver detalle x)

TRATAMIENTO Y LIMPIEZA DE MANCHA PISO DE MADERA Y SUSTITUCION

REPELLO DE SUPERFICIE DE CONCRETO

RESTAURACIÓN DE MOLDURAS EN GRADAS DE ACCESO

DELIMITACIÓN EN CONCRETO DE JUNTA EN ACERA CON ACERA ANTIGUA DE PIEDRA CANTEADA

PLANTA DE DISTRIBUCION ARQUITECTONICA
ACABADOS DE PISOS (propuesta) ESC. 1:50

Centro de conservación PATRIMONIO Cultural

PROYECTO: **PANI DE CARTAGO**

PROPIETARIO: **PATRONATO NACIONAL DE LA INFANCIA**

PROVINCIA	CANTON	DISTRITO
CARTAGO	CARTAGO	ORIENTAL

PROFESIONAL ENCARGADO
NOMBRE: **OSCAR SALAS ALFARO**
FIRMA: _____ # REG: **A-14931**

DELUJO: **ROSANGELA VICTOR MORALES**
PROFESIONAL RESPONSABLE DISEÑO
NOMBRE: **OSCAR SALAS ALFARO**
FIRMA: _____ # REG: **A-14931**

PROFESIONAL RESPONSABLE DIRECCION TECNICA
NOMBRE: _____
FIRMA: _____ # REG: _____

INFORMACION REGISTRO PUBLICO
PROPIETARIO: **PATRONATO NACIONAL DE LA INFANCIA**
CATASTRO N°: **0-348188-08**
SITAS: **TOMO 808 FOLIO 365-24 NUMERO 2522899**

ESCALA	FECHA	LAMINA
INDICADA	JULIO, 2010	23 / 29

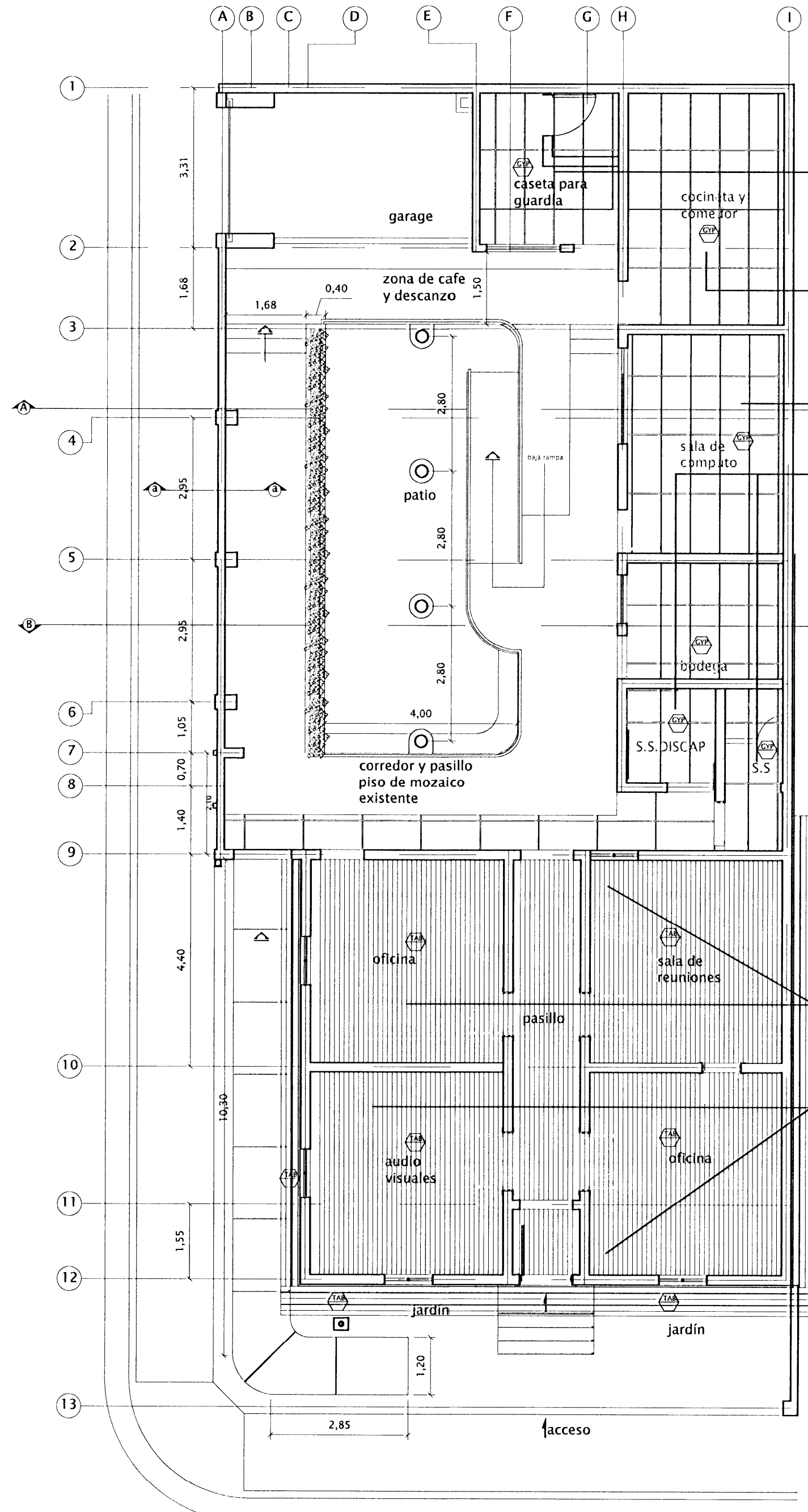

PLANTA DE DISTRIBUCION ARQUITECTONICA
ACABADO DE CIELOS(propuesta)

ESC. 1:50

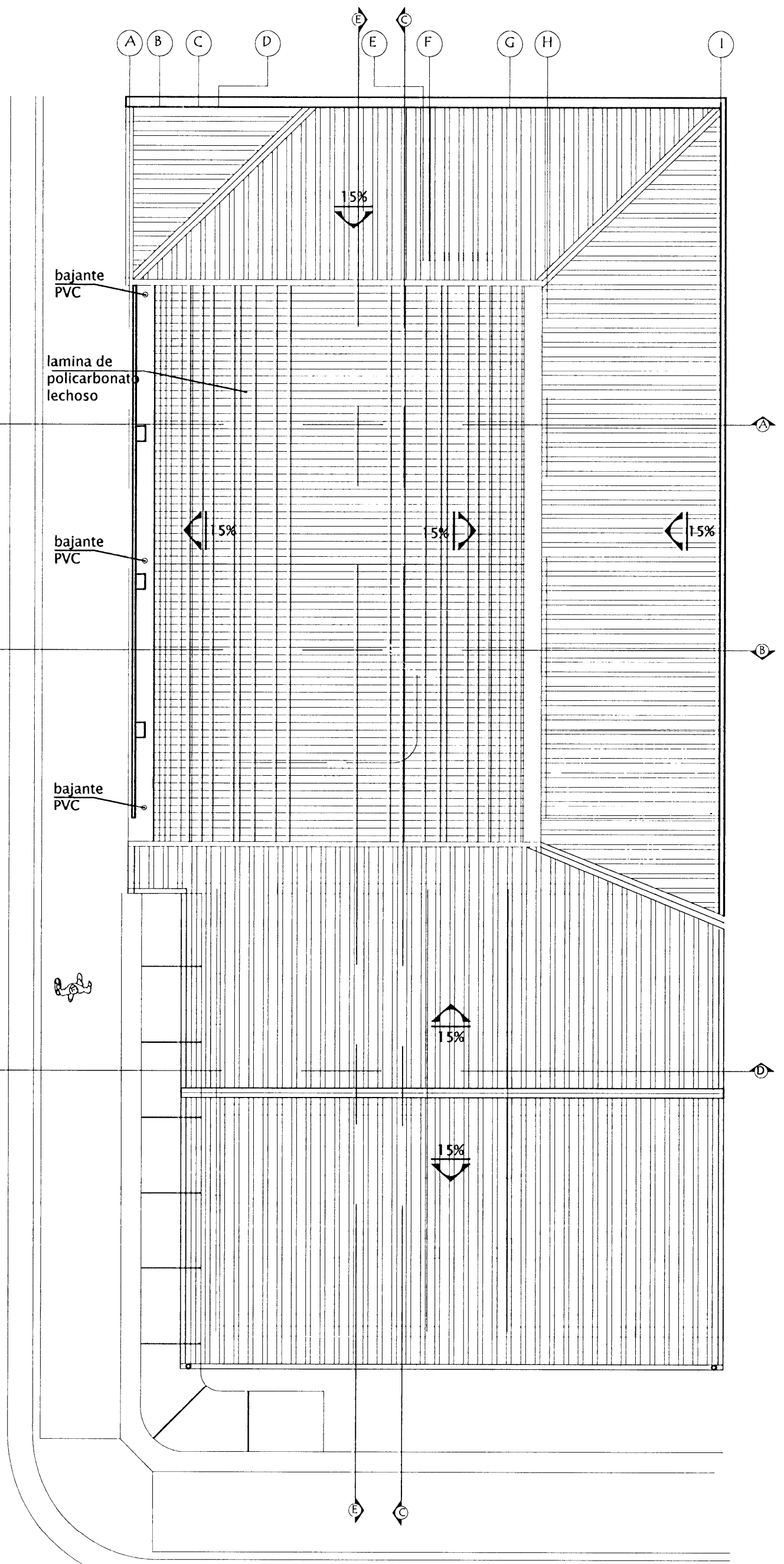

PLANTA DE TECHOS PROPUESTA

ESC. 1:50

	cielo suspendido en fibrocemento
	cielo de tablilla de madera
	cielo de tabloncillo de madera
	cielo de laminas de zinc

LIMPIEZA DE SUPERFICIES PARA ELIMINAR POLUCION, MANCHAS POR HUMEDAD, LAMINA DE CIELOS EN FIBROLIT

SUSTITUCION DE PIZAS DESPEGADAS PANDEADAS POR HUMEDAD

RESTAURACION, SUSTITUCION DE PIEZAS SUELTAS O PANDEADAS EN SECTORES DE CIELOS DE TABLILLA DE MADERA DAÑADOS YA SEA POR HUMEDAD, INSECTOS, PINTURA NO UNIFORME

PROYECTO: **PANI DE CARTAGO**

PROPIETARIO: **PATRONATO NACIONAL DE LA INFANCIA**

PROVINCIA	CANTON	DISTRITO
CARTAGO	CARTAGO	ORIENTAL

PROFESIONAL ENCARGADO
 NOMBRE: **OSCAR SALAS ALFARO**
 FIRMA: _____ # REG: A-14931

DISEÑO: **ROSANGELA VICTOR MORALES**
 PROFESIONAL RESPONSABLE DISEÑO
 NOMBRE: **OSCAR SALAS ALFARO**
 FIRMA: _____ # REG: A-14931

PROFESIONAL RESPONSABLE DIRECCION TECNICA
 NOMBRE: _____
 FIRMA: _____ # REG: _____

INFORMACION REGISTRO PUBLICO
 PROPIETARIO: **PATRONATO NACIONAL DE LA INFANCIA**
 CATASTRO N°: **C-348189-98**
 SITIO: **TOMO 808 FOLIO 383-24 NUMERO 202898**

CONTENIDO
 PLANTA DE PROPUESTA DE CIELOS
 PLANTA DE PROPUESTA DE TECHOS
 TABLA DE ACABADO DE CIELO
 PROPUESTA

ESCALA	FECHA	LAMINA
INDICADA	JULIO, 2010	24 / 29

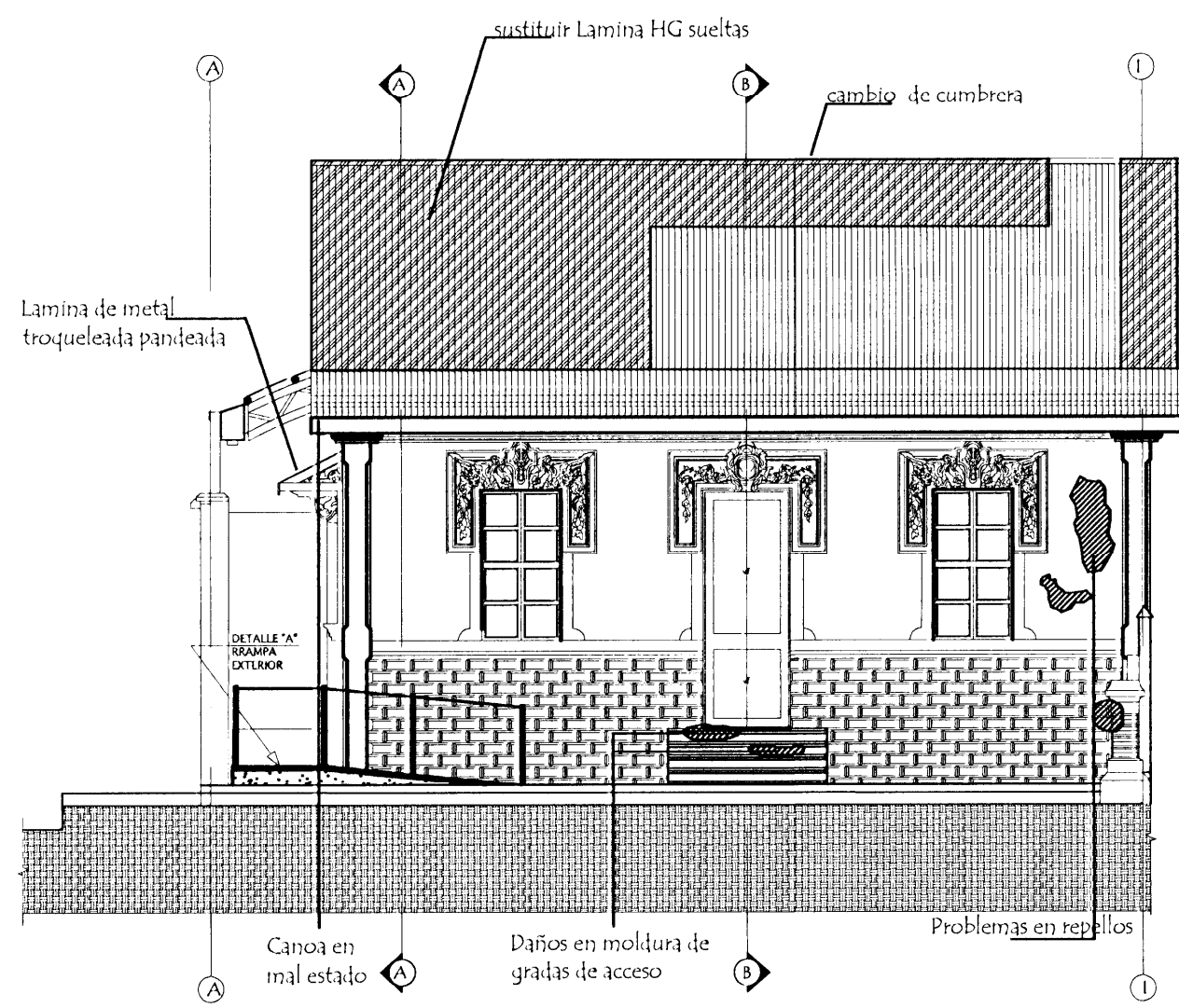

ELEVACION SUR (propuesta)
ESC. 1:50

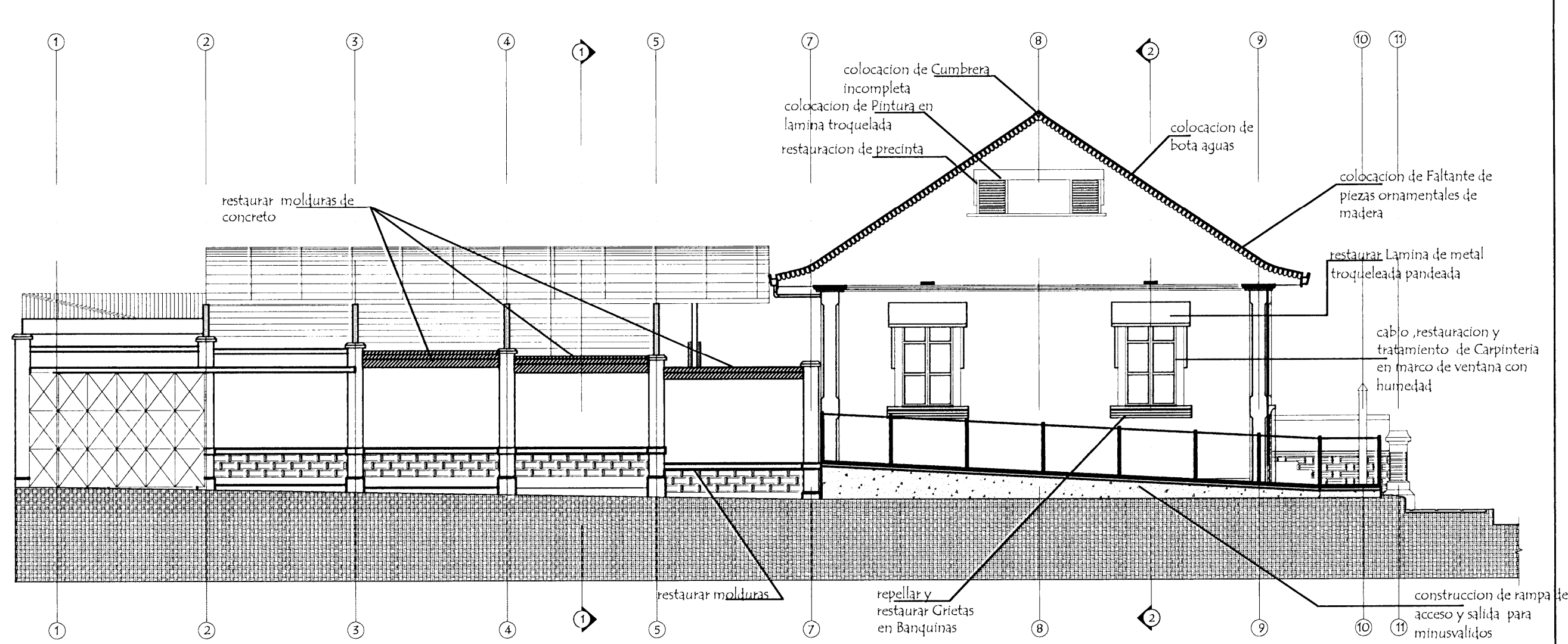

ELEVACION OESTE (propuesta)
ESC. 1:50

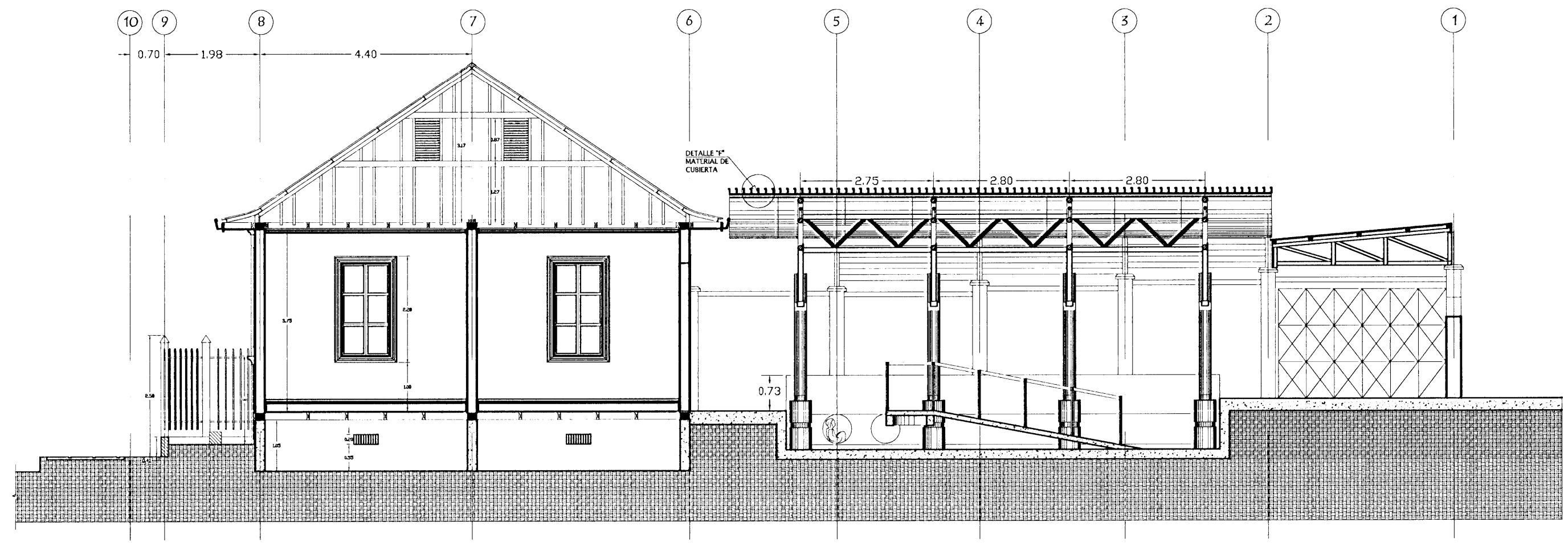

CORTE LONGITUDINAL C-C (propuesta)
ESC. 1:75



PROYECTO:
PANI DE CARTAGO

PROPIETARIO:
PATRONATO NACIONAL DE LA INFANCIA

PROVINCIA	CANTON	DISTRITO
CARTAGO	CARTAGO	ORIENTAL

PROFESIONAL ENCARGADO
NOMBRE: **OSCAR SALAS ALFARO**
FIRMA: _____ # REG. **A-14931**

DEBIDO: **ROSANGELA VICTOR MORALES**
PROFESIONAL RESPONSABLE DISEÑO
NOMBRE: **OSCAR SALAS ALFARO**
FIRMA: _____ # REG. **A-14931**

PROFESIONAL RESPONSABLE DIRECCION TECNICA
NOMBRE: _____
FIRMA: _____ # REG. _____

INFORMACION REGISTRO PUBLICO
PROPIETARIO: **PATRONATO NACIONAL DE LA INFANCIA**
CATASTRO N°: **C-546198-98**
SITAS: **TOMO 006 FOLIO 383-24 NUMERO 282898**

CONTENIDO:
ELEVACION SUR
ELEVACION OESTE
CORTE LONGITUDINAL C-C PROPUESTA

ESCALA	FECHA	LAMINA
INDICADA	JULIO, 2010	25 / 29

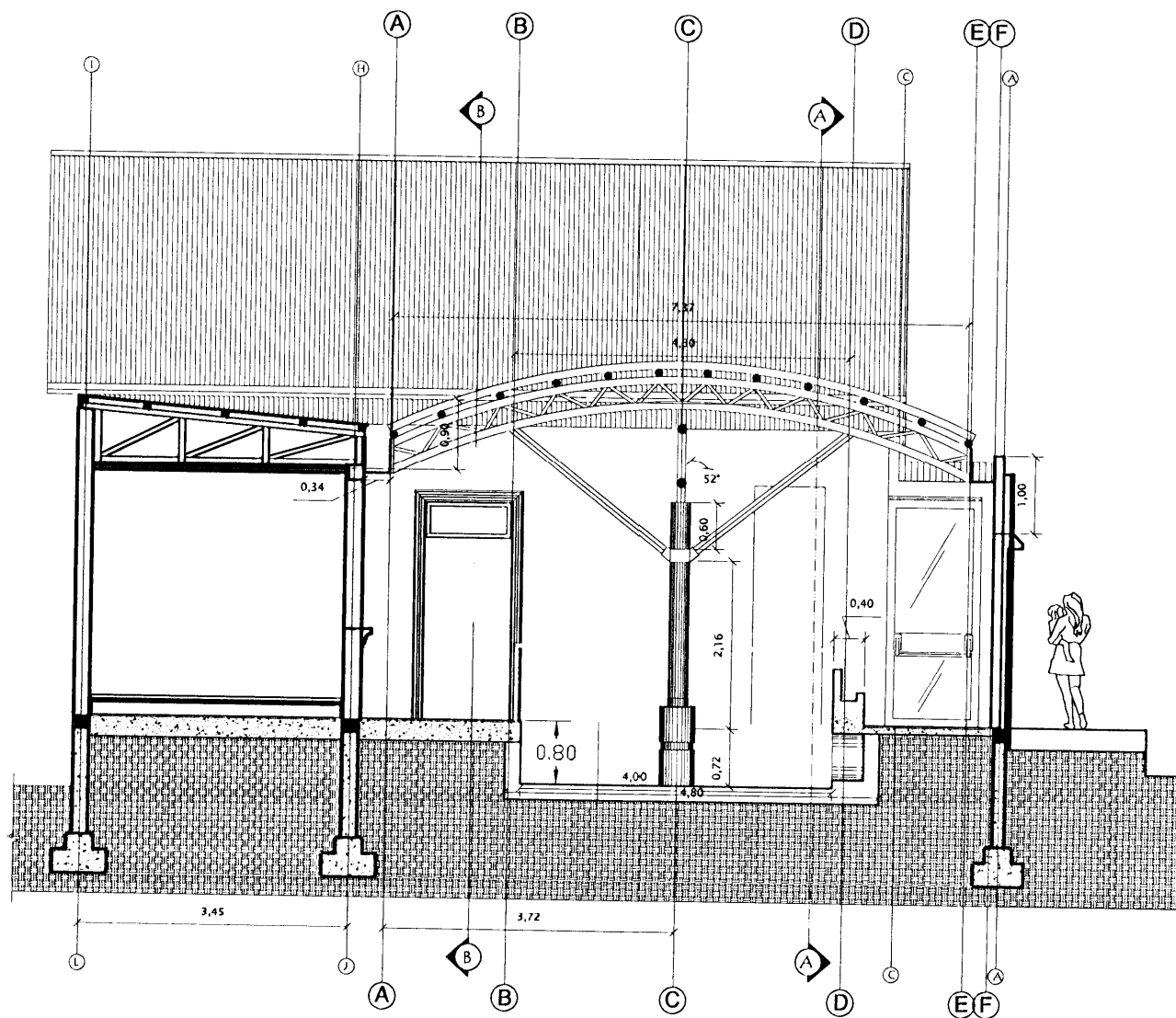

CORTE TRANSVERSAL B-B (propuesta)

ESC. 1:50

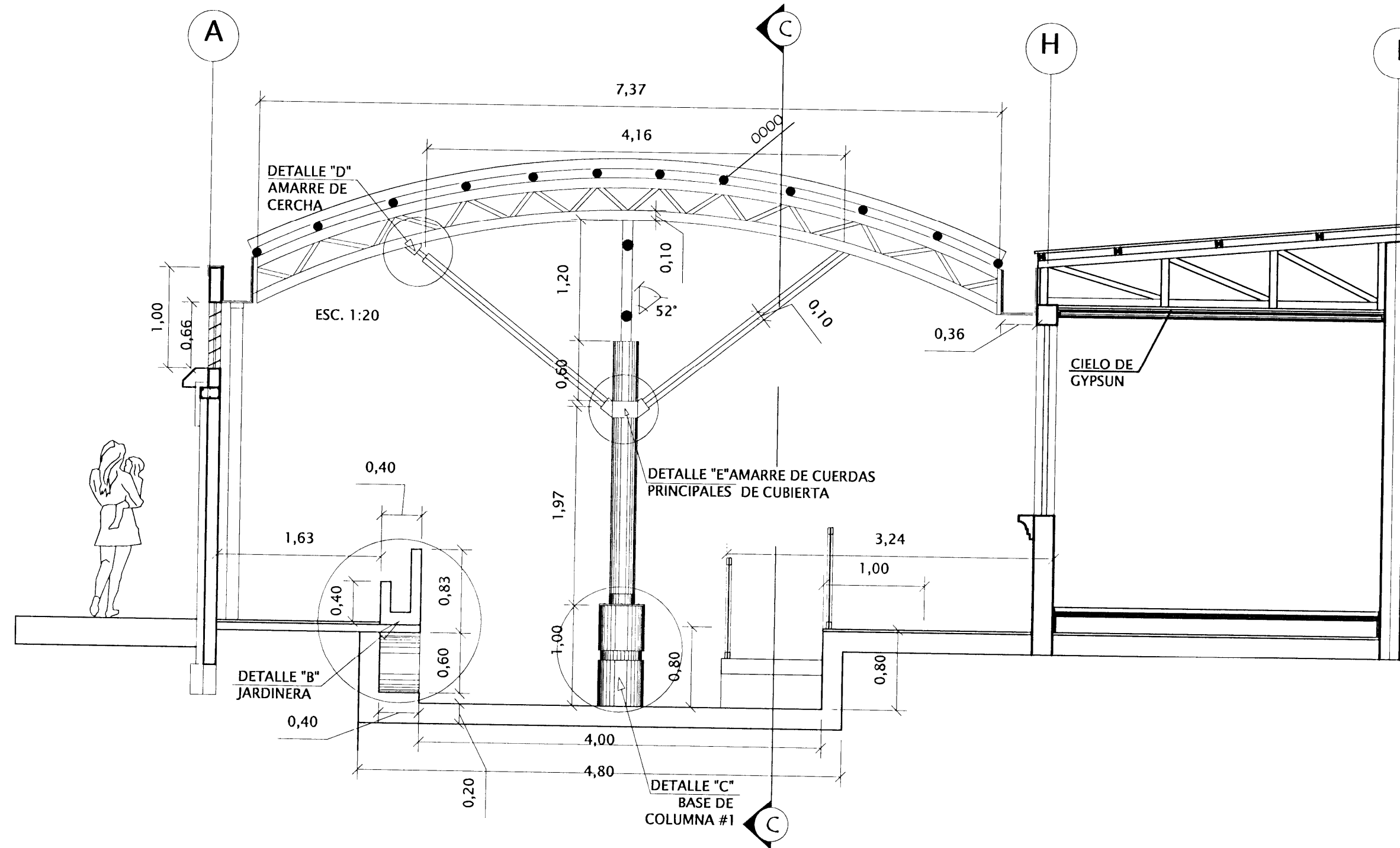

CORTE TRANSVERSAL A-A (propuesta)

ESC. 1:50

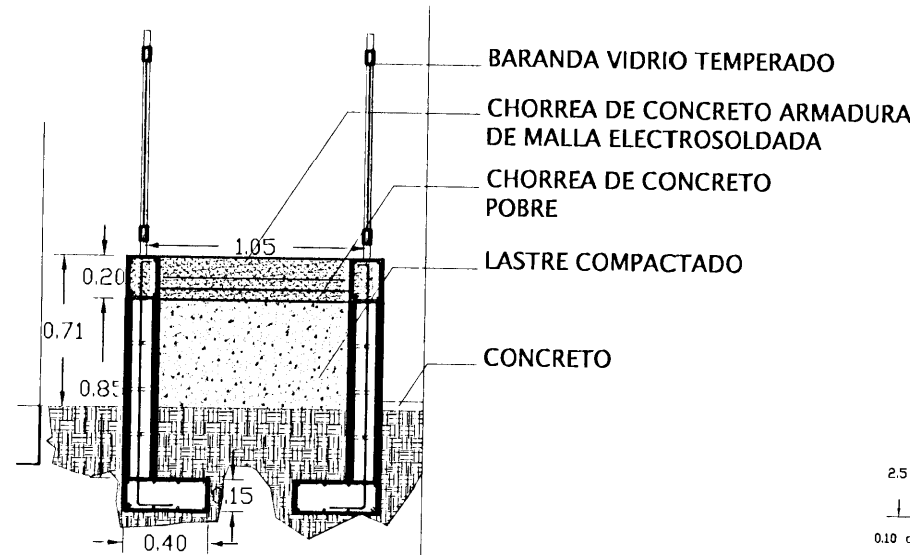

DETALLE "A" DE RAMPA EXTERIOR
CORTE F-F (propuesta)

ESC. 1:20

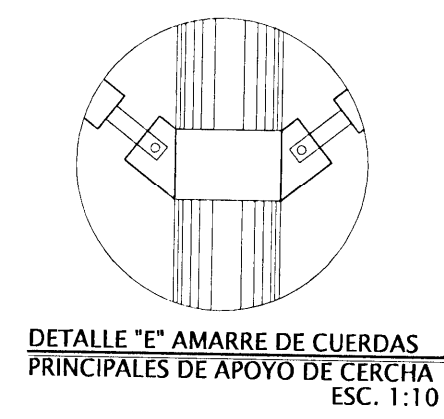

DETALLE "E" AMARRE DE CUERDAS PRINCIPALES DE APOYO DE CERCHA

ESC. 1:10

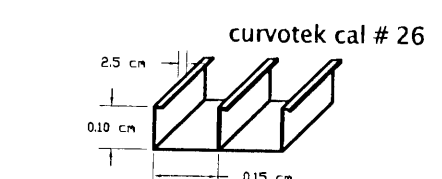

DETALLE "F" MATERIAL DE CUBIERTA

ESC. 1:20

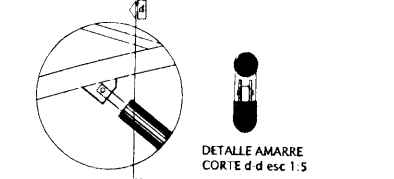

DETALLE "D" DE AMARRE DE CERCHA

ESC. 1:20

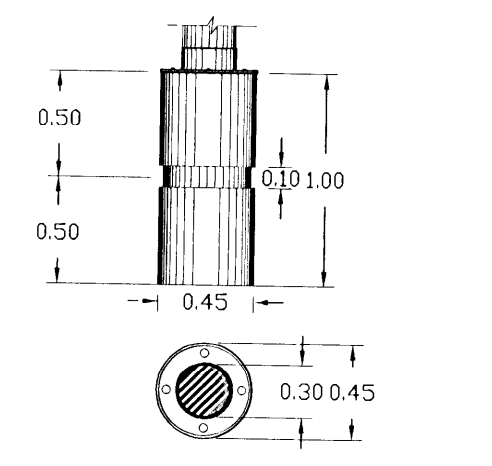

DETALLE DE BASE DE COLUMNA #1

(propuesta) ESC. 1:20

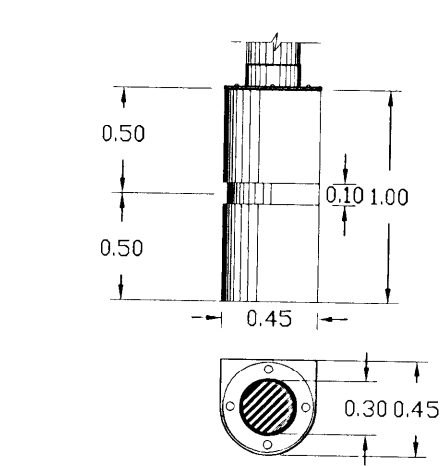

DETALLE DE BASE DE COLUMNA #2

(propuesta) ESC. 1:20

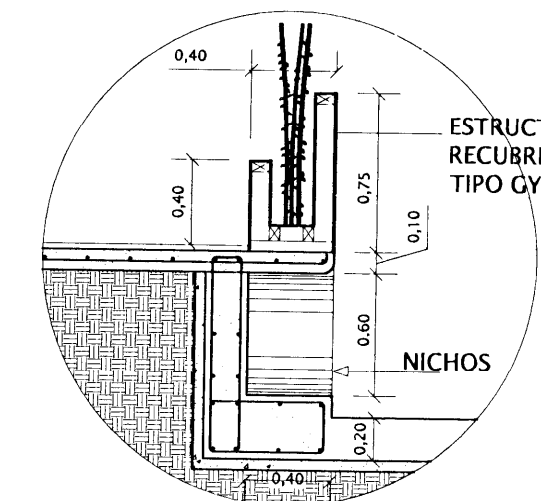

DETALLE "B" DE JARDINERA INTERIOR

(propuesta) ESC. 1:20



PROYECTO:		
PANI DE CARTAGO		
PROPIETARIO:		
PATRONATO NACIONAL DE LA INFANCIA		
PROVINCIA	CANTON	DISTRITO
CARTAGO	CARTAGO	ORIENTAL
PROFESIONAL ENCARGADO		
NOMBRE: OSCAR SALAS ALFARO		
FIRMA: # REG. A-14931		
DIBUJO:		
ROSANGELA VICTOR MORALES		
PROFESIONAL RESPONSABLE DISEÑO		
NOMBRE: OSCAR SALAS ALFARO		
FIRMA: # REG. A-14931		
PROFESIONAL RESPONSABLE DIRECCION TECNICA		
NOMBRE:		
FIRMA: # REG:		
INFORMACION REGISTRO PUBLICO		
PROPIETARIO: PATRONATO NACIONAL DE LA INFANCIA		
CATASTRO N°: D-346100-98		
STATAS: TOMO 808 FOLIO 383-24 NUMERO 252209		
CONTENIDO		
CORTE TRANSVERSAL A-A		
CORTE TRANSVERSAL B-B		
DETALLE DE COLUMNA #1 Y #2		
DETALLE A,E,F,D Y B PROPUESTA		
ESCALA	FECHA	LAMINA
INDICADA	JULIO, 2010	28 29

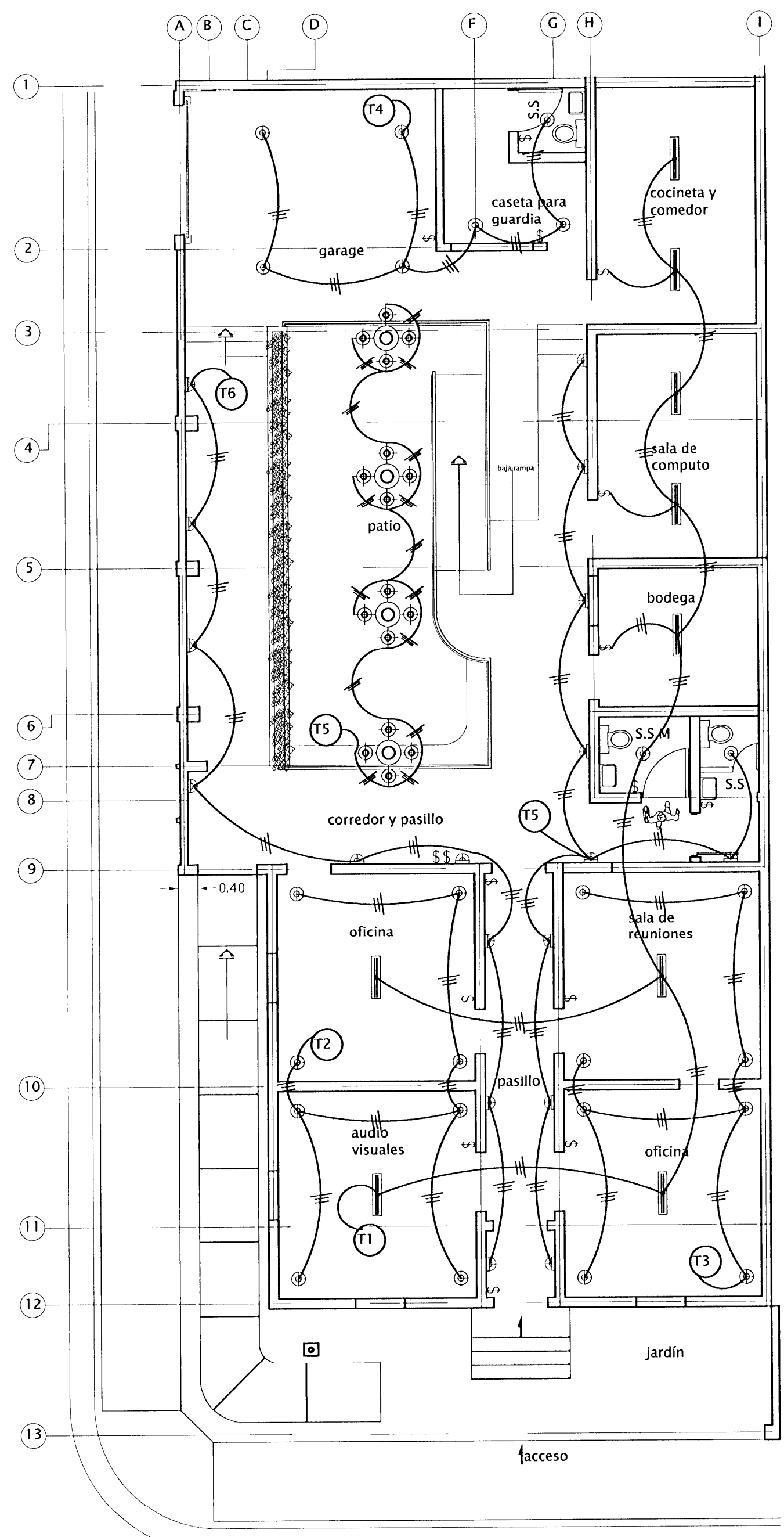

PLANTA DE DISTRIBUCION ELECTRICA LUCES
(propuesta) ESC. 1:50

SIMBOLOGÍA ELÉCTRICA

	lampara incandecente
	lampara fluorecente
	lampara tipo spot
	lampara empotrada
	lampara reflectora Philips para jardín
	lampara reflectora Philips para ventanas
	conector
	interruptor
	salida telefonica
	salida de computo
	video baen
	tablero de distribucion electrica
	tablero de distribucion de luces exterior
	tablero de distribucion cableado estructurado
	cable de distribucion Luces
	cable de distribucion Luces subterranea
	cable de distribucion electrica Tomas
	medidor
	calentador
	calentador
	detector de humo
	detector de calor
	panel de alarma
	botoneras o estaciones manuales
	calentador
	sirenas del sistema de alarmas

DETALLE DE LUCES

	Parrilla suspendida en cielo FRAME 600 E o 36-1 microp (46 vatios) catalogo de sylvania pag 25
	spot empotrado en cielo 169008 DF-1BK catalogo sylvania 2009 pag 3
	luminaria de pared 168042 WL -2 catalogo de sylvania pag 59
	luz de hemergencia igual o similar al modelo E45 de sylvania

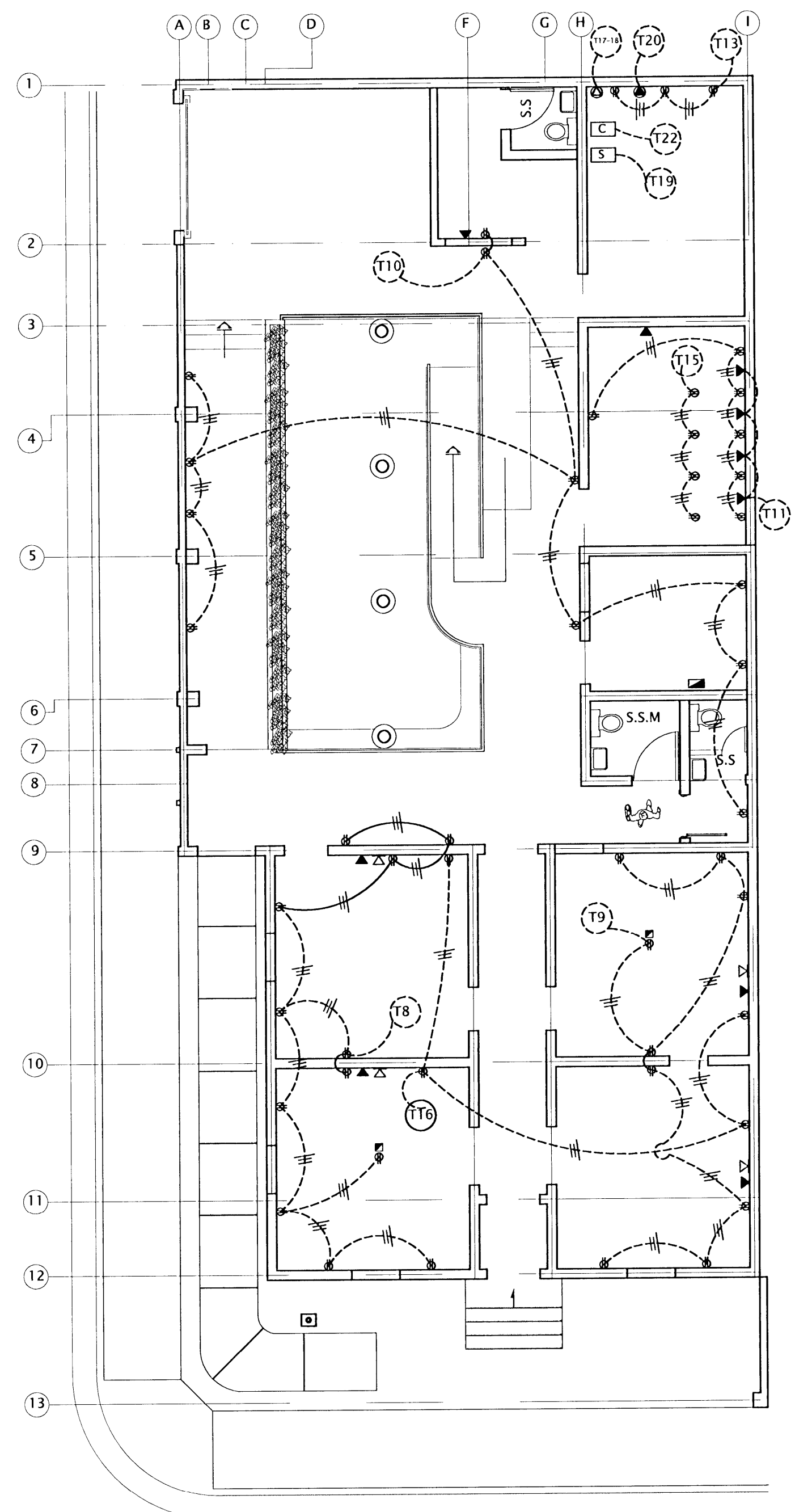

PLANTA DE DISTRIBUCION ELECTRICA TOMAS
(propuesta) ESC. 1:50

PROYECTO: **PANI DE CARTAGO**

PROPIETARIO: **PATRONATO NACIONAL DE LA INFANCIA**

PROVINCIA	CANTON	DISTRITO
CARTAGO	CARTAGO	ORIENTAL

PROFESIONAL ENCARGADO
 NOMBRE: **OSCAR SALAS ALFARO**
 FIRMA: _____ # REG. A-14931

DEBIDO: **ROSANGELA VICTOR MORALES**
 PROFESIONAL RESPONSABLE DISEÑO
 NOMBRE: **OSCAR SALAS ALFARO**
 FIRMA: _____ # REG. A-14931

PROFESIONAL RESPONSABLE DIRECCION TECNICA
 NOMBRE: _____
 FIRMA: _____ # REG. _____

INFORMACION REGISTRO PUBLICO PATRONATO NACIONAL DE LA INFANCIA
 PROPIETARIO: C-348108-08
 CATASTRO N°: TOMO 808 FOLIO 383-24 NUMERO 252808
 SITIO: TOMO 808 FOLIO 383-24 NUMERO 252808

CONTENIDO:
 PLANTA DE DISTRIBUCION ELECTRICA LUCES
 PLANTA DE DISTRIBUCION ELECTRICA TOMAS
 DETALLE DE LUCES DE PROPUESTA

ESCALA	FECHA	LAMINA
INDICADA	JULIO, 2010	27 / 29

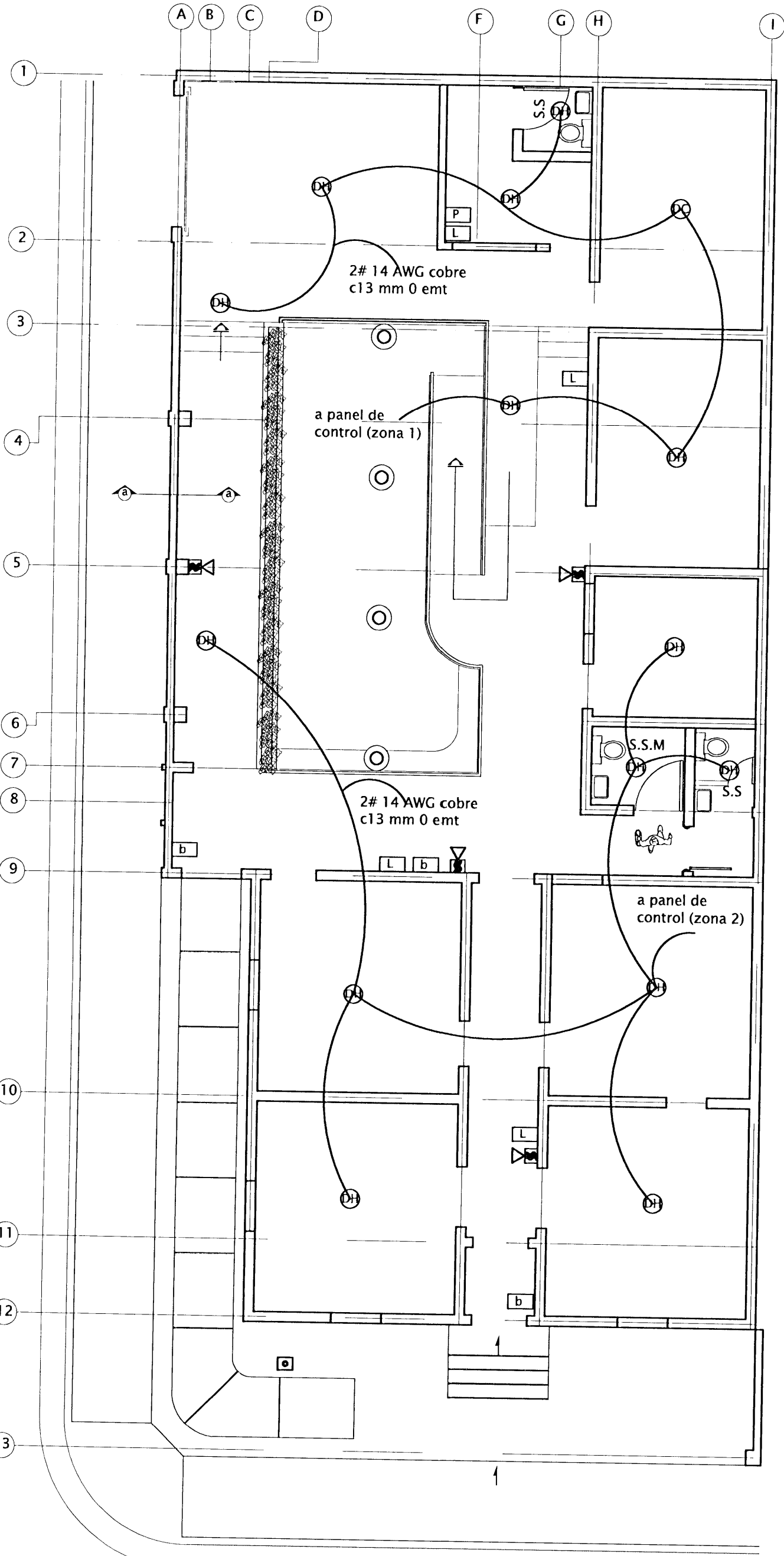

PLANTA DE DISTRIBUCION DETECTORES DE HUMO (propuesta) ESC. 1:50

TABLA ELECTRICA RESUMEN DE PROYECTO

# DE CIRCUITO	U S O	Tipo de luminaria	DESCRIPCION	CARGA CONECTADA		CONTINUA	CARGA CHECKED TOTAL		VOLTAJE	AMPERIOS		PROTECCION	CALIBRE	TUBERIA	DISTANCIA	RESISTENCIA	CAIDA DE CAJA	% DE CAIDA	
				WATTS	VA		FASE A	FASE B		FASE A	FASE B								
1	Iluminacion oficinas (paralela)	FLUORESCENTES	8	75	0	1.25	613.75	0	120	5.113.75	0	20	1/2	13	30	6.73	2.8312	2.3640	
2	Iluminacion oficinas (perp)	INCANDESCENTES	8	75	0	600	1.25	0	120	0	6.25	1	20	1/2	13	30	6.73	2.5238	2.1011
3	Iluminacion oficinas (perp)	INCANDESCENTES	10	75	0	750	1.25	0	120	7.8125	0	20	1/2	13	30	6.73	3.1547	2.8280	
4	Iluminacion pasillos (paralela)	INCANDESCENTES	7	75	0	525	1.25	0	120	5.843.75	0	20	1/2	13	30	6.73	2.2683	1.8402	
5	Iluminacion pasillos (paralela)	INCANDESCENTES	9	150	0	1350	1.25	0	120	14.0625	0	20	1/2	13	30	6.73	2.8182	2.3660	
6	Iluminacion pasillos (paralela)	INCANDESCENTES	9	150	0	1350	1.25	0	120	14.0625	0	20	1/2	13	30	6.73	2.8182	2.3660	
7	Iluminacion pasillos (perp)	INCANDESCENTES	10	150	0	1500	1.25	0	120	16.875	0	20	1/2	13	30	6.73	3.0182	2.5800	
8	tomas generales	TOMAS	12	180	0	2160	1	0	120	6.25	0	20	1/2	13	19	6.73	1.0964	1.3200	
9	tomas generales	TOMAS	8	180	0	1440	1	0	120	18	0	20	1/2	13	14	6.73	3.3019	2.8566	
10	tomas generales	TOMAS	8	180	0	1440	1	0	120	13.5	0	20	1/2	13	19	6.73	3.4255	2.8771	
11	Tomas generales sala de computo	TOMAS	6	180	0	1080	1	0	120	13.5	0	20	1/2	13	19	6.73	3.4255	2.8771	
12	Tomas panel detectores	TOMAS	10	180	0	1800	1	0	120	9	0	20	1/2	13	19	6.73	3.2017	1.9181	
13	Tomas comedor-cochita	TOMAS	1	1500	0	1500	1	0	120	15	0	20	1/2	13	16	6.73	3.2304	2.8000	
14	Tomas cuarto de pilas	TOMAS	1	1500	0	1500	1	0	120	12.5	0	20	1/2	13	19	6.73	3.1968	2.8540	
15	Tomas red de computo	TOMAS	5	300	0	1500	1.25	0	120	15.875	0	20	1/2	13	19	6.73	3.1968	2.8540	
16	Tomas red de computo	TOMAS	5	300	0	1500	1.25	0	120	15.875	0	20	1/2	13	16	6.73	3.3650	2.8540	
17 y 18	Toma cocina electrica	TOMA ESPECIAL	1	8000	4000	4000	1	4000	240	0	15.875	1	20	1/2	13	16	6.73	3.3650	2.8540
19	Porton electrico	TOMA	1	1000	1000	0	1	1000	0	15.875	1	40	1/2	20	1871	3.3470	1.3025		
20	Controlador electrico	TOMA ESPECIAL	1	1500	0	1500	1	0	120	8.3333333	0	20	1/2	13	30	6.73	3.3000	1.8042	
21	Motor de microondas	TOMA ESPECIAL	1	1500	0	1500	1	0	120	12.5	0	20	1/2	13	16	6.73	2.8000	2.2433	
22	Compuador	TOMA ESPECIAL	1	1000	0	1000	1	0	120	12.5	0	20	1/2	13	16	6.73	2.8000	2.2433	
23 y 24	Suspesores de Tiranides	TOMA	1	1000	0	1000	1	0	120	8.3333333	0	20	1/2	13	16	6.73	1.9247	1.4958	
25	Alimentacion equipo activo	TOMA ESPECIAL	1	500	0	500	1	500	240	2.0833333	0	20	1/2	13	16	6.73	0.4487	0.1989	
										5.2083333	0	20	1/2	13	20	4.226	0.8804167	0.3288056	

SUMATORIA: 1893.75 18173.75

Carga total: 36467.5 TABLERO SIMILAR O IGUAL A CUTLER HAMMER TIPO CHS UR 32 ALIMENTADOR CARGA CONECTADA= 30,280 Kw
 Amperaje: 151,647917 10, 4 H., 18 V BARRAS 150 AMP. NEUTRO SOLIDO BARRA DE 2# 1/0 AWG THHN (F) FACTOR DE POTENCIA = 0.9
 Tipo de cable: 3# 2 AWG THHN TIERRAS 32 CIRCUITOS SUPERFICIAL PROTECCION 90 A 1# 1/0 AWG THHN (N) DEMANDA MEXIMA= 27,252 Kw F.D = 41
 Proteccion: 150 AMP 1# 6 WGA (?) CONDUIT 39 mm 0 EMT 1# 6 WGA (?) CONDUIT 39 mm 0 EMT AMPERAJE = 140 DISTANCIA = 30M %VD=1.45

VOLTAJE CALCULADO ESCUELA ROOSEVELT (SAN PEDRO)

VD = 2 * R * I * 1000
 %VD = VD * 100 / 240

volaje nominal	240 voltios	
TABLERO CORRIENTE (ampere)	TIPO DE CABLE	FACTOR DE POTENCIA
Acometida 140	1/0 AWG	0,9
	ANGULO (GRADOS)	SENO DEL ANGULO
	25,8419328	0,43588389
	R (metros por mil)	DISTANCIA (metros)
	0,415	30
	CAIDA DE VOLTAJE	PORCENTAJE (CAIDA DE VOLTAJE)
	3,4860	1,4525
	VOLTAJE (CALCULADO)	
	236,514	

TABLA RESUMEN DE PROYECTO

KVA TOTALES	36970
KVA DEMANDADOS	33,644
FACTOR DE DEMANDA	0,91
FACTOR DE POTENCIA	0,9
ACOMETIDA	
FASES	2# 1/0 AWG
NEUTRO	1# 1/0 AWG
TIERRA	1# 6 AWG THHN
LONGITUD	30
VOLTAJE NOMINAL	240
VOLTAJE CALCULADO	236,51
% CAIDA DE VOLTAJE	1,45

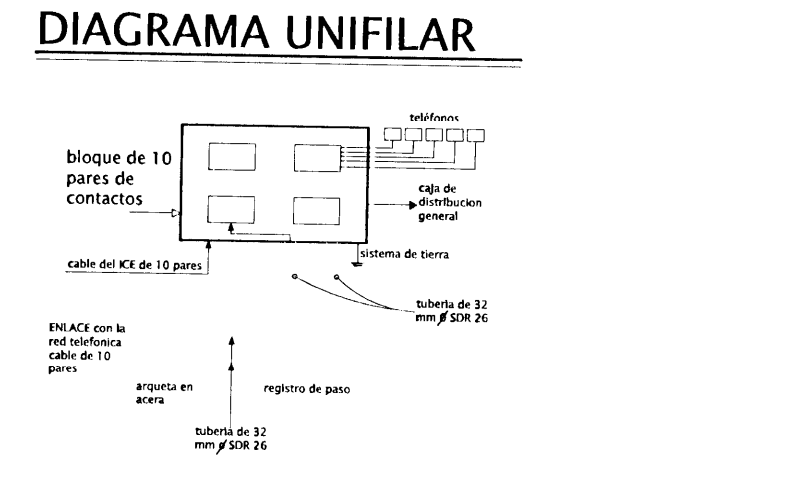
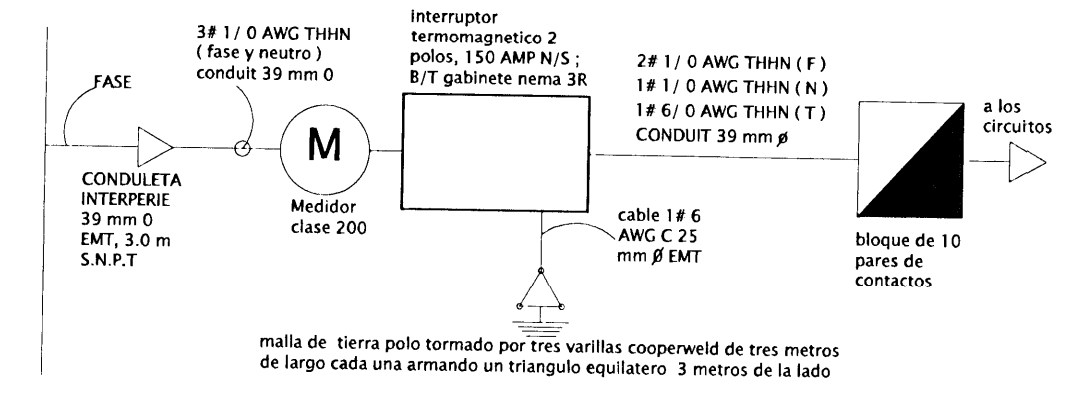

Centro de conservación ATENCIÓN Cultural

PROYECTO: PANI DE CARTAGO

PROPIETARIO: PATRONATO NACIONAL DE LA INFANCIA

PROVINCIA	CANTON	DISTRITO
CARTAGO	CARTAGO	ORIENTAL

PROFESIONAL ENCARGADO: OSCAR SALAS ALFARO # REG. A-14931

PROFESIONAL RESPONSABLE DISEÑO: ROSANGELA VICTOR MORALES

PROFESIONAL RESPONSABLE DISEÑO: OSCAR SALAS ALFARO # REG. A-14931

PROFESIONAL RESPONSABLE DIRECCION TECNICA: [Blank] # REG. [Blank]

INFORMACION REGISTRO PUBLICO: PROPIETARIO: PATRONATO NACIONAL DE LA INFANCIA CATASTRO N°: C-348188-88 SITAS: TOMO 806 FOLIO 303-24 NUMERO 203890

CONTENIDO: PLANTA DE DISTRIBUCION DE DETECTORES DE HUMO TABLERO ELECTRICO Y TABLA RESUMEN CAIDA DE VOLTAJE DIAGRAMA UNIFILAR ELECTRICO Y TELEFONICO

ESCALA	FECHA	LAMINA
INDICADA	JULIO, 2010	28 29

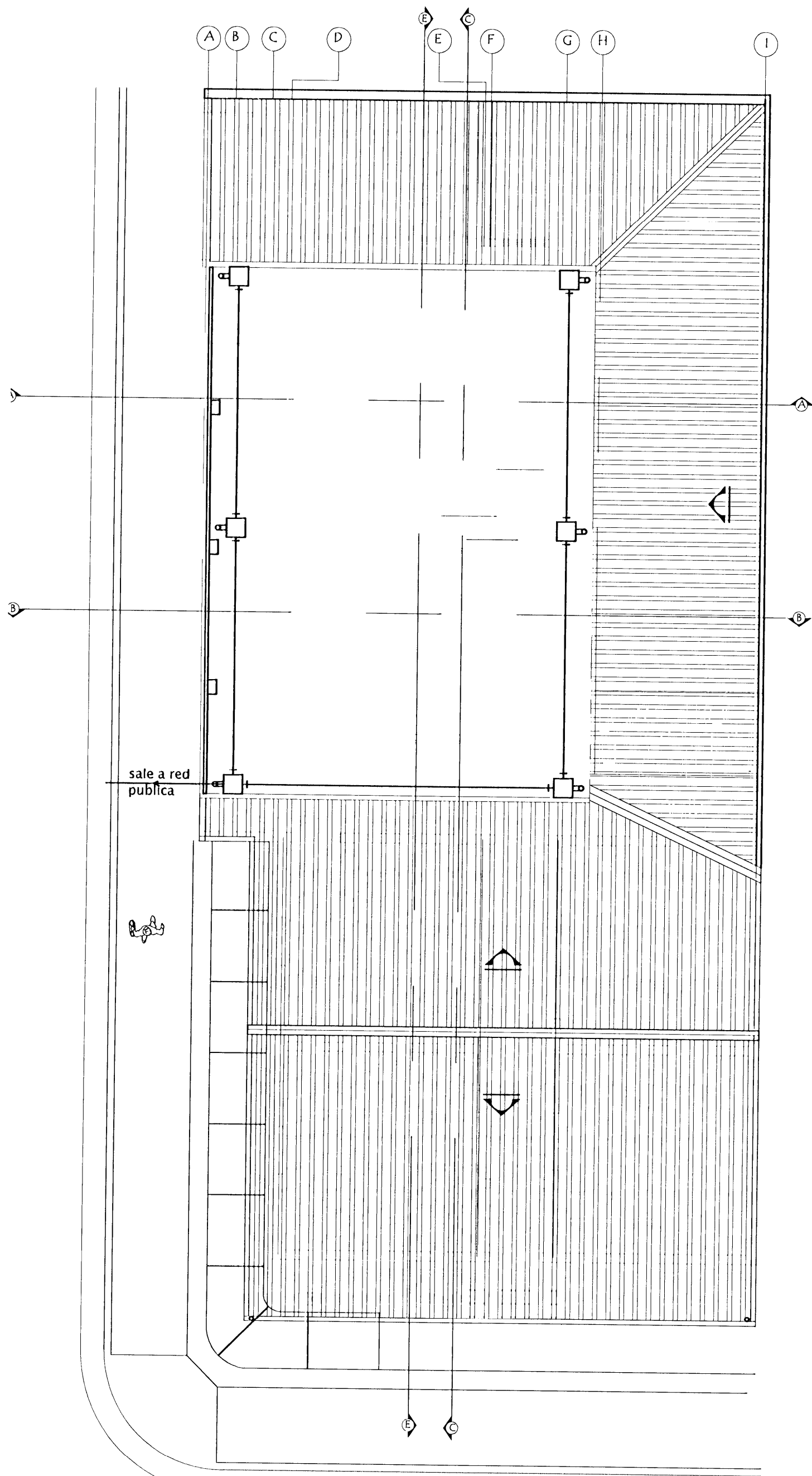

PLANTA EVACUACION DE AGUAS PLUVIALES (propuesta)

ESC. 1:50

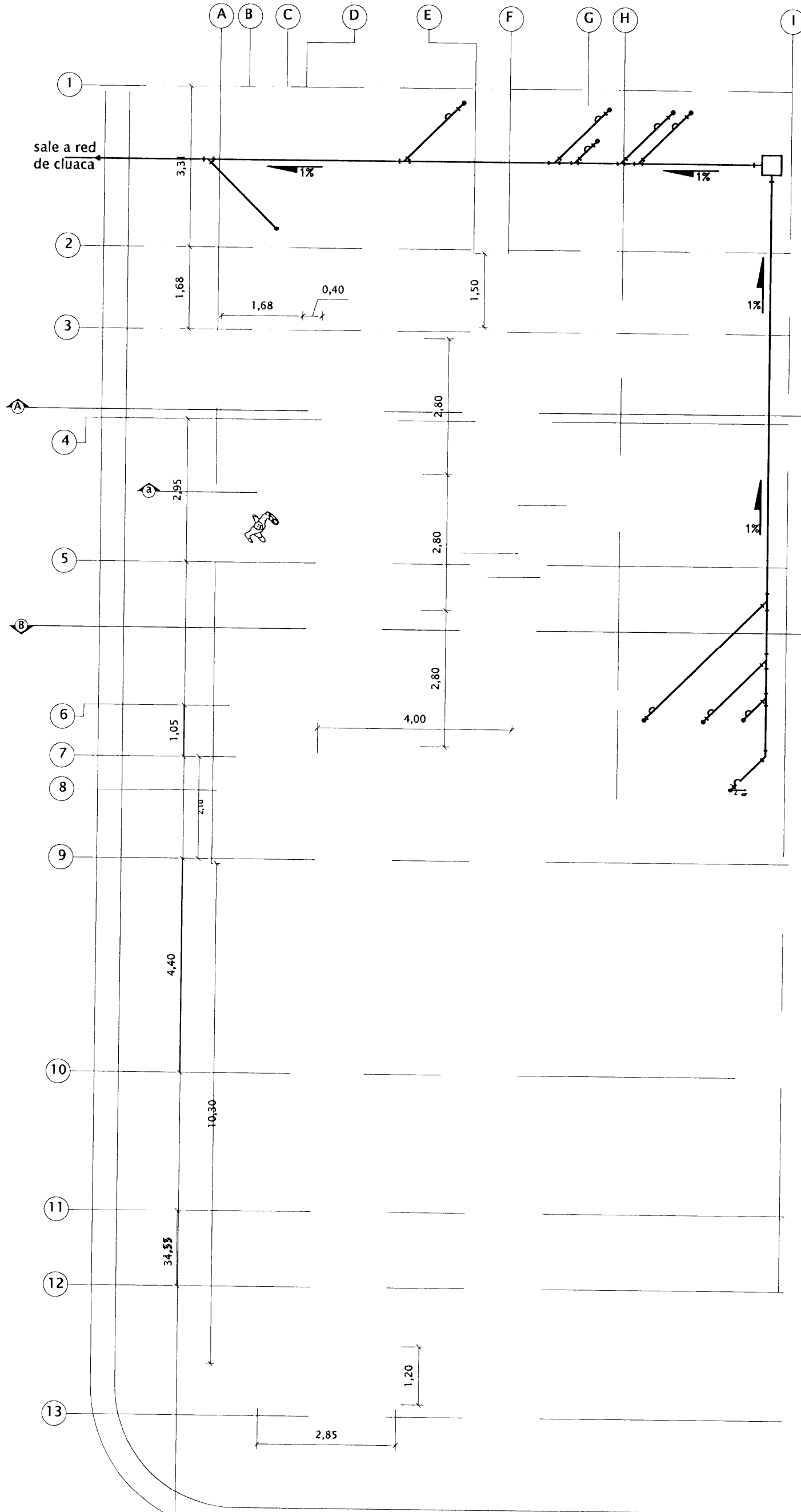

PLANTA DE EVACUACION DE AGUAS NEGRAS (propuesta)

ESC. 1:50

DE PERMISO



PROYECTO:
PANI DE CARTAGO

PROPIETARIO:
PATRONATO NACIONAL DE LA INFANCIA

PROVINCIA	CANTON	DISTRITO
CARTAGO	CARTAGO	ORIENTAL

PROFESIONAL ENCARGADO
NOMBRE: **OSCAR SALAS ALFARO**
FIRMA: _____ # REG. A-14931

DELUJO: **ROSANGELA VICTOR MORALES**
PROFESIONAL RESPONSABLE DISEÑO
NOMBRE: **OSCAR SALAS ALFARO**
FIRMA: _____ # REG. A-14931

PROFESIONAL RESPONSABLE DIRECCION TECNICA
NOMBRE: _____
FIRMA: _____ # REG. _____

INFORMACION REGISTRO PUBLICO
PROPIETARIO: PATRONATO NACIONAL DE LA INFANCIA
CATASTRO N°: C-349169-98
SITIO: TOMO 808 FOLIO 363-24 NUMERO 282888

CONTENIDO:
PLANTA DE EVACUACION DE AGUAS PLUVIALES
PLANTA DE EVACUACION DE AGUAS NEGRAS

ESCALA	FECHA	LAMINA
INDICADA	JULIO, 2010	29 / 29