

Manuela Pacheco

PROYECTO :
RESTAURACION EDIFICIO PATRIMONIAL
Dotica Central

PROPIETARIO :
HERMANDAD DE LA CARIDAD
DE CARTAGO

PROVINCIA : CARTAGO CANTON : CENTRAL DISTRITO : ORIENTAL



Para original propiedad intelectual del profesional responsable
Prohibida toda reproducción parcial o total y el uso del contenido
del mismo sin el consentimiento por escrito de su representante.

DIBUJO :
PROFESIONAL RESPONSABLE :
NOMBRE : ANDRES HUERTAS GUILLEN REGA-4182

PROFESIONAL RESPONSABLE DIRECCION TECNICA :
NOMBRE : ANDRES HUERTAS GUILLEN REGA-4182

FINMA :
INFORMACION REGISTRO PUBLICO :
PROPIETARIO : HERMANDAD DE LA CARIDAD DE CARTAGO
CATASTRO No : C-16078-73
CITAS : 3-20208 y 24656

CONTENIDO :
PLANTA ARQUITECTONICA CONJUNTO

ESCALA :	FECHA :	LAMINA :
INDICADAS	SEPTIEMBRE 2008	1 10

PLANTA ARQUITECTONICA CONJUNTO
escala 1:50

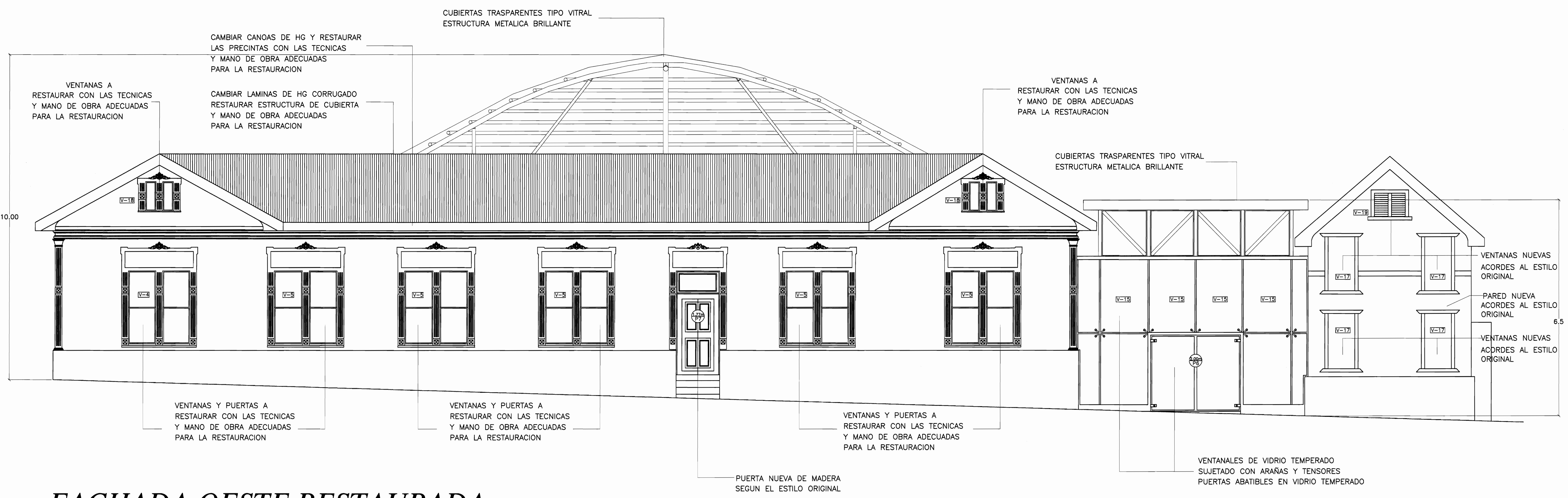

FACHADA OESTE RESTAURADA

escala 1:50



FACHADA NORTE RESTAURADA

escala 1:50



Mano de Obra

PROYECTO : RESTAURACION EDIFICIO PATRIMONIAL

Botica Central

PROPIETARIO : HERMANDAD DE LA CARIDAD DE CARTAGO

PROVINCIA :	CANTON :	DISTRITO :
CARTAGO	CENTRAL	ORIENTAL

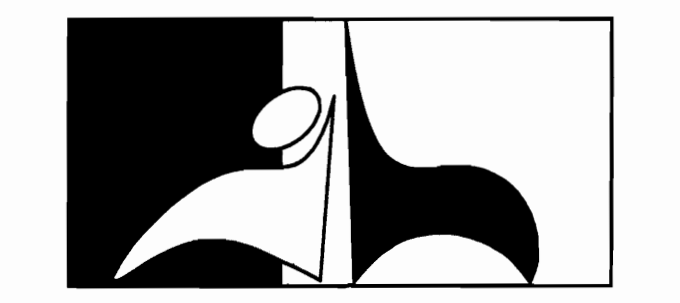

ANDRES HUERTAS G.
ARQUITECTO

Plano original propiedad intelectual del profesional responsable. Prohibida toda reproducción parcial o total y el uso del contenido del mismo sin el consentimiento por escrito de su representante.

DIBUJO :

PROFESIONAL RESPONSABLE :
NOMBRE : ARO. ANDRES HUERTAS GUILLEN REG.A-4182
FIRMA :

PROFESIONAL RESPONSABLE DIRECCION TECNICA :
NOMBRE : ARO. ANDRES HUERTAS GUILLEN REG.A-4182
FIRMA :

INFORMACION REGISTRO PUBLICO :
PROPIETARIO : HERMANDAD DE LA CARIDAD DE CARTAGO
CATASTRO No : C-16079-73
CITAS : 3-20208 y 24656.

CONTENIDO :
FACHADA OESTE
FACHADA NORTE

ESCALA :	FECHA :	LAMINA :
INDICADAS	SEPTIEMBRE 2008	2 10

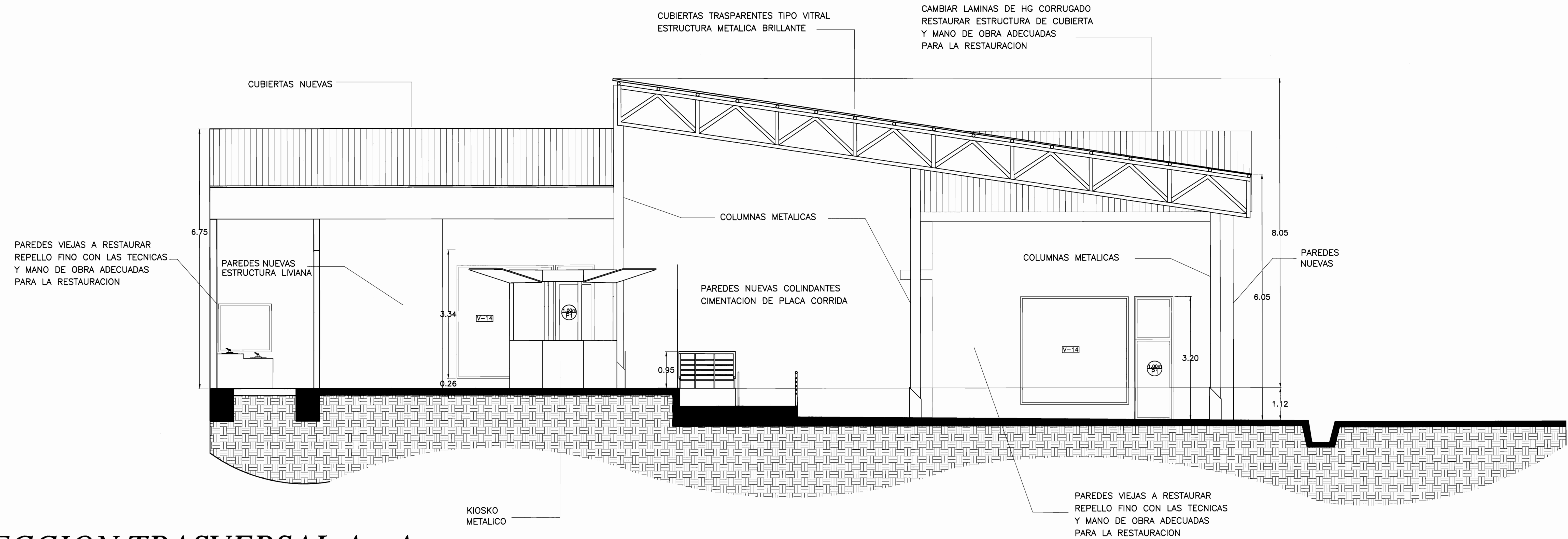

SECCION TRASVERSAL A - A

escala 1:50

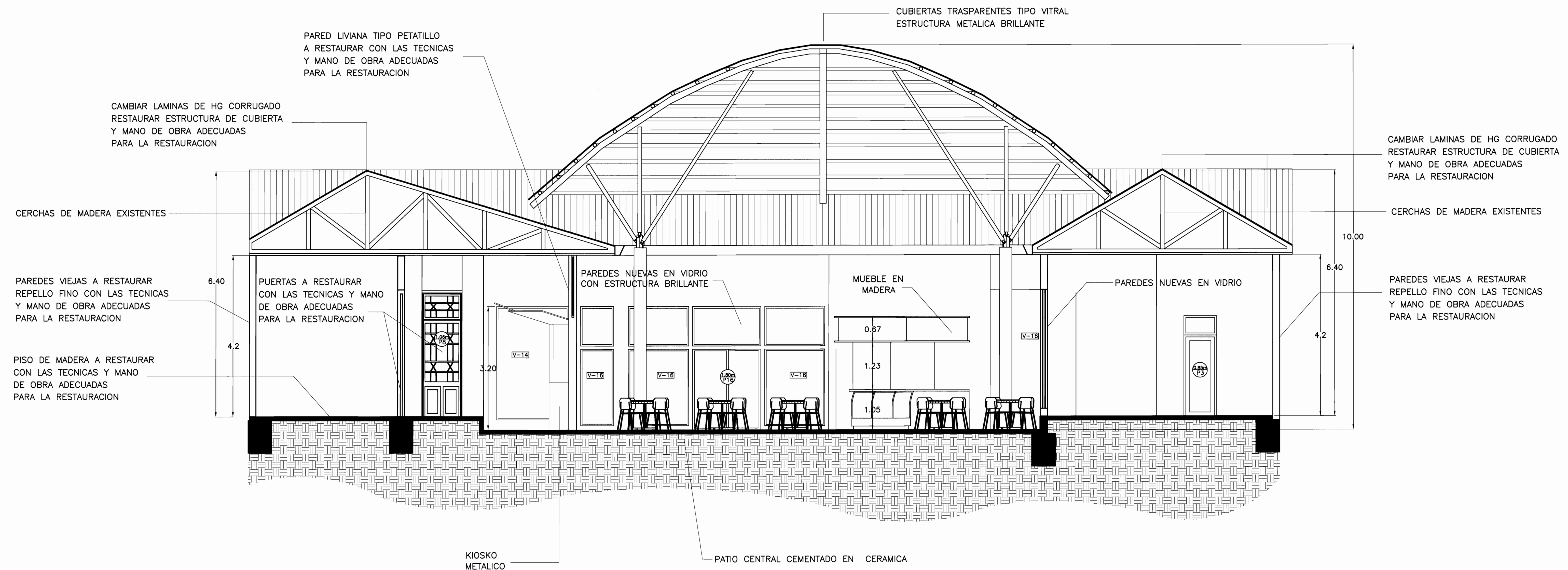

SECCION TRASVERSAL B - B

escala 1:50



Mariya Godwin

PROYECTO: RESTAURACION EDIFICIO PATRIMONIAL

Botica Central

PROPIETARIO: HERMANDAD DE LA CARIDAD DE CARTAGO

PROVINCIA:	CANTON:	DISTRITO:
CARTAGO	CENTRAL	ORIENTAL

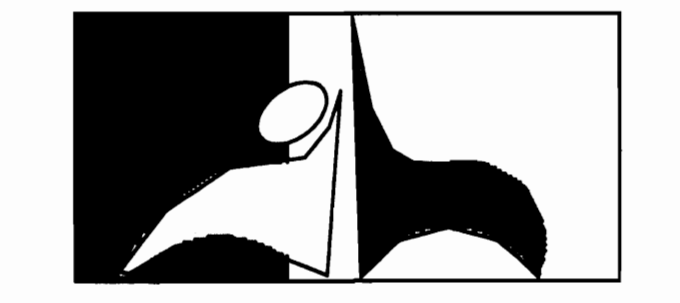

ANDRES HUERTAS G. ARQUITECTO

Plano original propiedad intelectual del profesional responsable. Prohibida toda reproducción parcial o total y el uso del contenido del mismo sin el consentimiento por escrito de su representante.

DIBUJO:

PROFESIONAL RESPONSABLE:

NOMBRE: ARO ANDRES HUERTAS GUILLEN REG-A-4182

FIRMA:

PROFESIONAL RESPONSABLE DIRECCION TECNICA:

NOMBRE: ARO ANDRES HUERTAS GUILLEN REG-A-4182

FIRMA:

INFORMACION REGISTRO PUBLICO:

PROPIETARIO: HERMANDAD DE LA CARIDAD DE CARTAGO

CATASTRO No: C-16079-73

CITAS: 3-20208 y 24456.

CONTENIDO:

CORTE A-A
CORTE B-B

ESCALA:	FECHA:	LAMINA:
INDICADAS	SEPTIEMBRE 2008	3 10

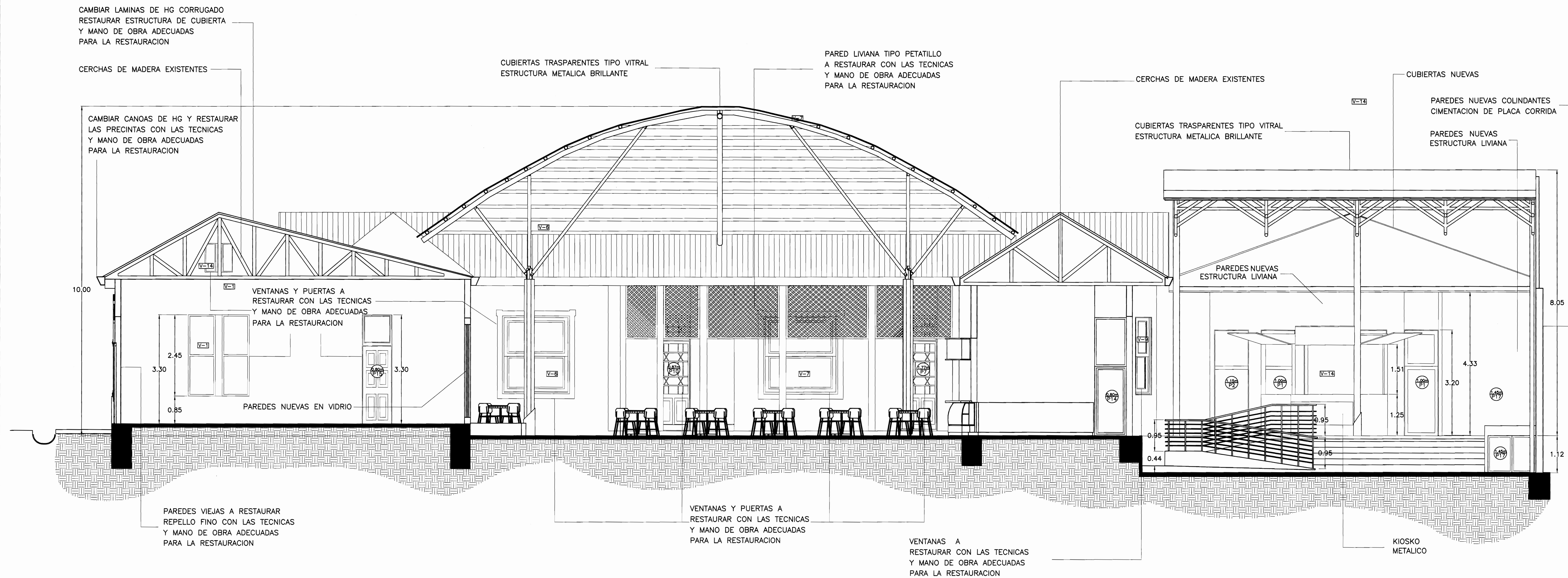

SECCION LONGITUDINAL C - C

escala 1:50

TABLA DE PUERTAS

TIPO	CANTIDAD	BUQUE	DESCRIPCION
P1	4	1.00 X 2.10	NUEVA, UNA HOJA ABATIBLE, EN VIDRIO
P2	2	1.15 X 2.10	NUEVA, UNA HOJA ABATIBLE, EN MADERA
P3	4	0.85 X 2.10	NUEVA, UNA HOJA ABATIBLE, EN MADERA
P4	3	0.90 X 2.10	NUEVA, UNA HOJA ABATIBLE, EN MADERA
P5	3	1.00 X 2.10	NUEVA, DOBLE HOJA ABATIBLE, EN VIDRIO
P6	1	2.00 X 2.10	NUEVA, DOBLE HOJA ABATIBLE, EN VIDRIO
P7	3	1.77 X 3.35	ORIGINAL, BUEN ESTADO
P8	5	1.06 X 3.20	ORIGINAL, BUEN ESTADO
P9	2	1.00 X 3.20	ORIGINAL, BUEN ESTADO
P10	1	0.87 X 3.20	ORIGINAL, BUEN ESTADO
P11	1	1.57 X 3.20	ORIGINAL, BUEN ESTADO
P12	3	1.20 X 3.20	NUEVA, DOBLE HOJA ABATIBLE, EN MADERA, SEGUN EL ESTILO ORIGINAL
P13	1	1.00 X 2.10	NUEVA, DOBLE HOJA ABATIBLE, EN MADERA, SEGUN EL ESTILO ORIGINAL
P14	1	0.80 X 2.10	NUEVA, UNA HOJA ABATIBLE, EN VIDRIO
P15	1	0.80 X 3.20	ORIGINAL A RESTAURAR Y RESTABLECER
P16	1	1.80 X 2.10	NUEVA, DOBLE HOJA CORREDIZA, EN VIDRIO
P17	1	1.45 X 1.11	NUEVA, DOBLE HOJA ABATIBLE, EN METAL

TABLA DE VENTANAS

TIPO	CANTIDAD	BUQUE	DESCRIPCION
V-1	2	2.92 X 2.40	ORIGINAL A RESTAURAR
V-2	1	1.04 X 2.40	ORIGINAL A RESTAURAR
V-3	1	2.64 X 2.40	ORIGINAL A RESTAURAR
V-4	1	1.85 X 2.40	ORIGINAL A RESTAURAR
V-5	6	1.90 X 2.40	ORIGINAL A RESTAURAR
V-6	1	1.90 X 2.40	ORIGINAL A RESTAURAR
V-7	1	2.25 X 2.40	ORIGINAL A RESTAURAR
V-8	2	0.93 X 2.40	ORIGINAL A RESTAURAR
V-9	2	0.69 X 2.40	ORIGINAL A RESTAURAR
V-10	2	0.87 X 2.40	ORIGINAL A RESTAURAR
V-11	2	0.85 X 2.40	ORIGINAL A RESTAURAR
V-12	1	1.23 X 2.40	ORIGINAL A RESTAURAR
V-13	1	0.60 X 2.40	ORIGINAL A RESTAURAR
V-14	3	2.80 X 2.80	NUEVAS EN MARCOS DE ALUMINIO
V-15	-	-	NUEVO VENTANAL SUJETADO CON ARANAS METALICAS
V-16	-	-	NUEVO VENTANAL CON ESTRUCTURA DE ALUMINIO
V-17	4	1.00 X 1.66	NUEVAS EN MARCOS DE ALUMINIO
V-18	3	0.88 X 0.77	ORIGINAL A RESTAURAR
V-19	1	0.81 X 1.12	NUEVAS EN MARCOS Y REJILLA DE MADERA
V-20	1	1.60 X 1.17	ORIGINAL A RESTAURAR



Martha G. G. G.

PROYECTO : RESTAURACION EDIFICIO PATRIMONIAL Botica Central

PROPIETARIO : HERMANDAD DE LA CARIDAD DE CARTAGO

PROVINCIA : CARTAGO CANTON : CENTRAL DISTRITO : ORIENTAL

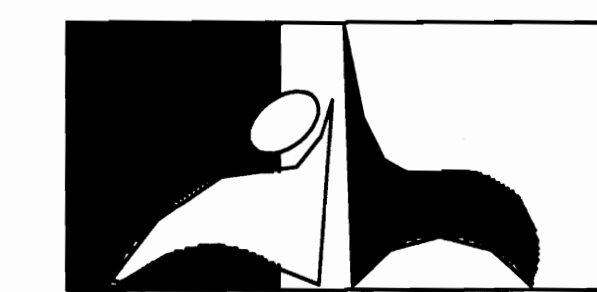

ANDRES HUERTAS G. ARQUITECTO

Plano original propiedad intelectual del profesional responsable. Prohibida toda reproducción parcial o total y el uso del contenido del mismo sin el consentimiento por escrito de su representante.

DIBUJO :

PROFESIONAL RESPONSABLE :

NOMBRE : ARO. ANDRES HUERTAS GUILLEN REG-A-4182

FIRMA :

PROFESIONAL RESPONSABLE DIRECCION TECNICA :

NOMBRE : ARO. ANDRES HUERTAS GUILLEN REG-A-4182

FIRMA :

INFORMACION REGISTRO PUBLICO :

PROPIETARIO : HERMANDAD DE LA CARIDAD DE CARTAGO

CATASTRO No : C-16079-73

CITAS : 3-20208 y 24656.

CONTENIDO :

CORTE C-C

TABLA DE VENTANAS

TABLA DE PUERTAS

ESCALA :

FECHA :

LAMINA :

INDICADAS SEPTIEMBRE 2008 4 10



PLANTA DE CIMIENTOS Y COLUMNAS

escala 1:50



Mano de firma

PROYECTO : RESTAURACION EDIFICIO PATRIMONIAL

Botica Central

PROPIETARIO : HERMANDAD DE LA CARIDAD DE CARTAGO

PROVINCIA :	CANTON :	DISTRITO :
CARTAGO	CENTRAL	ORIENTAL

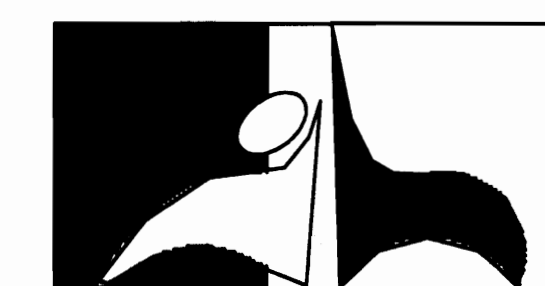

ANDRES HUERTAS G.
ARQUITECTO

Para original propiedad intelectual del profesional responsable. Prohibida toda reproducción parcial o total y el uso del contenido del mismo sin el consentimiento por escrito de su representante.

DIBUJO :

PROFESIONAL RESPONSABLE :

NOMBRE : ARG. ANDRES HUERTAS GUILLEN REG-A-4182

FIRMA :

PROFESIONAL RESPONSABLE DIRECCION TECNICA :

NOMBRE : ARG. ANDRES HUERTAS GUILLEN REG-A-4182

FIRMA :

INFORMACION REGISTRO PUBLICO :

PROPIETARIO : HERMANDAD DE LA CARIDAD DE CARTAGO

CATASTRO No : C-16079-73

CITAS : 3-2008 y 24656.

CONTENIDO :

PLANTA DE CIMIENTOS Y COLUMNAS

ESCALA :	FECHA :	LAMINA :
INDICADAS	SEPTIEMBRE 2008	5 10

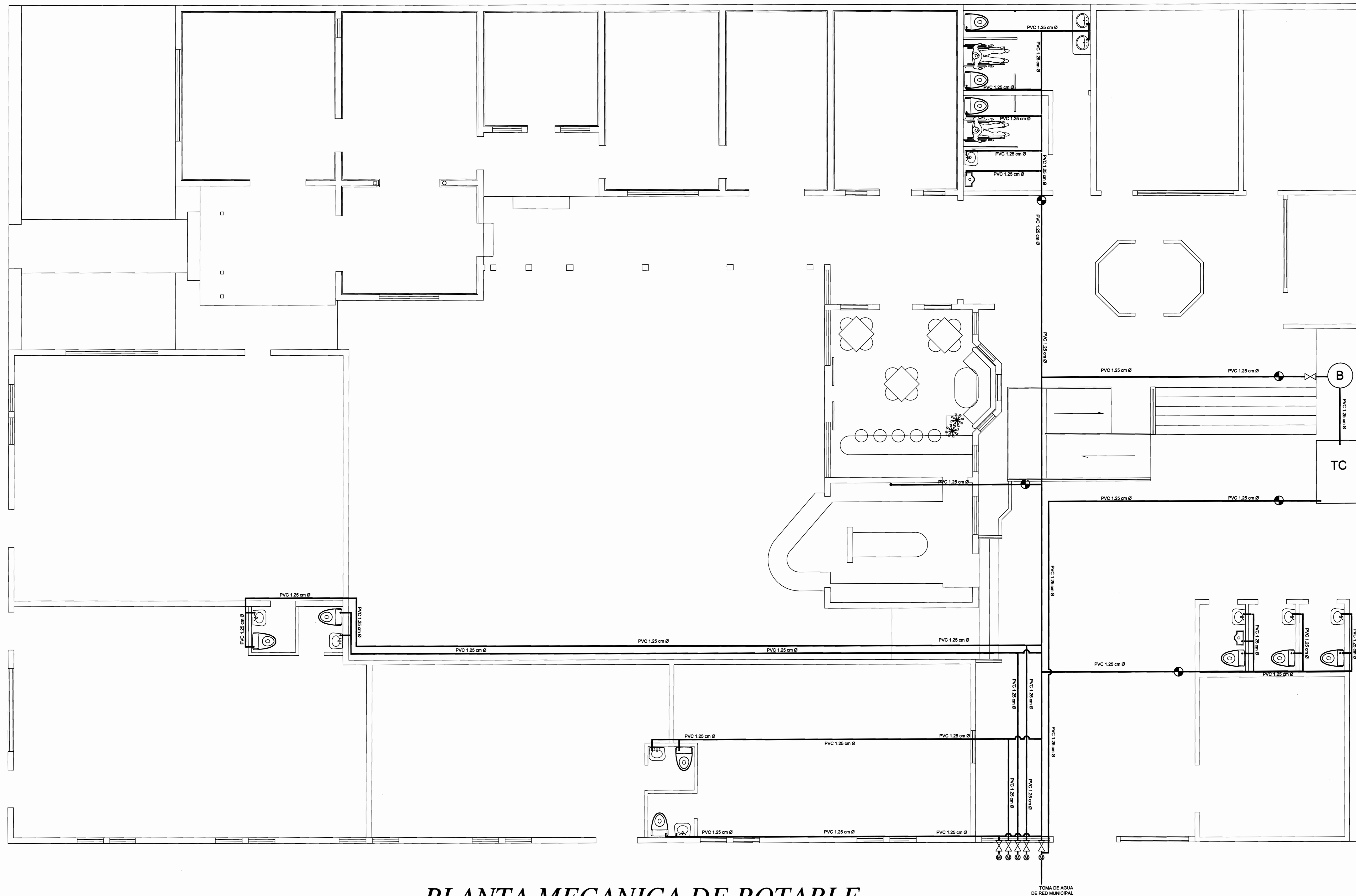

PLANTA MECANICA DE POTABLE
 escala 1:50



Mariya Guevara A.

PROYECTO : RESTAURACION EDIFICIO PATRIMONIAL

Botica Central

PROPIETARIO : HERMANDAD DE LA CARIDAD DE CARTAGO

PROVINCIA :	CANTON :	DISTRITO :
CARTAGO	CENTRAL	ORIENTAL

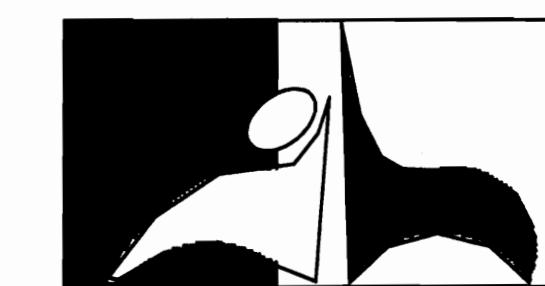

ANDRES HUERTAS G.
 ARQUITECTO

Plano original propiedad intelectual del profesional responsable. Prohibida toda reproducción parcial o total y el uso del contenido del mismo sin el consentimiento por escrito de su representante.

DIBUJO :

PROFESIONAL RESPONSABLE :

NOMBRE : ARO. ANDRES HUERTAS GUILLEN REG-A-4182

FIRMA :

PROFESIONAL RESPONSABLE DIRECCION TECNICA :

NOMBRE : ARO. ANDRES HUERTAS GUILLEN REG-A-4182

FIRMA :

INFORMACION REGISTRO PUBLICO :

PROPIETARIO : HERMANDAD DE LA CARIDAD DE CARTAGO

CATASTRO No : C-16079-73

CITAS : 3-20208 y 24656.

CONTENIDO :

PLANTA MECANICA AGUA POTABLE

ESCALA :	FECHA :	LAMINA :
INDICADAS	SEPTIEMBRE 2008	6 10

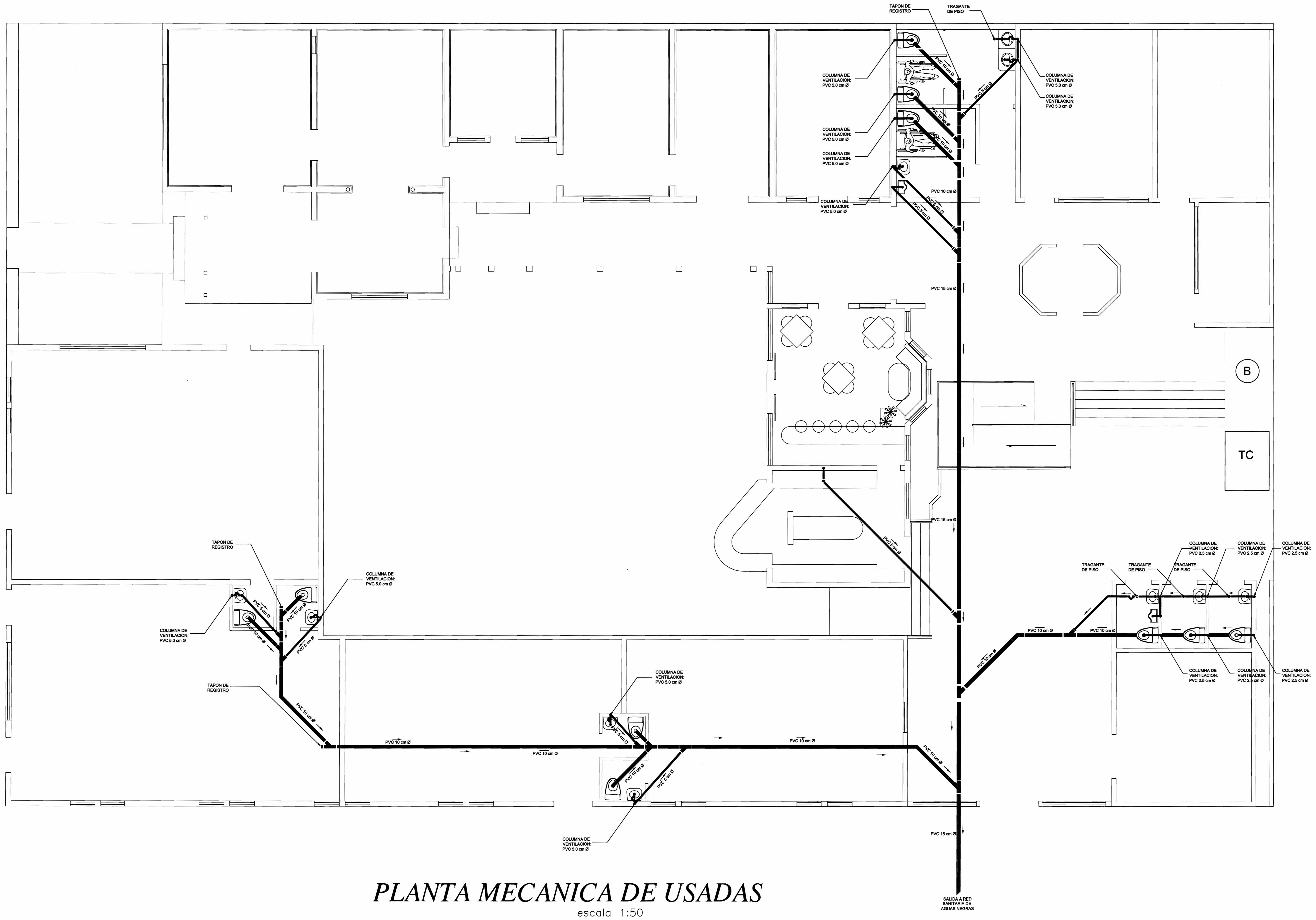

PLANTA MECANICA DE USADAS
 escala 1:50



Mano de firma

PROYECTO : RESTAURACION EDIFICIO PATRIMONIAL
BOTICA CENTRAL

PROPIETARIO : HERMANDAD DE LA CARIDAD DE CARTAGO

PROVINCIA :	CANTON :	DISTRITO :
CARTAGO	CENTRAL	ORIENTAL



Plano original propiedad intelectual del profesional responsable. Prohibida toda reproducción parcial o total y el uso del contenido sin el consentimiento por escrito de su representante.

DIBUJO :

PROFESIONAL RESPONSABLE :

NOMBRE : ARQ. ANDRES HUERTAS GUILLEN REG.-4182

FIRMA :

PROFESIONAL RESPONSABLE DIRECCION TECNICA :

NOMBRE : ARQ. ANDRES HUERTAS GUILLEN REG.-4182

FIRMA :

INFORMACION REGISTRO PUBLICO :

PROPIETARIO : HERMANDAD DE LA CARIDAD DE CARTAGO

CATASTRO No : C-16079-73

CITAS : 3-2008 y 24656.

CONTENIDO : PLANTA MECANICA AGUAS SERVIDAS

ESCALA :	FECHA :	LAMINA :
INDICADAS	SEPTIEMBRE 2008	7 10

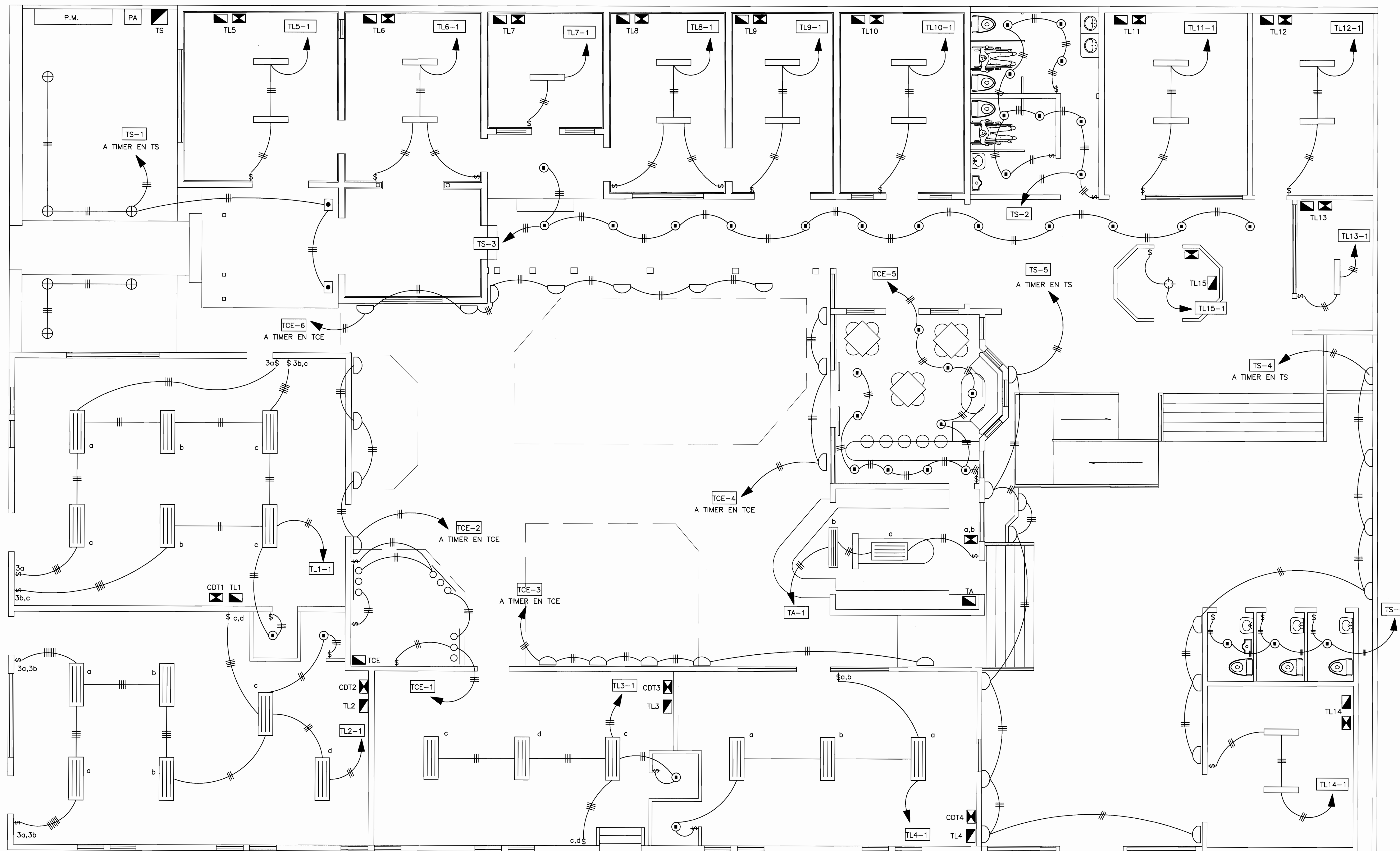

PLANTA ELECTRICA DE ILUMINACION

escala 1:50



Manoza Gordero A.

PROYECTO :
RESTAURACION EDIFICIO PATRIMONIAL
Botica Central

PROPIETARIO :
HERMANDAD DE LA CARIDAD
DE CARTAGO

PROVINCIA : CARTAGO CANTON : CENTRAL DISTRITO : ORIENTAL



Plano original propiedad intelectual del profesional responsable. Prohibida toda reproducción parcial o total y el uso del contenido del mismo sin el consentimiento por escrito de su representante.

DIBUJO :

PROFESIONAL RESPONSABLE DISEÑO ELECTRICO:
NOMBRE : ARG. ANDRES HUERTAS GUILLEN REG.A-4182
1906 Juan Rodríguez Loza.
FIRMA : *Andrés Huertas Guillén* JHE-8427

PROFESIONAL RESPONSABLE DIRECCION TECNICA:
NOMBRE : ARG. ANDRES HUERTAS GUILLEN REG.A-4182
1906 Juan Rodríguez Loza.
FIRMA : *Andrés Huertas Guillén* JHE-8427

INFORMACION REGISTRO PUBLICO:
PROPIETARIO : HERMANDAD DE LA CARIDAD DE CARTAGO
CATASTRO No : C-16079-73
CITAS : 3-20208 y 24656.

CONTENIDO :
PLANTA ELECTRICA DE ILUMINACION

ESCALA :	FECHA :	LAMINA :
INDICADAS	SEPTIEMBRE 2008	8 10

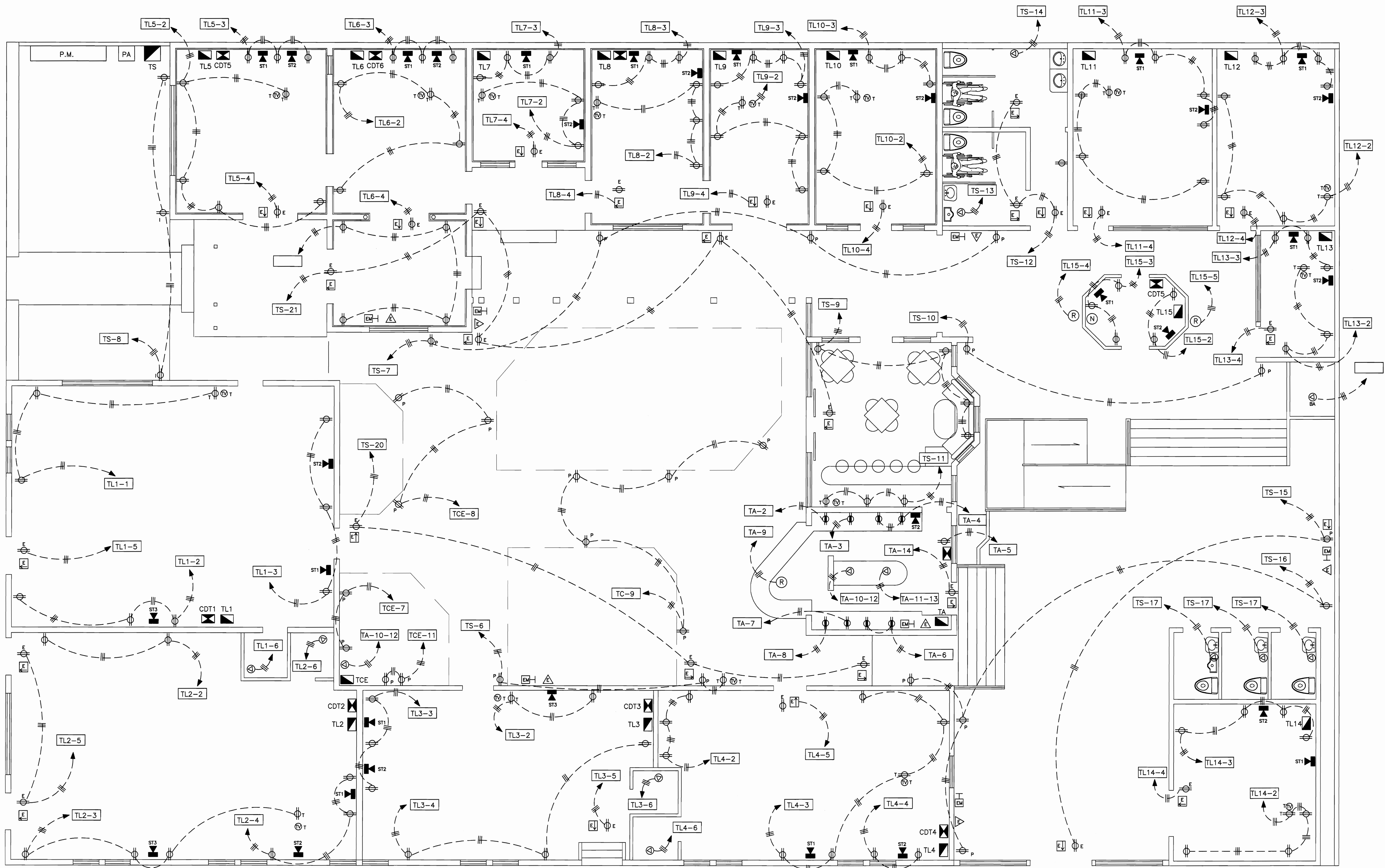

PLANTA ELECTRICA DE TOMAS
 escala 1:50



Manya Gonsales

PROYECTO :
 RESTAURACION EDIFICIO PATRIMONIAL
Botica Central

PROPIETARIO :
 HERMANDAD DE LA CARIDAD
 DE CARTAGO

PROVINCIA : CARTAGO CANTON : CENTRAL DISTRITO : ORIENTAL

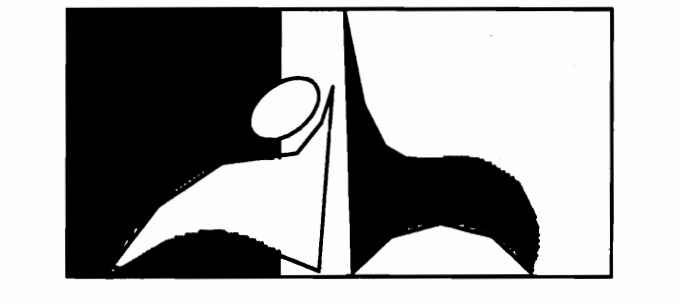

ANDRES HUERTAS G.
 ARQUITECTO

Plano original propiedad intelectual del profesional responsable. Prohibida toda reproducción parcial o total y el uso del contenido del mismo sin el consentimiento por escrito de su representante.

DIBUJADO :
 PROFESIONAL RESPONSABLE DISEÑO ELECTRICO:
 NOMBRE : ARO. ANDRES HUERTAS GUILLEN REGA-4182
 LEASE: *Javier Rodriguez Lora*
 FIRMA : *[Signature]* **IME-81427**

PROFESIONAL RESPONSABLE DIRECCION TECNICA :
 NOMBRE : ARO. ANDRES HUERTAS GUILLEN REGA-4182
 LEASE: *Javier Rodriguez Lora*
 FIRMA : *[Signature]* **IME-81427**

INFORMACION REGISTRO PUBLICO :
 PROPIETARIO : HERMANDAD DE LA CARIDAD DE CARTAGO
 CATASTRO No : C-16079-73
 CITAS : 3-20208 y 24656.

CONTENIDO :
 PLANTA ELECTRICA DE TOMAS

ESCALA :	FECHA :	LAMINA :
INDICADAS	SEPTIEMBRE 2008	9 10

SIMBOLOGIA ELECTRICA

SIMBOLO	DESCRIPCION
	SALIDA DE LUMINARIA INCANDESCENTE, 100 W, 120v, 6 SU SIMILAR EN FLUORESCENTE COMPACTO, 15 W, 120v, MODELO A ESCOGER
	SALIDA PARA LUMINARIA TIPO HOUSING, MODELO A ESCOGER, DE EMPOTRAR EN ALERO DE PASILLO, 2 X 15W, 120v, CON VIDRIO PROTECTOR
	SALIDA PARA REFLECTOR HALOGENO, 50W, 120v, MR16, EMPOTRAR EN CIELO
	SALIDA PARA LUMINARIA TIPO DOWNLIGHT, 50W, 120v, MODELO A ESCOGER
	SALIDA PARA LUMINARIA DE LUZ INDIRECTA, 100W, 120v, MODELO A ESCOGER SOBRE ALERO Y SOBRE LUMINARIA TIPO DOWNLIGHT
	SALIDA PARA LUMINARIA FLUORESCENTE, 2 TUBOS T8, F032, 59W, 120v EMPOTRAR EN CIELO, LUMINARIA CON RA, 2X4, SYLVANIA
	SALIDA PARA LUMINARIA FLUORESCENTE, 3 TUBOS T8, F032, 85W, 120v EMPOTRAR EN CIELO, LUMINARIA CON RA, 2X4, SYLVANIA
	SALIDA PARA LUMINARIA ESPECIAL PARA INTERPERIE, DE INSTALAR EN PISO PARA ILUMINACION DE JARDIN, 50W, 120v, MODELO A ESCOGER
	SALIDA PARA LUMINARIA FLUORESCENTE, 4 TUBOS T8, F032, 110W, 120v EMPOTRAR EN CIELO, LUMINARIA CON RA, 2X4, SYLVANIA
	SALIDA PARA LUMINARIA EN POSTE ORNAMENTAL, MODELO A ESCOGER, FABRICADO EN HIERRO FUNDIDO, CON LUMINARIA TIPO SALEM DE GE, 150W, VAPOR DE SODIO DE ALTA PRESION, 240v.
	SALIDA PARA LUMINARIA TIPO REFLECTORES A INSTALAR EN ESCENARIO, 300W, 120v, MODELO A ESCOGER
	APAGADOR SENCILLO DOBLE O TRIPLE, 15A, 120v, A 1.40 m.s.n.p.t, MOD. A ESCOGER
	SALIDA PARA CONTROLADOR DE INTENSIDAD LUMINOSA (DIMER), 15A, 120v, a 1.40 m.s.n.p.t., MODELO A ESCOGER
	SALIDA PARA APAGADOR DE 3 VIAS, 15A, 120v, A 1.40 m.s.n.p.t. MOD. A ESCOGER
	TABLERO DE DISTRIBUCION ELECTRICA, 120 / 240v, A 1.70 m.s.n.p.t.
	SALIDA PARA CAJA TELEFONICA, MODELO A ESCOGER, A 1.70 m.s.n.p.t.
	SALIDA PARA CAJA DE DISTRIBUCION DE TV, MODELO A ESCOGER, A 1.70 m.s.n.p.t.
	TOMACORRIENTE DOBLE POLARIZADO, 20 A, 120 v, A 0.40 m.s.n.p.t.
	TOMACORRIENTE DOBLE POLARIZADO, 20 A, 120 v, A 1.05 m.s.n.p.t. 6 A 10 cm SOBRE LA ALTURA DE LOS MUEBLES
	TOMACORRIENTE DOBLE POLARIZADO, 20 A, 120 v, A 1.05 m.s.n.p.t. CON FALLA A TIERRA
	TOMACORRIENTE DOBLE POLARIZADO, 20 A, 120 v, ALTURA A DEFINIR, ESPECIAL PARA INTERPERIE
	TOMACORRIENTE DOBLE POLARIZADO, 20 A, 120 v, MODELO A ESCOGER, ESPECIAL PARA INSTALAR EN PISO
	MEDIDOR KILOWATTS-HORA, A 1.80 m.s.n.p.t. EN COLUMNA EXTERIOR
	SALIDA ESPECIAL PARA COCINA, 8000W, 240v, A 0.60 m.s.n.p.t.

DIAGRAMA UNIFILAR

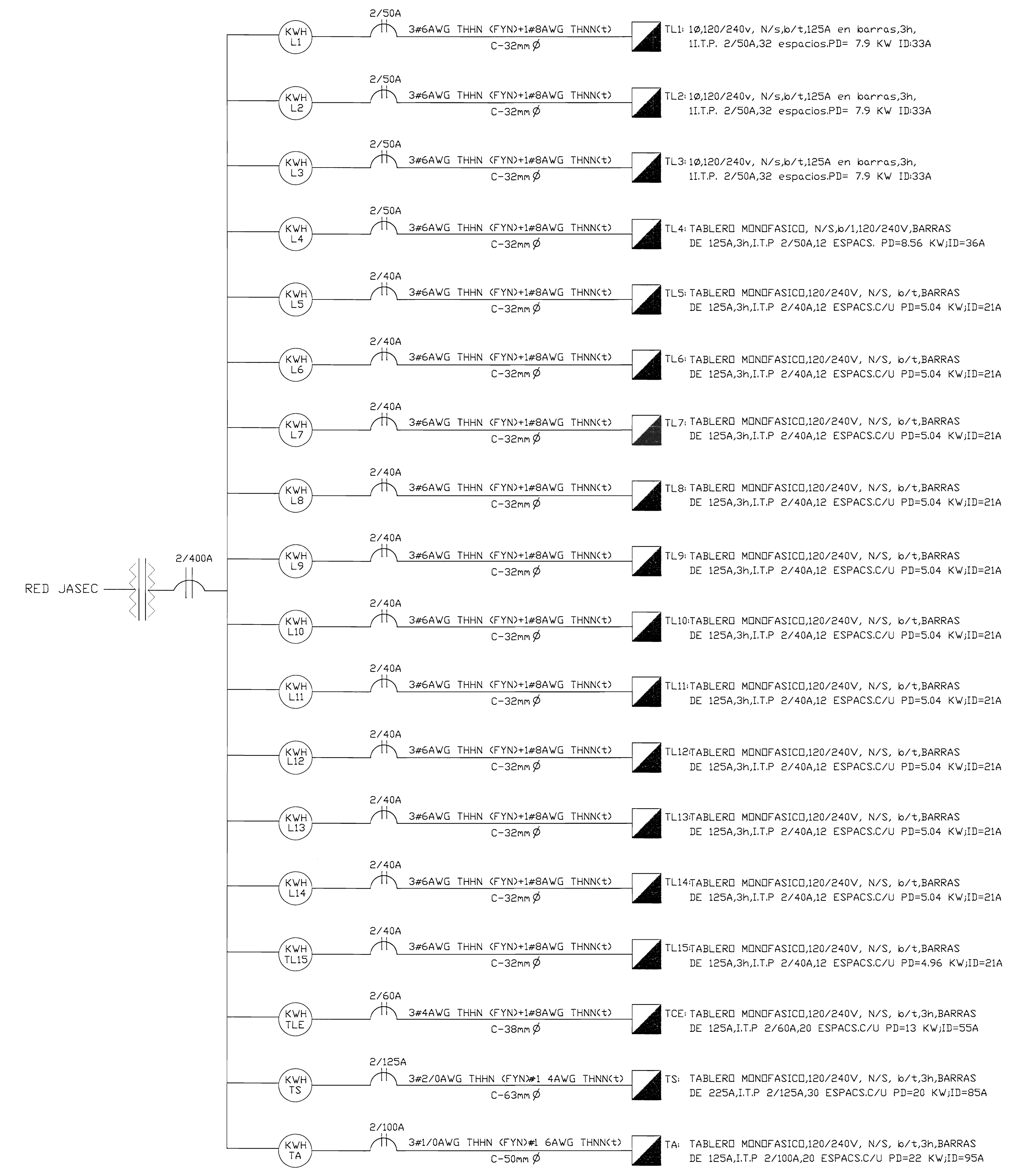

TABLERO ELECTRICO

	TRANSFORMADOR	TABLERO LT1	TABLERO LT2	TABLERO LT3	TABLERO LT4	TABLERO LT5	TABLERO LT6	TABLERO LT7	TABLERO LT8	TABLERO LT9	TABLERO LT10	TABLERO LT11	TABLERO LT12	TABLERO LT13	TABLERO LT14	TABLERO LT15	TABLERO TCE	TABLERO TA	TABLERO TS	
KVA	100																			
Z%	4																			
FASES	1																			
ICC	2.05	2.05	2.05	2.05	2.05	2.05	2.05	2.05	2.05	2.05	2.05	2.05	2.05	2.05	2.05	2.05	2.05	2.05	2.05	2.05
KVA TOTALES		9.9	9.9	9.4	10.7	6.3	6.3	6.3	6.3	6.3	6.3	6.3	6.3	6.3	6.3	6.2	17.7	30.2	27	
KVA DEMAND		7.92	7.92	7.52	8.56	5.04														
FACTOR DEMANDA		80%	80%	80%	80%	80%	80%	80%	80%	80%	80%	80%	80%	80%	80%	80%	75%	75%	75%	
FACTOR POTENCIA		1	1	1	1	1	1	1	1	1	1	1	1	1	1	1	1	1	1	1
ACOMETIDA																				
LINEAS VIVAS		2#6 AWG MCM	2#6 AWG MCM	2#6 AWG MCM	2#6 AWG MCM	2#8 AWG MCM	2#8 AWG MCM	2#8 AWG MCM	2#8 AWG MCM	2#8 AWG MCM	2#8 AWG MCM	2#8 AWG MCM	2#8 AWG MCM	2#8 AWG MCM	2#8 AWG MCM	2#8 AWG MCM	2#4 AWG MCM	2#10 AWG MCM	2#20 AWG MCM	
NEUTRO		1#6 AWG MCM	1#6 AWG MCM	1#6 AWG MCM	1#6 AWG MCM	1#8 AWG MCM	1#8 AWG MCM	1#8 AWG MCM	1#8 AWG MCM	1#8 AWG MCM	1#8 AWG MCM	1#8 AWG MCM	1#8 AWG MCM	1#8 AWG MCM	1#8 AWG MCM	1#8 AWG MCM	1#4 AWG MCM	1#10 AWG MCM	1#20 AWG MCM	
TIERRA		1#8 AWG MCM	1#8 AWG MCM	1#8 AWG MCM	1#8 AWG MCM	1#8 AWG MCM	1#8 AWG MCM	1#8 AWG MCM	1#8 AWG MCM	1#8 AWG MCM	1#8 AWG MCM	1#8 AWG MCM	1#8 AWG MCM	1#8 AWG MCM	1#8 AWG MCM	1#8 AWG MCM	1#8 AWG MCM	1#8 AWG MCM	1#4 AWG MCM	
LONGITUD		30 METROS	35 METROS	45 METROS	45 METROS	35 METROS	35 METROS	35 METROS	35 METROS	35 METROS	35 METROS	35 METROS	30 METROS	30 METROS	48 METROS	30 METROS	48 METROS	22 METROS	45 METROS	22 METROS
VOLTAJE NOMINAL		120/240	120/208	120/240	120/240	120/240	120/240	120/240	120/208	120/240	120/240	120/240	120/240	120/240	120/240	120/240	120/240	120/240	120/240	120/240
VOLTAJE CALCULADO		119/238	118/237	118/237	118/237	118/237	118/237	118/237	118/237	118/237	118/237	118/237	118/238	118/238	117/236	118/238	117/236	118/238	117/235	118/238
% CAIDA DE VOLTAJE		0.75%	1.00%	1.10%	1.20%	1.35%	1.35%	1.35%	1.35%	1.35%	1.35%	1.35%	1.75%	1.75%	1.75%	1.75%	1.75%	0.90%	2.00%	0.90%

No DE PERMISO

Andres Huertas G.
ARQUITECTO

PROYECTO : RESTAURACION EDIFICIO PATRIMONIAL

PROPIETARIO : HERMANDAD DE LA CARIDAD DE CARTAGO

PROVINCIA : CARTAGO CANTON : CENTRAL DISTRITO : ORIENTAL

Plano original propiedad intelectual del profesional responsable. Prohibida toda reproducción parcial o total y el uso del contenido del mismo sin el consentimiento por escrito de su representante.

DISEÑO : PROFESIONAL RESPONSABLE Deseado Echeverri

NOMBRE : ARO ANDRES HUERTAS GUILLEN REG-A-4182
 LEY: 4457, 4458, 4459, 4460
 FIRMA : [Firma]

PROFESIONAL RESPONSABLE DIRECCION TECNICA : NOMBRE : ARO ANDRES HUERTAS GUILLEN REG-A-4182
 LEY: 4457, 4458, 4459, 4460
 FIRMA : [Firma]

INFORMACION REGISTRO PUBLICO : PROPIETARIO : HERMANDAD DE LA CARIDAD DE CARTAGO
 CATASTRO No : C-16079-73
 CITAS : 3-20208 y 24556.

CONTENIDO : TABLEROS Y DIAGRAMAS ELECTRICOS

ESCALA : INDICADAS FECHA : SEPTIEMBRE 2008 LAMINA : 10 10