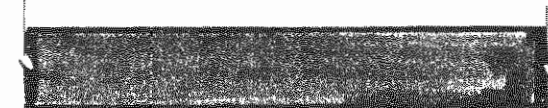
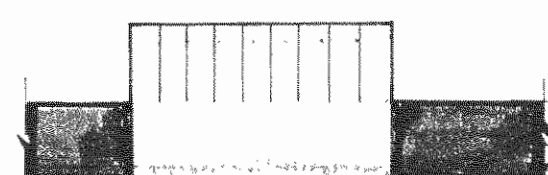
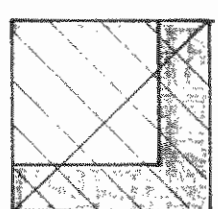
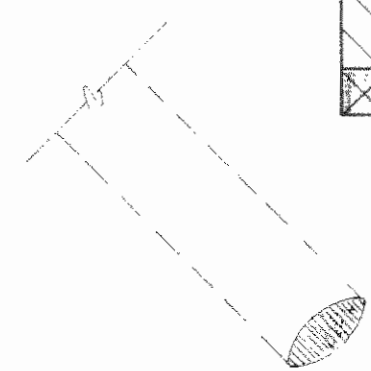

**SIMBOLOGIA**

 = Via de Acceso

 = Estacionamiento

 = Centro de Informacion

 = Boca de Mina y Tunel

 = Sendero

 = Terraza

 = Terraza en el Río

 = Cascada

 = Infraestructura Existente

 = "

 = Talud

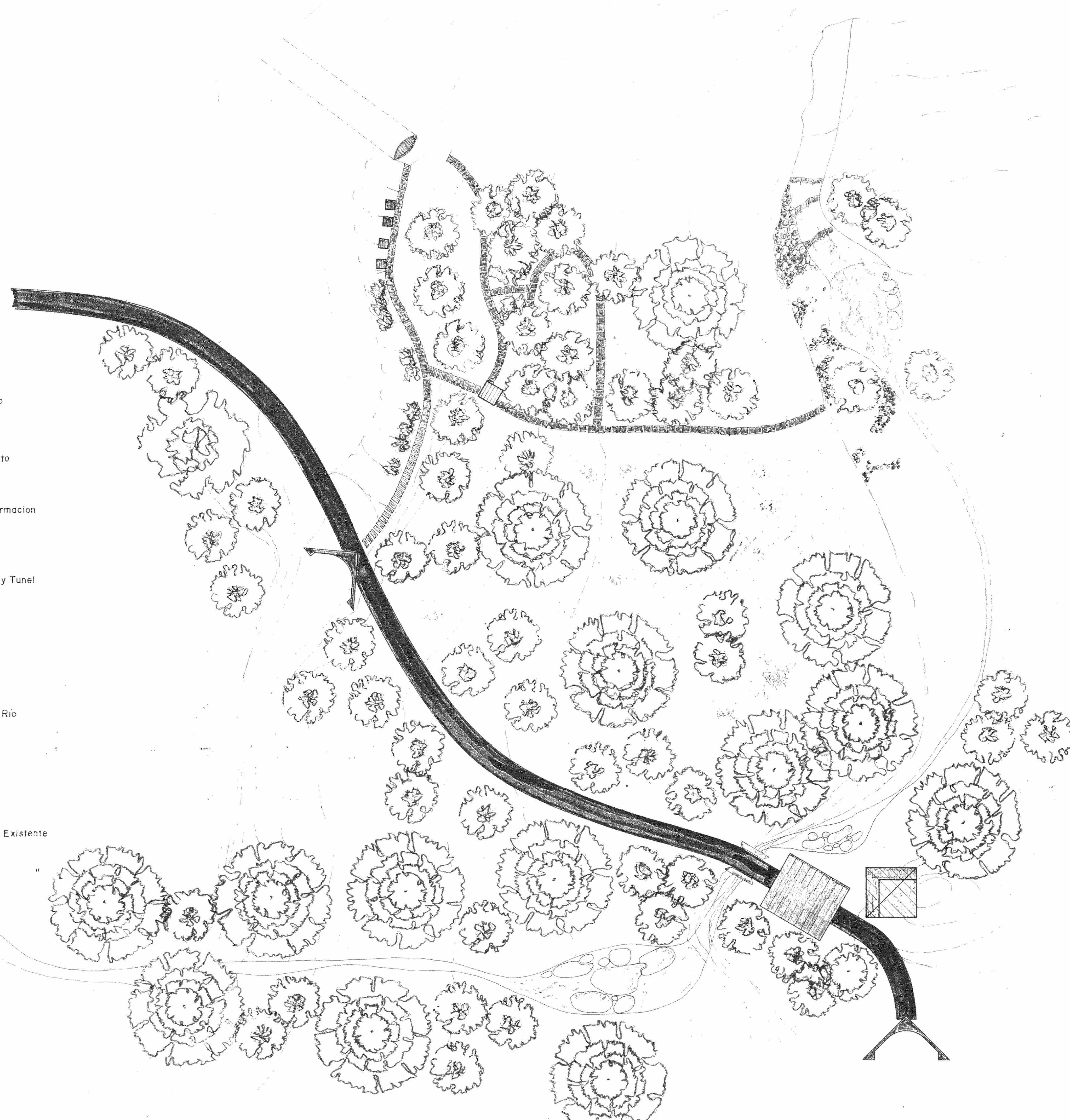

**PROYECTO CUTUART**

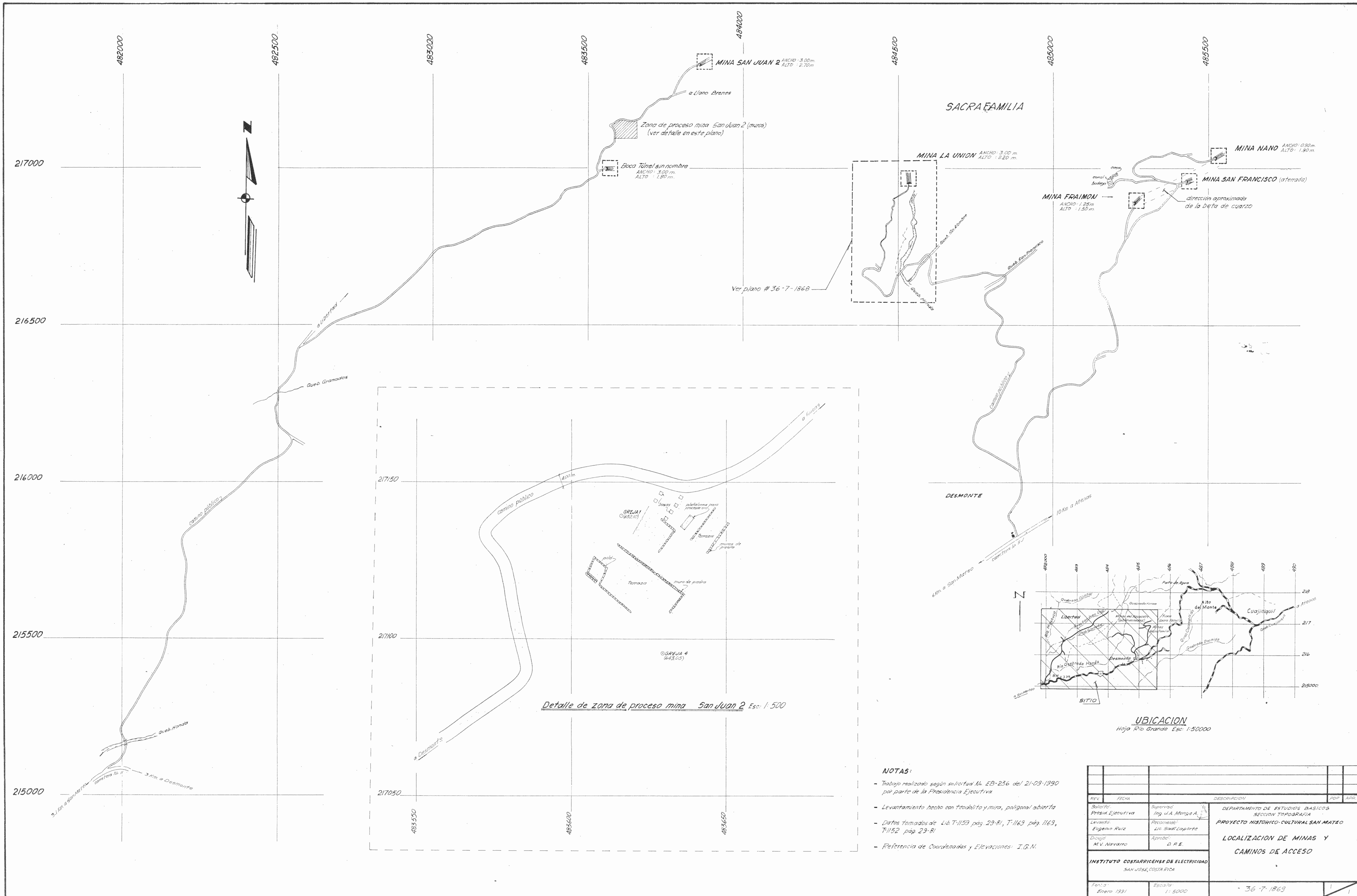

**NOTAS:**

- Trabajo realizado según solicitud N.º EB-236 del 21-09-1990 por parte de la Presidencia Ejecutiva
- Levantamiento hecho con teodolito y mira, poligonal abierta
- Datos tomados de Lib. T-1153 pág. 29-81, T-1169 pág. 1163, T-1152 pág. 29-81
- Referencia de Coordenadas y Elevaciones: I.G.N.

REV.	FECHA	DESCRIPCION	POB.	APP.	
Supervisor	Ing. J.A. Monge A.	DEPARTAMENTO DE ESTUDIOS BASICOS SECCION TOPOGRAFIA			
Subjefe	Presid. Ejecutiva		PROYECTO HISTORICO-CULTURAL SAN MATEO		
Levante	Eugenio Ruiz	Reconocido:	Lic. Saul Laporte		
Diseño	M.V. Navarro	Aprobado:	D. P.E.		
<b>INSTITUTO COSTARRICENSE DE ELECTRICIDAD</b> SAN JOSE, COSTA RICA		<b>LOCALIZACION DE MINAS Y CAMINOS DE ACCESO</b>			
Fecha:	Enero 1991				Escala:

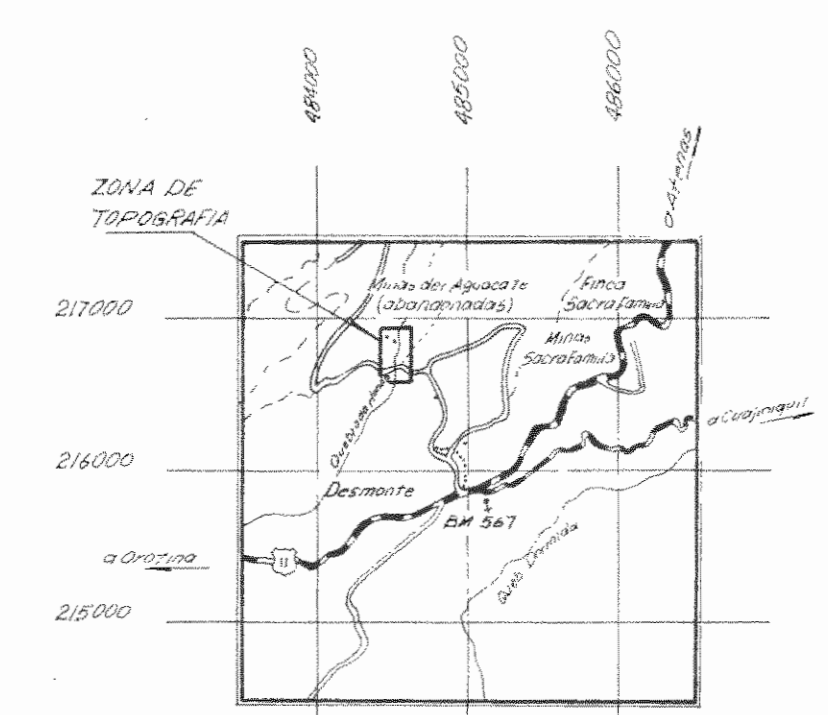
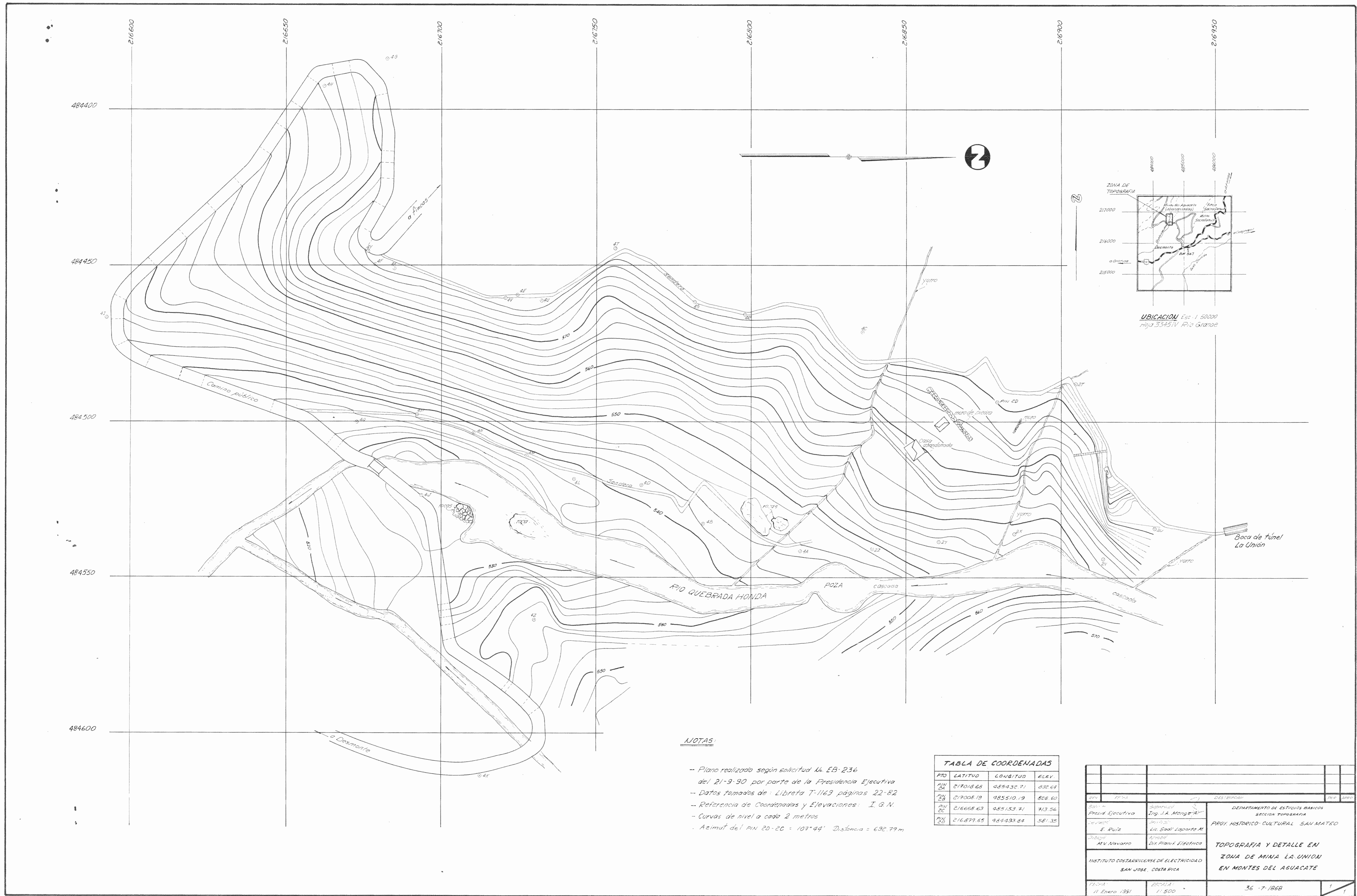

UBICACION Esc: 1:50000  
Hoja 3345 IV Río Grande

**NOTAS:**

- Plano realizado según solicitud No. EB-236 del 21-9-90 por parte de la Presidencia Ejecutiva
- Datos tomados de: Libreta T-1163 páginas 22-82
- Referencia de Coordenadas y Elevaciones: I. G. N.
- Curvas de nivel a cada 2 metros
- Azimut del PIN 20-20: 107°44' Distancia = 692.79 m

**TABLA DE COORDENADAS**

PRO	LATITUD	LONGITUD	KLM
PIN 20	21704.68	985432.71	832.65
PIN 28	217008.19	985510.19	828.60
PIN 20	216668.63	985153.71	913.54
PIN 20	216879.65	984433.84	581.35

PROYECTO	DEPARTAMENTO	FECHA	HOJA
Presidencia Ejecutiva	DEPARTAMENTO DE ESTUDIOS BÁSICOS SECCIÓN TOPOGRAFÍA	11 Enero 1981	1
ENCARGADO	PROY. HISTÓRICO-CULTURAL SAN MATÍO		
E. Ruiz			
COLABORADOR	<b>TOPOGRAFÍA Y DETALLE EN ZONA DE MINA LA UNIÓN EN MONTES DEL AGUACATE</b>		
M. Navarro			
INSTITUTO COSTARRICENSE DE ELECTRICIDAD SAN JOSE, COSTA RICA		ESCALA: 1:500	36 - 7/1968

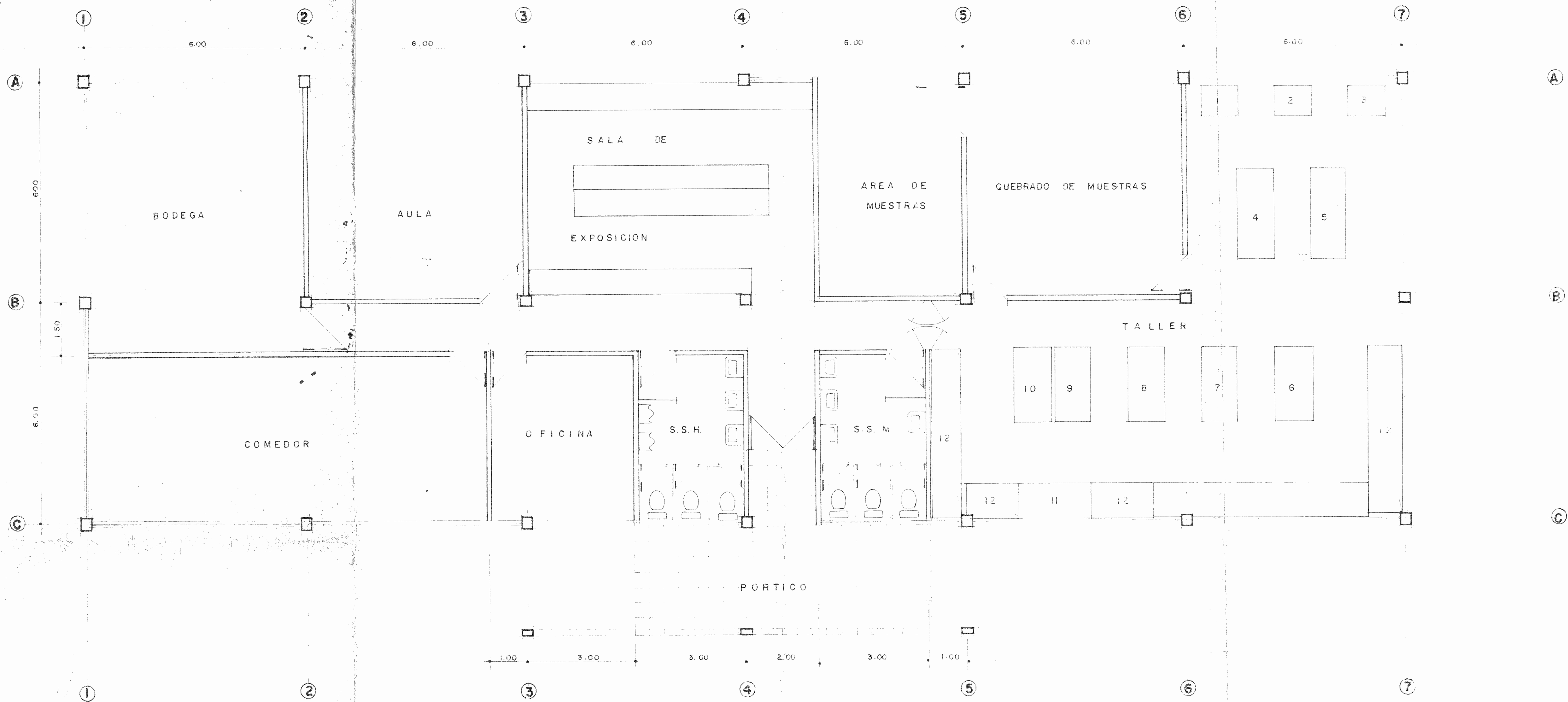

PLANTA DE DISTRIBUCION ESC 1:50

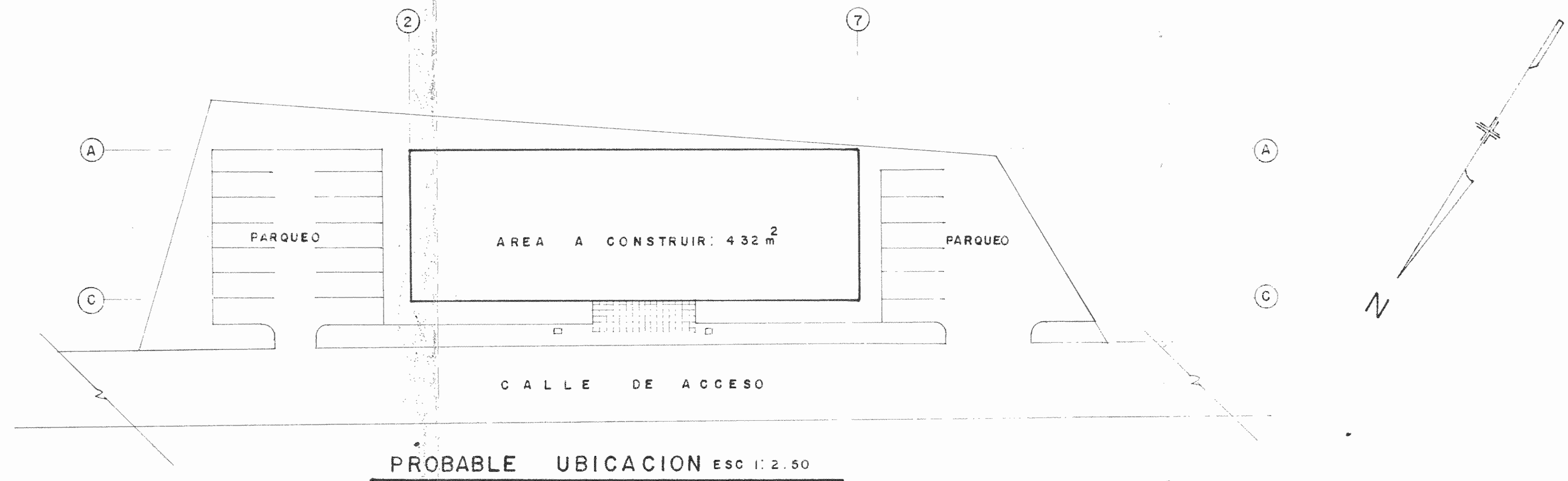

PROBABLE UBICACION ESC 1:2.50

ANTEPROYECTO		
TALLER DE ARTESANIA Y ELABORACION DE PIEDRAS		
PROYECTO CUTUART		
INSTITUTO COSTARRICENSE DE ELECTRICIDAD		
PROVINCIA	CANTON	DISTRITO
JEFE DE OF ARG LUIS A GUTIERREZ C		
DIBUJO R FERNANDEZ C		
PROFESIONAL RESPONSABLE		
NOMBRE		
FIRMA Nº		
CONTENIDO		
PLANTA DE DISTRIBUCION Y UBICACION		
ESCALA	FECHA	LAMINA
1:50	ENERO 91	1/3

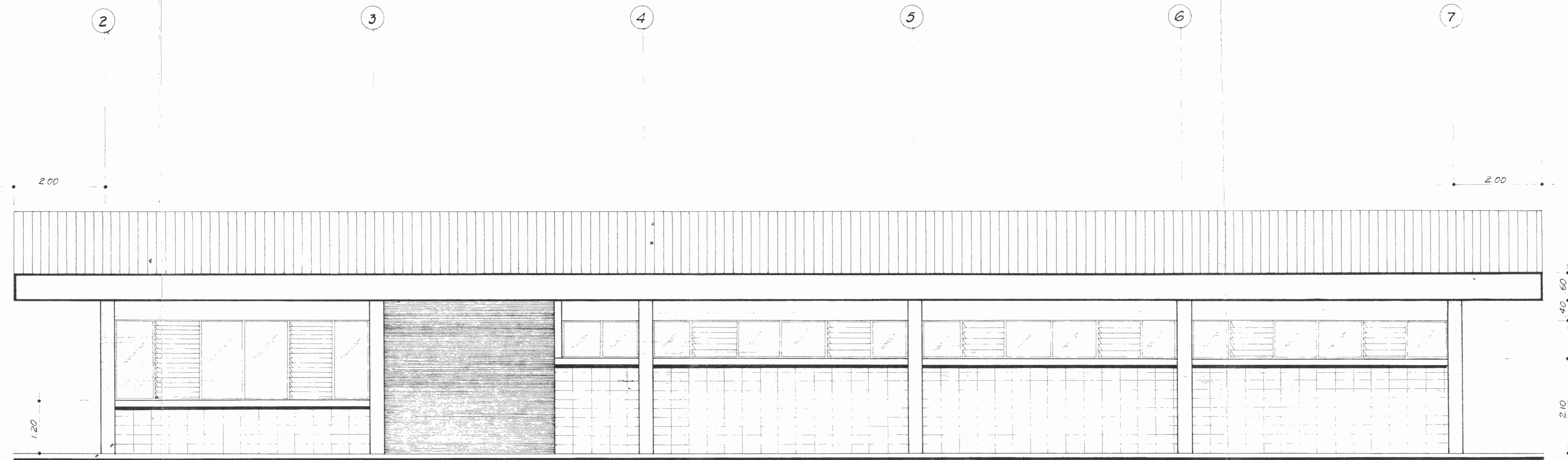

FACHADA POSTERIOR ESC. 1/50

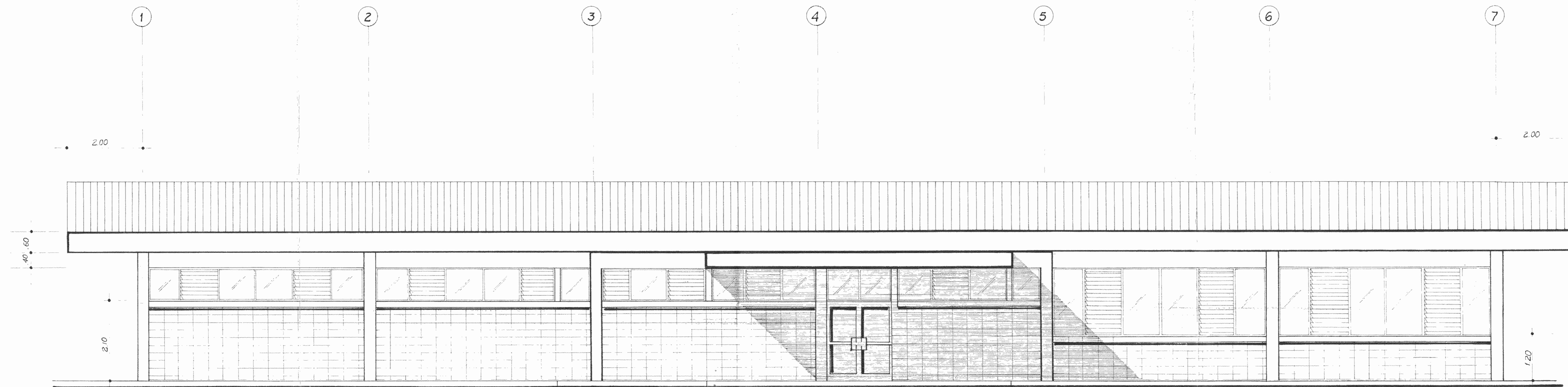

FACHADA PRINCIPAL ESC. 1/50

ANTEPROYECTO  
TALLER DE ARTESANIA Y ELABORACION DE PIEDRAS

PROYECTO CUTUART  
INSTITUTO COSTARRICENSE DE ELECTRICIDAD

PROVINCIA	CANTON	DISTRITO
-----------	--------	----------

JEFE OFICINA  
ARQ. LUIS A. GUTIERREZ C.

DIBUJO: AYLEN P. ALVAREZ A. JEFE DIRECCION: ING. GUILLERMO RIVERA S.

PROFESIONAL RESPONSABLE:  
NOMBRE: \_\_\_\_\_  
FIRMA: \_\_\_\_\_ N° \_\_\_\_\_

CONTENIDO:  
FACHADA PRINCIPAL  
FACHADA POSTERIOR

ESCALA	FECHA	LAMINA
1:50	ENERO 91	2 / 3

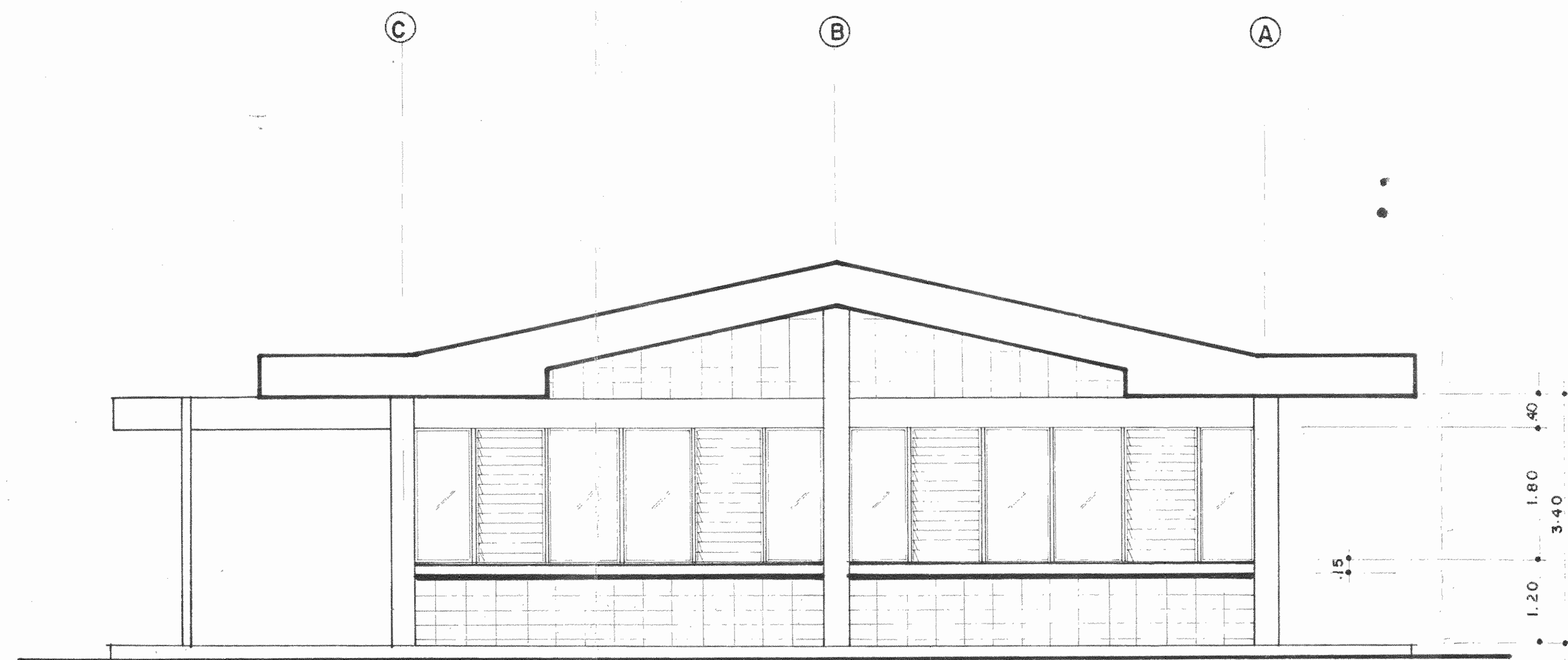

FACHADA LATERAL DERECHA ESC 1:50

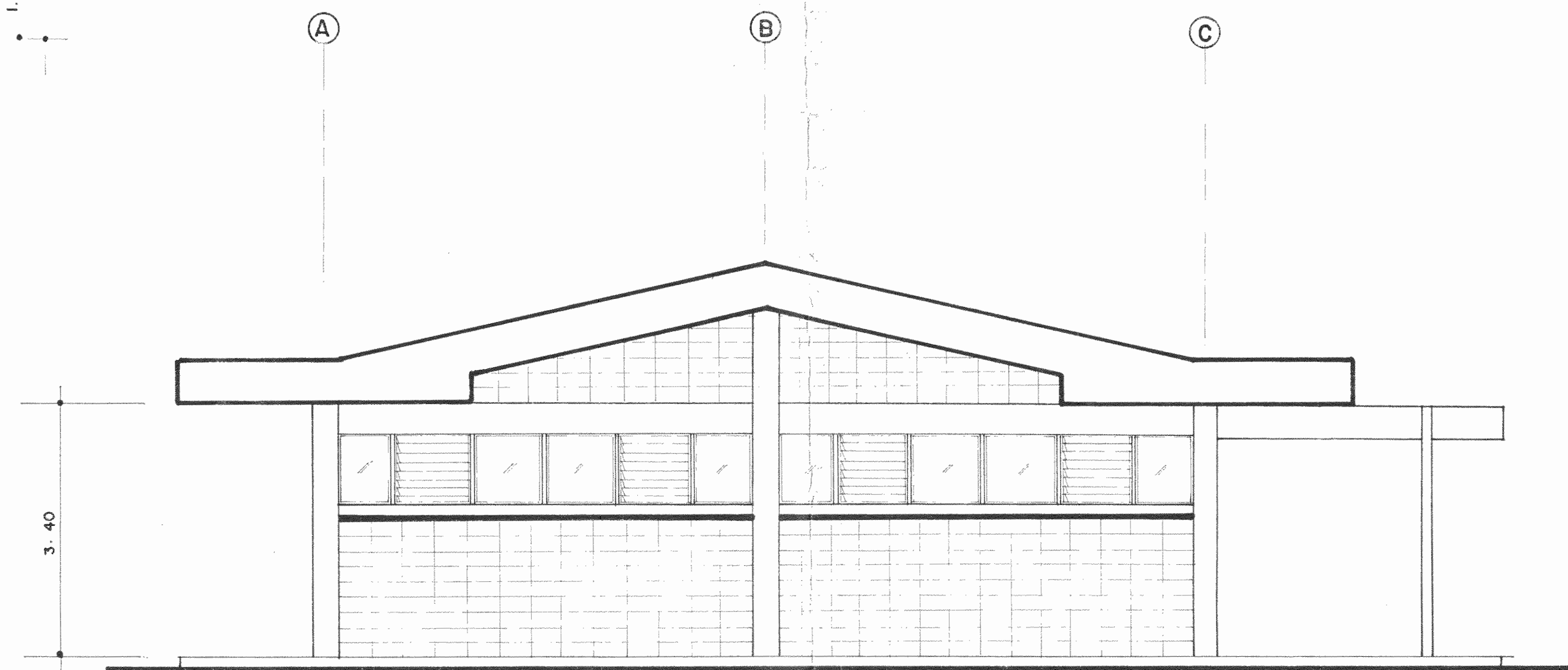

FACHADA LATERAL IZQUIERDA ESC 1:50

ANTEPROYECTO  
TALLER DE ARTESANIA Y ELABORACION  
DE PIEDRAS

PROYECTO CUTUART  
INSTITUTO COSTARRICENSE DE ELECTRICIDAD

PROVINCIA	CANTON	DISTRITO
-----------	--------	----------

JEFE DE OF ARG LUIS AGUIRREZ C
-----------------------------------

DIBUJO R. FERNANDEZ C
--------------------------

PROFESIONAL RESPONSABLE

NOMBRE \_\_\_\_\_

FIRMA \_\_\_\_\_ N° \_\_\_\_\_

CONTENIDO

FACHADAS LATERALES

ESCALA 1:50	FECHA ENERO 91	LAMINA 3 / 3
----------------	-------------------	-----------------

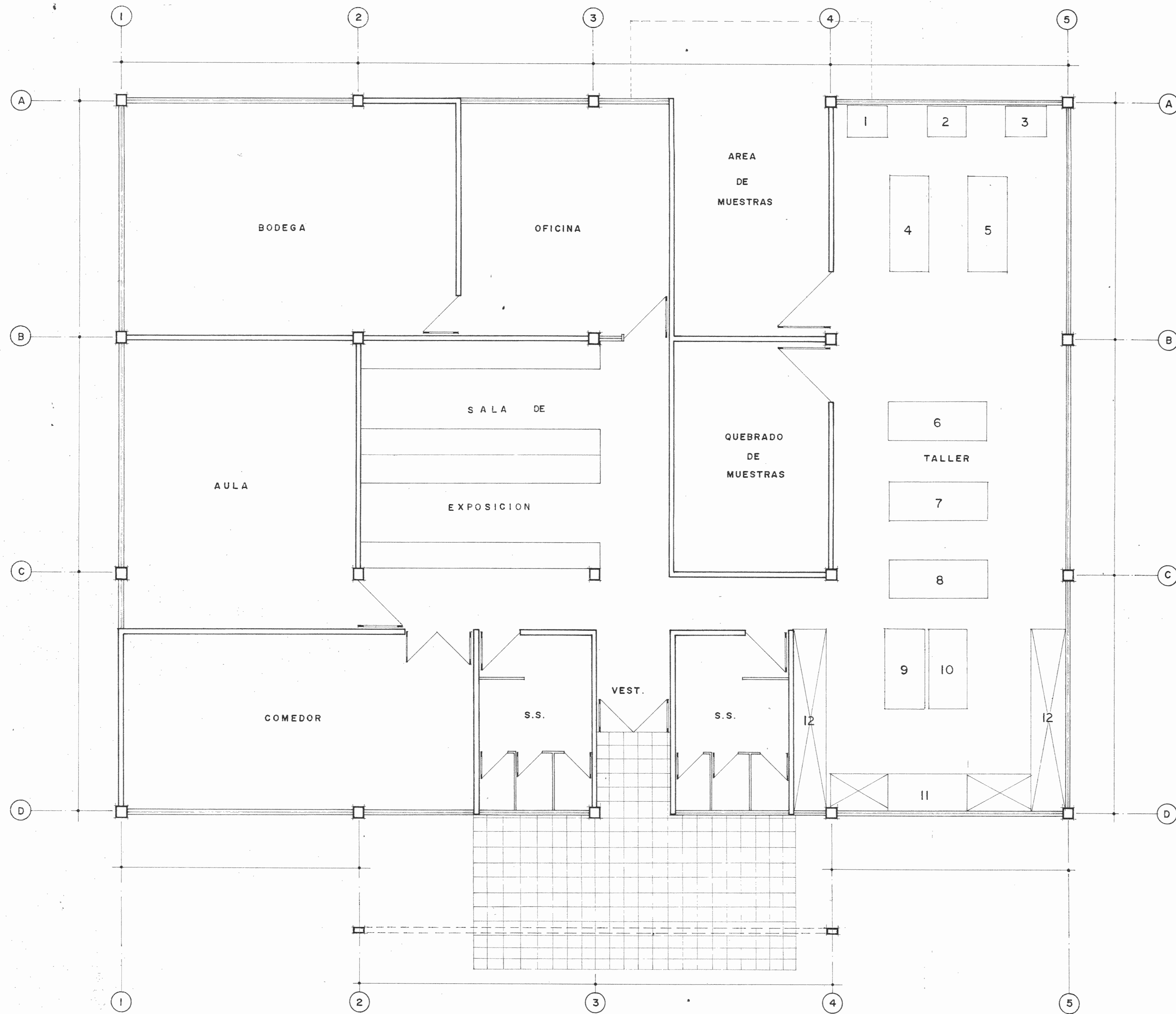

**SIMBOLOGIA**

- 1 - CORTADORA DE DIAMANTE (1" A 12" Ø)
- 2 - CORTADORA DE DIAMANTE CON ROTACION
- 3 - CORTADORA DE DIAMANTE (1" A 30" Ø)
- 4 - CORTADORA DE DIAMANTE MANUAL
- 5 - MESA DE ELECTROPLATA
- 6 - PULIDORA
- 7 - MESA DE ORFEBRERIA
- 8 - MESA DE ORFEBRERIA
- 9 - EQUIPO ESMERILADORAS GRADO GRUESO
- 10 - EQUIPO ESMERILADORAS GRADO FINO
- 11 - PULIDORAS Y ESMERILADORAS GRADO FINO
- 12 - ESTANTERIAS

**PLANTA**

<b>ANTEPROYECTO:</b>		
TALLER DE ARTESANIA Y ELABORACION DE PIEDRAS.		
<b>PROPIETARIO:</b>		
INSTITUTO COSTARRICENSE DE ELECTRICIDAD		
PROVINCIA:	CANTON:	DISTRITO:
DIBUJO:		JEFE OFICINA:
J. VARGAS A. 28/10/90		ARO LUIS A. GUTIERREZ C.
PROFESIONAL RESPONSABLE:		SUB-JEFE DIRECCION:
NOMBRE:		ING. GUILLERMO RIVERA S.
FIRMA:		N°:
<b>CONTENIDO:</b>		
PLANTA DE DISTRIBUCION		
INFORMACION REGISTRO PUBLICO		
PLANO CATASTRO N°		
ESCALA:	FECHA:	LAMINA:
1:50		1 / 3

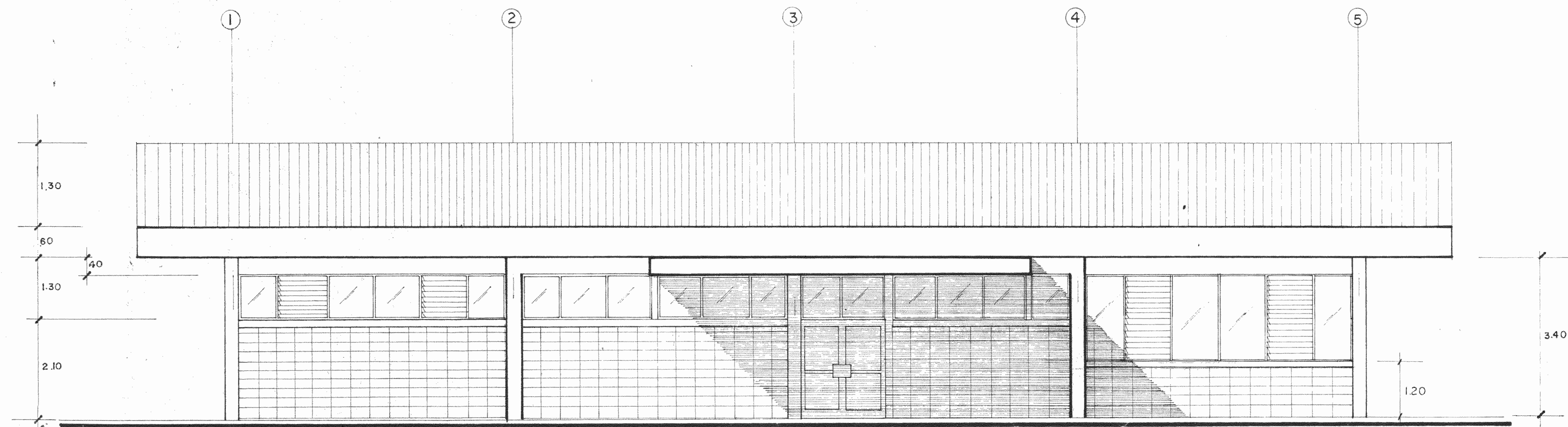

FACHADA PRINCIPAL ESC 1:50

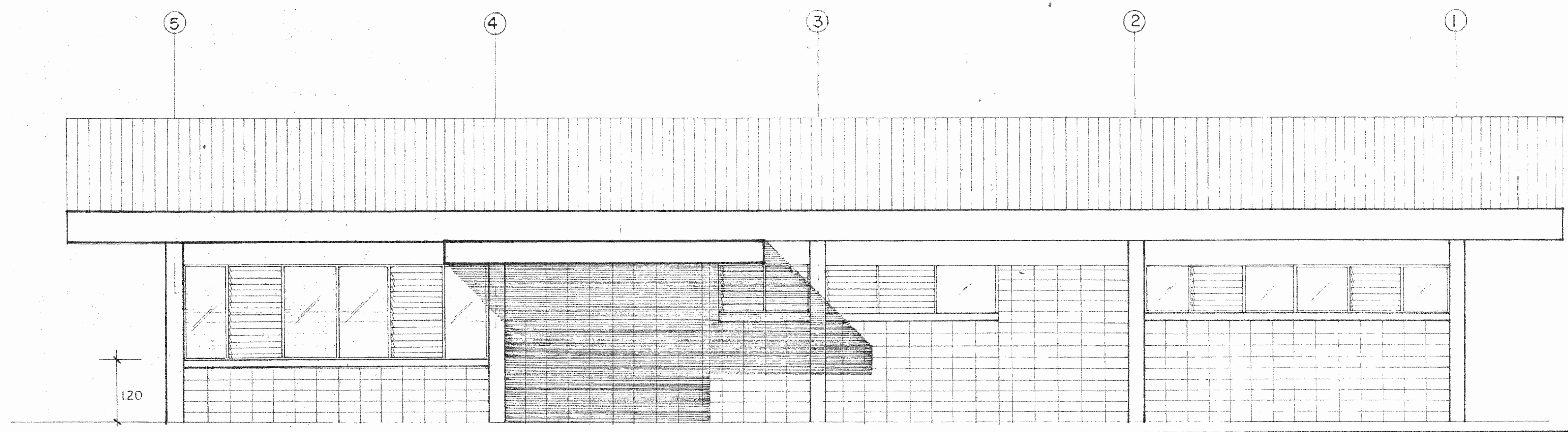

FACHADA POSTERIOR ESC 1:50

<b>ANTEPROYECTO</b>		
TALLER DE ARTESANIA Y ELABORACION DE PIEDRAS		
<b>PROYECTO CUTUART</b>		
INSTITUTO COSTARRICENSE DE ELECTRICIDAD		
PROVINCIA	CANTON	DISTRITO
JEFE OFICINA ABO LUIS A GUTIERREZ C SUB JEFE DIRECCION		
DIBUJO: R. FERNANDEZ C		JEFE DIRECCION: ING GUILLERMO RIVERA S
PROFESIONAL RESPONSABLE		
NOMBRE: _____		
FIRMA _____ N° _____		
CONTENIDO.		
FACHADA PRINCIPAL FACHADA POSTERIOR		
INFORMACION REGISTRO PUBLICO		
PLANO CATASTRO N.º _____		
ESCALA	FECHA	LAMINA
1:50		2 / 3



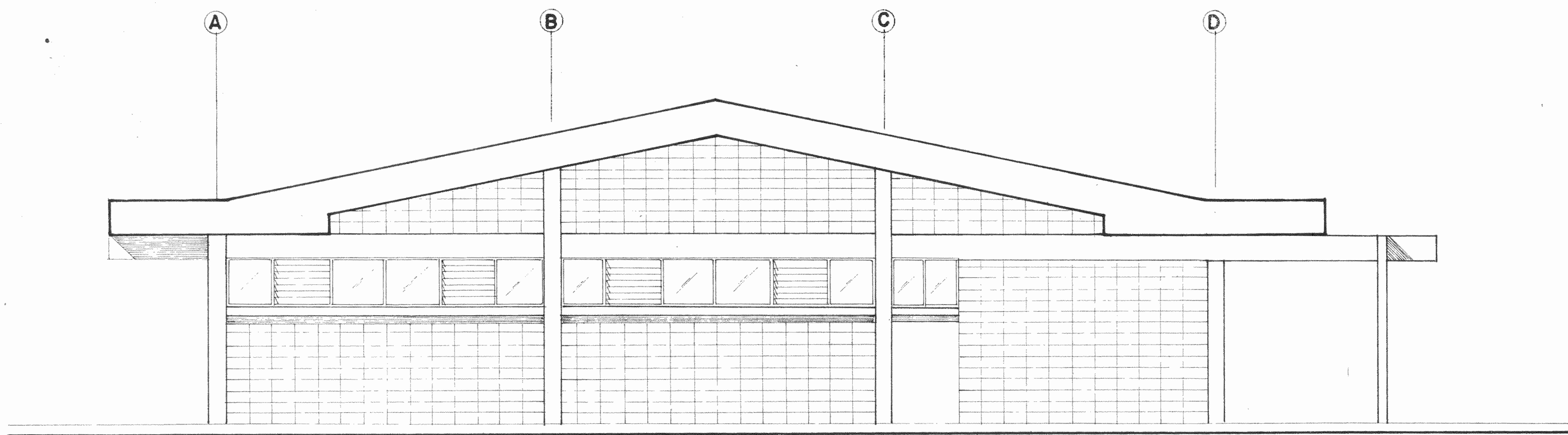

FACHADA LATERAL ESC 1:50

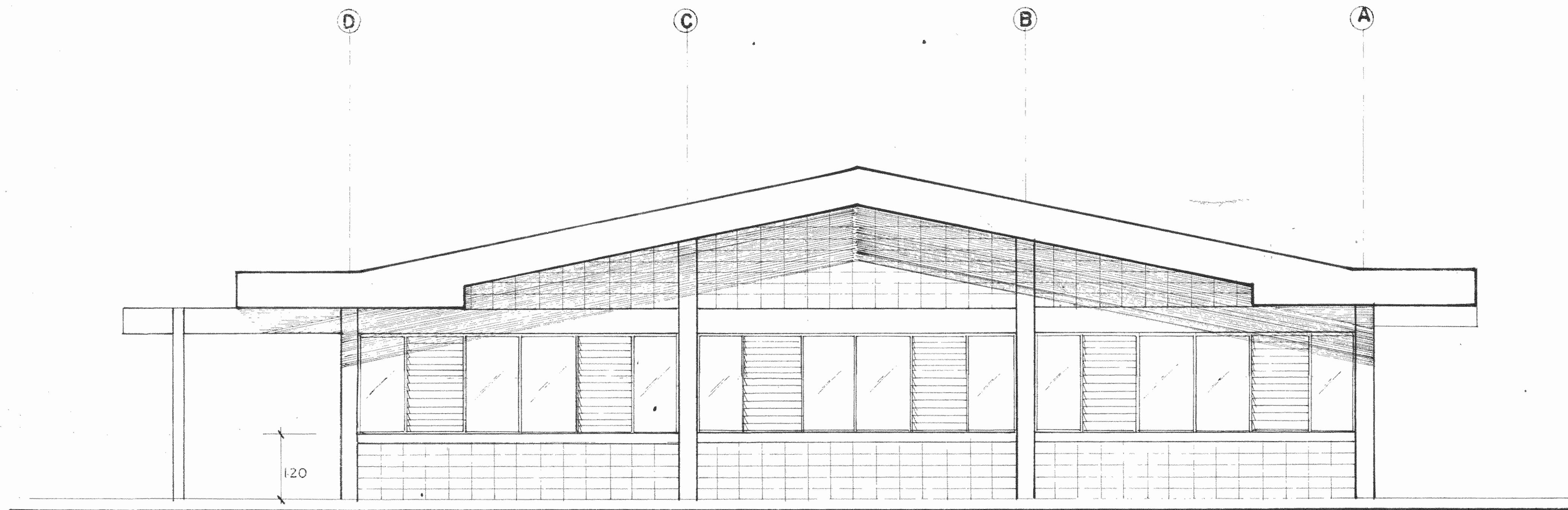

FACHADA LATERAL ESC 1:50

ANTEPROYECTO		
TALLER DE ARTESANIA Y ELABORACION DE PIEDRAS.		
PROYECTO CUTUART		
INSTITUTO COSTARRICENSE DE ELECTRICIDAD		
PROVINCIA:	CANTON:	DISTRITO:
JEFE OFICINA ARO LUIS A. GUTIERREZ C. SUB JEFE DIRECCION		
DIBUJO: JEFE DIRECCION R. FERNANDEZ ING GUILLERMO RIVERA S		
PROFESIONAL RESPONSABLE		
NOMBRE: _____		
FIRMA _____ NR. _____		
CONTENIDO.		
FACHADAS LATERAL		
INFORMACION REGISTRO PUBLICO PLANO CATASTRO N°.		
ESCALA	FECHA	LAMINA
		3 / 3