

SEGUNDO NIVEL
ESCALA 1:100

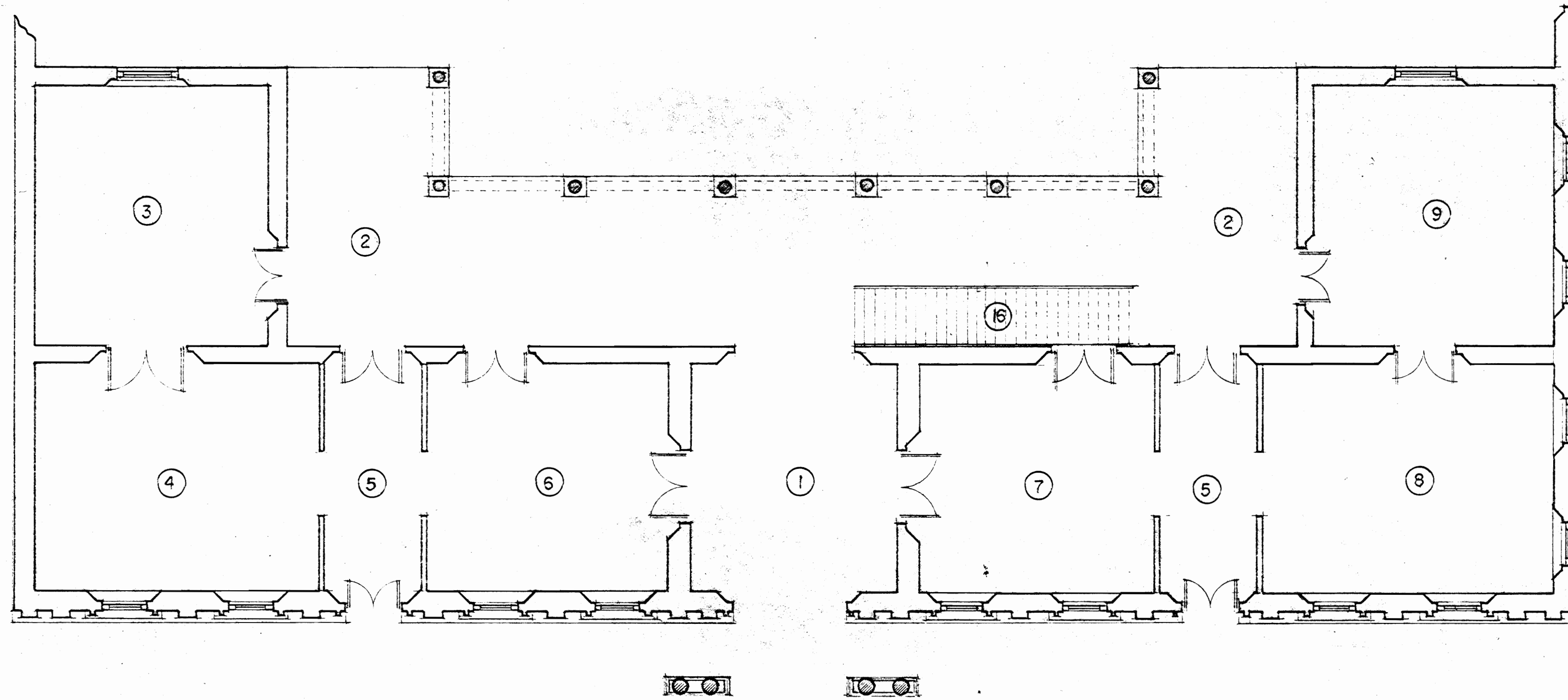

PRIMER NIVEL
ESCALA 1:100

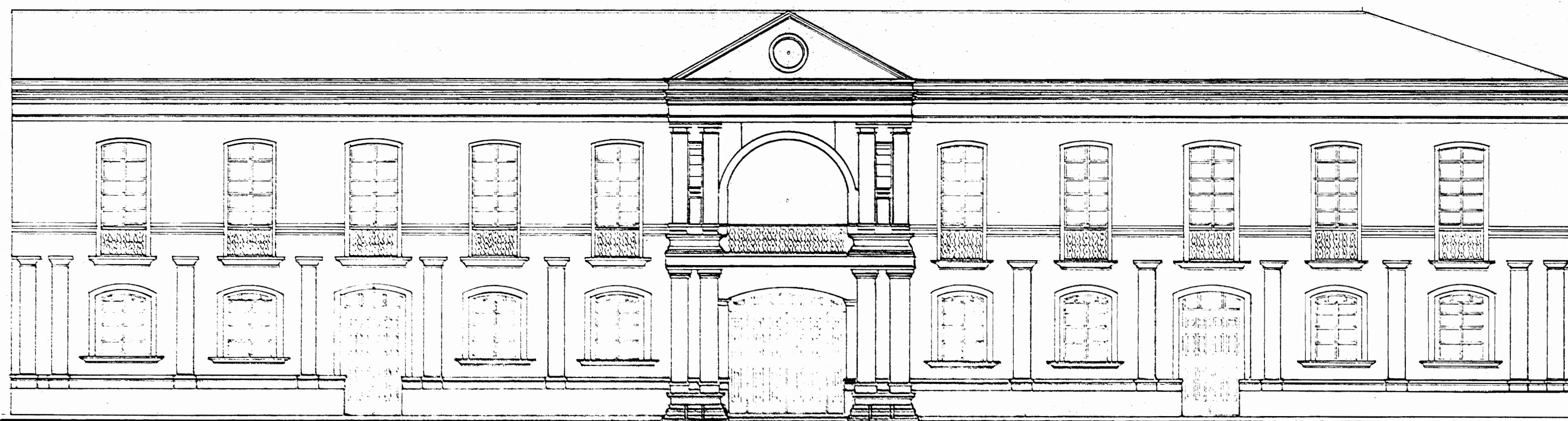

ELEVACION PRINCIPAL
ESCALA 1:100

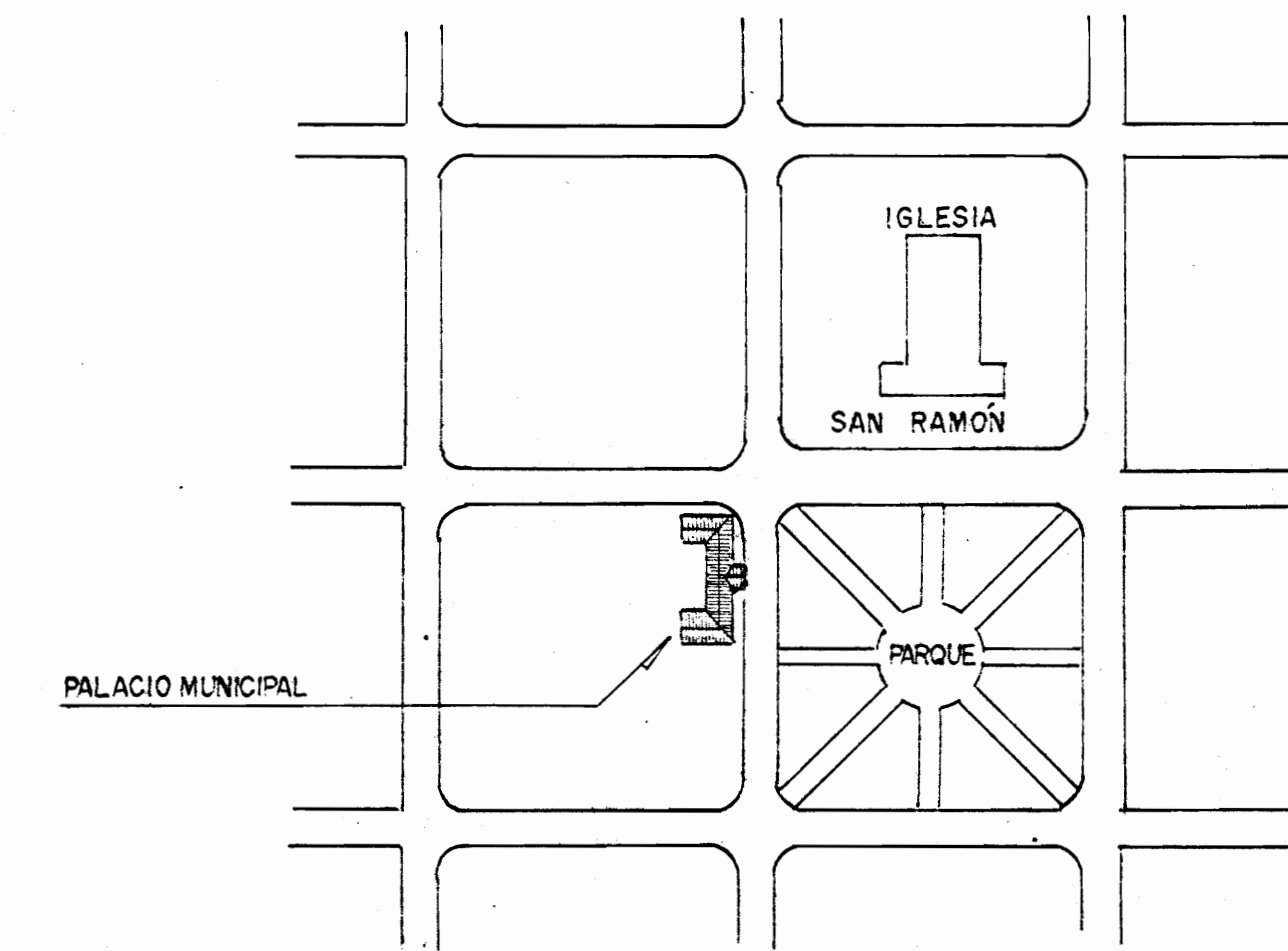

LOCALIZACIÓN
ESCALA 1:250

1	VESTIBULO PRINCIPAL
2	CORREDORES
3	OFICINA
4	CORREO
5	PASILLOS
6	TELEGRAFO
7	JEFATURA
8	OFICINA
9	OFICINA
10	VESTIBULO
11	TESORERIA
12	SALON MUNICIPAL
13	JUZGADO
14	OFICINA
15	ALCALDIA EMPLEADOS
16	ESCALERAS

PLANO DEL PALACIO MUNICIPAL DE SAN RAMON: LEVANTAMIENTO

Por Gmo Gargallo el 14 de Octubre en 1918, indicando la nueva distribución de los departamentos en el caso de que se acuerde su terminación.

Toda la parte de la izquierda desde el vestibulo está inconclusa, faltando solamente, pisos, cielos, puertas y ventanas.

APROBACION COMISION REVISORA DE PERMISOS DE CONSTRUCCION

PROYECTO:
RESTAURACION EDIFICIO MUSEO DE SAN RAMON
— ANTIGUO PALACIO MUNICIPAL —

PROPIETARIO:
— UCR —
— SEDE REGIONAL DE OCCIDENTE —

PROVINCIA	CANTON	DISTRITO
ALAJUELA	SAN RAMON	CENTRAL
DIBUJO - TCU -		
FABIO R. VILLALOBOS BENAVIDES	874104	
JOSÉ VLADIMIR MORAN MOLINA	862545	
WALTER LUQUETA PETERSEN	855681	

PROFESIONAL RESPONSABLE
NOMBRE: JOSÉ E. GARNIER ZAMORA
FIRMA: No REG A-3647

PROFESIONAL RESPONSABLE
NOMBRE: MIGUEL F. CRUZ AZÓFEIFA
FIRMA: No REG IC-2206

INFORMACION REGISTRO PUBLICO
PROPIETARIO:
No CATASTRO:
SITAS:

CONTENIDO:

PROYECTO ANTIGUO

ESCALA	FECHA	LAMINA
INDICADA	JULIO 95	AE/1 6

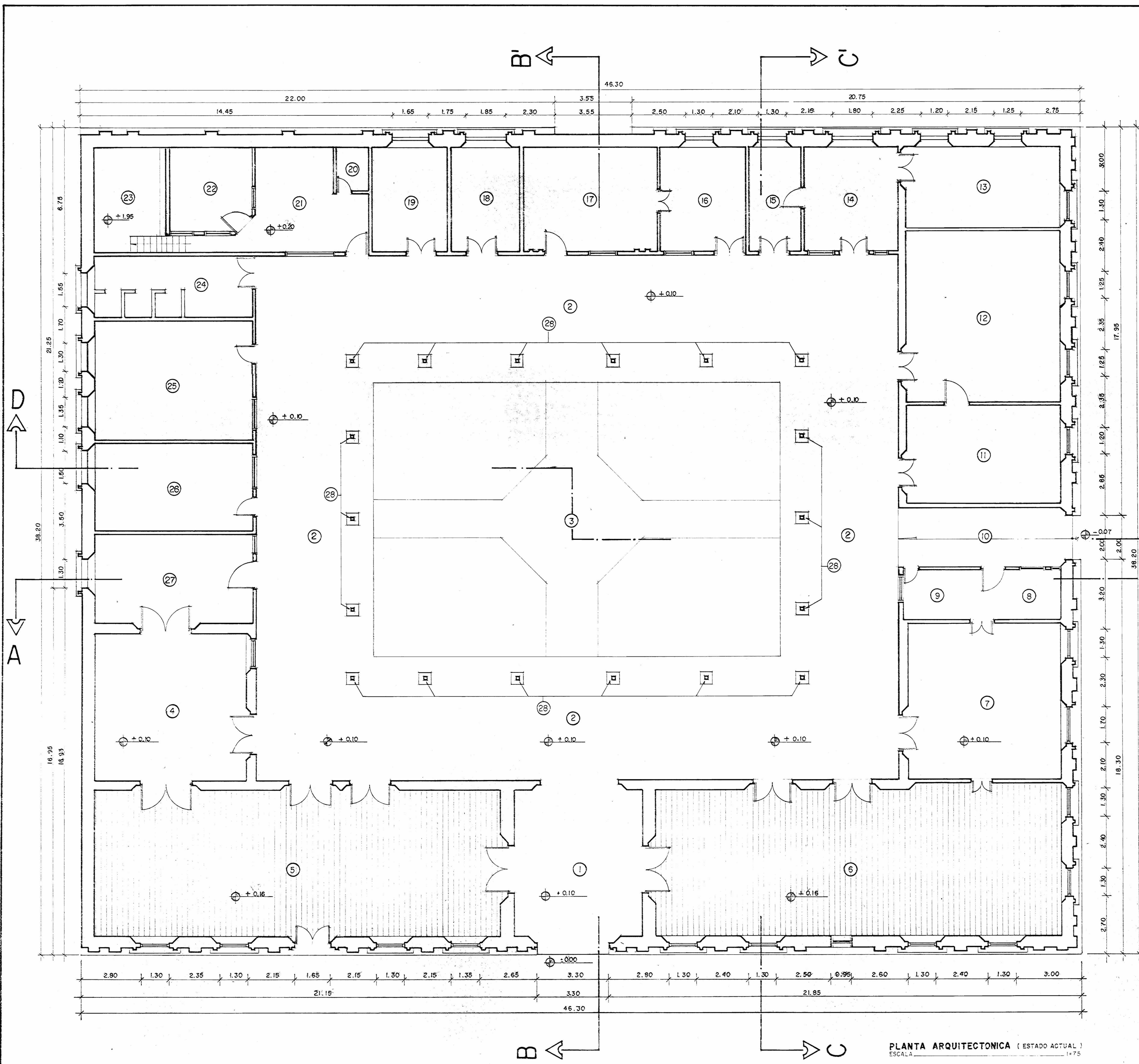

AREA	ESTADO E INTERVENCIÓN
1 VESTIBULO PRINCIPAL	Piso de C.L., Sustitución del piso en un 100%, de C.L. a MOSAICO ROJO. Los cielos rasos se conservan, o sustitución mínima de piezas.
2 CORREDOR	IDEN = 1
3 PATIO CENTRAL	Se conserva el patio Central y se propone colocarle piso de concreto antideslizante, y las áreas verdes, rediseñarlas paisajísticamente.
4 AULA	Piso de C.L., sustitución a tablero de Madera Semiana y colocar en el mismo nivel de vestíbulo y corredores. Cielos de fibrita se conservan.
5 SALA DE EXHIBICIONES TEMPORALES	IDEN = 4
6 SALA DE EXHIBICIONES TEMPORALES	IDEN = 4
7 SALA DE EXHIBICIÓN PERMANENTE	IDEN = 4
8 SALA DE EXHIBICIÓN (MINA)	Área a liberar, demoler divisiones internas, reestructurar pared Norte y construir ahí la escalera nueva. Cambiar piso a Mosaico Rojo.
9 BODEGA	IDEN = 8
10 VESTIBULO LATERAL	IDEN = 1
11 SALA DE EXPOSICIÓN PERMANENTE	Piso de C.L., Sustitución piso a Mosaico Rojo 100%. Colocar cielos de tablero de Madera. Nivel de piso llevarlo a mismo nivel del vestíbulo.
12 SALA DE EXPOSICIÓN PERMANENTE	IDEN = 11
13 BODEGA	IDEN = 11
14 OFICINA MUSEO	IDEN = 11
15 OFICINA (SALA DE REUNIONES)	IDEN = 11
16 CENTRO LITERATURA	IDEN = 11
17 CENTRO LITERATURA	IDEN = 11
18 OFICINA CONSERJE	IDEN = 11
19 SERVICIO SANITARIO HOMBRES	IDEN = 11
20 BODEGA	IDEN = 11
21 SALA DE SESIONES	IDEN = 11
22 OFICINA	IDEN = 11
23 OFICINA	IDEN = 11
24 SERVICIO SANITARIO MUJERES	IDEN = 11
25 SALA DE JUEGOS	IDEN = 11
26 TEATRO	IDEN = 11
27 BODEGA	IDEN = 11
28 COLUMNAS	Piezas de corteza y almendra de Ø17 - Ø17cm.

PLANTA ARQUITECTONICA (ESTADO ACTUAL)
ESCALA 1:75

ARMADOR LUISAN PERDOMO DE PERMISOS DE CONSTRUCCION

PROYECTO: RESTAURACION EDIFICIO MUSEO DE SAN RAMON - ANTIGUO PALACIO MUNICIPAL -

PROPIETARIO: UCR - SEDE REGIONAL DE OCCIDENTE -

PROVINCIA ALAJUELA	CANTON SAN RAMON	DISTRITO CENTRAL
--------------------	------------------	------------------

DIBUJO - T.C.U. -
 FABIO R. VILLALOBOS BENAVIDEZ 874104
 JOSE VLADIMIR MORAN MOLINA 862545
 WALTER UJUETA PETERSEN 856681

PROFESIONAL RESPONSABLE
 NOMBRE: JOSÉ E. GARNER ZAMORA
 FIRMA: No REG. A-3647

PROFESIONAL RESPONSABLE
 NOMBRE: MIGUEL F. CRUZ AZÓFEIFA
 FIRMA: No REG. IC-226

INFORMACION REGISTRO PUBLICO
 PROPIETARIO:
 No CATASTRO:
 SITAS:

CONTENIDO:

PLANTA ARQUITECTONICA (ESTADO ACTUAL)

ESCALA INDICADA	FECHA JULIO 95	LAMINA AE/3
-----------------	----------------	-------------

6

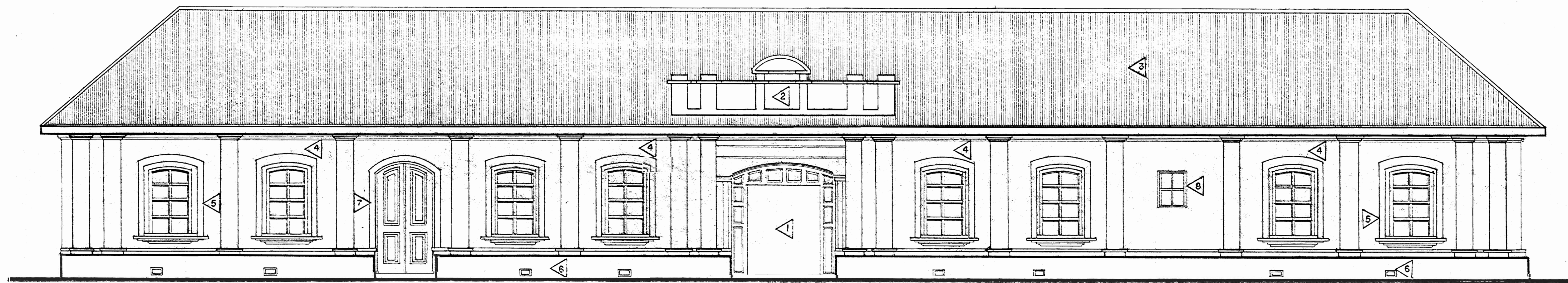

ELEVACIÓN SUR (ESTADO ACTUAL)
ESCALA 1:75

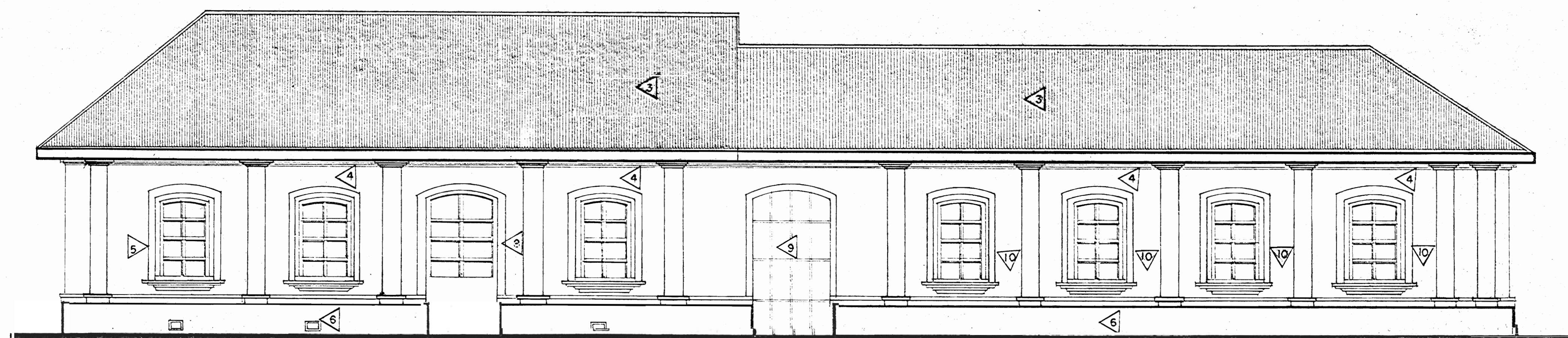

ELEVACIÓN ESTE (ESTADO ACTUAL)
ESCALA 1:75

INTERVENCIÓN	
△	Limpeza y reparación de puerta principal.
△	Eliminación del frontón existente, sustitución según propuesta.
△	Sustitución de Sistema de Cubierta 100%.
△	Sustitución de repello exterior 100%.
△	Restauración de Moldura de puerta y ventana en un 25%.
△	Sustitución de repello aparente de piedra a repello liso de zócalo de fachada.
△	Restitución de Vano de puerta a ventana según modulo original.
△	Restitución de Vano de la ventana original.
△	Sustitución de portón de rejas por puerta de madera de tablero.
△	Restauración de muro de bahareque francés y sustitución del 100% del repello.

APROBACIÓN COMISIÓN REVISORA DE PERMISOS DE CONSTRUCCIÓN

PROYECTO:
RESTAURACIÓN EDIFICIO MUSEO DE SAN RAMÓN
— ANTIQUO PALACIO MUNICIPAL —

PROPIETARIO:
— UCR —
— SEDE REGIONAL DE OCCIDENTE —

PROVINCIA	CANTÓN	DISTRITO
ALAJUELA	SAN RAMÓN	CENTRAL

DIBUJO: — TCU —
FABIO R. VILLALOBOS BENAVIDEZ 874104
JOSÉ VLADIMIR MORAN MOLINA 882545
WALTER WUJETA PETERSEN 856681

PROFESIONAL RESPONSABLE
NOMBRE: JOSÉ E. GARNIER ZAMORA
FIRMA: No REG A-3647

PROFESIONAL RESPONSABLE
NOMBRE: MIGUEL F. CRUZ AZOFEIFA
FIRMA: No REG IC-2266

INFORMACIÓN REGISTRO PÚBLICO
PROPIETARIO:
No CATASTRO:
SITAS:

CONTENIDO:

ELEVACIONES (ESTADO ACTUAL)

ESCALA	FECHA	LÁMINA
INDICADA	JULIO 95	AE/3 6

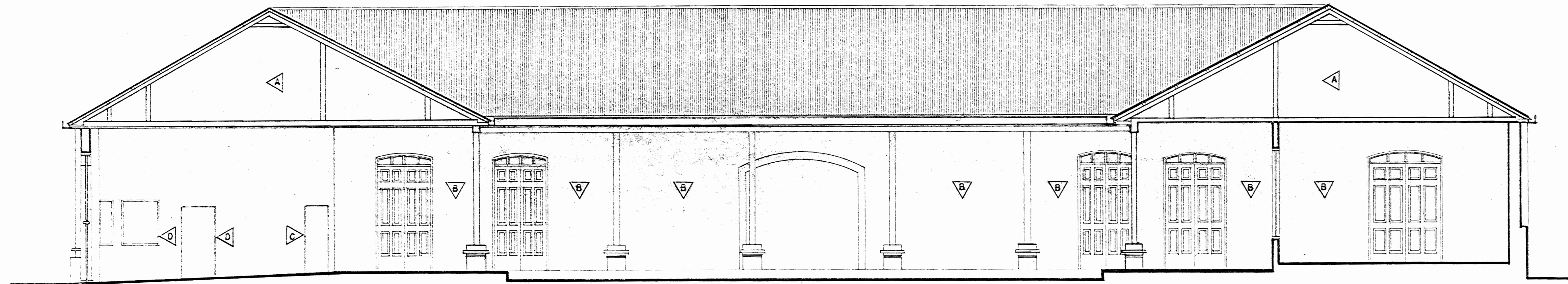

SECCIÓN A-A (ESTADO ACTUAL)
ESCALA: 1/75

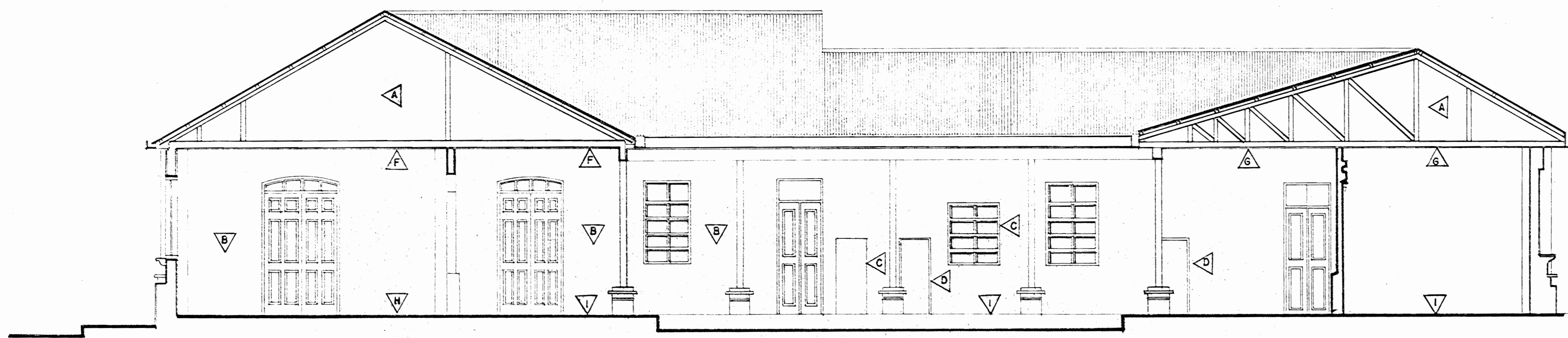

SECCIÓN B-B (ESTADO ACTUAL)
ESCALA: 1/75

INTERVENCIÓN	
△A	Sustitución sistema de cubierta 100%.
△B	Sustitución y Reparación de repello, suelto o flojo. 30 % a 40%.
△C	Cambio de Buque de Ventana, ampliar.
△D	Eliminar buque de puerta y ventanas, o sustituirlo de acuerdo a piso de propuesta.
△E	Sustitución de portón de rejas por puerta de madera de tablero.
△F	Conservar cielos de tabilla al máximo.
△G	Sustituir cielo de tabilla a un 100%.
△H	Sustituir el piso de CL a Madera en un 100%.
△I	Sustituir de piso de CL a Mosaico 100%.

APROBACIÓN COMISIÓN REVISORA DE PERMISOS DE CONSTRUCCIÓN		
PROYECTO: RESTAURACIÓN EDIFICIO MUSEO DE SAN RAMÓN — ANTIIGUO PALACIO MUNICIPAL—		
PROPIETARIO: — U CR — — SEDE REGIONAL DE OCCIDENTE—		
PROVINCIA ALAJUELA	CANTON SAN RAMÓN	UBICACIÓN CENTRAL
DIBUJO: — TCU —		
FABIO R. VILLALOBOS BENAVIDEZ	874104	
JOSÉ VLADIMIR MORAN MOLINA	862845	
WALTER UJETA PETERSEN	856681	
PROFESIONAL RESPONSABLE		
NOMBRE: JOSÉ E. GARNIER ZAMORA		
FIRMA: No REG. A-3647		
PROFESIONAL RESPONSABLE		
NOMBRE: MIGUEL F. CRUZ AZOFEIFA		
FIRMA: No REG. IC-2266		
INFORMACIÓN REGISTRO PÚBLICO		
PROPIETARIO:		
No CATASTRO:		
SITAS:		
CONTENIDO:		
SECCIONES (ESTADO ACTUAL)		
ESCALA	FECHA	LÁMINA
INDICADA	JULIO 95	AE/4 6

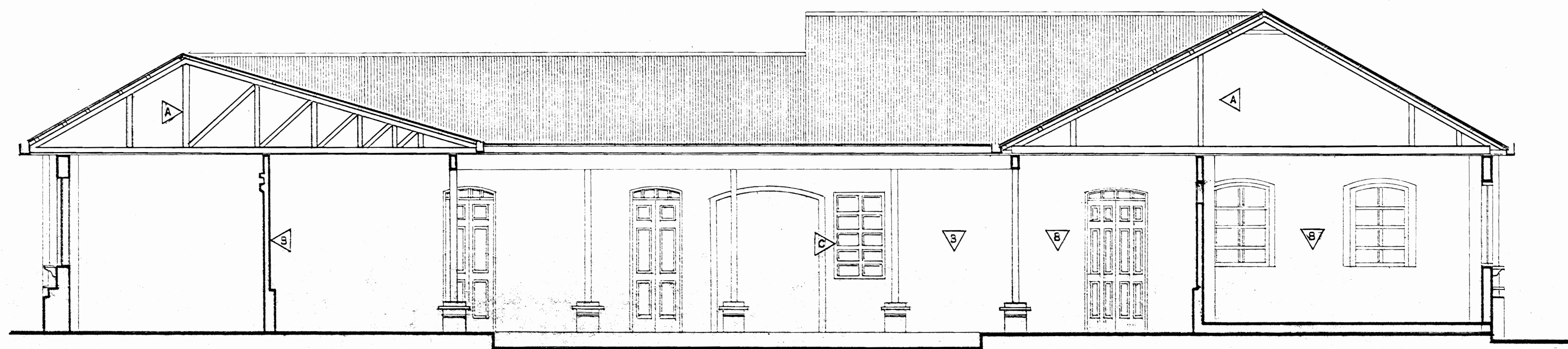

SECCIÓN C-C (ESTADO ACTUAL)
ESCALA 1:75

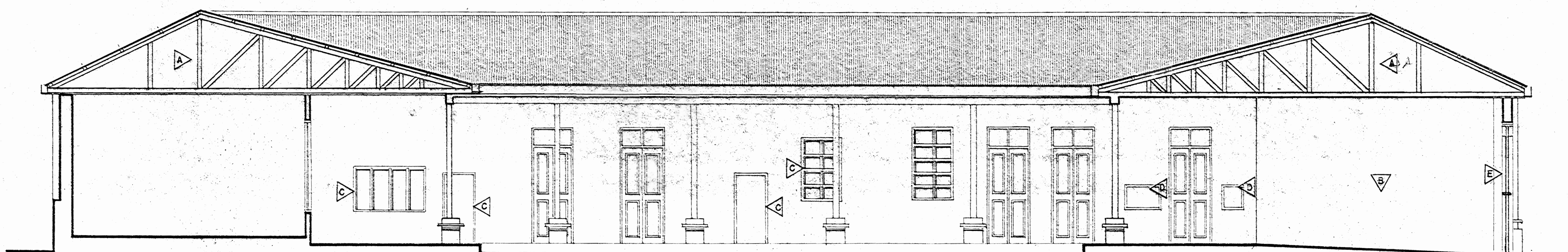

SECCIÓN D-D (ESTADO ACTUAL)
ESCALA 1:75

INTERVENCIÓN	
△A	Sustitución sistema de cubierta 100%.
△B	Sustitución y Reparación de repello, suelto o flojo. 30 % a 40 %.
△C	Cambio de Buque de Ventana, ampliar.
△D	Eliminar buque de puerta y ventanas, o sustituirlo de acuerdo a plano de propuesta.
△E	Sustitución de portón de rejas por puerta de madera de tablero.
△F	Conservar cielos de tabilla al máximo.
△G	Sustituir cielo de tabilla a un 100%.
△H	Sustituir el piso de CL a Madera en un 100%.
△I	Sustituir de piso de CL a Mosaico 100 %.

APROBACION COMISION REVISORA DE PERMISOS DE CONSTRUCCION		
PROYECTO: RESTAURACION EDIFICIO MUSEO DE SAN RAMON — ANTIGUO PALACIO MUNICIPAL —		
PROPIETARIO: — UCR — — SEDE REGIONAL DE OCCIDENTE —		
PROVINCIA	CANTON	DISTRITO
ALAJUELA	SAN RAMON	CENTRAL
DIBUJO: — T C U —		
FABIO R. VILLALOBOS BENAVIDEZ	874104	
JOSÉ VLADIMIR MORAN MOLINA	862545	
WALTER UJUETA PETERSEN	85 65 01	
PROFESIONAL RESPONSABLE		
NOMBRE: JOSÉ E. GARNIER ZAMORA		
FIRMA:	No REG. A-3647	
PROFESIONAL RESPONSABLE		
NOMBRE: MIGUEL F. CRUZ AZOFEIFA		
FIRMA:	No REG. IC-2266	
INFORMACION REGISTRO PUBLICO		
No CATASTRO:		
SITAS:		
CONTENIDO:		
SECCIONES (ESTADO ACTUAL)		
ESCALA	FECHA	LAMINA
INDICADA	JULIO 95	AE/5
		6

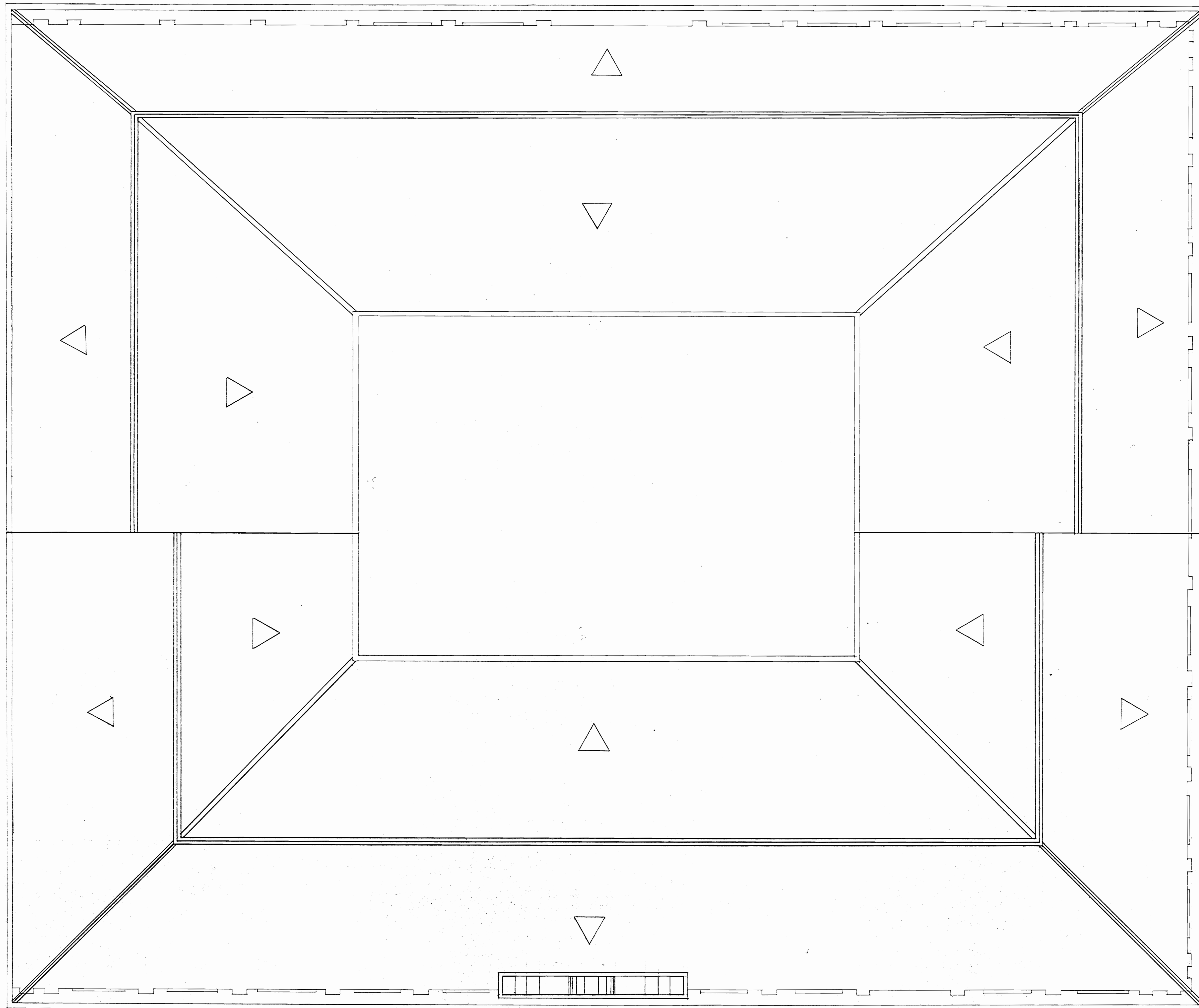

PLANTA DE TECHOS (ESTADO ACTUAL)
 ESCALA 1/75

APROBACION COMISION REVISORA DE PERMISOS DE CONSTRUCCION

PROYECTO:
 RESTAURACION EDIFICIO MUSEO DE SAN RAMON
 —ANTIGUO PALACIO MUNICIPAL—

PROPIETARIO:
 — UCR —
 —SEDE REGIONAL DE OCCIDENTE—

PROVINCIA	CANTON	DISTRITO
ALAJUELA	SAN RAMON	CENTRAL

DIBUJO: —TCU—
 FABIO R. VILLALOBOS BENAVIDEZ 877147
 JOSE VLADIMIR MORAN MOLINA 862545
 WALTER UJUETA PETERSEN 866681

PROFESIONAL RESPONSABLE
 NOMBRE: JOSE E. GARNIER ZAMORA
 FIRMA: No REG. A-3647

PROFESIONAL RESPONSABLE
 NOMBRE: MIGUEL F. CRUZ AZOFEIFA
 FIRMA: No REG. IC-2266

INFORMACION REGISTRO PUBLICO
 PROPIETARIO:
 No CATASTRO:
 SITAS:

CONTENIDO:

PLANTA DE TECHOS

ESCALA	FECHA	LAMINA
INDICADA	JULIO 95	AE/6

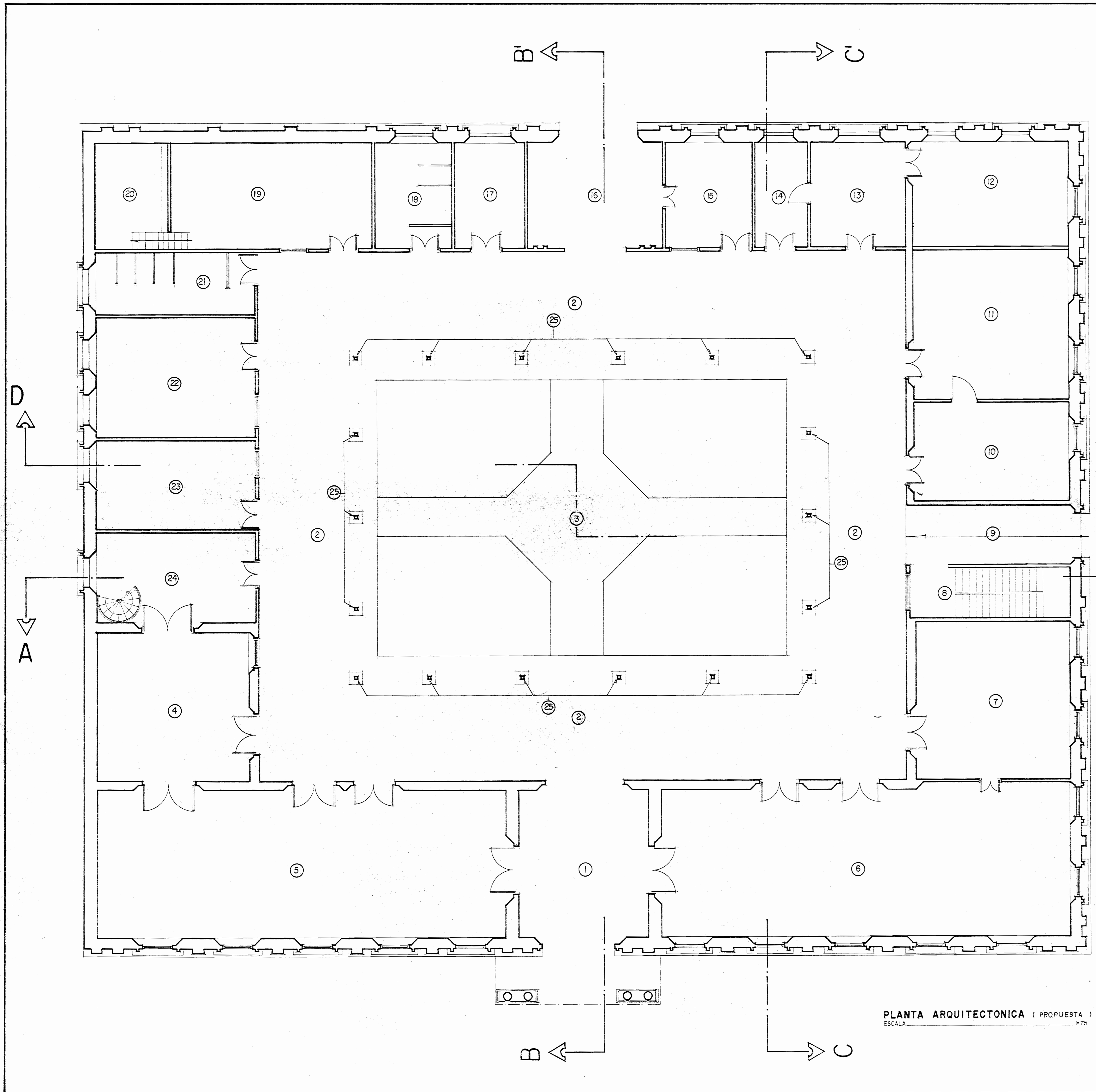

AREA	
1	VESTIBULO PRINCIPAL
2	CORREDOR
3	PATIO CENTRAL
4	AULA
5	SALA DE EXHIBICIONES TEMPORALES
6	SALA DE EXHIBICIONES TEMPORALES
7	SALA DE EXHIBICIÓN PERMANENTE
8	ESCALERA
9	VESTIBULO LATERAL
10	SALA DE EXPOSICIÓN PERMANENTE
11	SALA DE EXPOSICIÓN PERMANENTE
12	BODEGA
13	OFICINA MUSEO
14	OFICINA (SALA DE REUNIONES)
15	CENTRO DE LITERATURA
16	BIBLIOTECA
17	OFICINA
18	SERVICIO SANITARIO HOMBRES
19	SALA DE REUNIONES
20	OFICINA
21	SERVICIO SANITARIO MUJERES
22	SALÓN MULTIUSO
23	SALÓN MULTIUSO
24	PASILLO
25	COLUMNAS

PLANTA ARQUITECTONICA (PROPUESTA)
 ESCALA 1/75

APROBACION COMISION REVISORA DE PERMISOS DE CONSTRUCCION

PROYECTO:
 RESTAURACION EDIFICIO MUSEO DE SAN RAMON
 — ANTIGUO PALACIO MUNICIPAL —

PROPIETARIO:
 —UCR—
 —SEDE REGIONAL DE OCCIDENTE—

PROVINCIA	CANTON	DISTRITO
ALAJUELA	SAN RAMON	CENTRAL

DIBUJO: —TCU—
 FABIO R. VILLALOBOS BENAVIDEZ 874104
 JOSÉ VLADIMIR MORAN MOLINA 862542
 WALTER UJUETA PETERSEN 856681

PROFESIONAL RESPONSABLE
 NOMBRE: JOSÉ E. GARNIER ZAMORA
 FIRMA: No REG A-3647

PROFESIONAL RESPONSABLE
 NOMBRE: MIGUEL F. CRUZ AZOFEIFA
 FIRMA: No REG IC-2266

INFORMACION REGISTRO PUBLICO
 PROPIETARIO:
 No CATASTRO:
 SITAS:

CONTENIDO:
 PLANTA ARQUITECTONICA (PROPUESTA)

ESCALA	FECHA	LAMINA
INDICADA	JULIO 95	AP/1 8

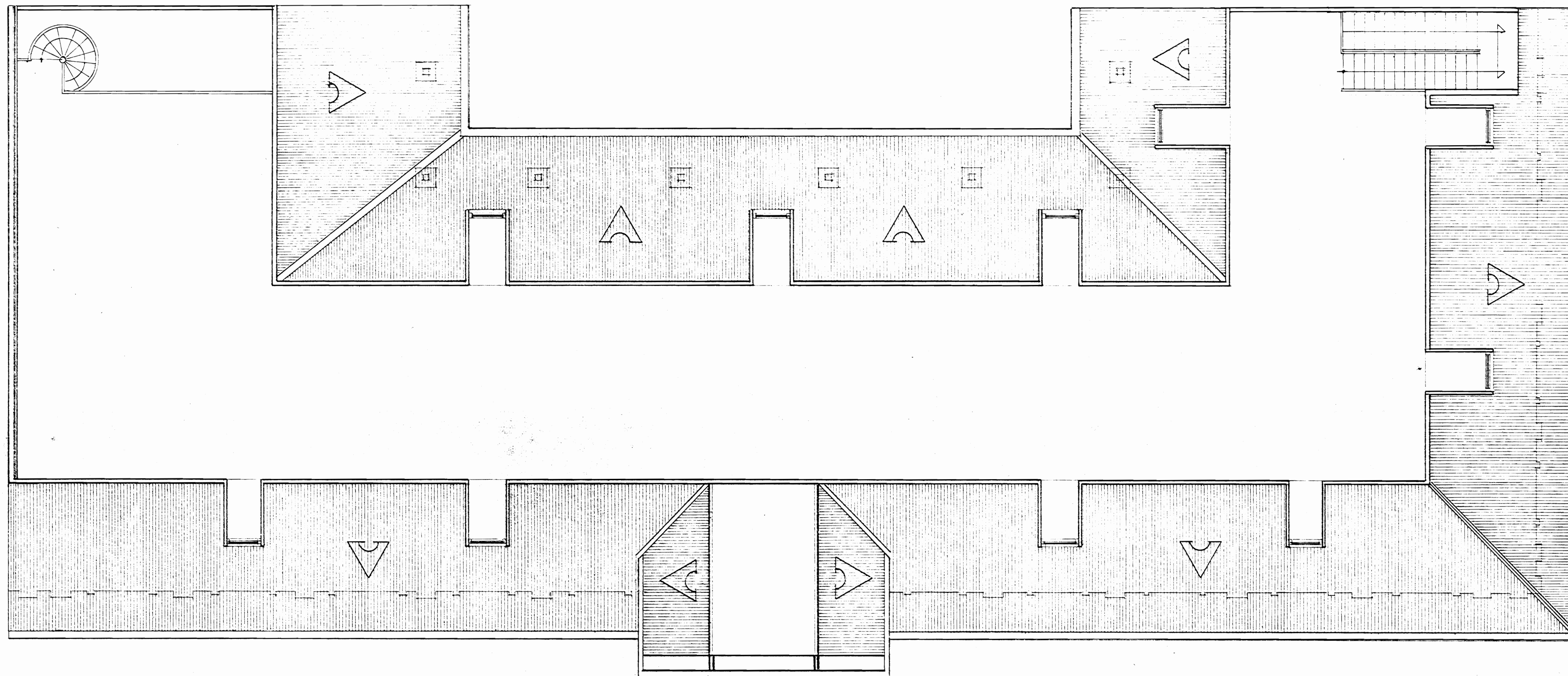

SEGUNDO NIVEL (PROPUESTA)
ESCALA 1:75

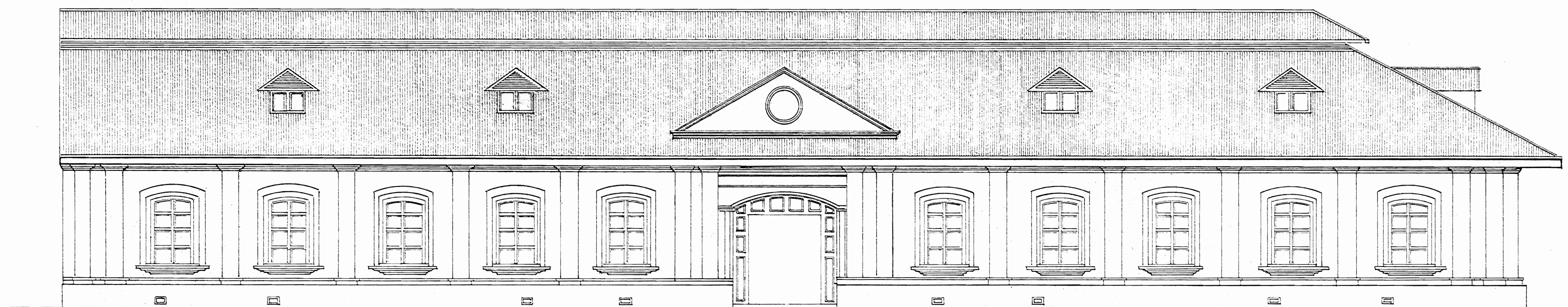

ELEVACIÓN (OPCIÓN 2, PROPUESTA)
ESCALA 1:75

APROBACION COMISION REVISORA DE PERMISOS DE CONSTRUCCION

PROYECTO:
RESTAURACION EDIFICIO MUSEO DE SAN RAMON
— ANTIGUO PALACIO MUNICIPAL —

PROPIETARIO:
— UCR —
— SEDE REGIONAL DE OCCIDENTE —

PROVINCIA	CANTON	DISTRITO
ALAJUELA	SAN RAMON	CENTRAL

DIBUJO: -TCU-
FABIO R. VILLALOSOS BENAVIDEZ 874104
JOSE VLADIMIR MORAN MOLINA 862546
WALTER UJUETA PETERSEN 856681

PROFESIONAL RESPONSABLE
NOMBRE: JOSE E. GARNIER ZAMORA
FIRMA: No REG A-3642

PROFESIONAL RESPONSABLE
NOMBRE: MIGUEL F. CRUZ AZOFEIFA
FIRMA: No REG IC-2266

INFORMACION REGISTRO PUBLICO
PROPIETARIO:
No CATASTRO:
SITAS:

CONTENIDO:

SEGUNDO NIVEL (PROPUESTA)

ELEVACION (OPCIÓN 2 PROPUESTA)

ESCALA	FECHA	LAMINA
INDICADA	JULIO 95	AP/2 8

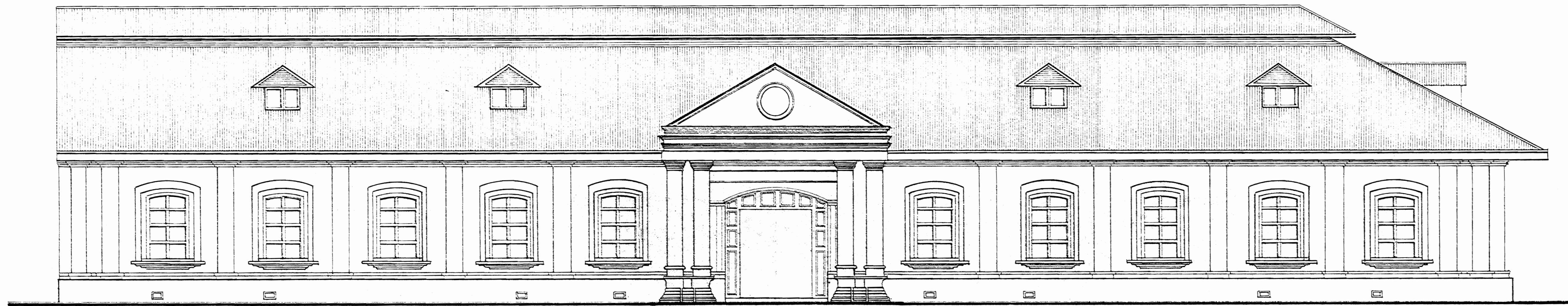

ELEVACIÓN SUR (PROPUESTA)
 ESCALA 1:75



ELEVACIÓN ESTE (PROPUESTA)
 ESCALA 1:75

APROBACION COMISION REVISORA DE PERMISOS DE CONSTRUCCION

PROYECTO:
 RESTAURACION EDIFICIO MUSEO DE SAN RAMON
 - ANTIGUO PALACIO MUNICIPAL -

PROPIETARIO:
 - UCR -
 - SEDE REGIONAL DE OCCIDENTE -

PROVINCIA	CANTON	DISERITO
ALAJUELA	SAN RAMON	CENTRAL

DIBUJO: -TCU-
 FABIO R. VILLALOBOS BENAVIDEZ 874104
 JOSE VLADIMIR MORAN MOLINA 862545
 WALTER UJUETA PETERSEN 856681

PROFESIONAL RESPONSABLE
 NOMBRE: JOSE E. GARNIER ZAMORA
 FIRMA: No REG A-3647

PROFESIONAL RESPONSABLE
 NOMBRE: MIGUEL F. CRUZ AZOFEIFA
 FIRMA: No REG IC-2266

INFORMACION REGISTRO PUBLICO
 PROPIETARIO:
 No CATASTRO:
 SITAS:

CONTENIDO:

ELEVACIONES (PROPUESTA)

ESCALA	FECHA	LAMINA
INDICADA	JULIO 95	AP/3 8

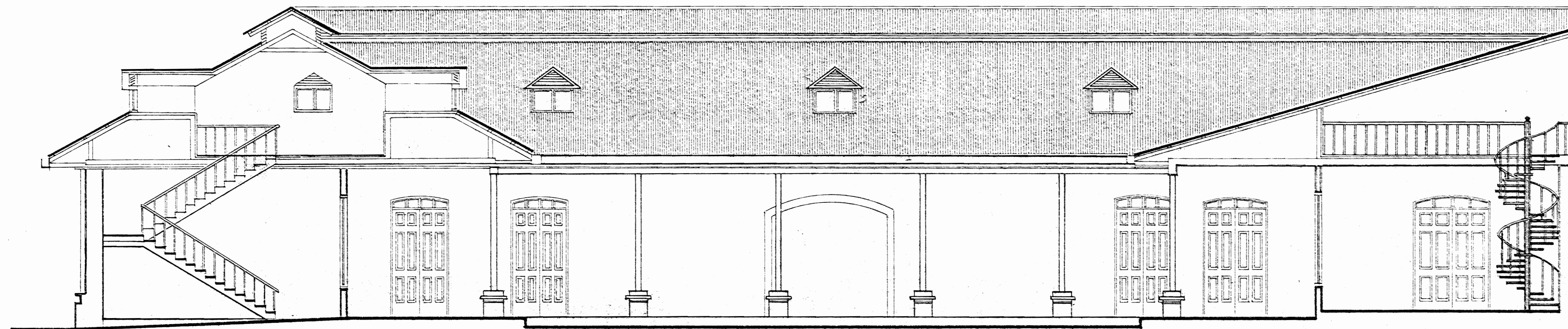

SECCIÓN A-A (PROPUESTA)
ESCALA 1:75

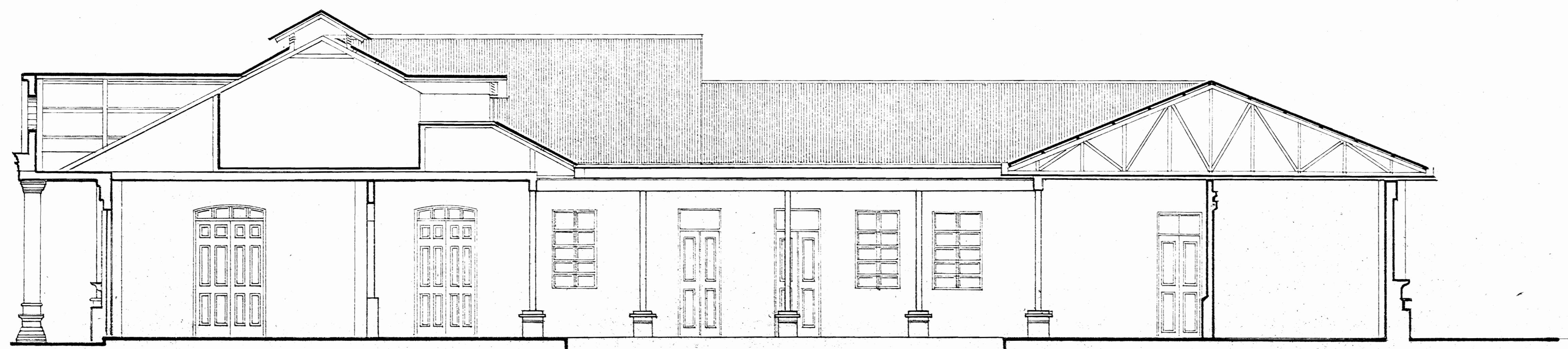

SECCIÓN B-B (PROPUESTA)
ESCALA 1:75

APROBACION COMISION REVISORA DE PERMISOS DE CONSTRUCCION		
PROYECTO: RESTAURACION EDIFICIO MUSEO DE SAN RAMON — ANTIGUO PALACIO MUNICIPAL —		
PROPIETARIO: — UCR — — SEDE REGIONAL DE OCCIDENTE —		
PROVINCIA LAJUELA	CANTON SAN RAMON	DISTRITO CENTRAL
DIBUJO: — TCU — FABIO R. VILLALOBOS BENAVIDEZ 87404 JOSE VLADIMIR MORAN MOLINA 862545 WALTER UJUETA PETERSEN 856681		
PROFESIONAL RESPONSABLE NOMBRE: JOSE E. GARNIER ZAMORA FIRMA: No REG A-3647		
PROFESIONAL RESPONSABLE NOMBRE: MIGUEL F. CRUZ AZOFEIFA FIRMA: No REG IC-2266		
INFORMACION REGISTRO PUBLICO PROPIETARIO: No CATASTRO: SITAS		
CONTENIDO:		
SECCIONES (PROPUESTA)		
ESCALA INDICADA	FECHA JULIO 95	LAMINA AP/4 8



SECCIÓN C-C (PROPUESTA)
ESCALA: 1/75

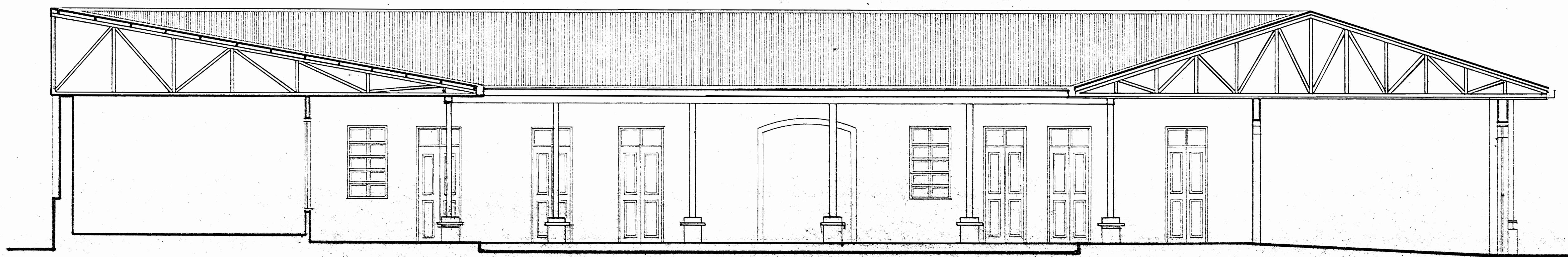

SECCIÓN D-D (PROPUESTA)
ESCALA: 1/75

APROBACION COMISION REVISORA DE PERMISOS DE CONSTRUCCION

PROYECTO:
RESTAURACION EDIFICIO MUSEO DE SAN RAMON
- ANTIGUO PALACIO MUNICIPAL -

PROPIETARIO:
- UCR -
- SEDE REGIONAL DE OCCIDENTE -

PROVINCIA ALAJUELA	CANTON SAN RAMON	DISTRITO CENTRAL
--------------------	------------------	------------------

DIBUJO: -TCU-
FABIO R. VILLALOBOS BENAVIDEZ 8741 04
JOSE VLADIMIR MORAN MOLINA 8625 45
WALTER UJUETA PETERSEN 8566 81

PROFESIONAL RESPONSABLE
NOMBRE: JOSE E. GARNIER ZAMORA
FIRMA: No. REG. A-3647

PROFESIONAL RESPONSABLE
NOMBRE: MIGUEL F. CRUZ AZOFEIFA
FIRMA: No. REG. IC-2266

INFORMACION REGISTRO PUBLICO:
PROPIETARIO:
No. CATASTRO:
SITAS:

CONTENIDO:

SECCIONES (PROPUESTA)

ESCALA:	FECHA:	INDICADA:
	JULIO 2003	AP/5

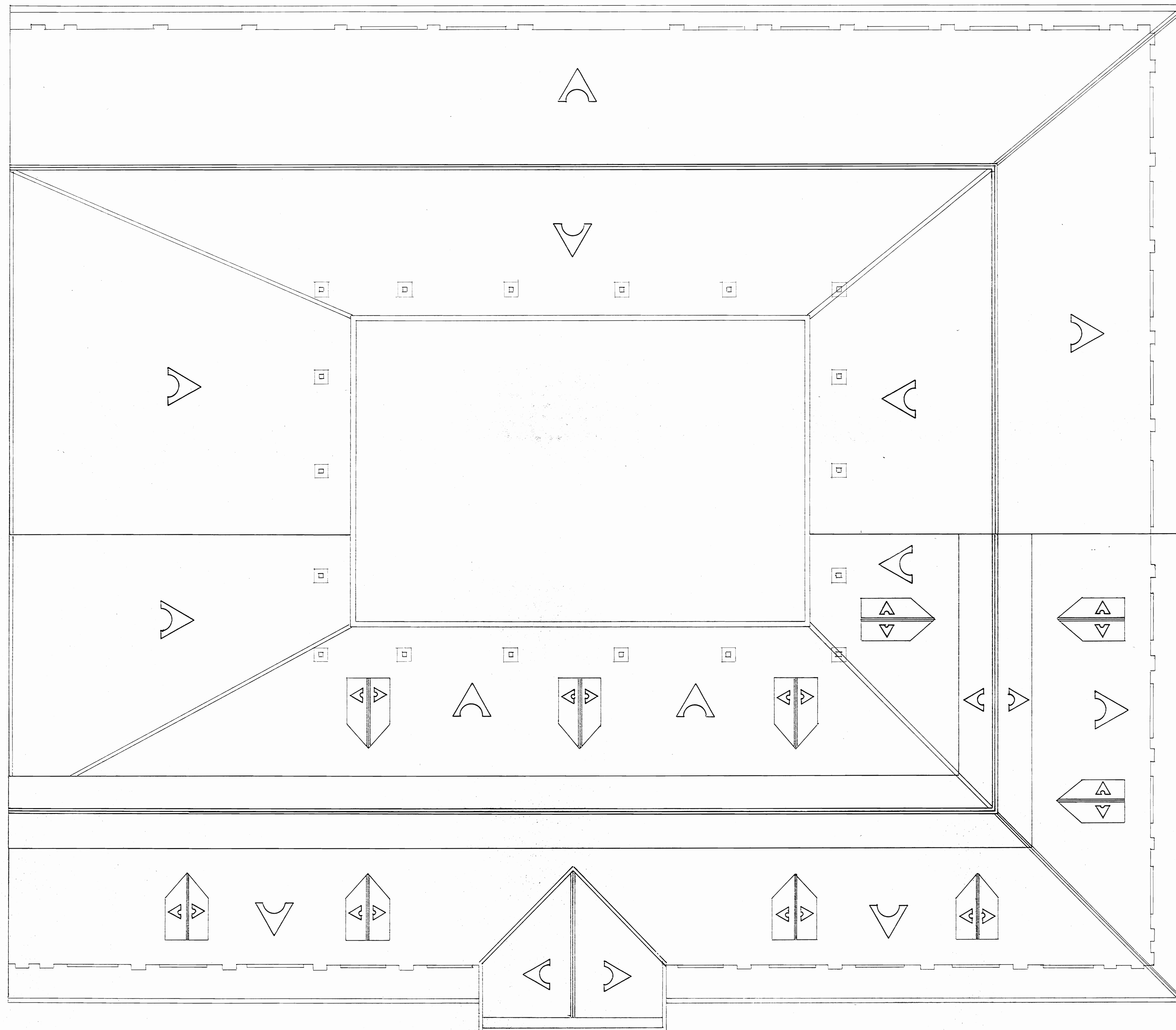

PLANTA DE TECHOS (PROPUESTA)
 ESCALA 1:75

APROBACION COMISION REVISORA DE PERMISOS DE CONSTRUCCION

PROYECTO: RESTAURACION EDIFICIO MUSEO DE SAN RAMON
 —ANTIGUO PALACIO MUNICIPAL—

PROPIETARIO: —UCR—
 —SEDE REGIONAL DE OCCIDENTE—

PROVINCIA ALAJUELA	CANTON SAN RAMON	DISTRITO CENTRAL
-----------------------	---------------------	---------------------

DIBUJO—T.C.U.—
 FABIO R. VILLALOBOS BENAVIDEZ 874104
 JOSE VLADIMIR MORAN MOLINA 862545
 WALTER UJUETA PETERSEN 856681

PROFESIONAL RESPONSABLE
 NOMBRE: JOSE E. GARNIER ZAMORA
 FIRMA: No REG. A-3647

PROFESIONAL RESPONSABLE
 NOMBRE: MIGUEL F. CRUZ AZOFEIFA
 FIRMA: No REG. IC-2266

INFORMACION REGISTRO PUBLICO
 PROPIETARIO:
 No CATASTRO:
 SITAS:

CONTENIDO:

PLANTA DE TECHOS (PROPUESTA)

ESCALA INDICADA	FECHA JULIO 95	LAMINA AP/6
--------------------	-------------------	----------------

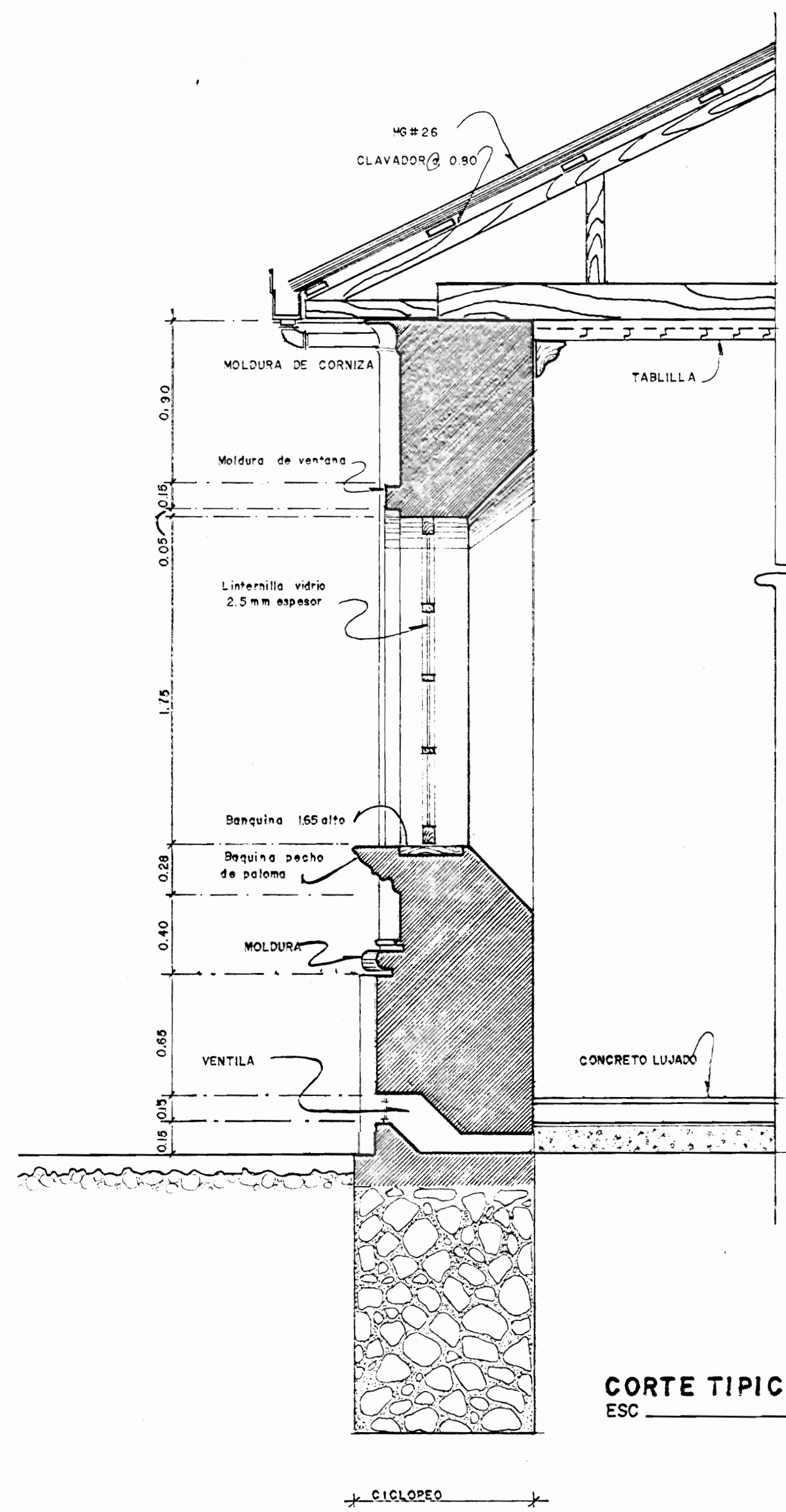

CORTE TÍPICO DE PARED (ESTADO ACTUAL)
ESC. 1:25

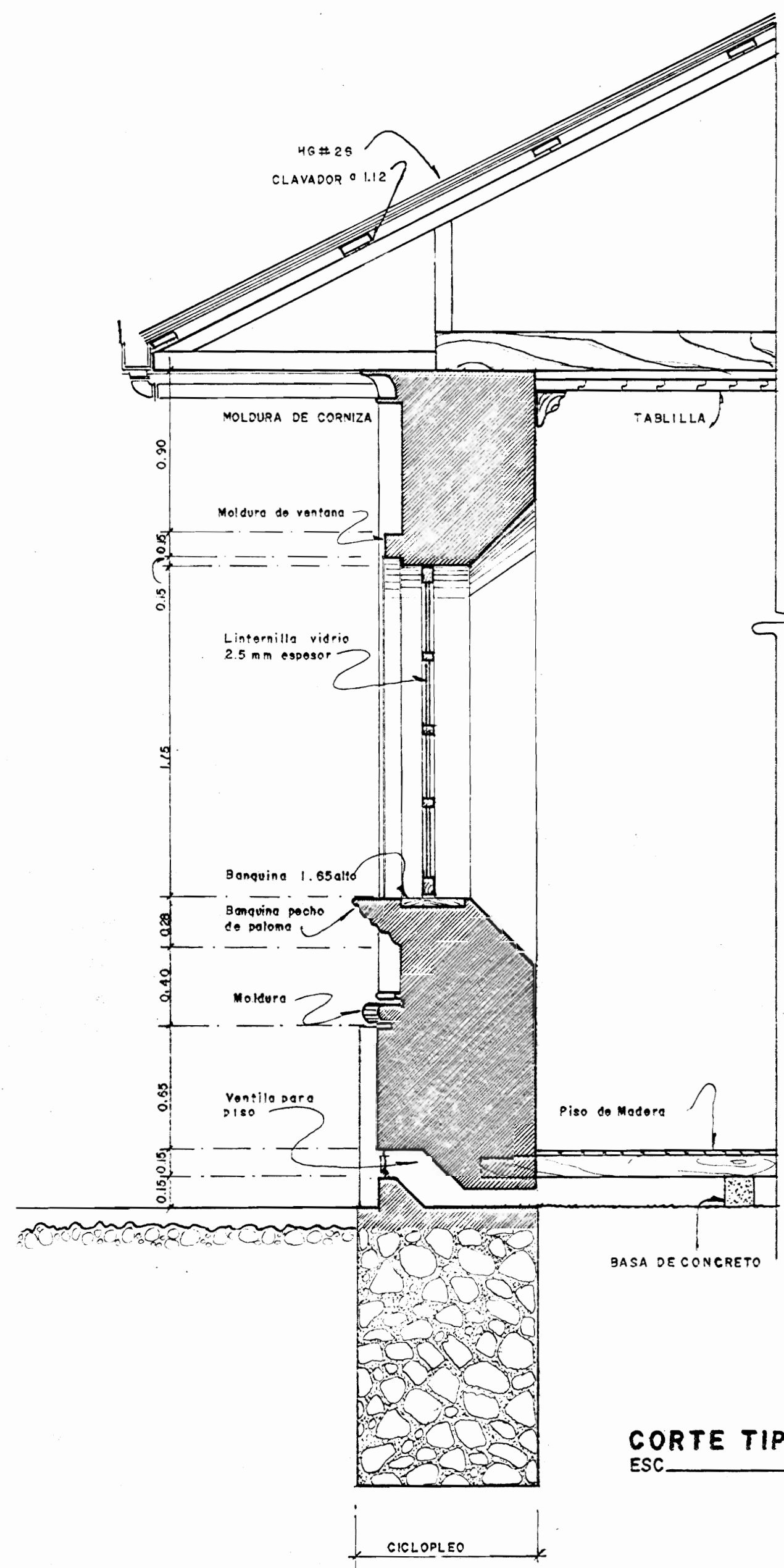

CORTE TÍPICO DE PARED (PROPUESTA)
ESC. 1:25

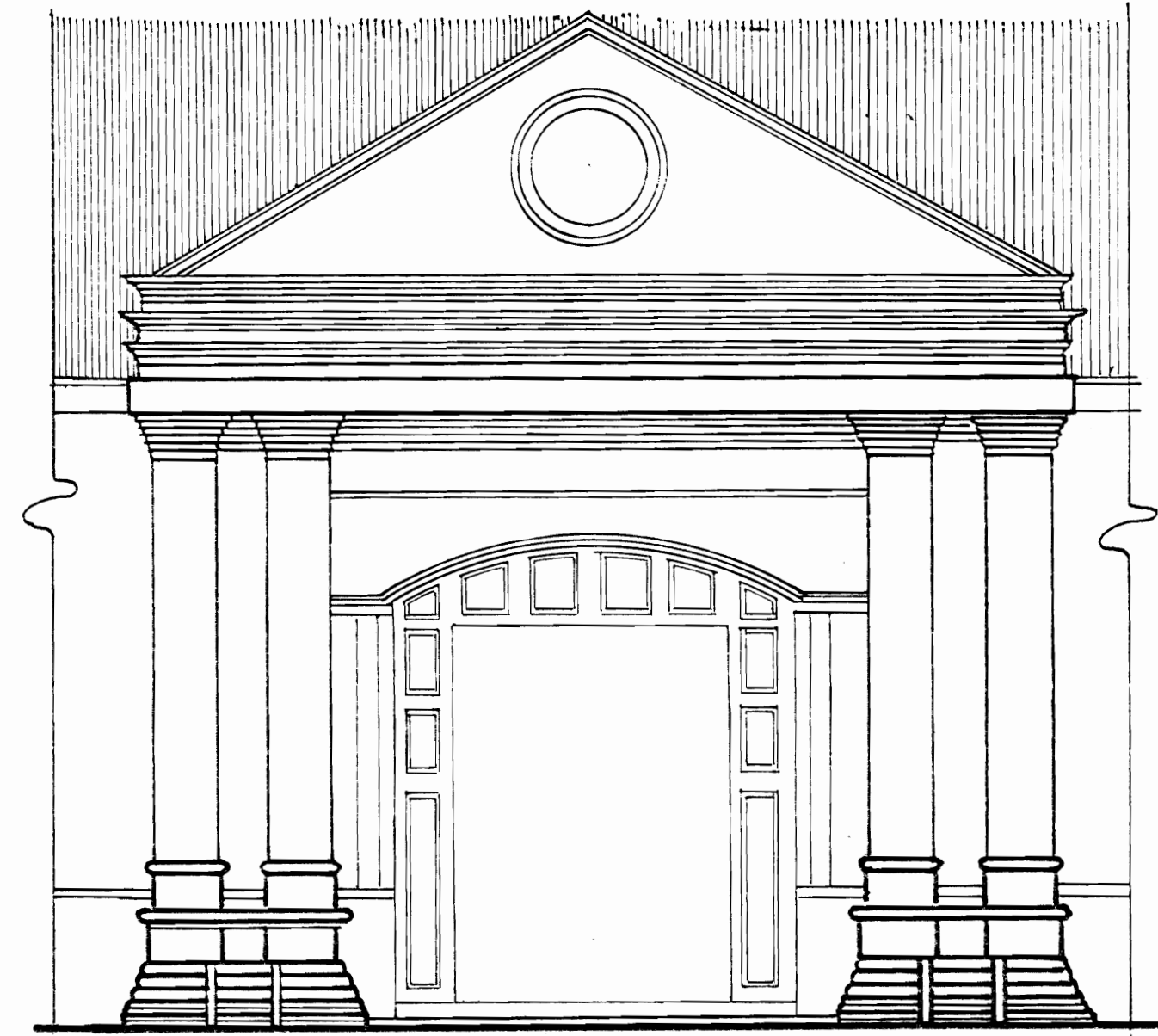

DETALLE ENTRADA PRINCIPAL (PROPUESTA # 1)
ESC. 1:50

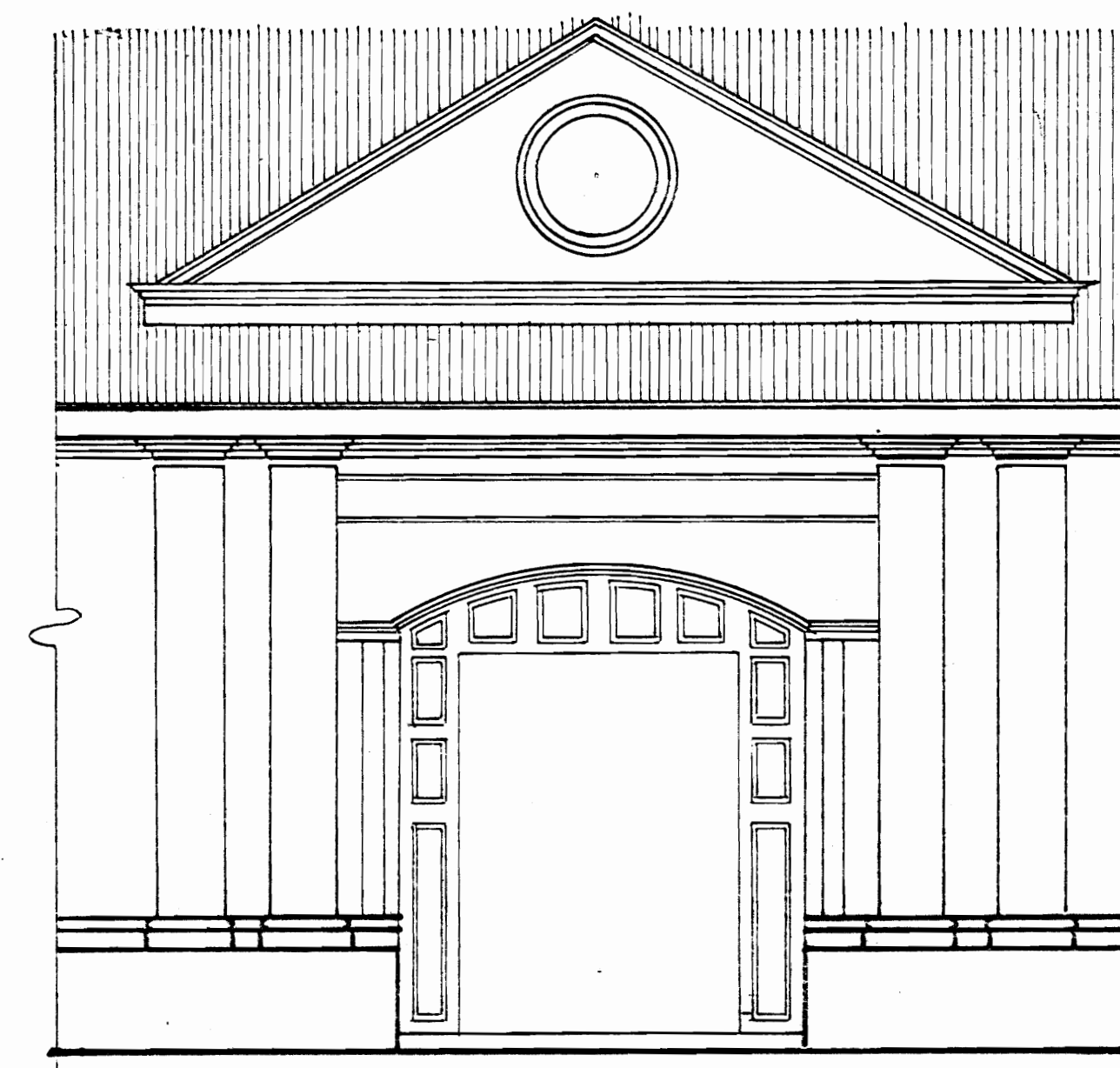
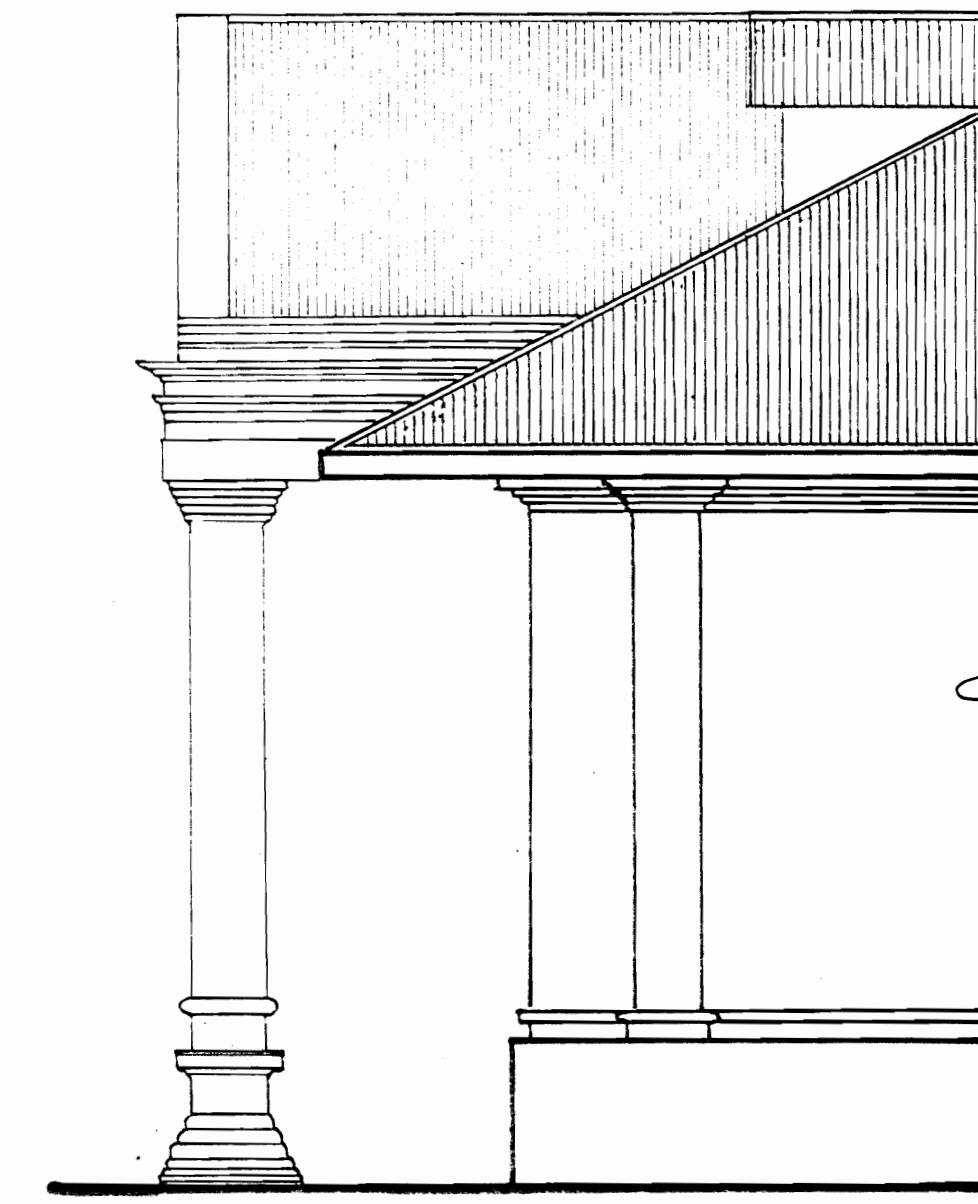

DETALLE ENTRADA PRINCIPAL (PROPUESTA # 2)
ESC. 1:50

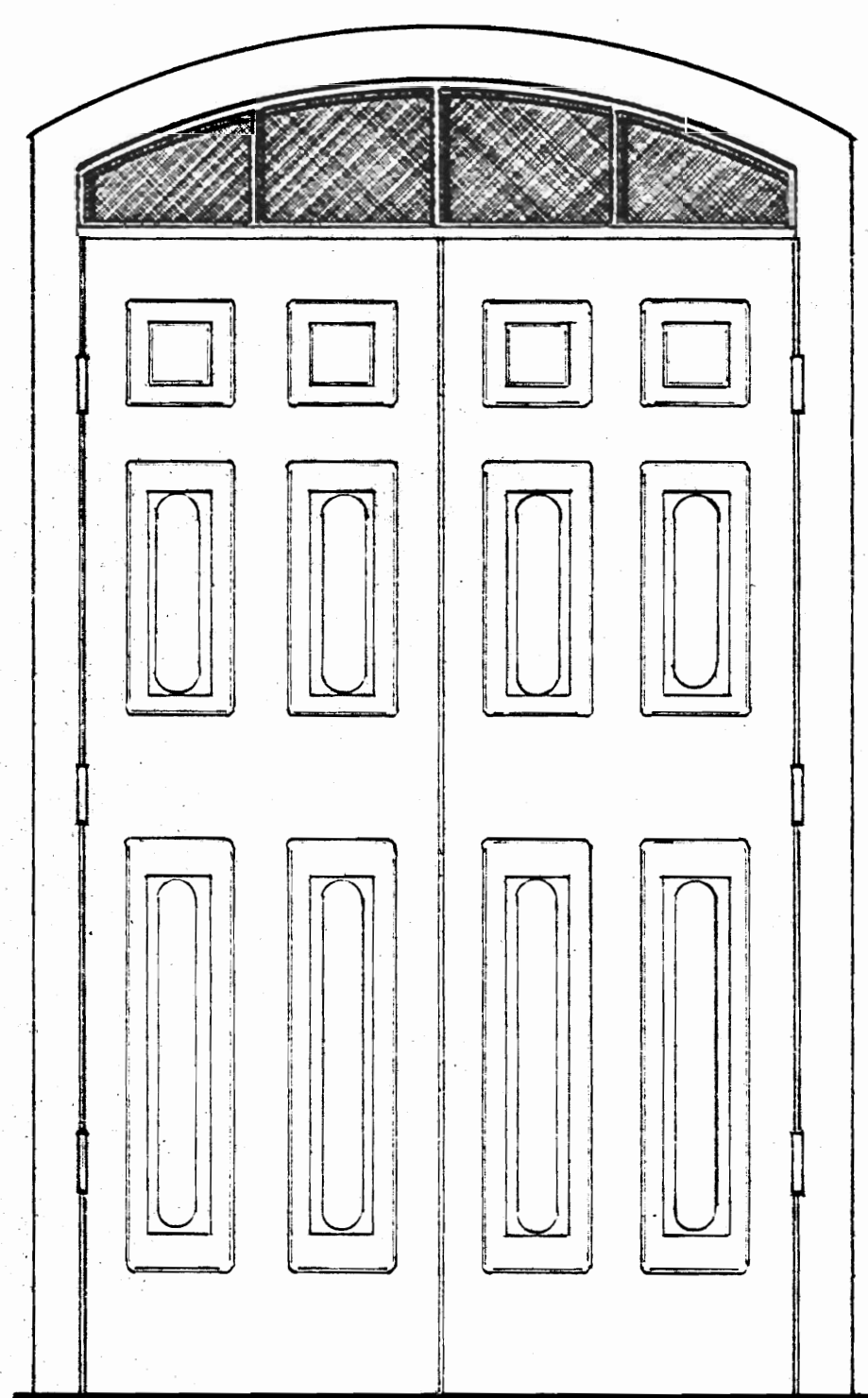
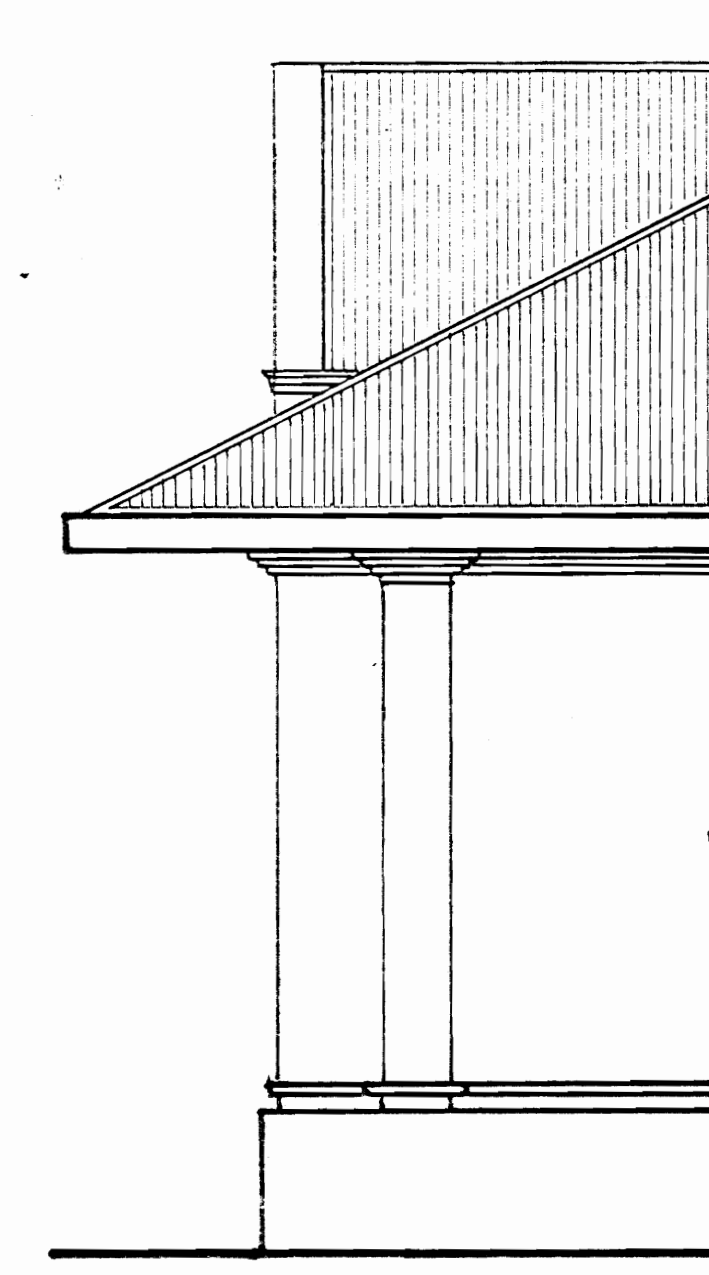

DETALLE PUERTA
ESC. 1:20

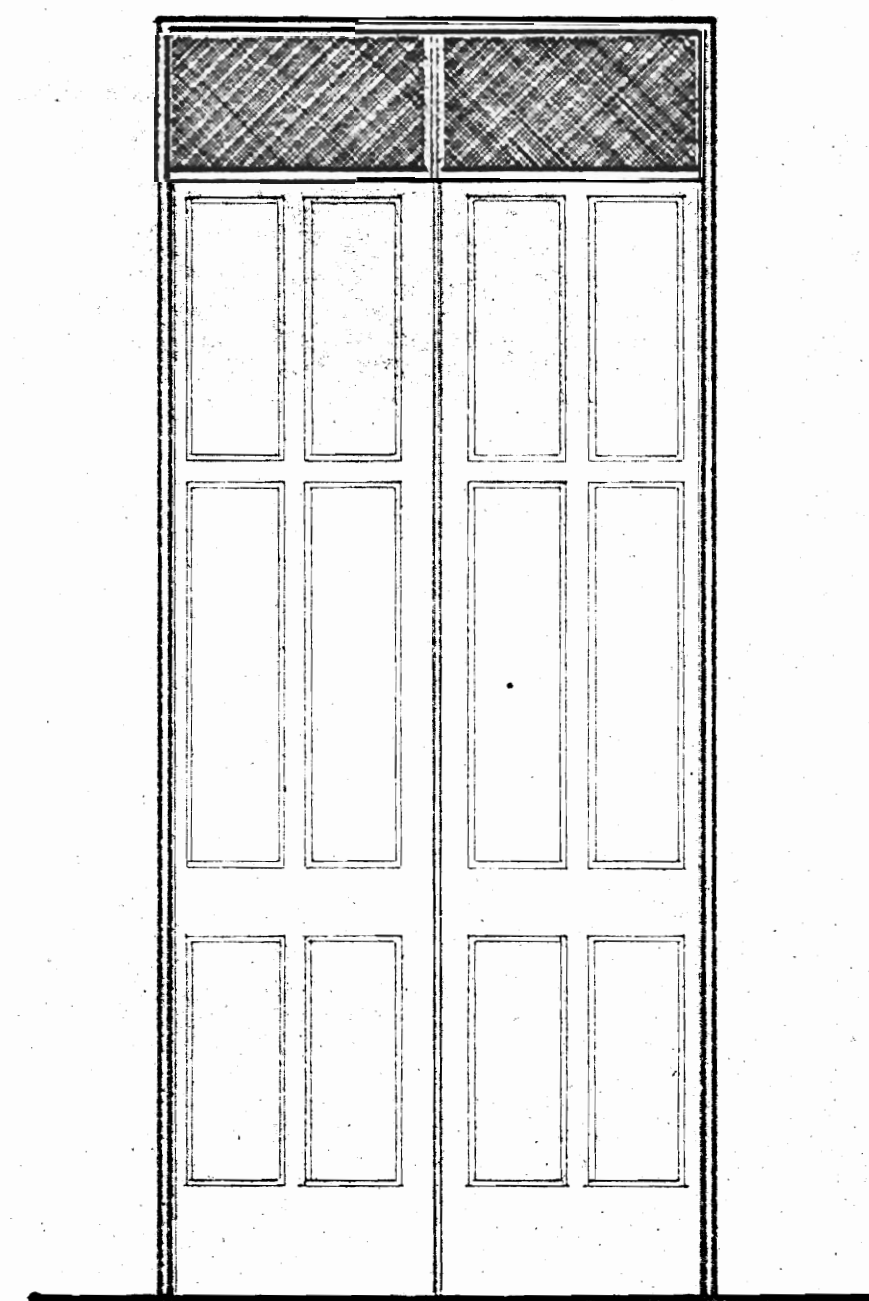

DETALLE PUERTA
ESC. 1:20

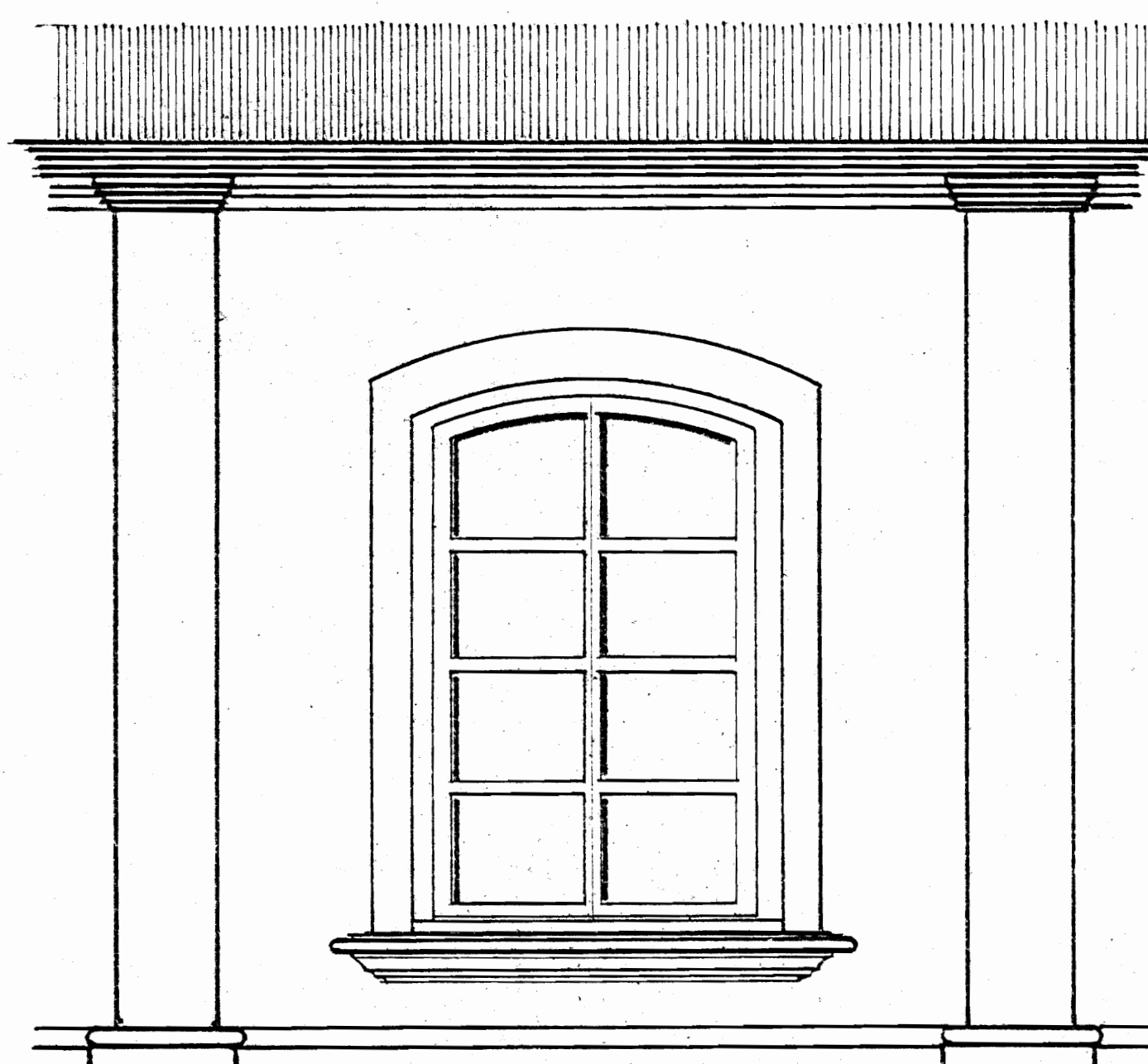

DETALLE DE VENTANA
ESC. 1:25

DETALLES DE PISOS

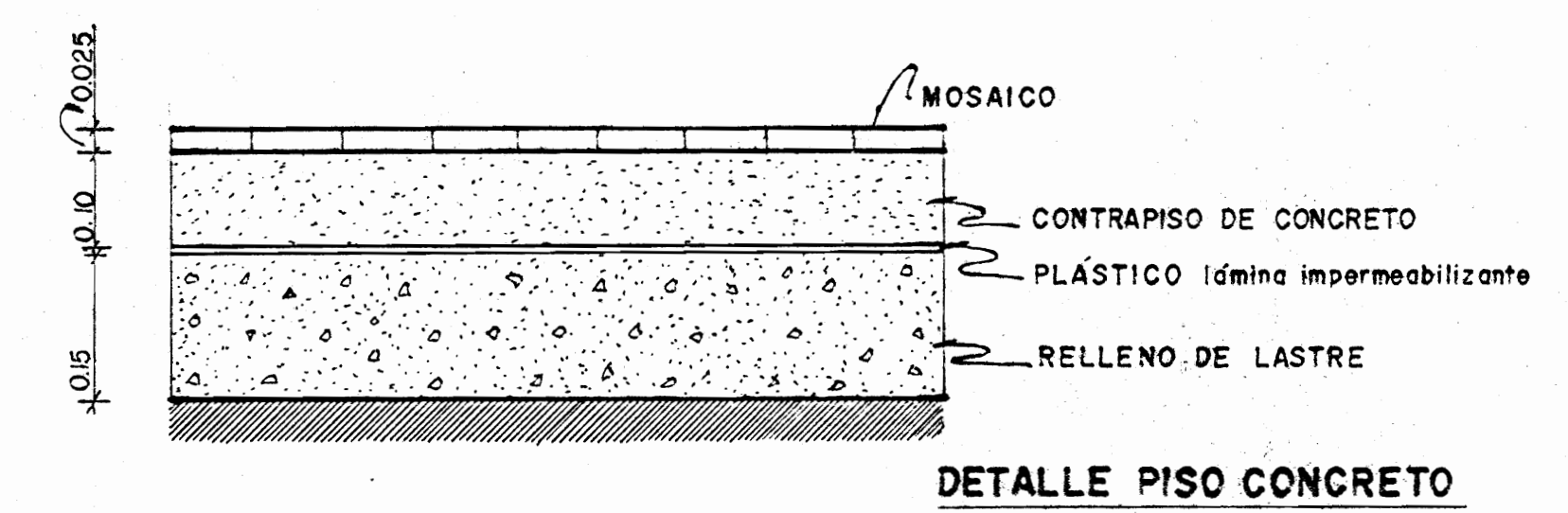

DETALLE PISO CONCRETO

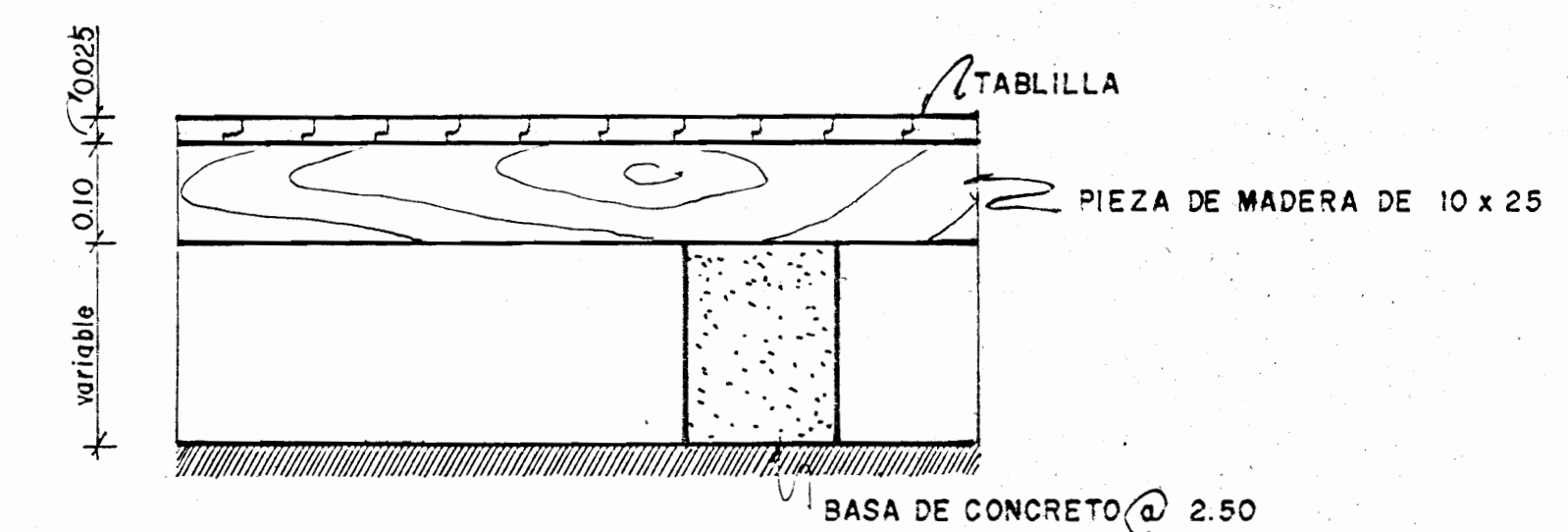

DETALLE PISO MADERA

APROBACION COMISION REVISORA DE PERMISOS DE CONSTRUCCION

PROYECTO: RESTAURACIÓN EDIFICIO MUSEO DE SAN RAMÓN — ANTIQUO PALACIO MUNICIPAL —

PROPIETARIO: —UCR—
—SEDE REGIONAL DE OCCIDENTE—

PROVINCIA ALAJUELA CANTON SAN RAMÓN DISTRITO CENTRAL

DIBUJO: —TCU—
FABIO VILLALOBOS BENAVIDEZ 874104
JOSE VLADIMIR MORAN MOLINA 862545
WALTER UJUETA PETERSEN 956681

PROFESIONAL RESPONSABLE
NOMBRE: JOSÉ E. GARNIER ZAMORA
FIRMA: No REG. A-3647

PROFESIONAL RESPONSABLE
NOMBRE: MIGUEL F. CRUZ AZOFEIFA
FIRMA: No REG. IC-2266

INFORMACION REGISTRO PUBLICO
PROPIETARIO:
No CATASTRO:
SITAS:

CONTENIDO:

DETALLES

ESCALA	FECHA	LAMINA
INDICADA	JULIO 95	AP/8 8