

COLUMNAS FALSAS PARA OCULTAR BAJANTES ESC. 1:5

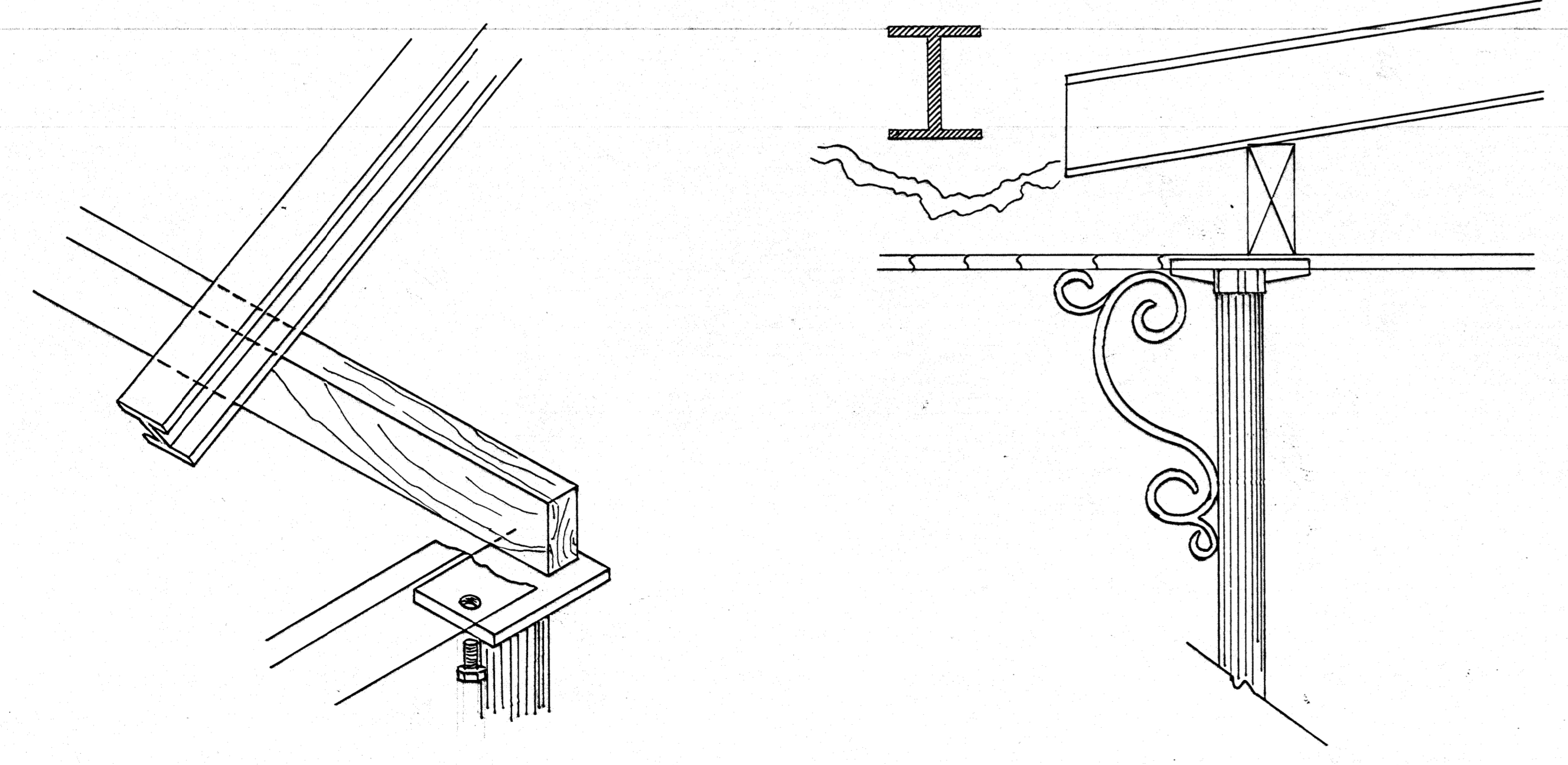

DETALLES ARQUITECTONICOS VARIOS SIN ESCALA

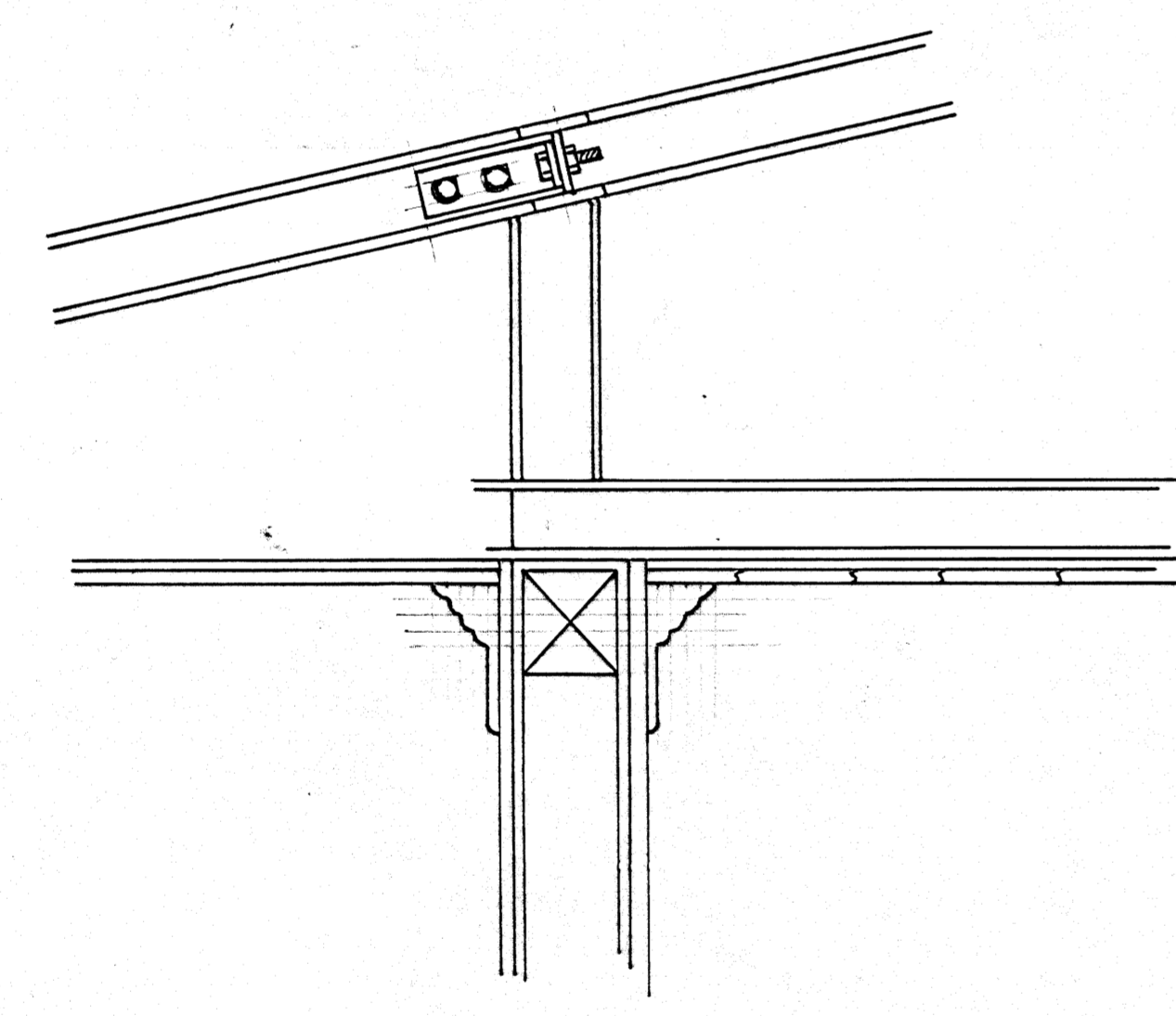
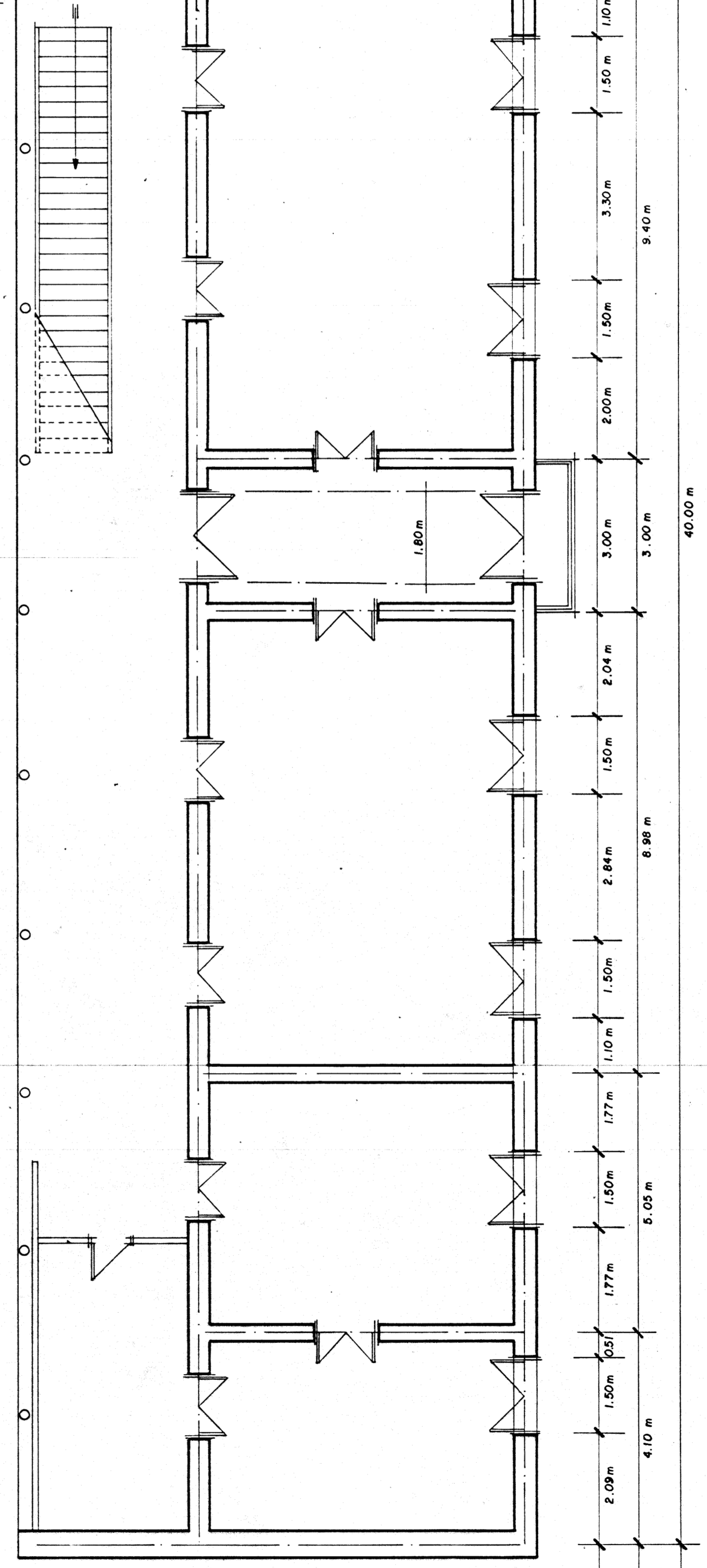
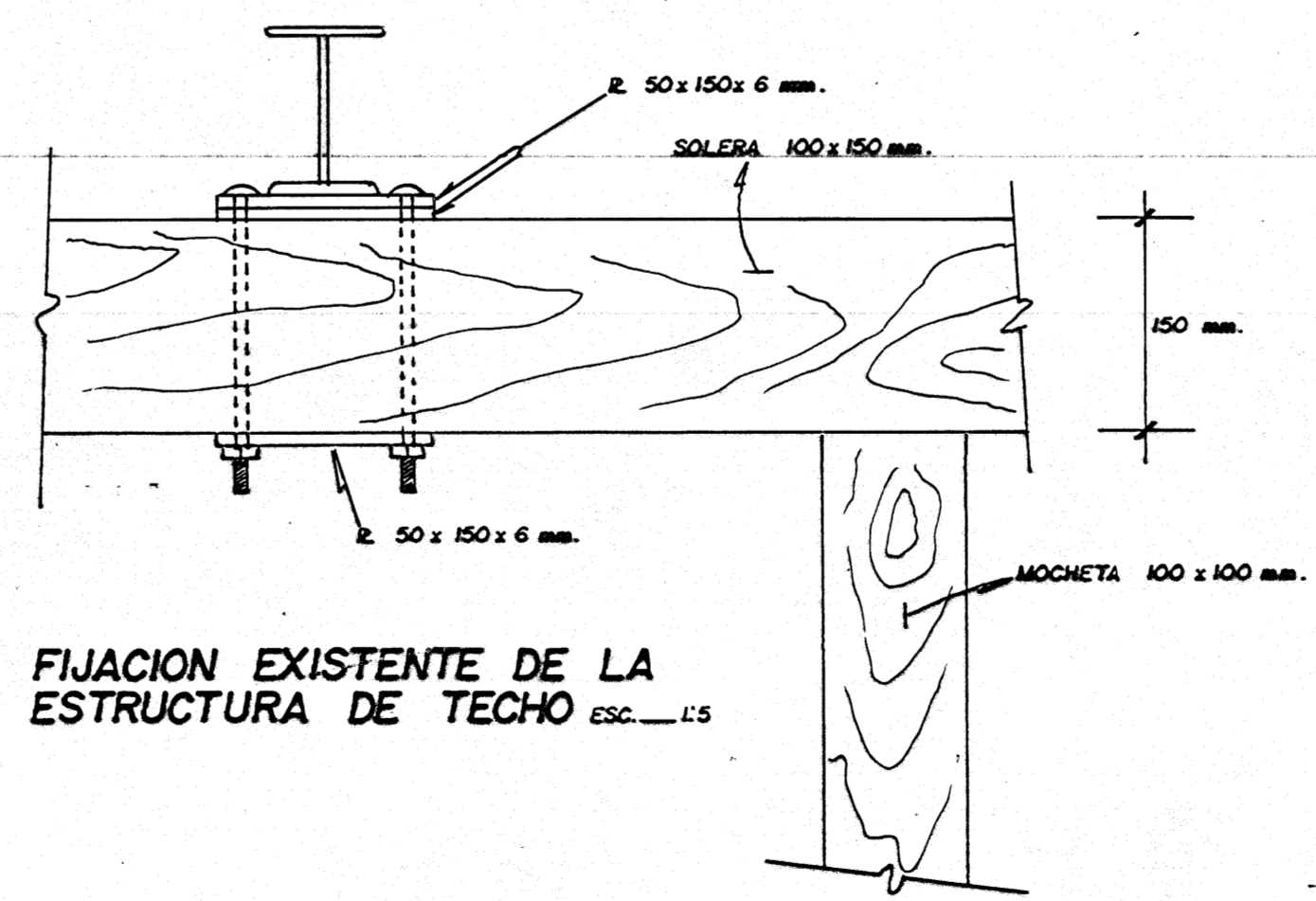
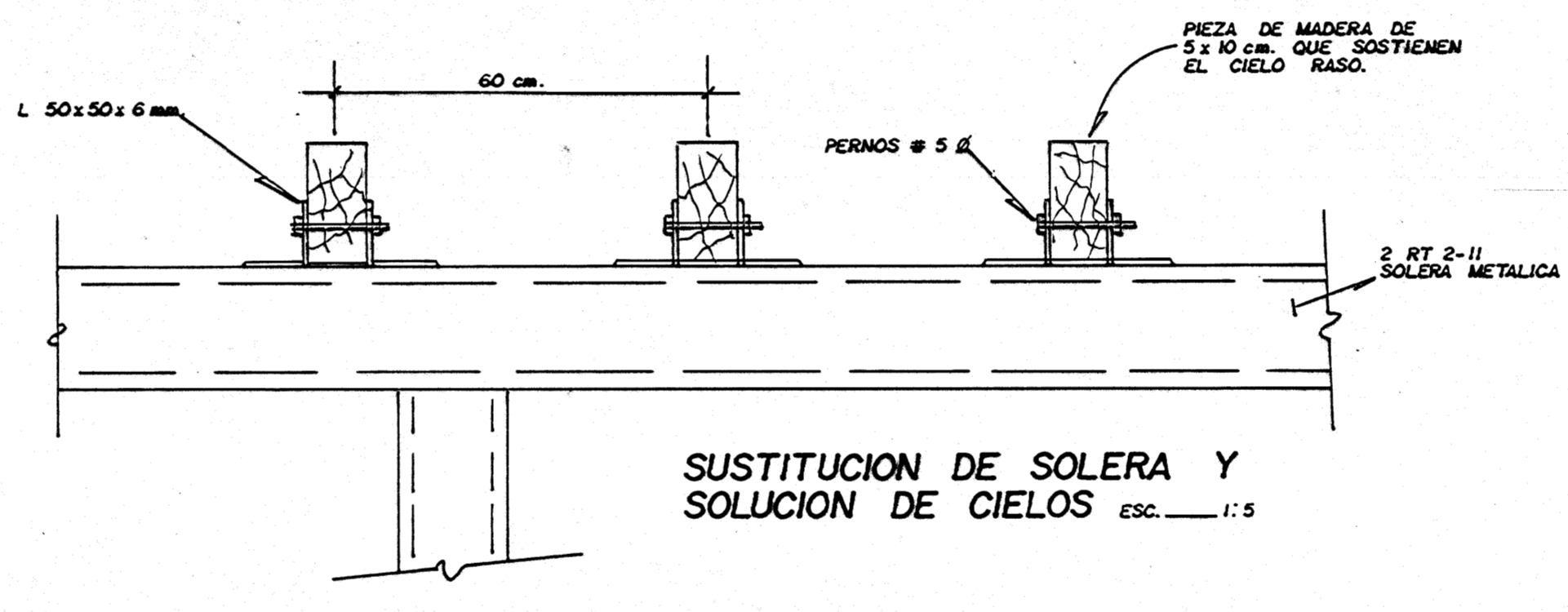
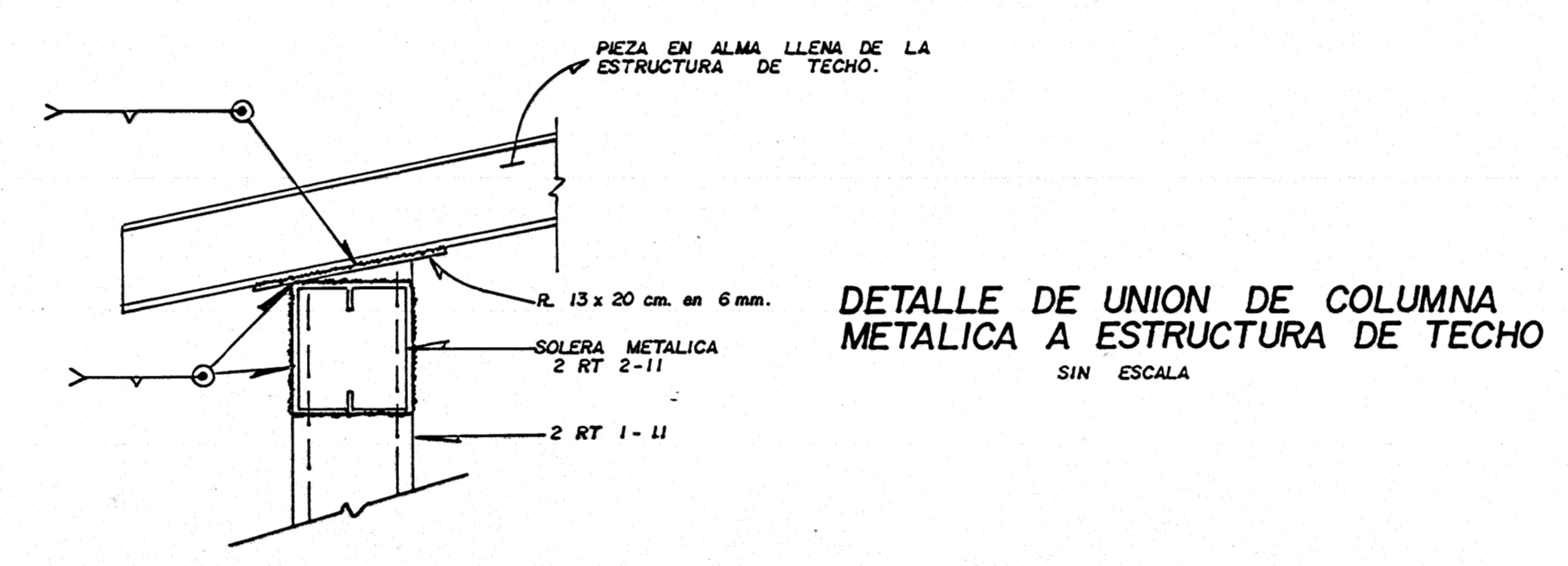
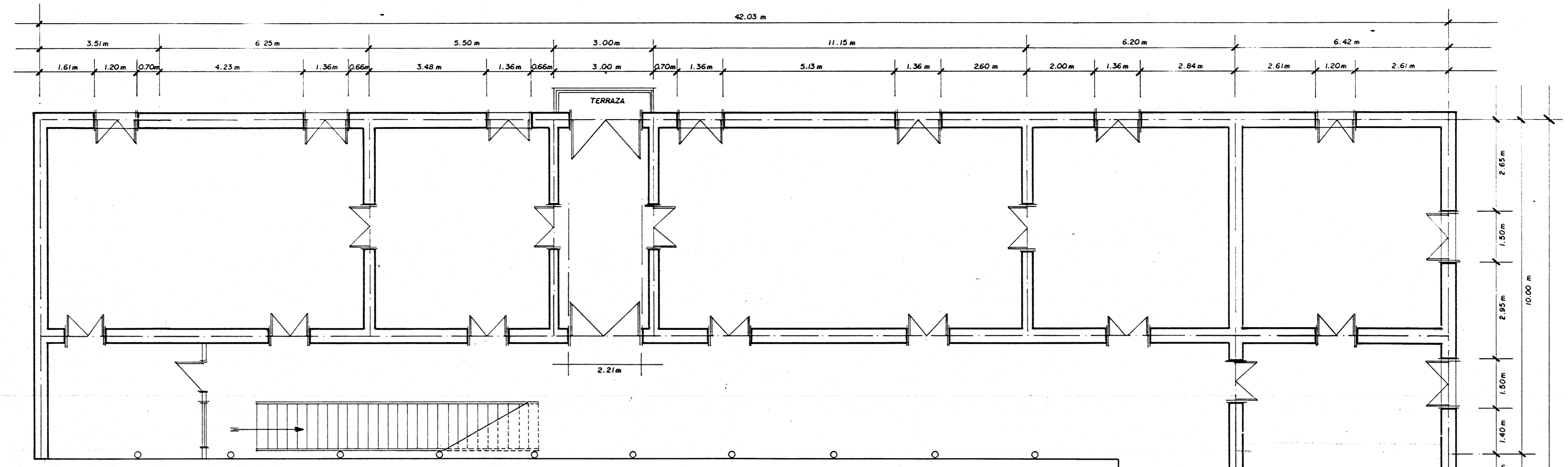

APROBACION COMISION REVISORA DE PERMISOS DE CONSTRUCCION

PROYECTO RESTAURACION GOBERNACION DE ALAJUELA

PROPIEDAD MUNICIPALIDAD DE ALAJUELA

PROVINCIA	CANTON	DISTRITO
2ª ALAJUELA	1ª ALAJUELA	1ª ALAJUELA

ARQUITECTO

DIBUJO: WILLIAM CALVO ALFARO
 PROFESIONAL RESPONSABLE
 NOMBRE: GILBERT ARGUELLO G.
 FIRMA I.C. 3610

DIRECCION TECNICA
 NOMBRE: GILBERT ARGUELLO G.
 FIRMA I.C. 3610

REGISTRO PUBLICO
 PROPIETARIO: MUNICIPALIDAD DE ALAJUELA
 CATASTRO:
 CITAS:

CONTENIDO

ESCALA	FECHA	LAMINA
INDICADA	SET. / 1994	

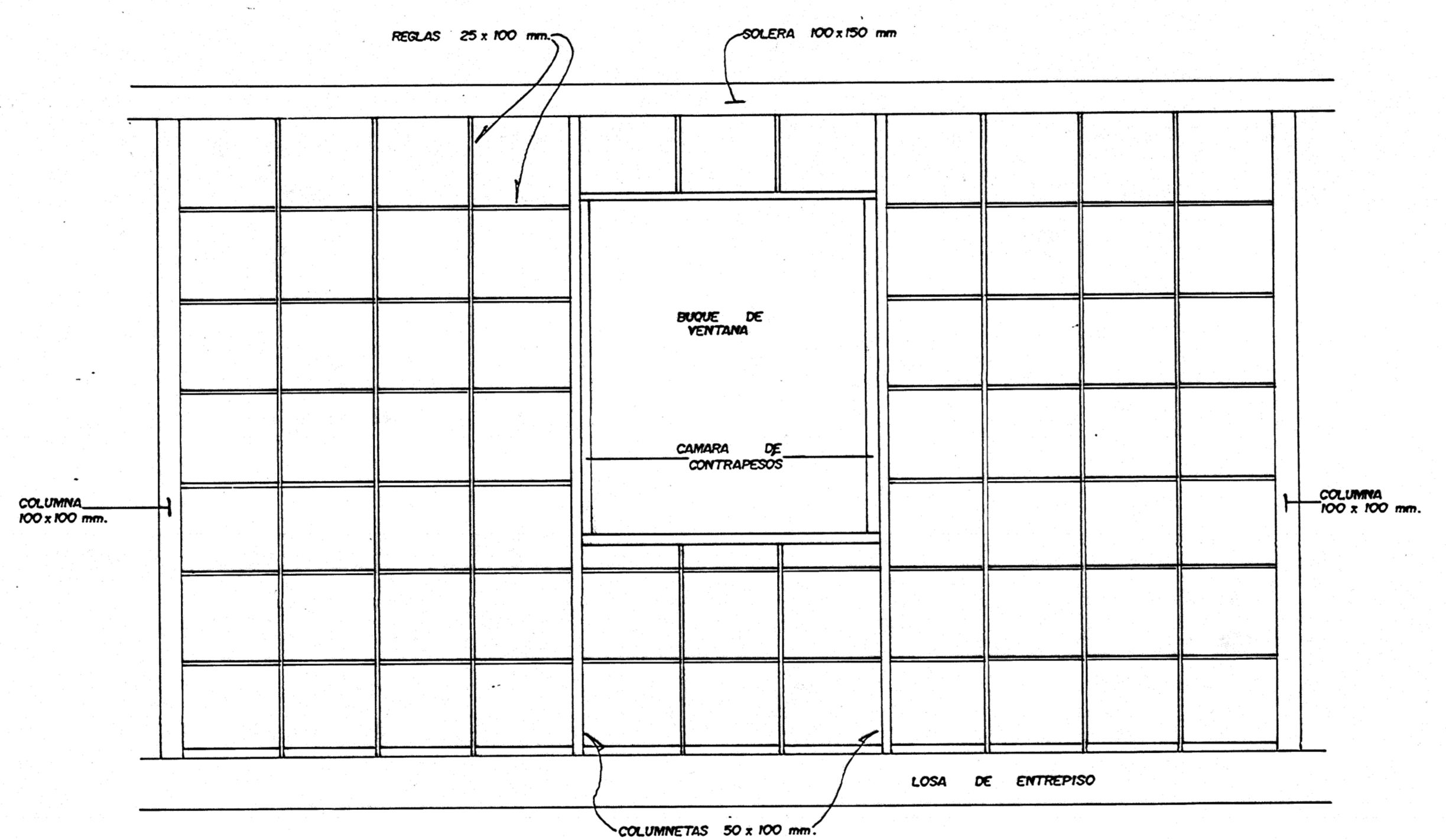
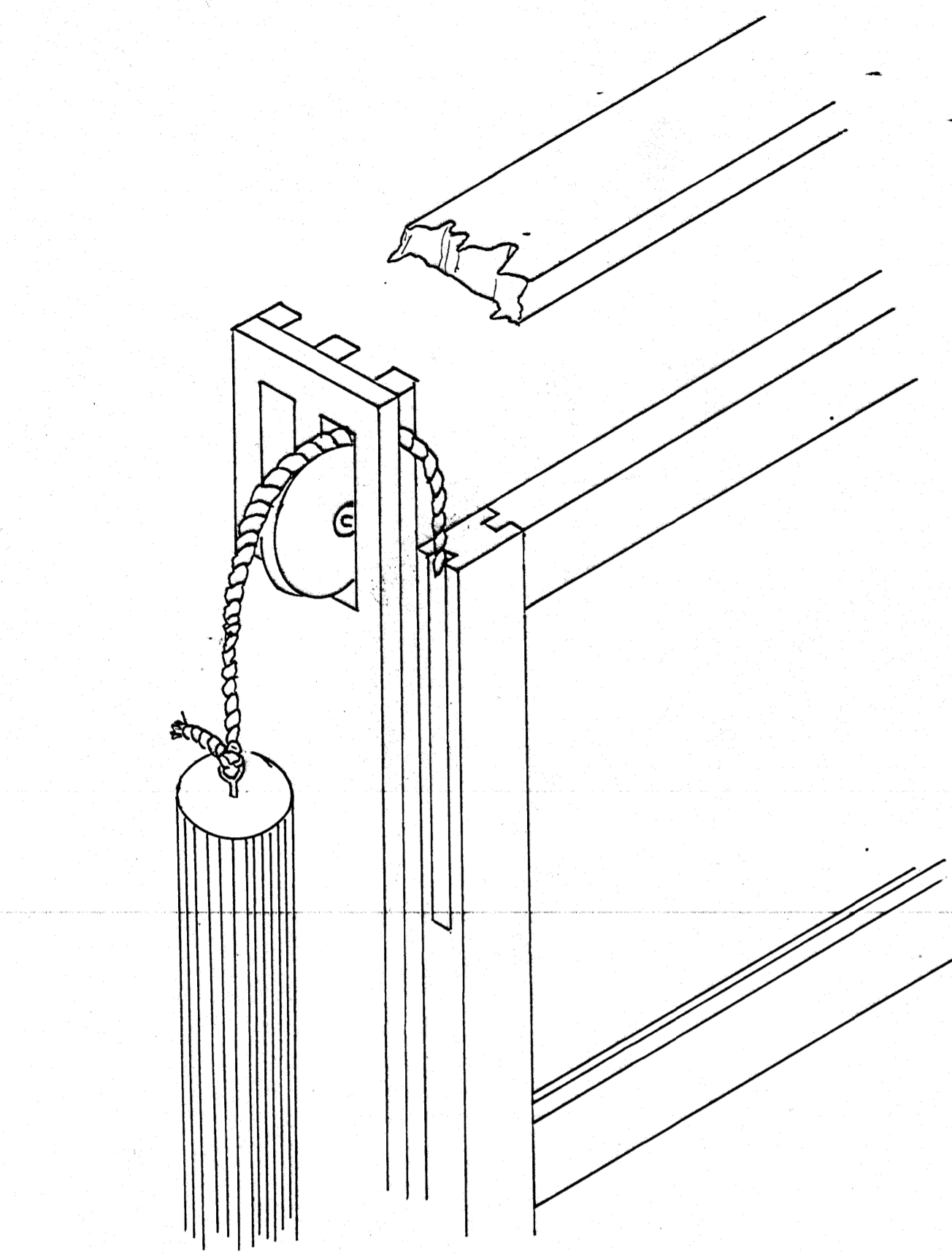
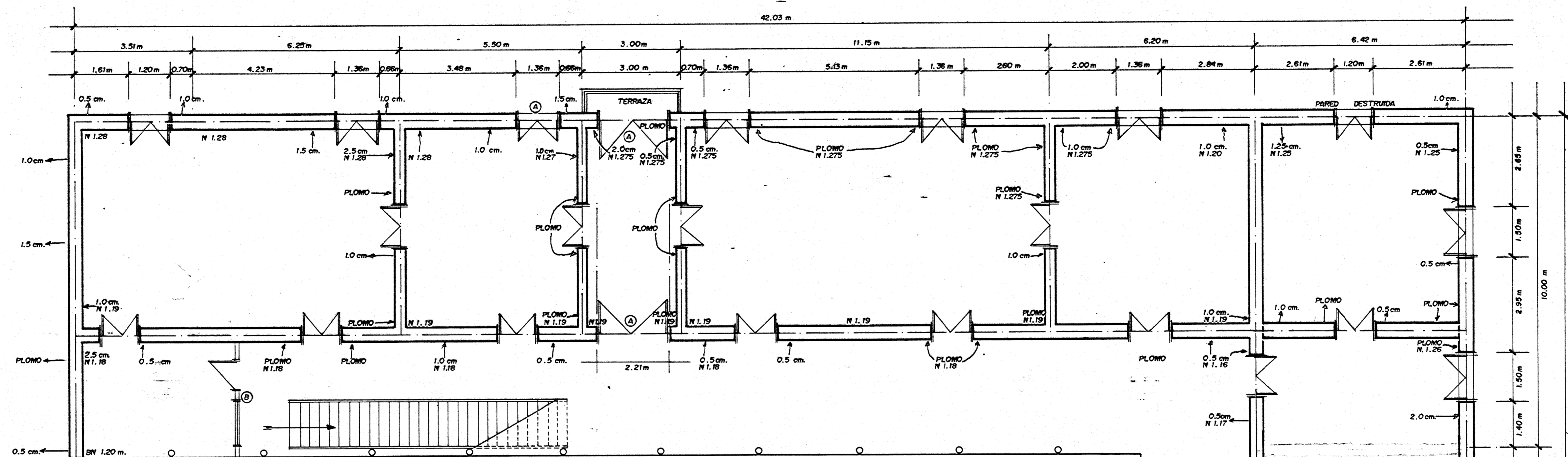

DETALLE DE PARED EXISTENTE SIN ESC.

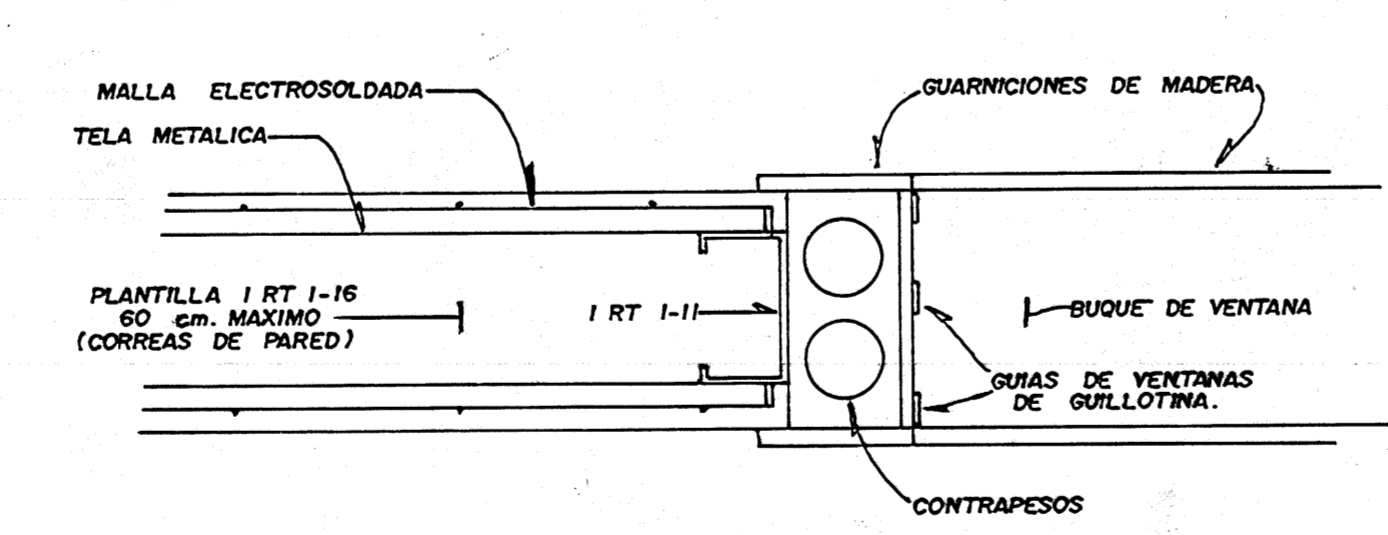
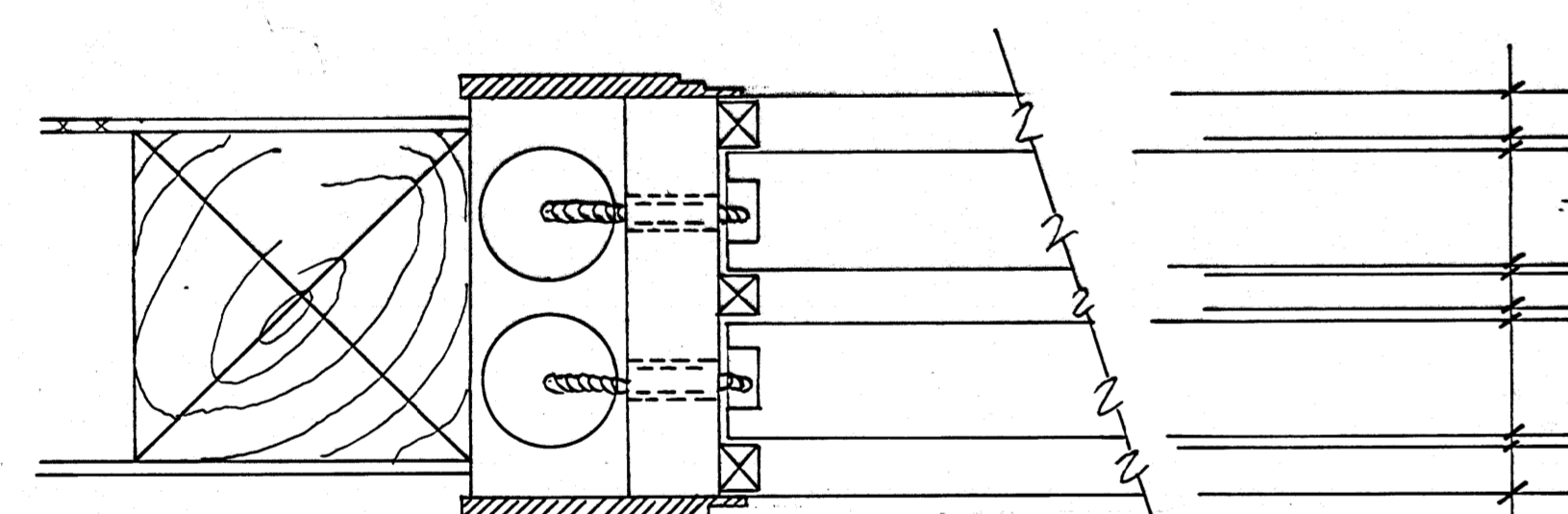

SOLUCION DE RESTAURACION EN BUQUES ESC. 1:5

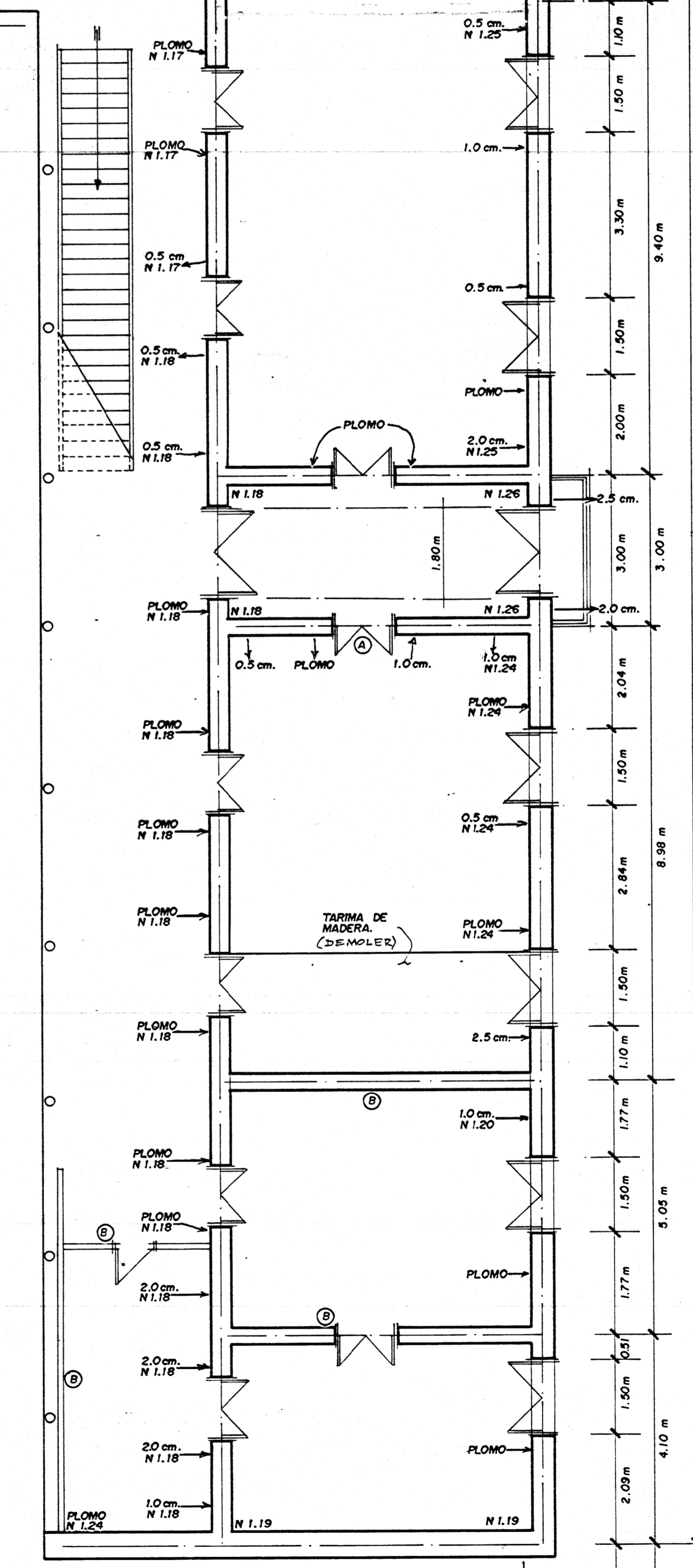

NOTAS:
 1 - (A) CONTAMINACION ARQUITECTONICA (REPARAR)
 2 - (B) PARED DE PLYWOOD (CHISOLERO)
 3 - N = NIVEL DE PISO EN METROS.
 4 - → DIRECCION DEL DESPLOME EN CENTIMETROS.

APROBACION COMISION REVISORA DE PERMISOS DE CONSTRUCCION		
PROYECTO RESTAURACION GOBERNACION DE ALAJUELA		
PROPIEDAD MUNICIPALIDAD DE ALAJUELA		
PROVINCIA 2ª ALAJUELA	CANTON 1ª ALAJUELA	DISTRITO 1ª ALAJUELA
ARQUITECTO		
DIBUJO: WILLIAM CALVO ALFARO		
PROFESIONAL RESPONSABLE		
NOMBRE: GILBERT ARGUELLO G.		
FIRMA		I.C. 3610
DIRECCION TECNICA		
NOMBRE: GILBERT ARGUELLO G.		
FIRMA		I.C. 3610
REGISTRO PUBLICO		
PROPIETARIO: MUNICIPALIDAD DE ALAJUELA		
CATASTRO:		
CITAS:		
CONTENIDO		
ESCALA	FECHA	LAMINA
INDICADA	SET. / 1994	