

ELEVACION PRINCIPAL "EXISTENTE" Escala 1:50

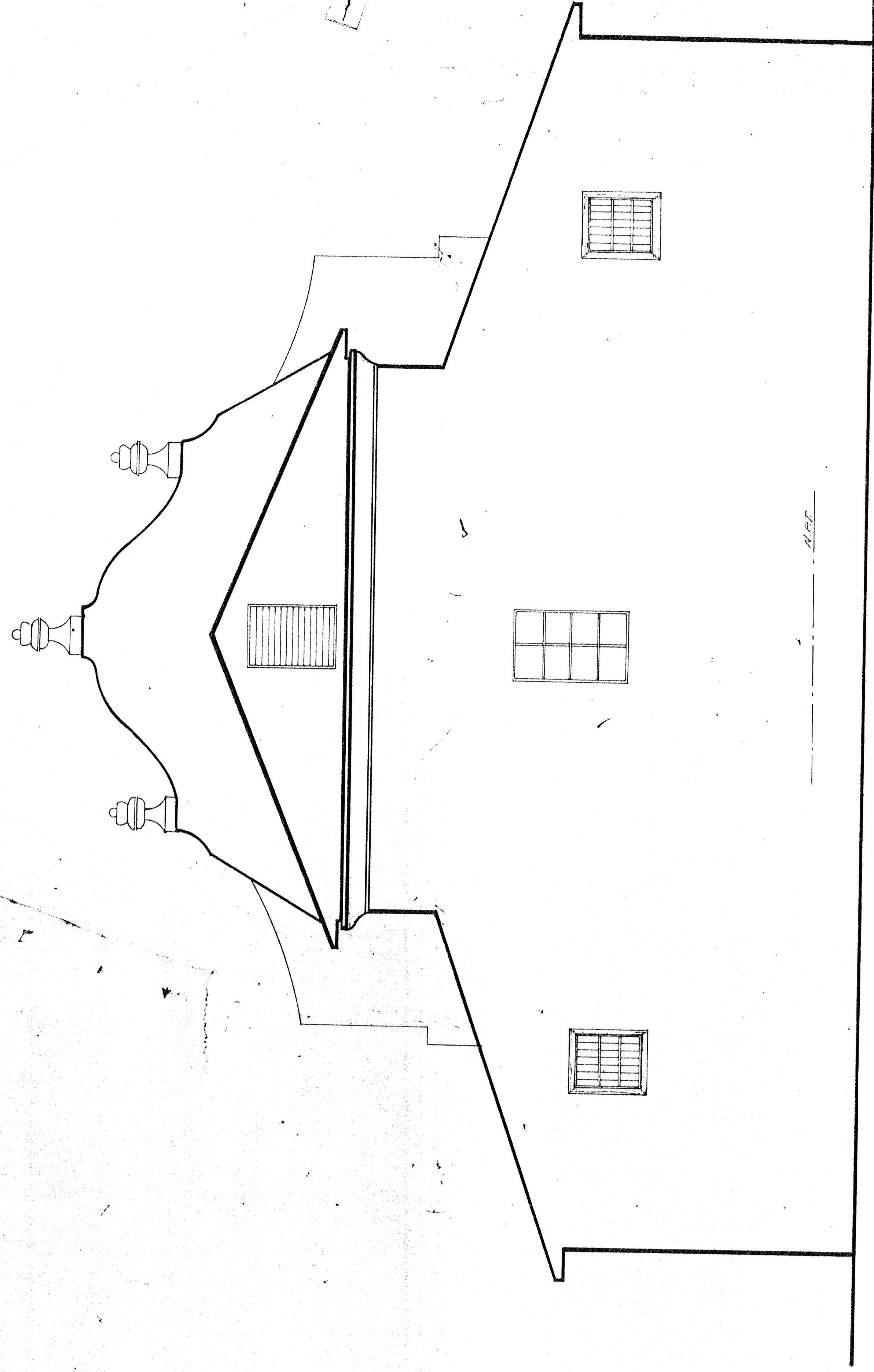

ELEVACION POSTERIOR "EXISTENTE" Escala 1:50

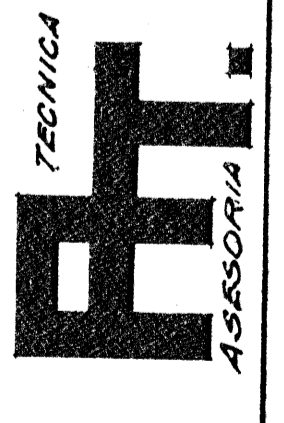
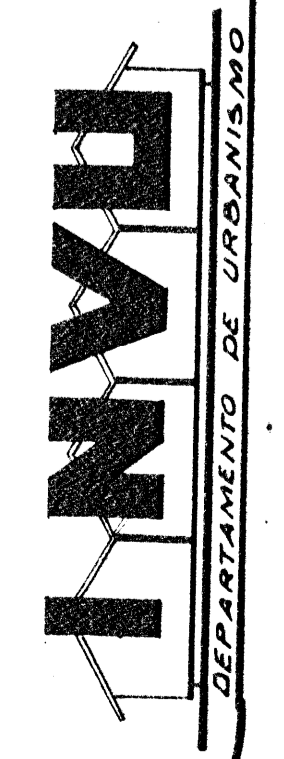

PROYECTO

DISTRITO 1º NICHOYA

RESTAURACION DE LA IGLESIA SAN BLAS DE NICHOYA

CANTON 2º NICHOYA

PROVINCIA GUANACASTE

JEFE DE SECCION: Arq. Rubén Solís R.
 JEFE DE PROYECTO: Arq. Roberto Soriano R.
 COLABORADOR: Hugo Ferrandiz S.
 DIBUJADO: José E. Ray, Rojas G.
 APROBADO: Silvio E.
 FECHA: Diciembre 1979 Escala 1:50