

DISTRIBUCION MECANICA SERVICIOS SANITARIOS HOMBRES ESCALA: 1:20

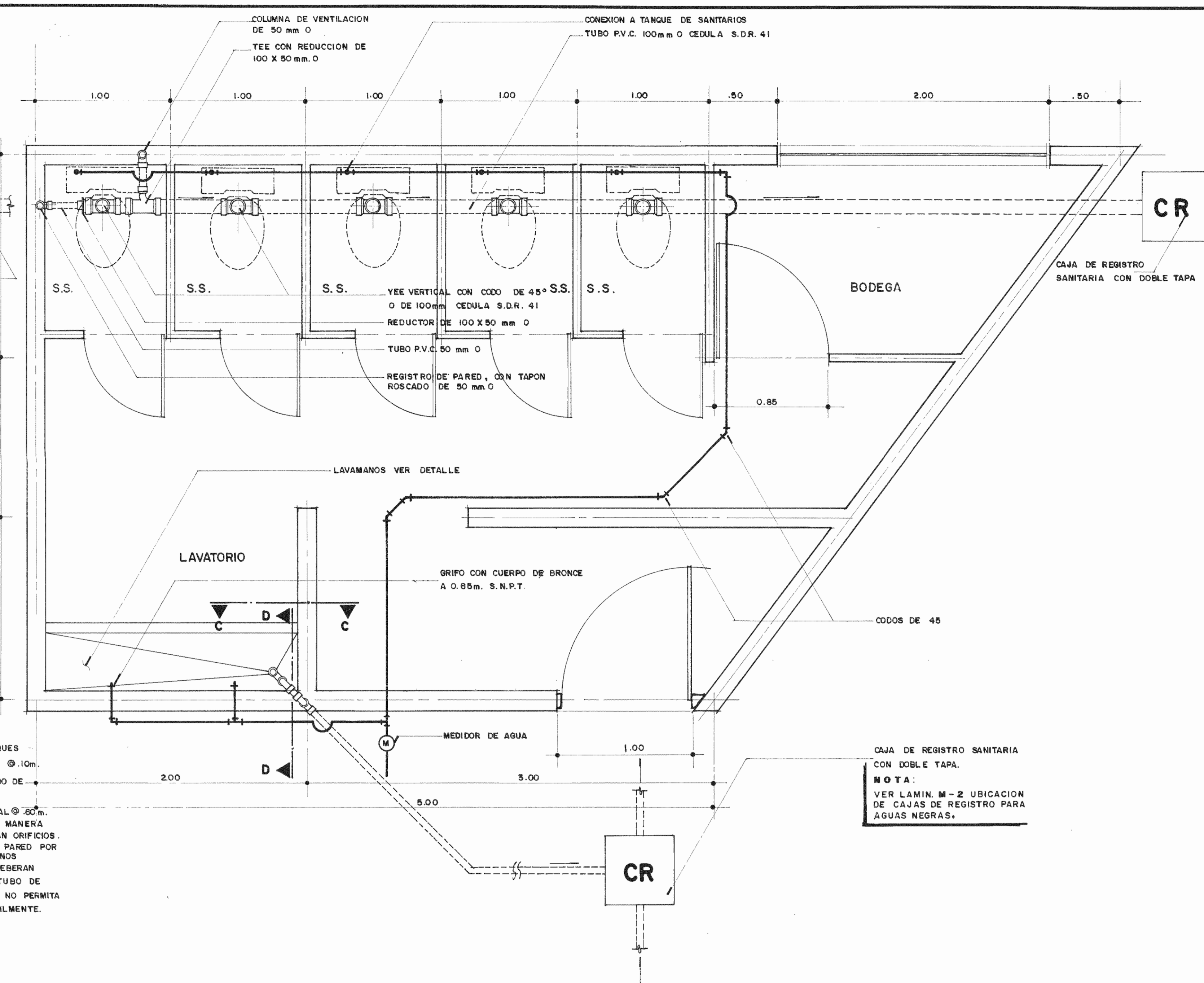

DISTRIBUCION MECANICA SERVICIOS SANITARIOS MUJERES ESCALA: 1:20

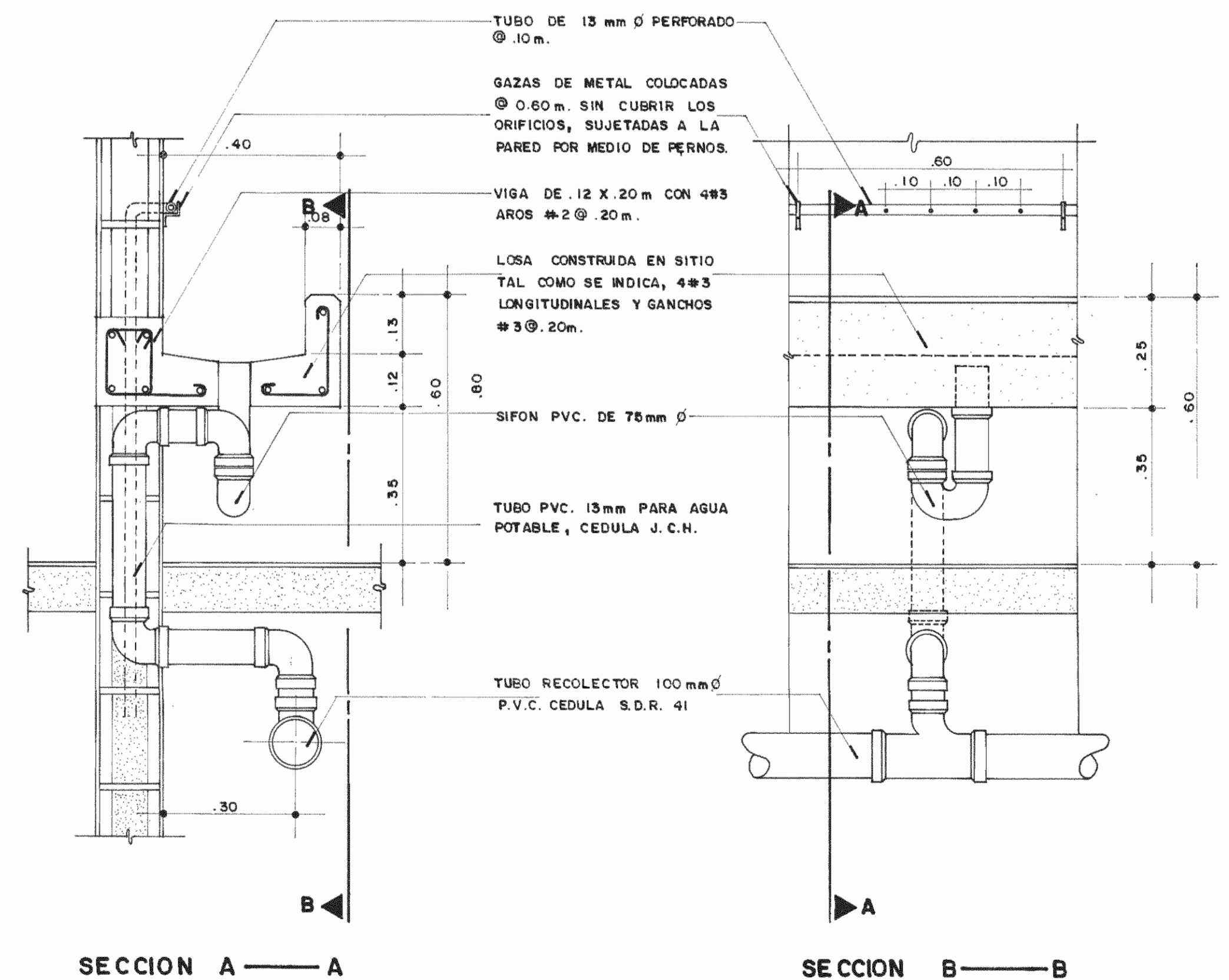

DETALLE MINGITORIO ESCALA: 1:10

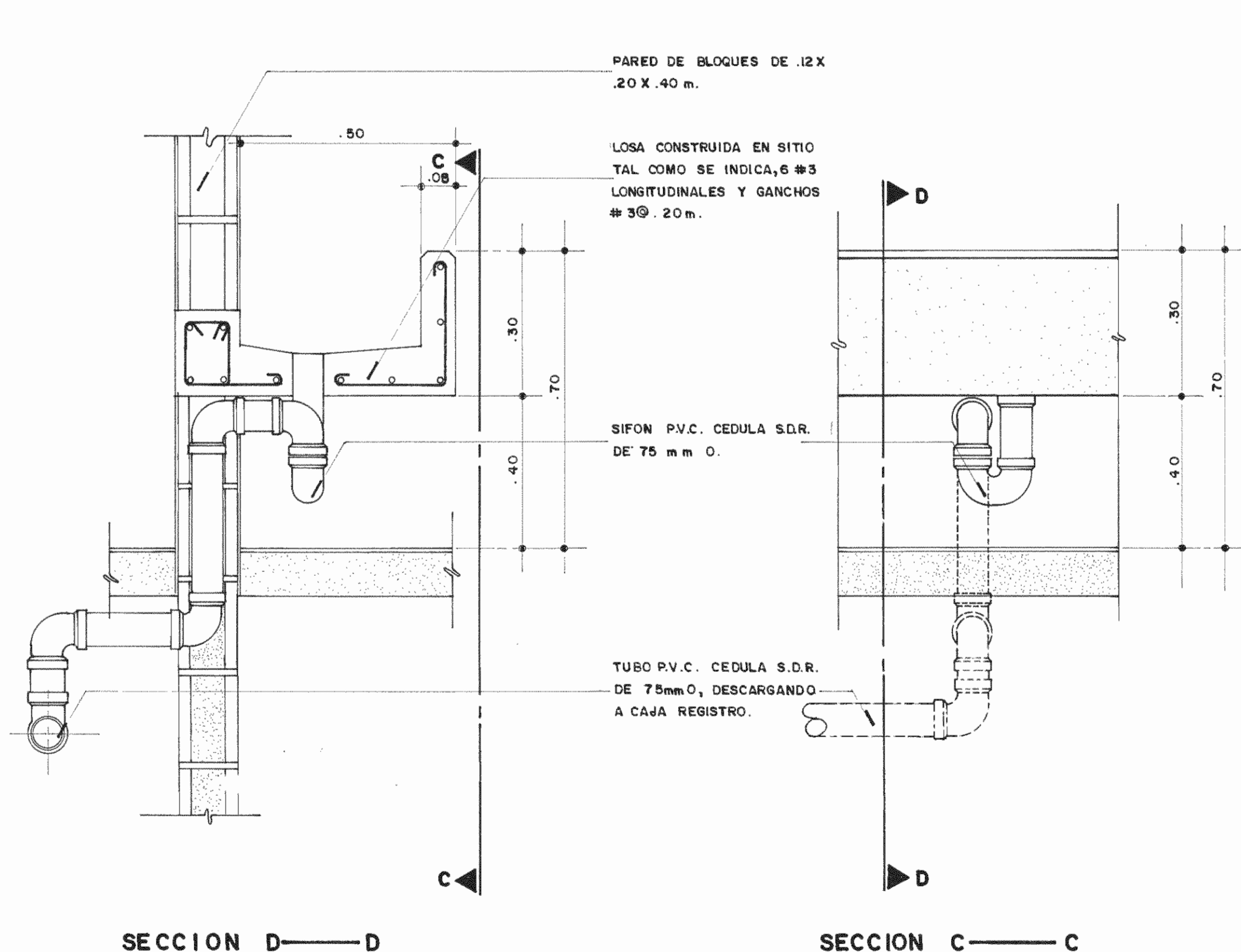

DETALLE LAVATORIO ESCALA: 1:10

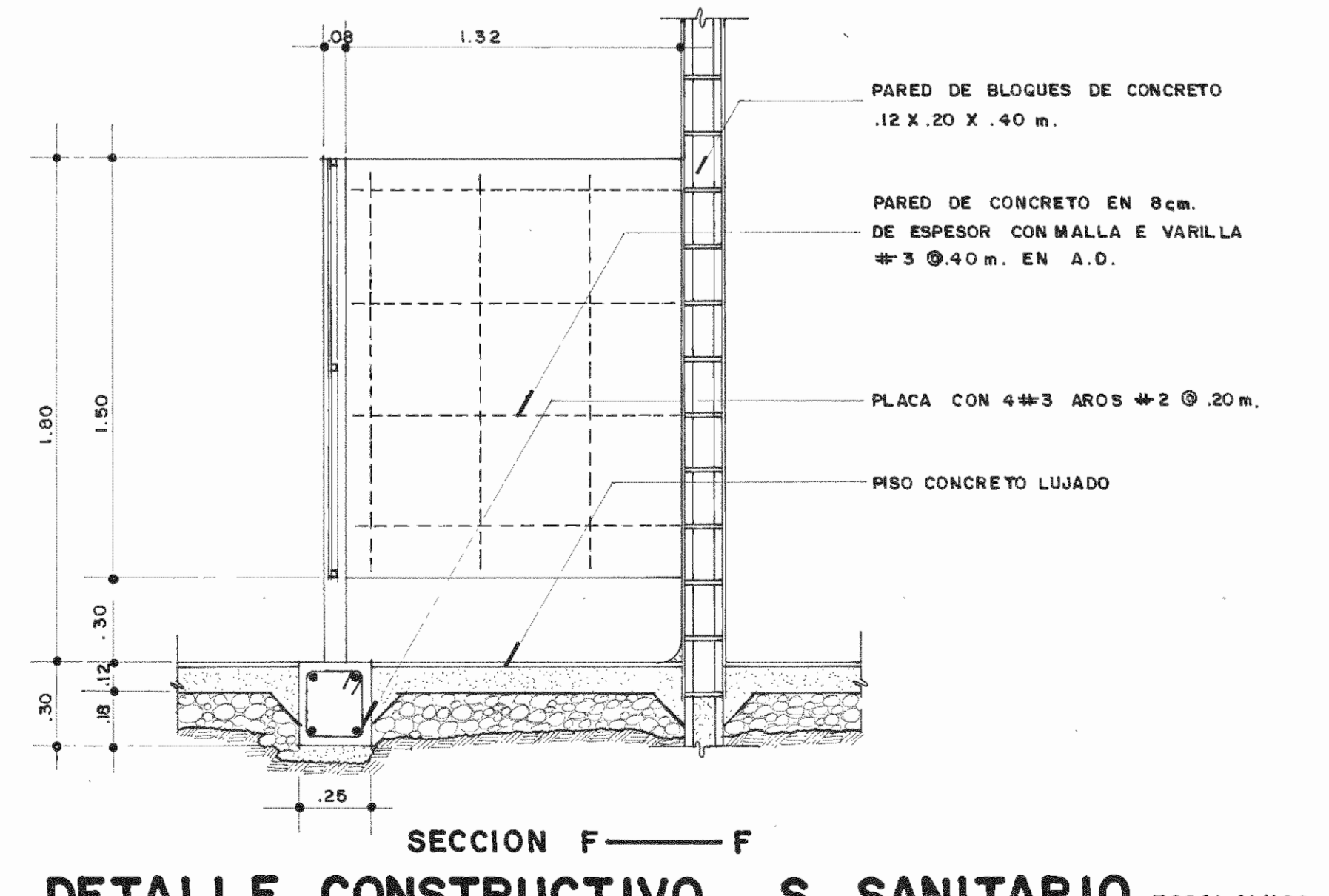
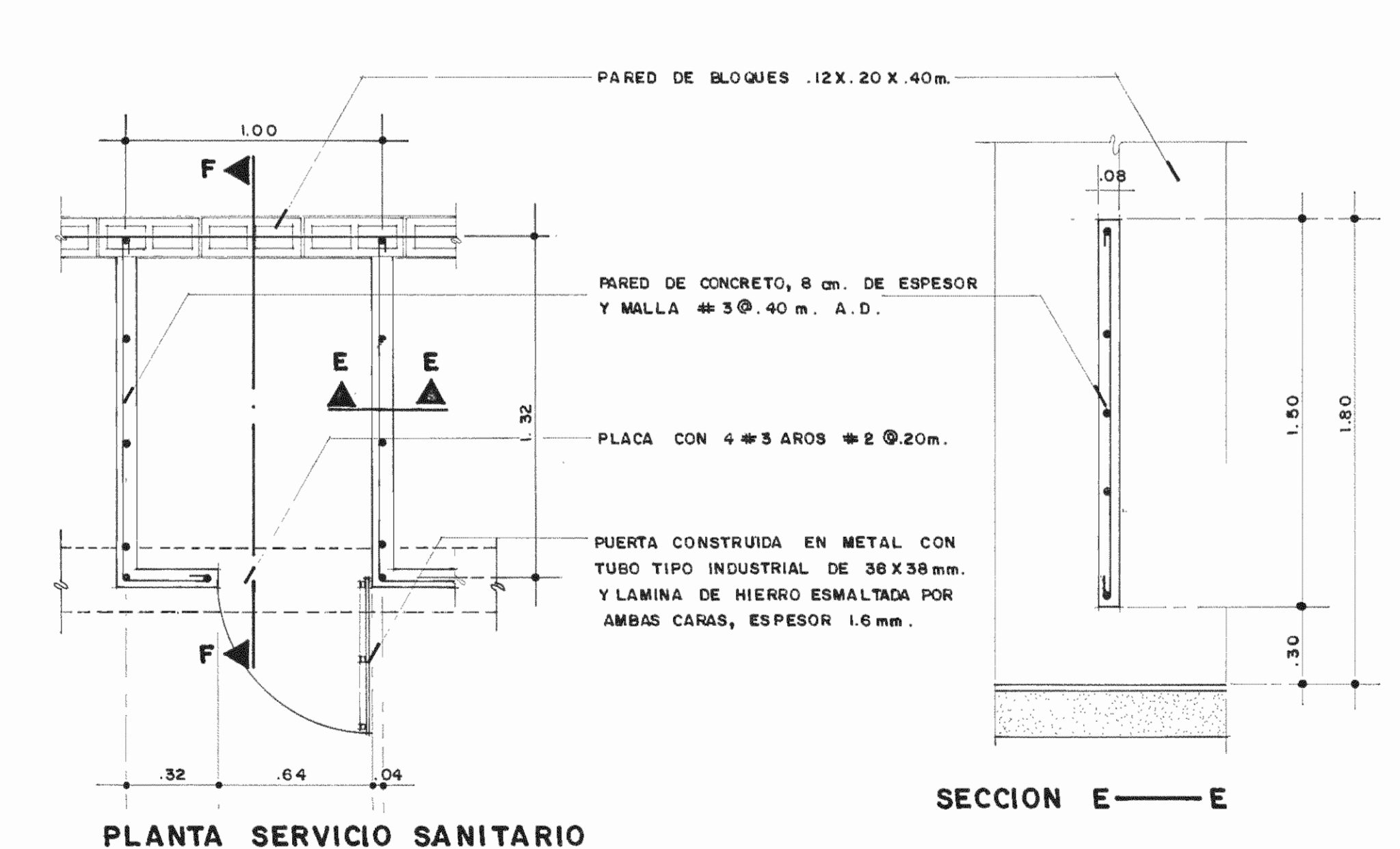

DETALLE CONSTRUCTIVO S. SANITARIO ESCALA: 1:20

APROBACION COMISION REVISORA DE PERMISOS DE CONSTRUCCION		
PROYECTO REMODELACION MERCADO MUNICIPAL DE LIMON		
PROPIETARIO MUNICIPALIDAD DE LIMON		
PROVINCIA LIMON	CANTON LIMON	DISTRITO LIMON
ITAM INSTITUTO DE FOMENTO Y ASESORIA MUNICIPAL		
INGENIERO RODOLFO UREÑA A. IC-3537		
PROFESIONAL RESPONSABLE ARQ. FERNANDO CAMBRONERO SALAS A-3042		
PROFESIONAL RESPONSABLE DIRECCION TECNICA		
NOMBRE FIRMA		
INFORMACION REGISTRO PUBLICO		
PROPIETARIO Nº CATASTRO SITAS		
CONTENIDO DISTRIBUCION MECANICA S.S. H.Y.M. DETALLE MINGITORIO LAVATORIO DETALLE CONSTRUCTIVO S.S.		
ESCALA INDICADA	FECHA AGOSTO 92	LAMINA M-3/

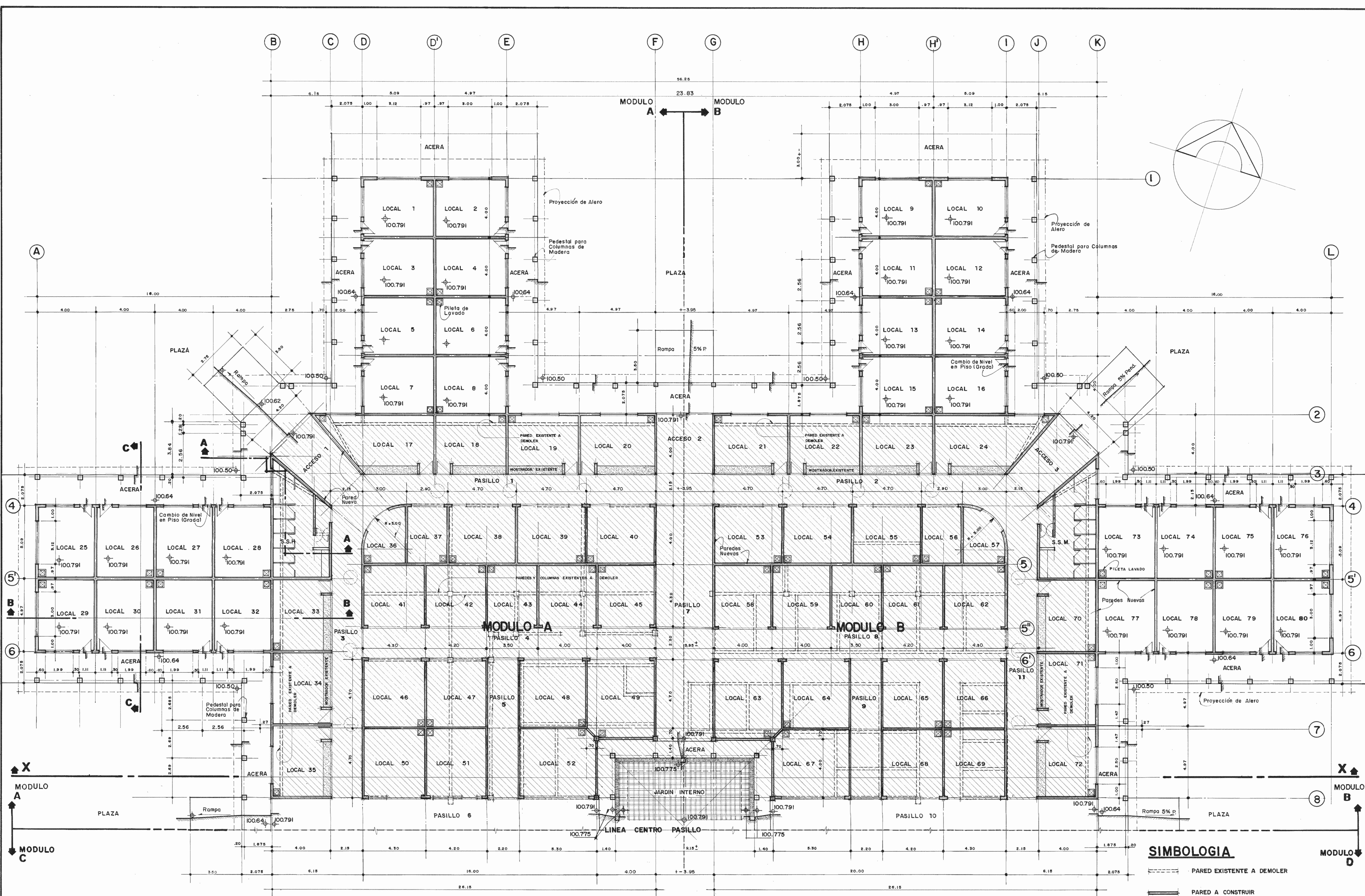

PLANTA REMODELADA Y AMPLIADA MODULO A Y B ESCALA: 1:100

NOTAS: 1) VER SECCIONES A-A, B-B, C-C, EN LAMINA Nº
 2) VER SECCION LONGITUDINAL X-X, EN LAMINA Nº
 3) VER EN LAMINAS S-1/S-2, DISTRIBUCION Y ACOTACIONES DE COLUMNAS DE MADERA EN PASILLOS EXTERIORES.

SIMBOLOGIA

	PARED EXISTENTE A DEMOLER
	PARED A CONSTRUIR
	AREA A AMPLIAR
	AREA CONSTRUIDA A REMODELAR

APROBACION COMISION REVISORA DE PERMISOS DE CONSTRUCCION

PROYECTO **REMODELACION MERCADO MUNICIPAL DE LIMON**

PROPIETARIO **MUNICIPALIDAD DE LIMON**

PROVINCIA LIMON	CANTON LIMON	DISTRITO LIMON
-----------------	--------------	----------------

ifam
 INSTITUTO DE FOMENTO Y ASESORIA MUNICIPAL

INGENIERO **RODOLFO UREÑA A.** IC-3537

PROFESIONAL RESPONSABLE
 NOMBRE **ARG. FERNANDO CAMBRONERO SALAS**
 FIRMA **A-3042**

PROFESIONAL RESPONSABLE DIRECCION TECNICA
 NOMBRE _____
 FIRMA _____

INFORMACION REGISTRO PUBLICO
 PROPIETARIO _____
 Nº CATASTRO _____
 SITAS _____

CONTENIDO
 PLANTA REMODELADA Y AMPLIADA MODULO A Y B

ESCALA	FECHA	LAMINA
INDICADA	ENERO 92	A-5

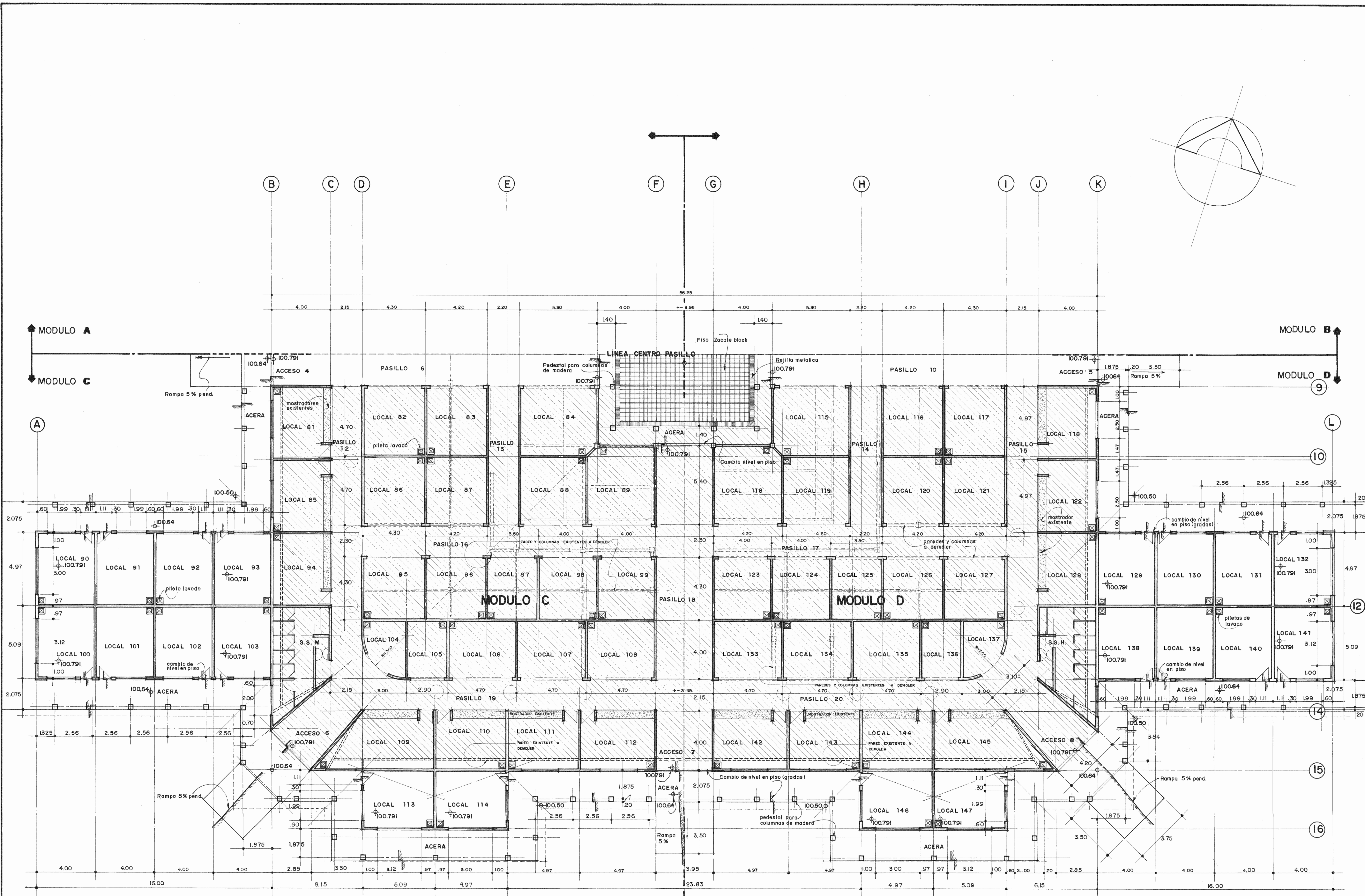

PLANTA REMODELADA Y AMPLIADA MODULO C Y D ESCALA: 1:100

SIMBOLOGIA

- PARED EXISTENTE A DEMOLER
- PARED A CONSTRUIR
- AREA A AMPLIAR
- AREA CONSTRUIDA A REMODELAR

APROBACION COMISION REVISORA DE PERMISOS DE CONSTRUCCION

PROYECTO **REMODELACION MERCADO MUNICIPAL DE LIMON**

PROPIETARIO **MUNICIPALIDAD DE LIMON**

PROVINCIA LIMON	CANTON LIMON	DISTRITO LIMON
--------------------	-----------------	-------------------

IFAM
INSTITUTO DE FOMENTO Y ASESORIA MUNICIPAL

INGENIERO **RODOLFO UREÑA A. IC-3537**

PROFESIONAL RESPONSABLE
NOMBRE ARG. **FERNANDO CAMBRONERO SALAS**
FIRMA **A-3042**

PROFESIONAL RESPONSABLE DIRECCION TECNICA
NOMBRE
FIRMA

INFORMACION REGISTRO PUBLICO
PROPIETARIO Nº CATASTRO
SITAS

CONTENIDO
PLANTA REMODELADA Y AMPLIADA
MODULO C Y D

ESCALA	FECHA	LAMINA
INDICADA	ENERO 92	A-6

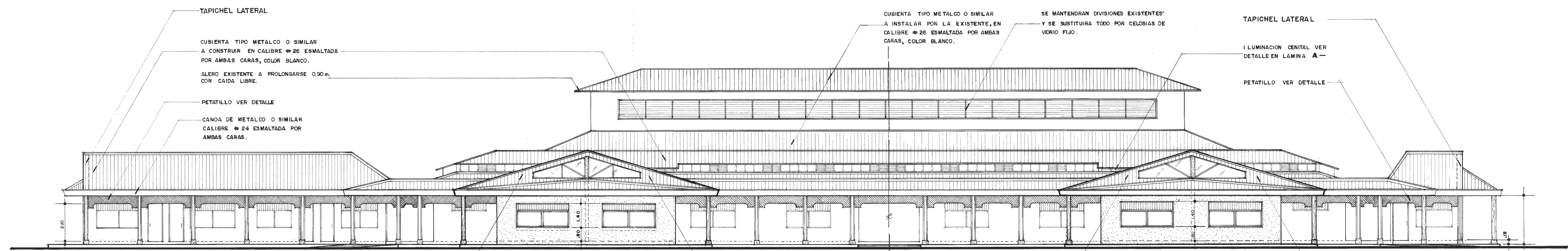

ELEVACION OESTE TIPICA ESCALA: 1:100

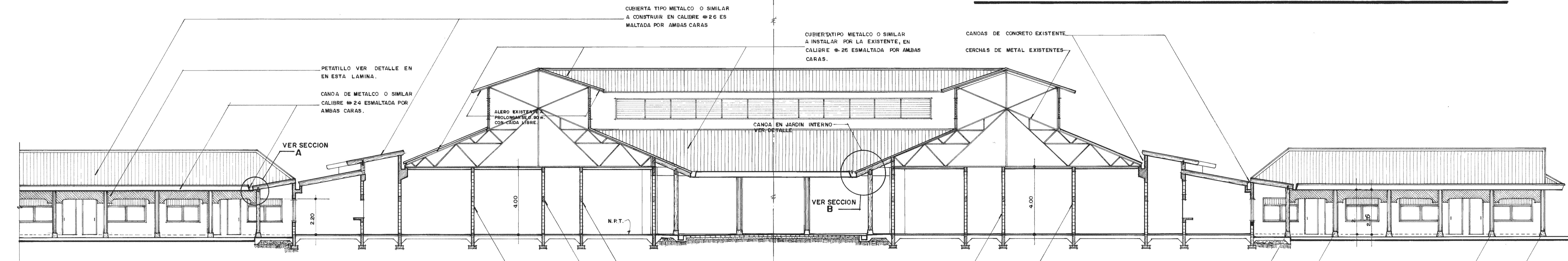

SECCION LONGITUDINAL POR CENTRO DE JARDIN INTERNO X-X 1:100

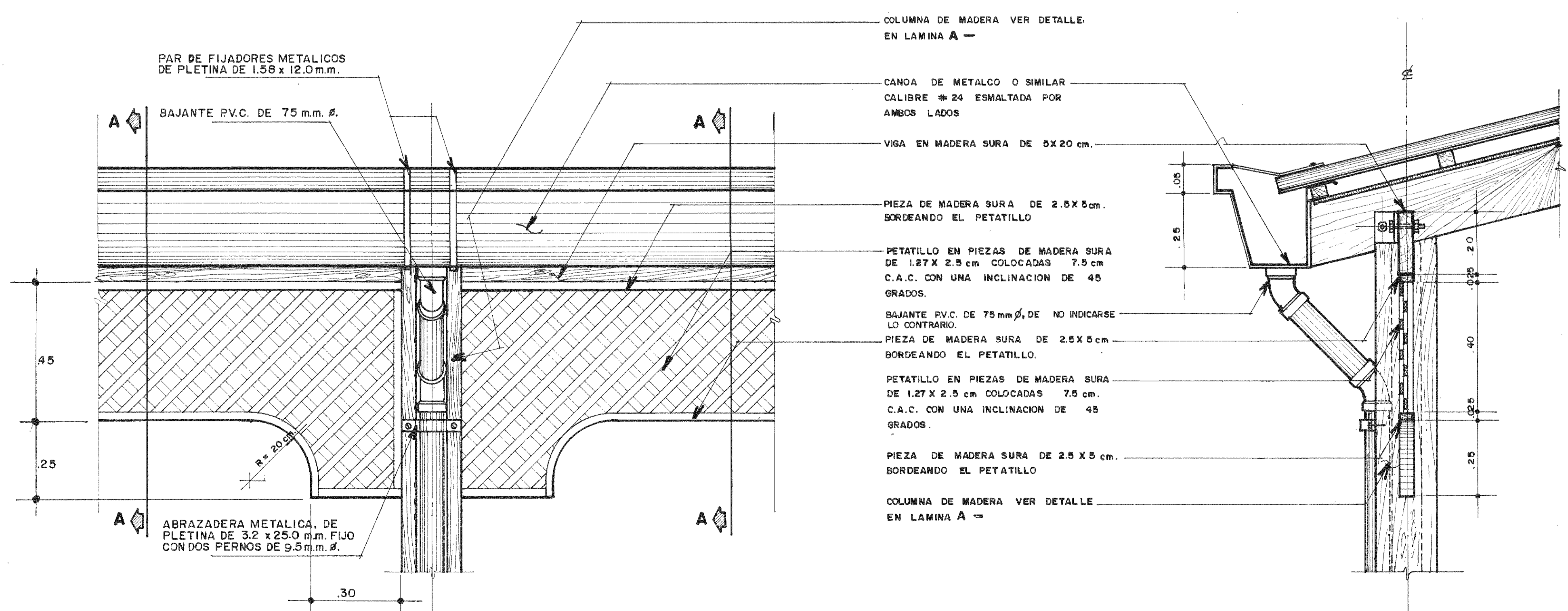

DETALLE DE PETATILLO ESCALA: 1:10

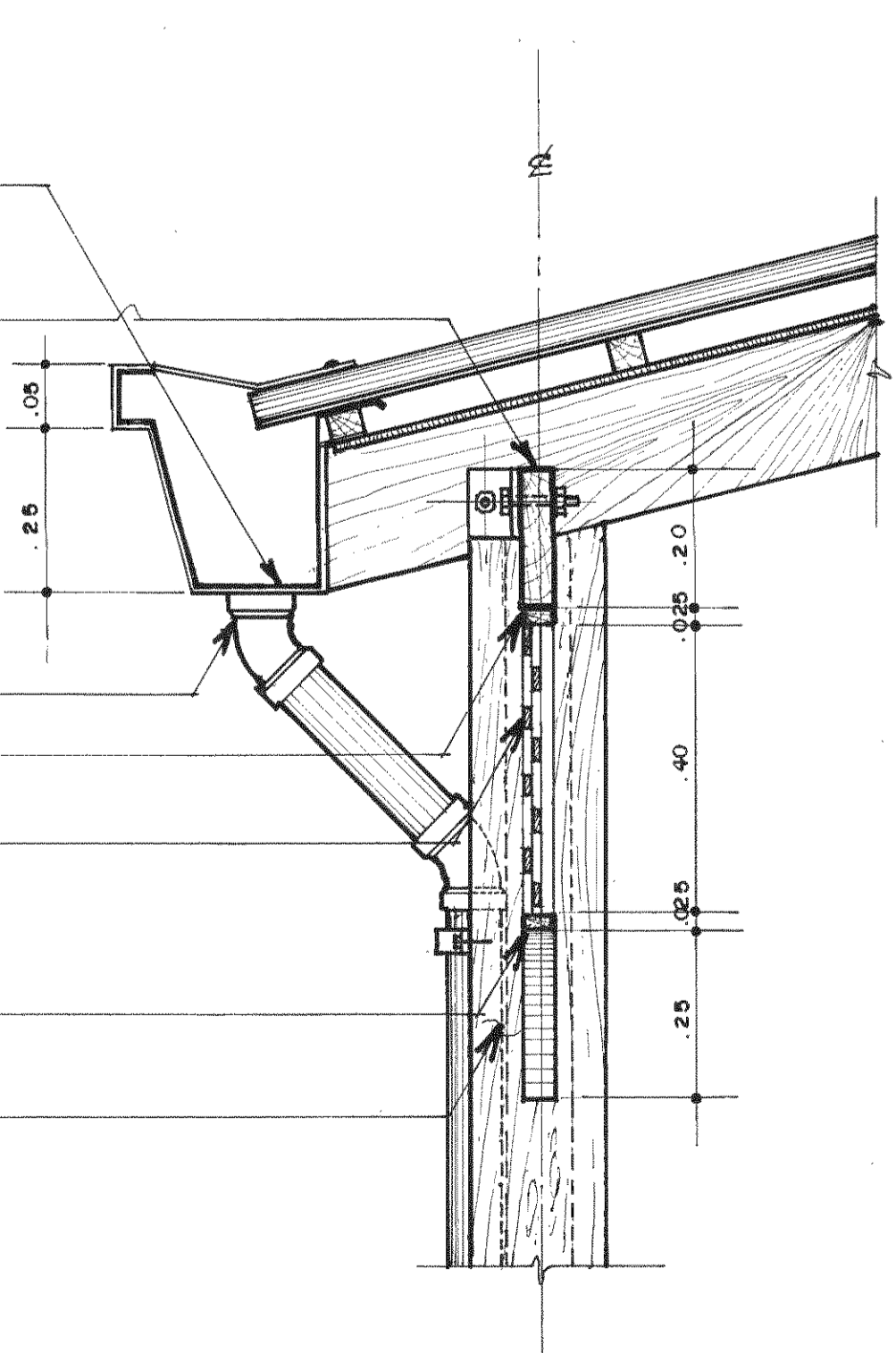

SECCION A 1:10

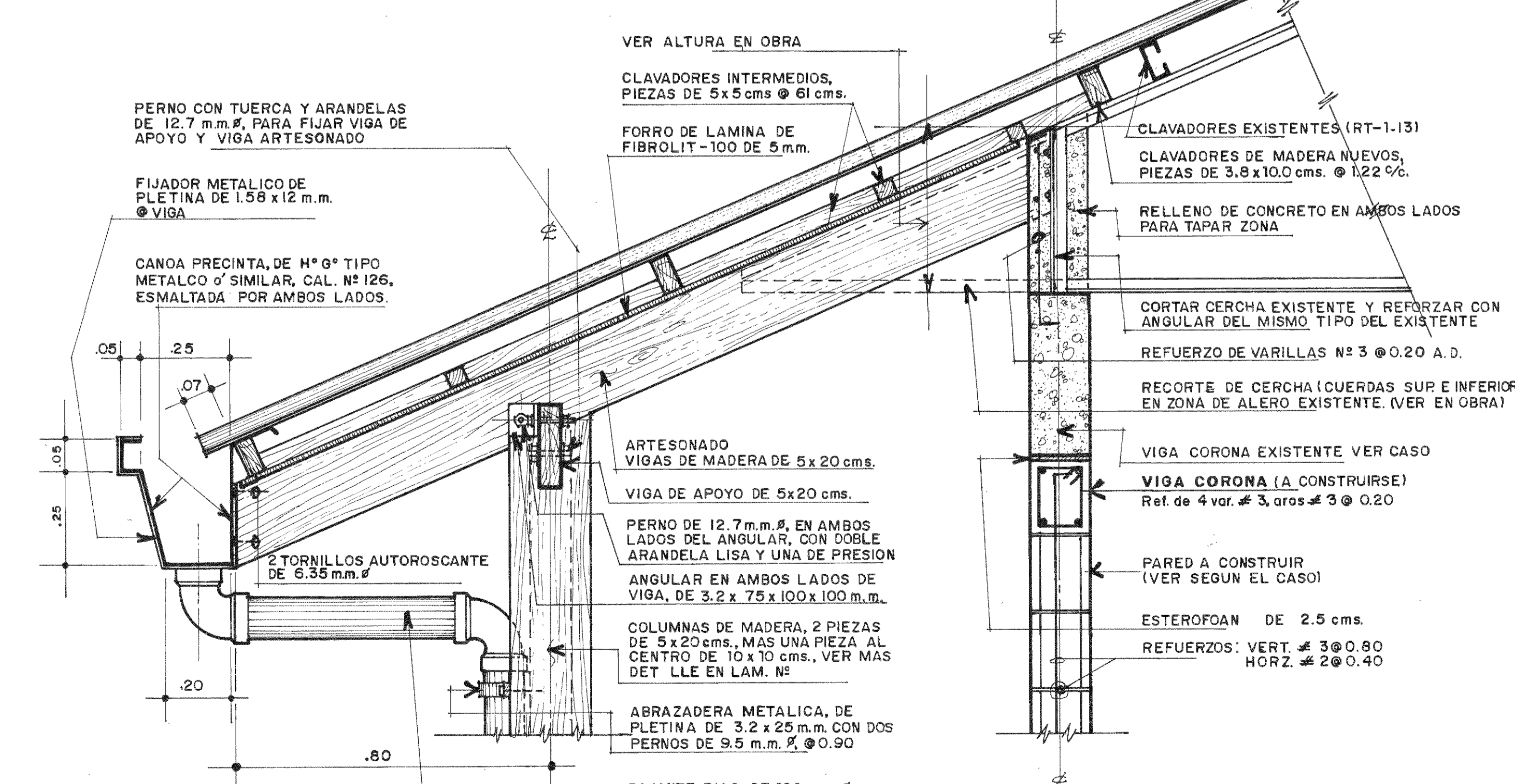

SECCION B 1:10

APROBACION COMISION REVISORA DE PERMISOS DE CONSTRUCCION		
PROYECTO REMODELACION MERCADO MUNICIPAL DE LIMON		
PROPIETARIO MUNICIPALIDAD DE LIMON		
PROVINCIA LIMON	CANTON LIMON	DISTRITO LIMON
iFam INSTITUTO DE FOMENTO Y ASESORIA MUNICIPAL		
INGENIERO RODOLFO UREÑA A. IC-3537		
PROFESIONAL RESPONSABLE		
NOMBRE ARQ. FERNANDO CAMBRONERO SALAS		
FIRMA A-3042		
PROFESIONAL RESPONSABLE DIRECCION TECNICA		
NOMBRE		
FIRMA		
INFORMACION REGISTRO PUBLICO		
PROPIETARIO Nº CATASTRO SITAS		
CONTENIDO		
ELEVACION TIPICA SECCION LONGITUDINAL DETALLE PETATILLO DETALLE CANOA JARDIN INTERNO		
ESCALA	FECHA	LAMINA
INDICADA	ABRIL 92	A-7/

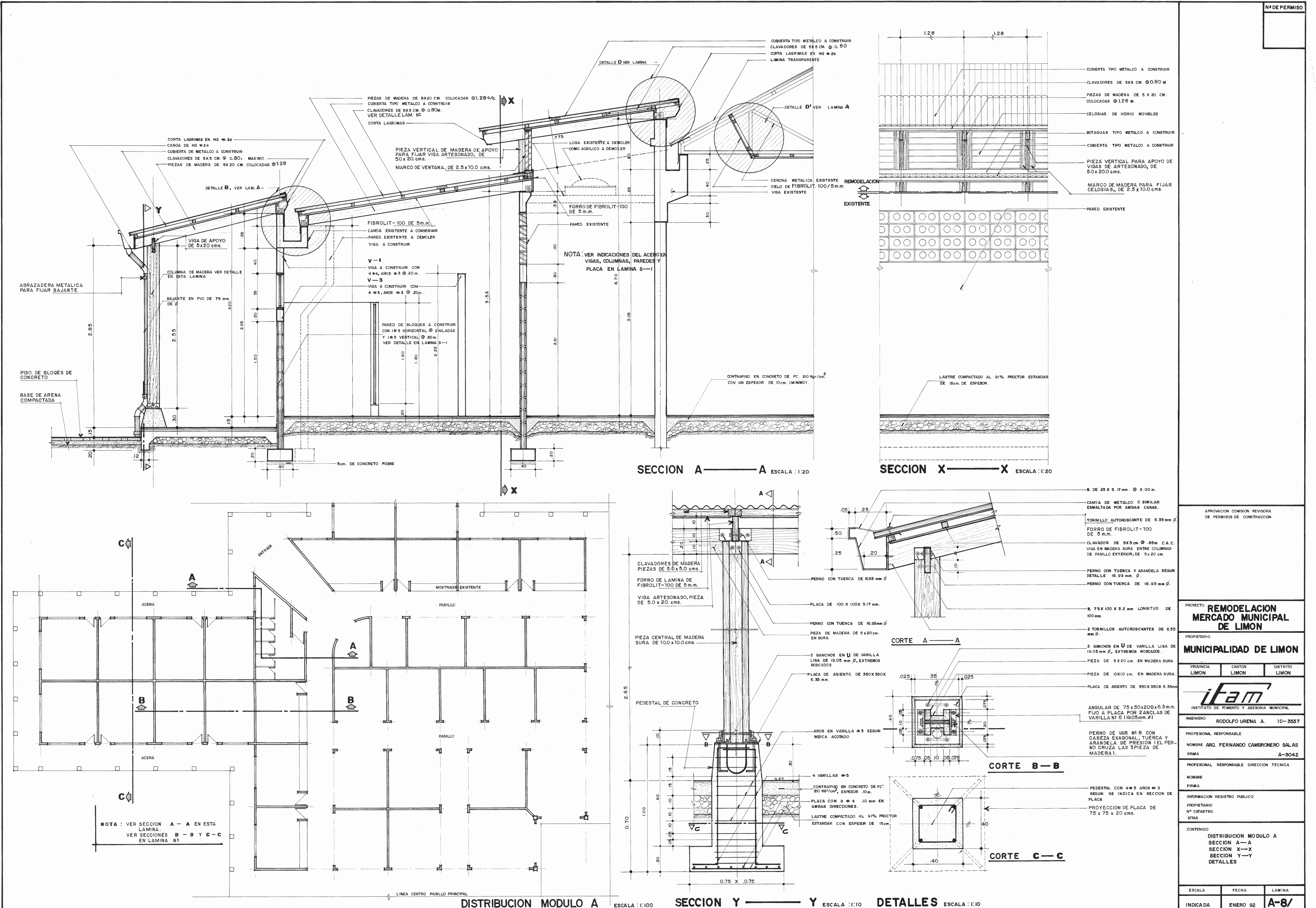

<p>APROBACION COMISION REVISORA DE PERMISOS DE CONSTRUCCION</p>		
<p>PROYECTO: REMODELACION MERCADO MUNICIPAL DE LIMON</p>		
<p>PROPIETARIO: MUNICIPALIDAD DE LIMON</p>		
<p>PROVINCIA: LIMON</p>	<p>CANTON: LIMON</p>	<p>DISTRITO: LIMON</p>
<p>ifam INSTITUTO DE FOMENTO Y ASESORIA MUNICIPAL</p>		
<p>INGENIERO: RODOLFO URENA A. IC-3537</p>		
<p>PROFESIONAL RESPONSABLE: PROPIETARIO</p>		
<p>PROPIETARIO: ARQ. FERNANDO CAMBRONERO SALAS</p>		
<p>FIRMA: A-3042</p>		
<p>PROFESIONAL RESPONSABLE DIRECCION TECNICA</p>		
<p>NOMBRE: FIRMA:</p>		
<p>INFORMACION REGISTRO PUBLICO</p>		
<p>PROPIETARIO: Nº CATASTRO: SITAS:</p>		
<p>CONTENIDO: DISTRIBUCION MODULO A SECCION A-A SECCION X-X SECCION Y-Y DETALLES</p>		
<p>ESCALA:</p>	<p>FECHA:</p>	<p>LAMINA:</p>
<p>INDICADA:</p>	<p>ENERO 92</p>	<p>A-8/</p>

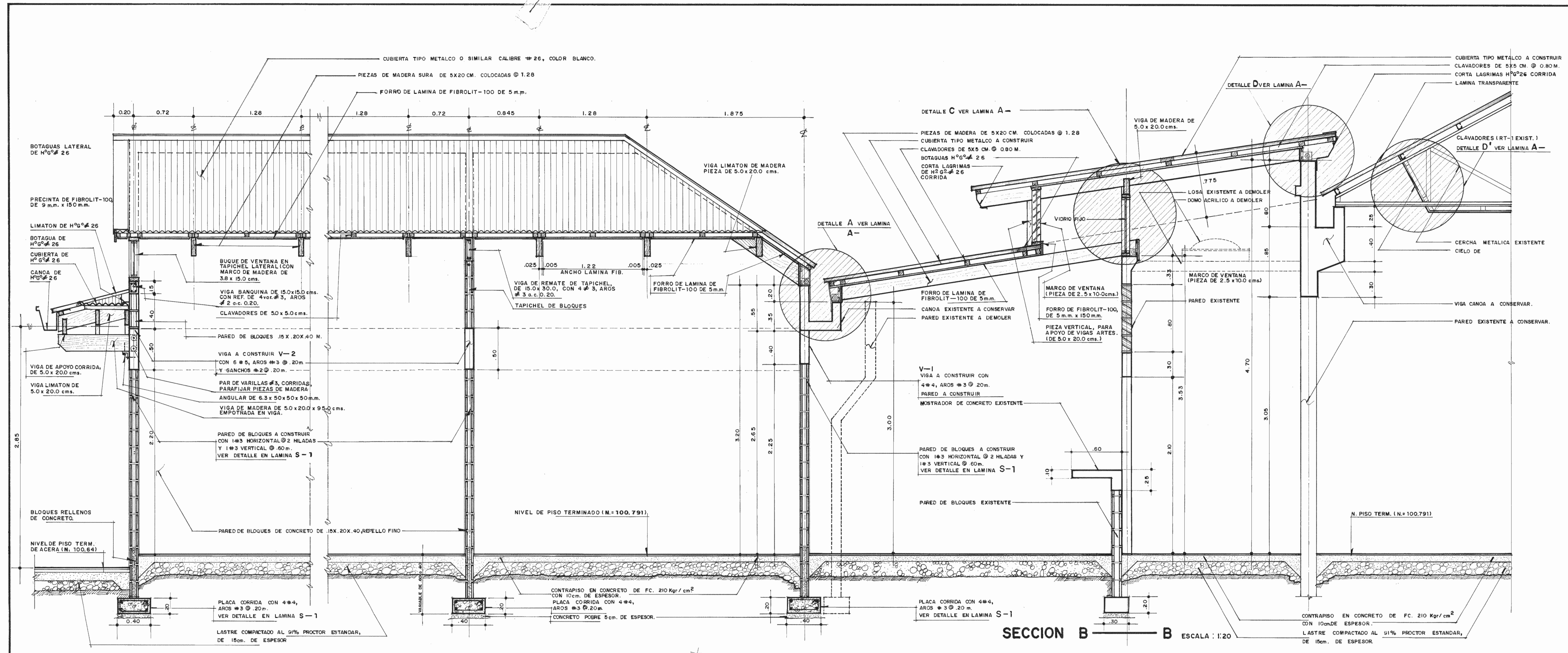

SECCION B — B ESCALA: 1:20

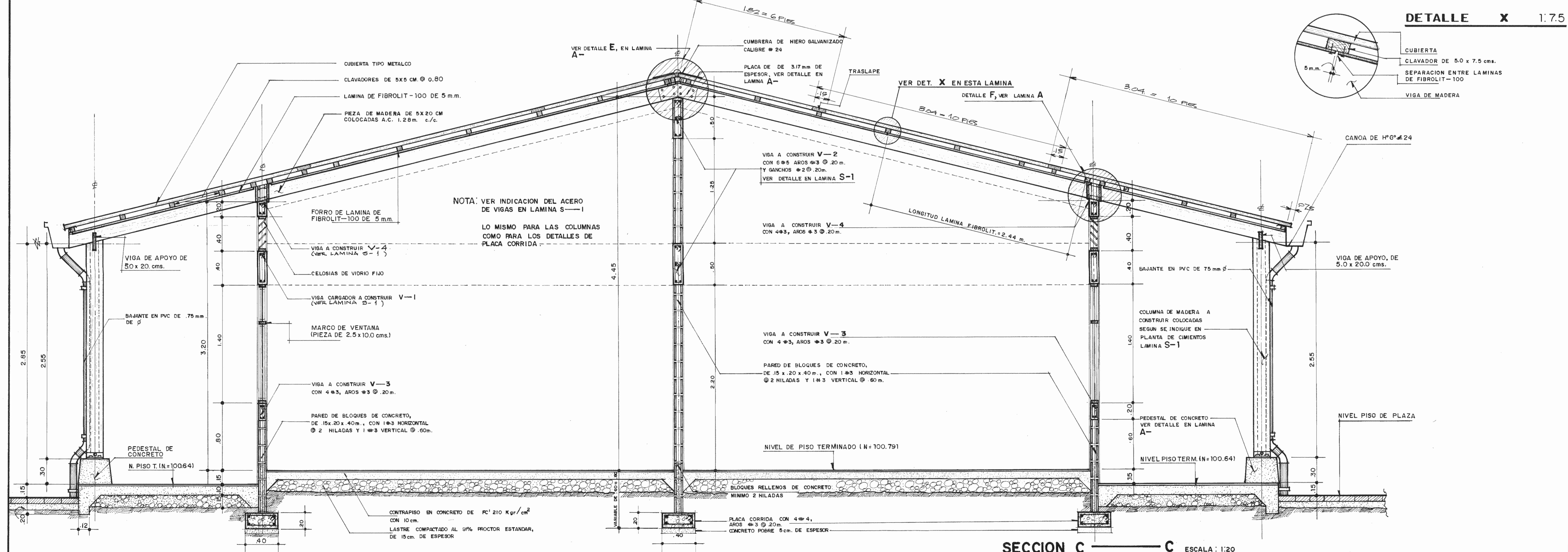

SECCION C — C ESCALA: 1:20

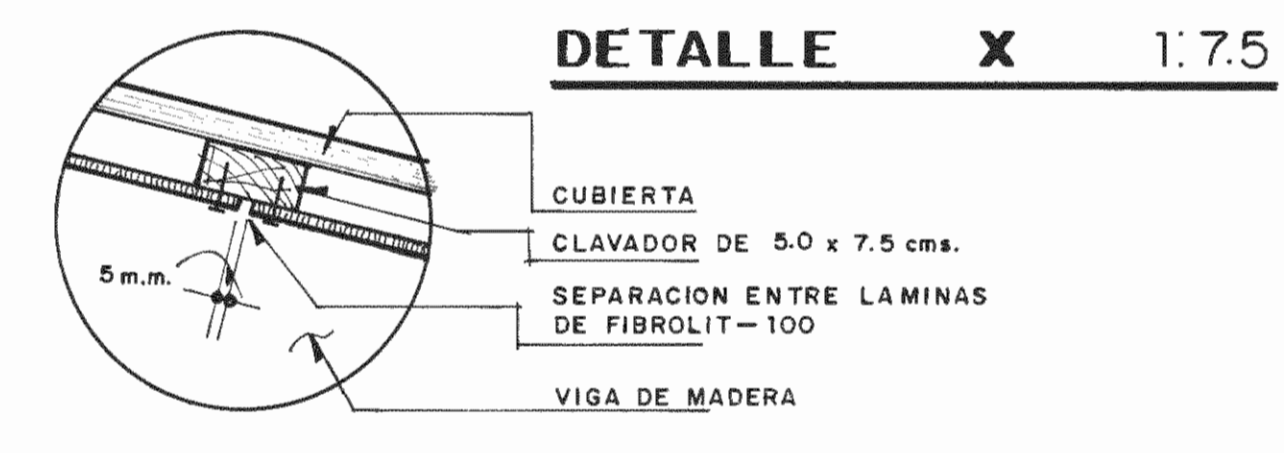

DETALLE X 1:7.5

NOTA: VER INDICACION DEL ACERO DE VIGAS EN LAMINA S-1
 LO MISMO PARA LAS COLUMNAS COMO PARA LOS DETALLES DE PLACA CORRIDA

APROBACION COMISION REVISORA DE PERMISOS DE CONSTRUCCION		
PROYECTO REMEDIACION MERCADO MUNICIPAL DE LIMON		
PROPIETARIO MUNICIPALIDAD DE LIMON		
PROVINCIA	CANTON	DISTRITO
LIMON	LIMON	LIMON
 INSTITUTO DE FOMENTO Y ASESORIA MUNICIPAL		
INGENIERO RODOLFO UREÑA A. IC-3537		
PROFESIONAL RESPONSABLE		
NOMBRE ARG. FERNANDO CAMBRONERO SALAS		
FIRMA A-3042		
PROFESIONAL RESPONSABLE DIRECCION TECNICA		
NOMBRE		
FIRMA		
INFORMACION REGISTRO PUBLICO		
PROPIETARIO		
Nº CATASTRO		
SITIO		
CONTENIDO SECCIONES B—B, C—C.		
ESCALA	FECHA	LAMINA
INDICADA	ENERO 92	A-9/

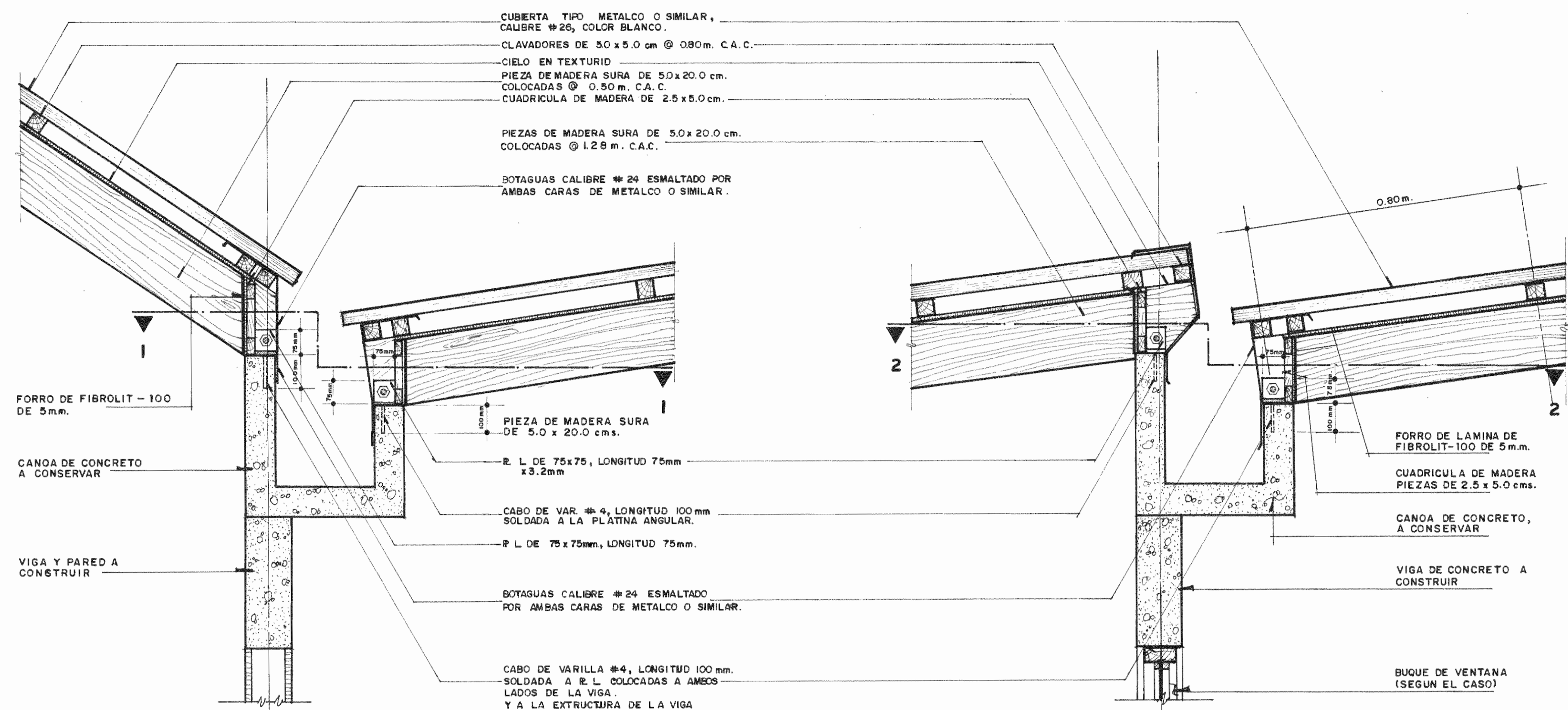

DETALLE A 1:10

DETALLE B 1:10

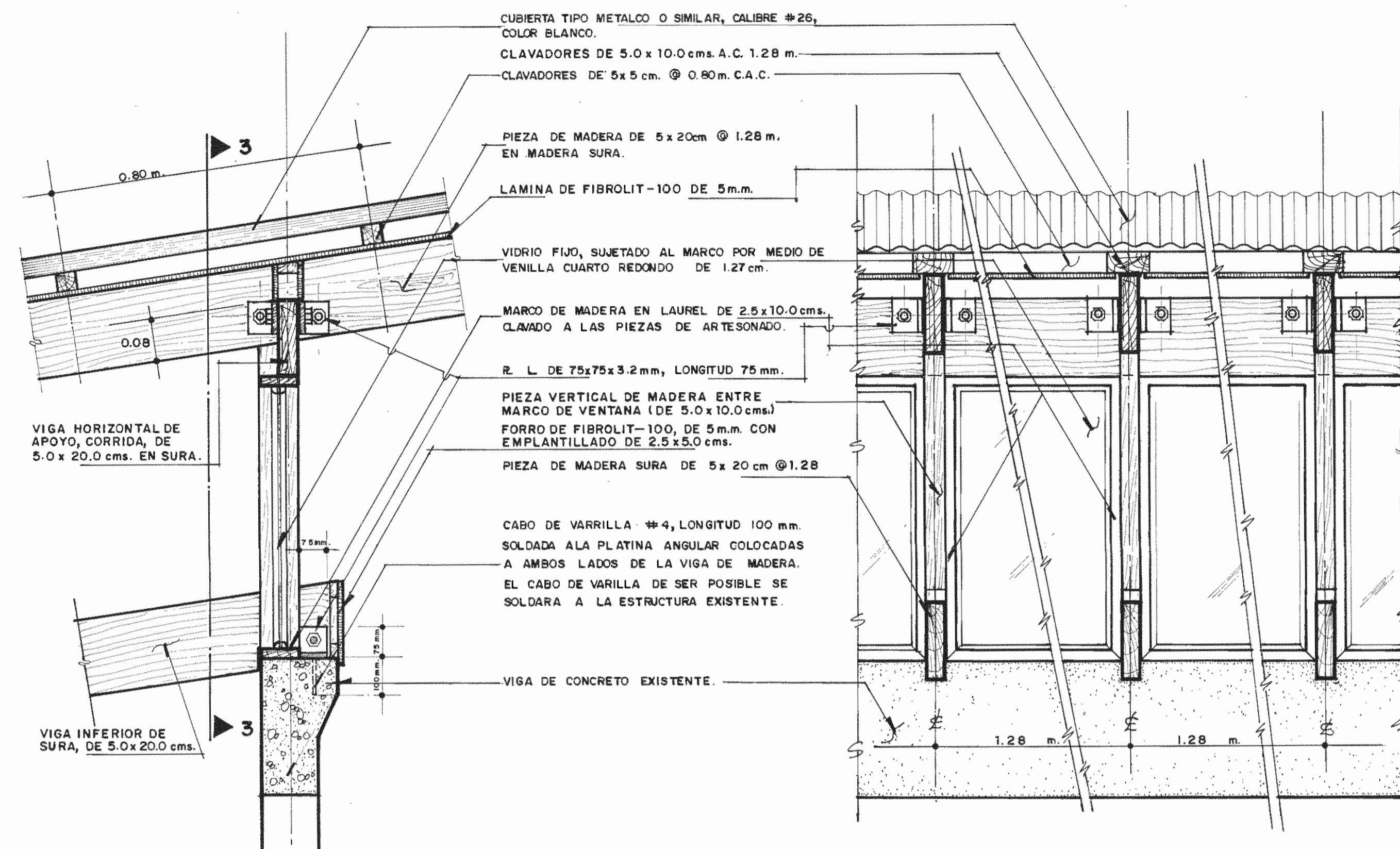

DETALLE C 1:10

SECCION 3-3 1:10

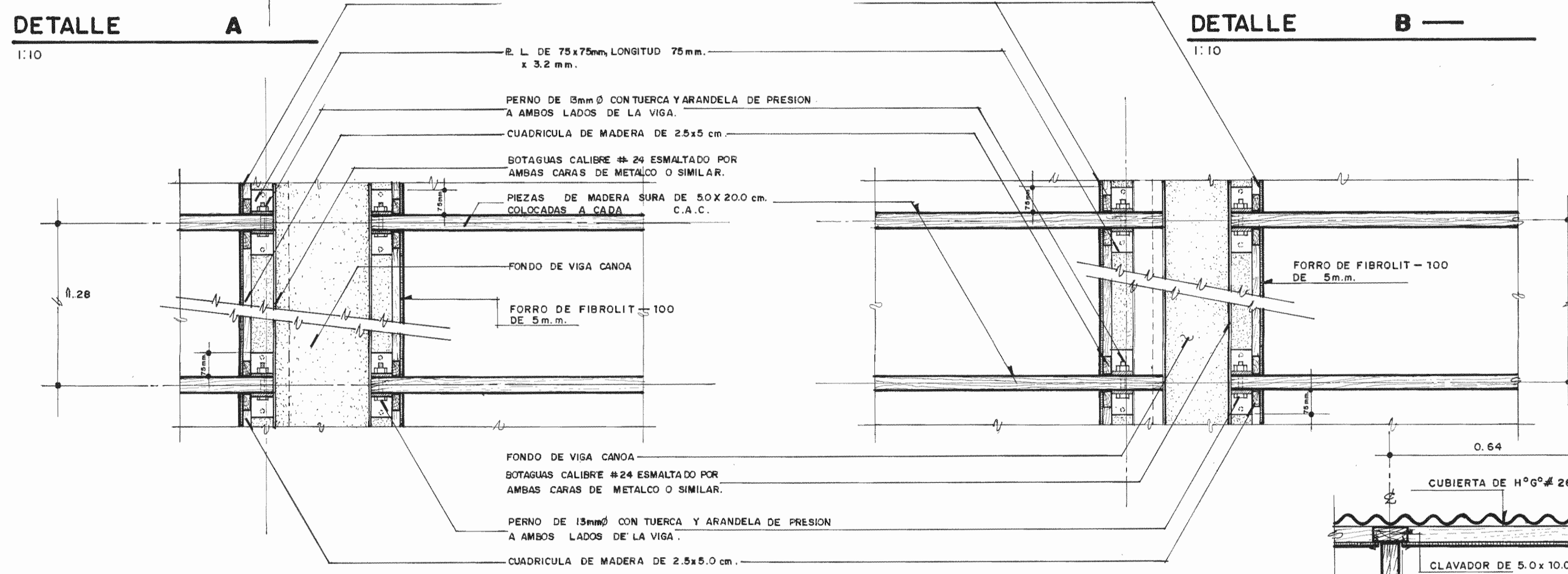

SECCION 1-1 1:10

SECCION 2-2 1:10

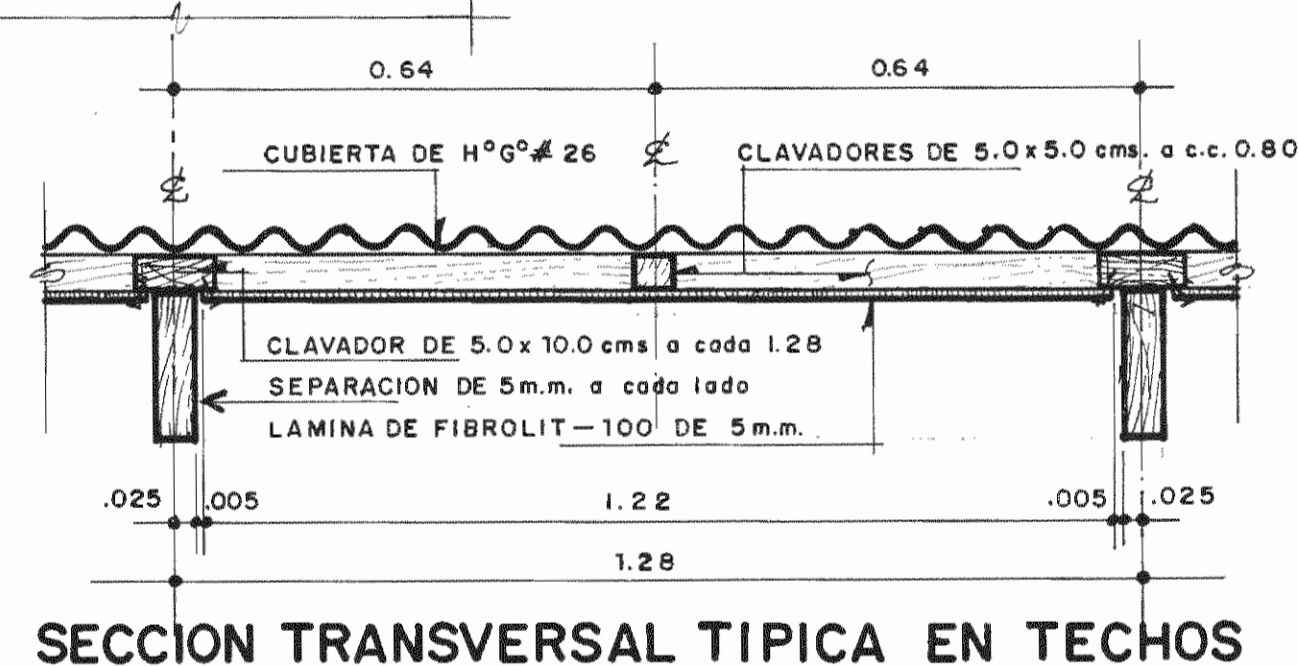

SECCION TRANSVERSAL TIPICA EN TECHOS 1:10

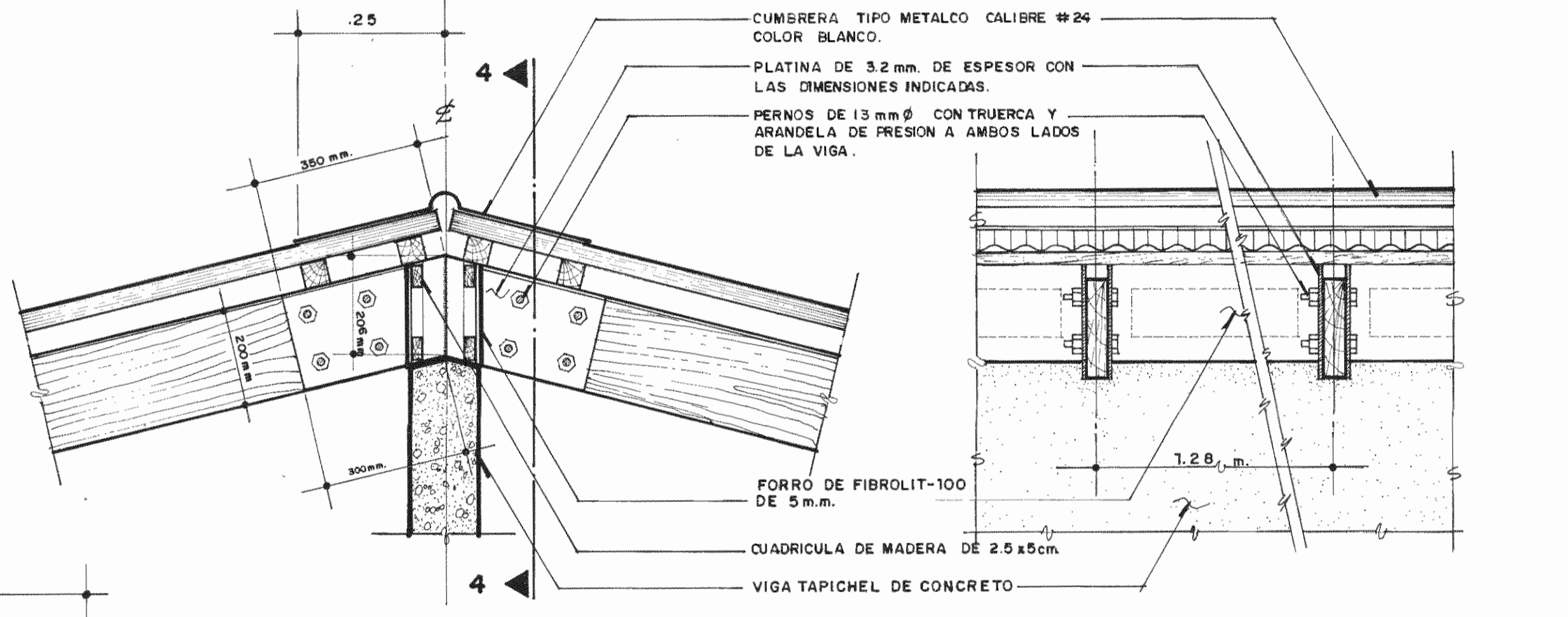

DETALLE E 1:10

SECCION 4-4 1:10

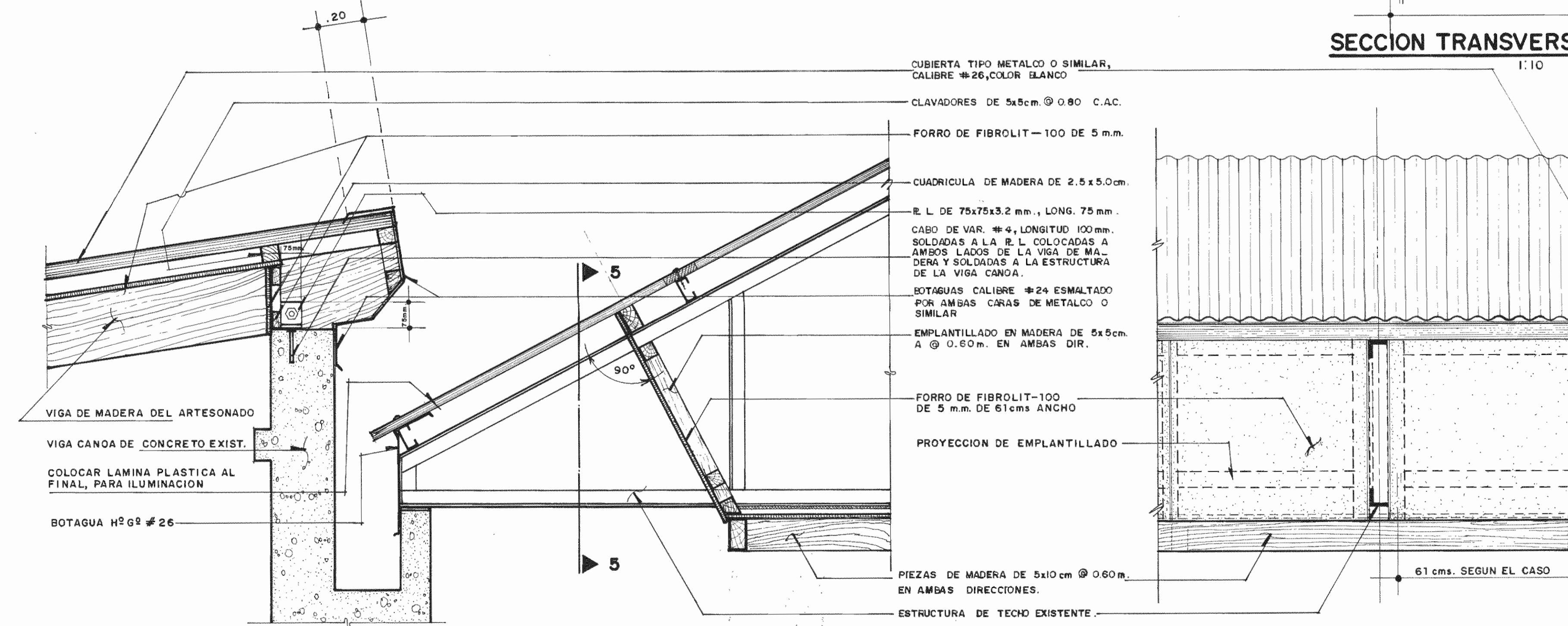

DETALLE D Y DETALLE D' ESCALA: 1:10

SECCION 5-5 1:10

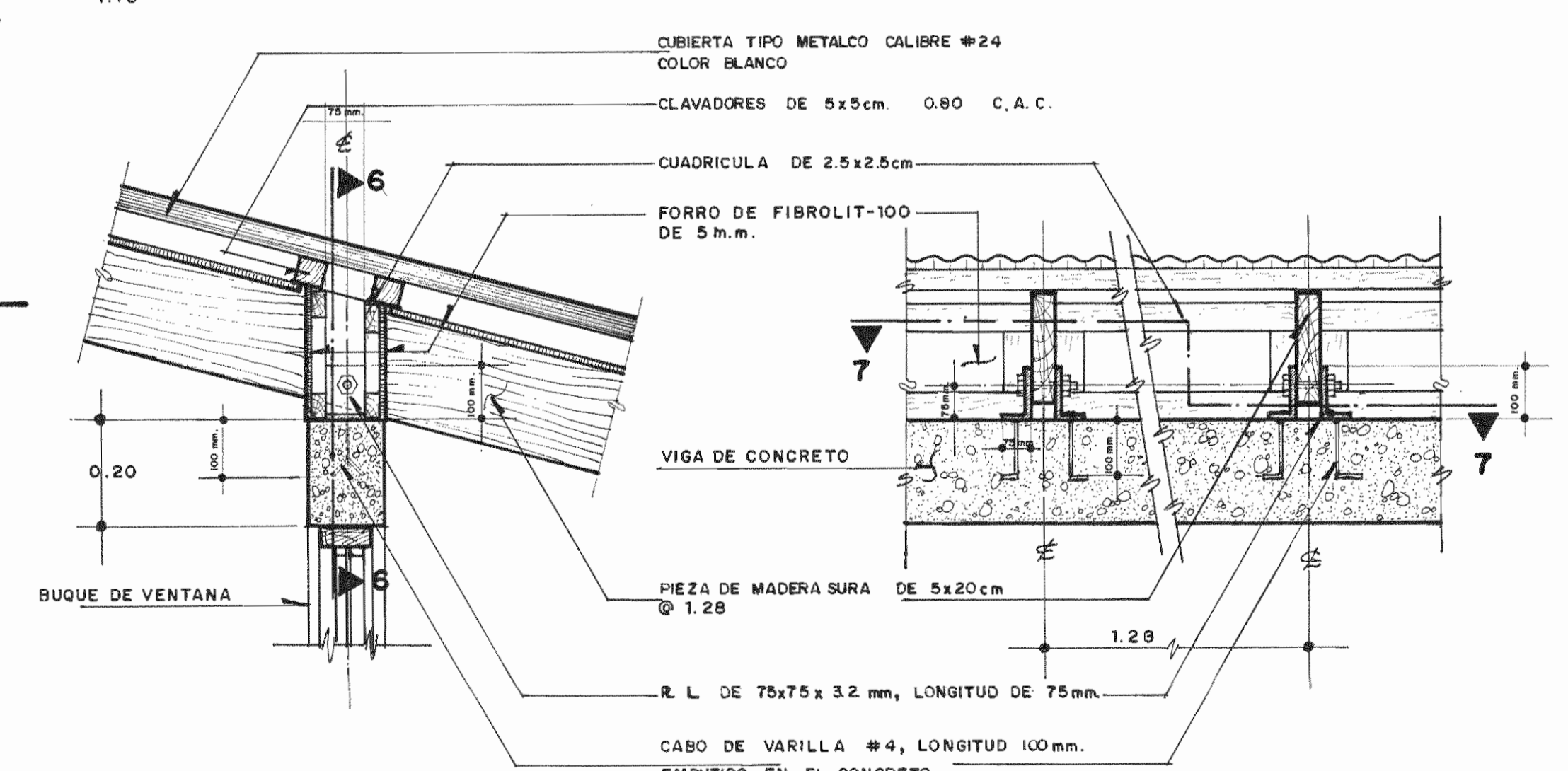

DETALLE F 1:10

SECCION 6-6 1:10

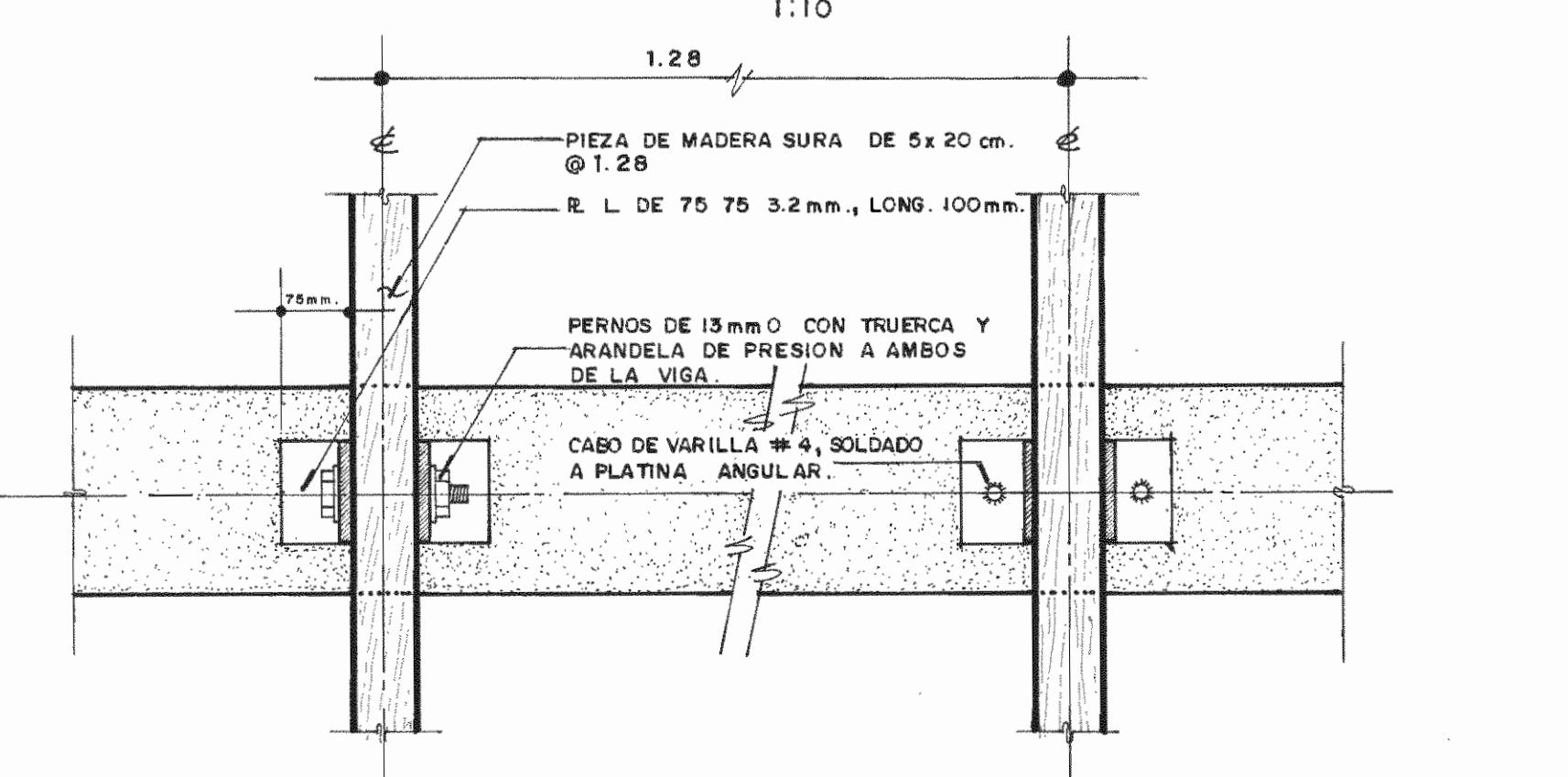

SECCION 7-7 1:10

APROBACION COMISION REVISORA DE PERMISOS DE CONSTRUCCION		
PROYECTO: REMODELACION MERCADO MUNICIPAL DE LIMON		
PROPIETARIO: MUNICIPALIDAD DE LIMON		
PROVINCIA: LIMON	CANTON: LIMON	DISTRITO: LIMON
iFam INSTITUTO DE FOMENTO Y ASESORIA MUNICIPAL		
INGENIERO: RODOLFO UREÑA A. IC-3537		
PROFESIONAL RESPONSABLE: NOMBRE: ARG. FERNANDO CAMBRONERO SALAS FIRMA: A-3042		
PROFESIONAL RESPONSABLE DIRECCION TECNICA: NOMBRE: FIRMA:		
INFORMACION REGISTRO PUBLICO: PROPIETARIO: Nº CATASTRO: SITAS:		
CONTENIDO: DETALLES DE TECHO.		
ESCALA: INDICADA	FECHA: ENERO 92	LAMINA: A-10/

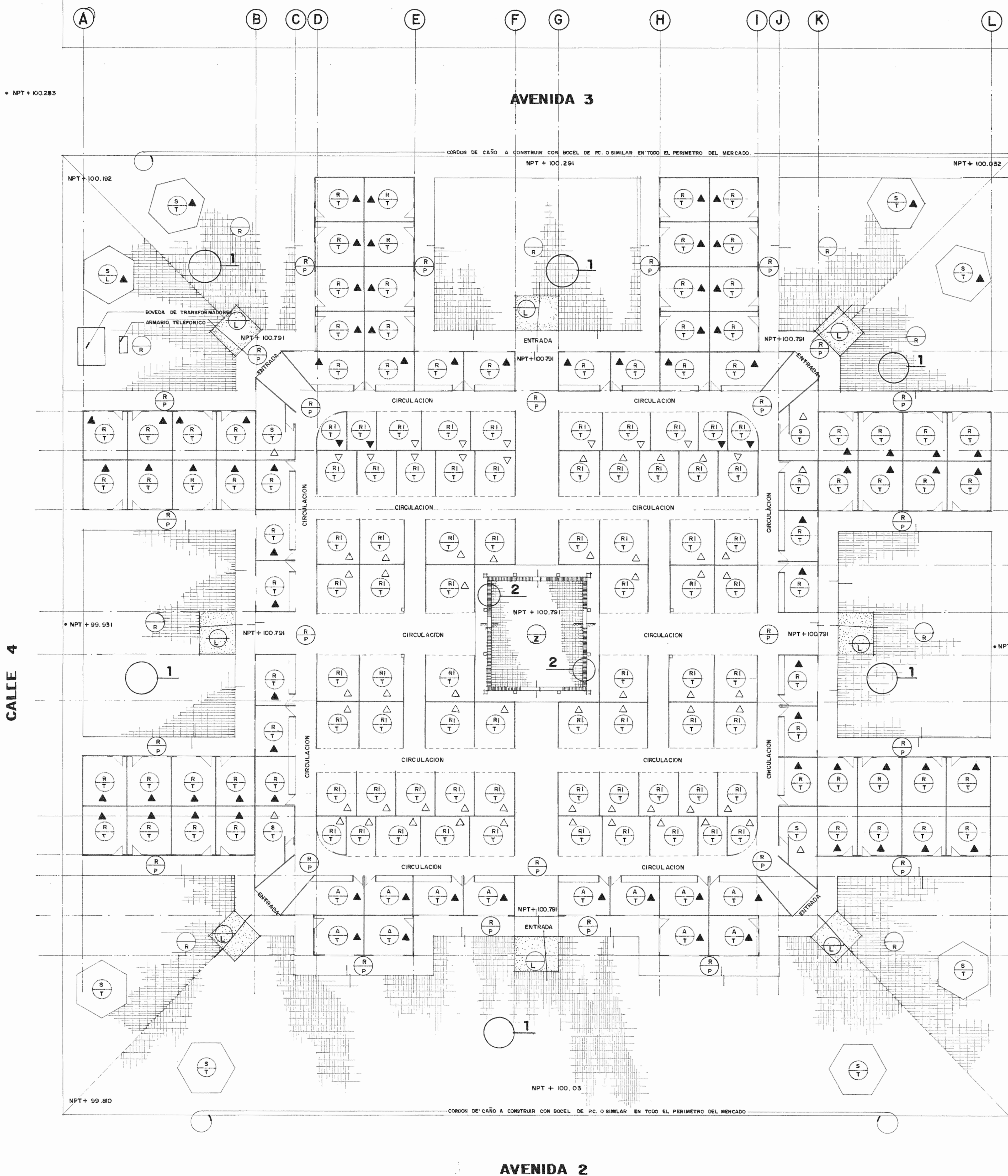

LISTA DE ACABADOS

CIELOS	PISOS
R CIELO ARTESONADO (VIGAS DE MADERA SURA, DE 5.0 x 20.0 cms., CON FORRO DE LAMINAS DE FIBROLIT-100 DE 5 m.m. EN RECTANGULOS DE 1.22 x 2.44 m.)	L LOSA DE CONCRETO (ACABADO ESCOBILLADO FINO.)
RI CIELO ARTESONADO (VIGAS DE MADERA DE 5.0 x 10.0 cms., CON FORRO DE LAMINAS DE FIBROLIT-100 DE 9 m.m., EN CUADROS DE 61 x 61 cms.)	T MOSAICO TERRAZO, DE 30 x 30 cms.
	P MOSAICO PEDRINO.
	R ADOQUINES RECTANGULARES DE CONCRETO, DE 10.0 x 10.0 x 20.0 cms., IGUAL O SIMILAR AL DE P.C.
	Z ZACATE BLOCK EN PATIO CENTRAL.

PAREDES

- ▶ PAREDES DE BLOQUES DE CONCRETO DE 15 x 20 x 40 cms., CON REPELLO AFINADO Y PINTADO.
- ▷ PAREDES DE BLOQUES DE CONCRETO, CON SUPERFICIES LUJADAS.

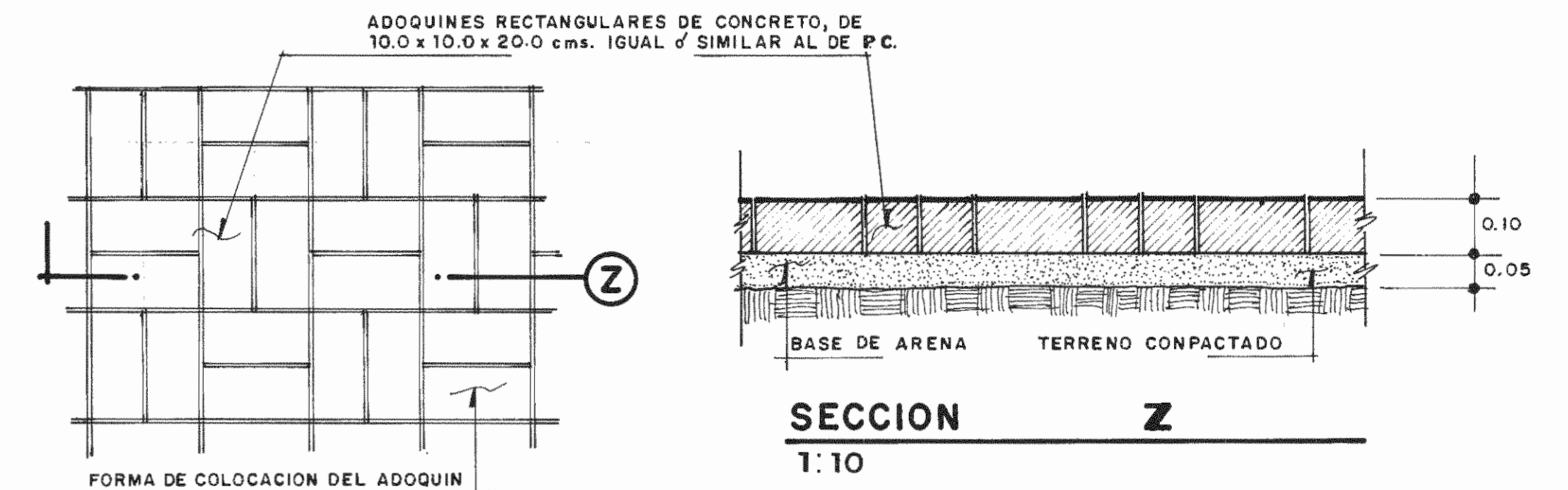
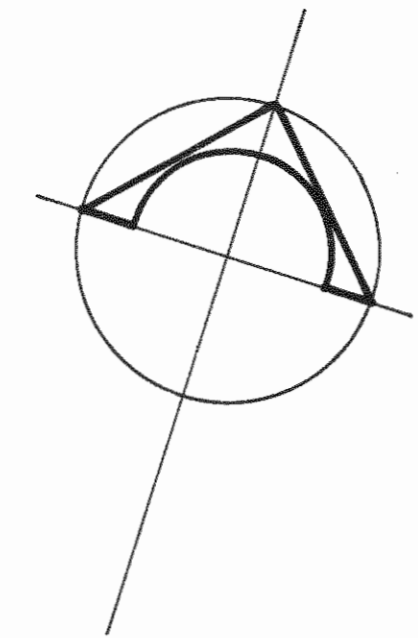

PLANTA: DETALLE 1
COLOCACION PISO EN PLAZAS
1:10

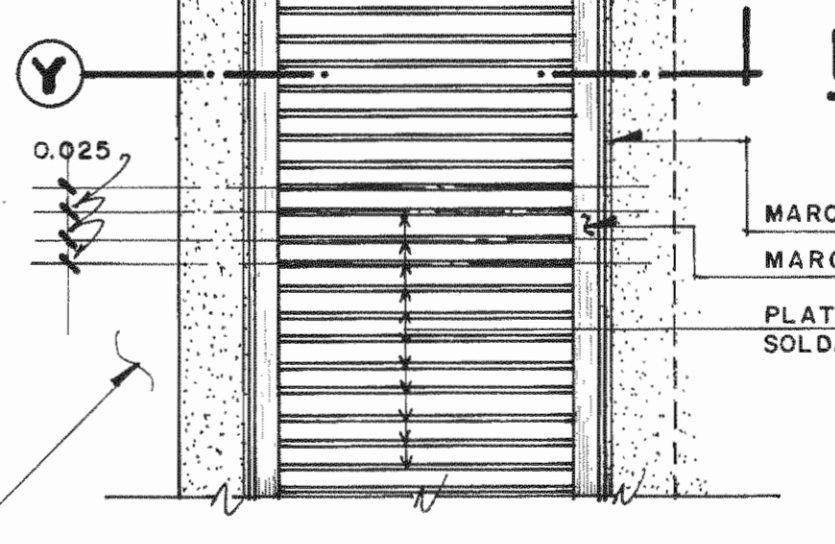
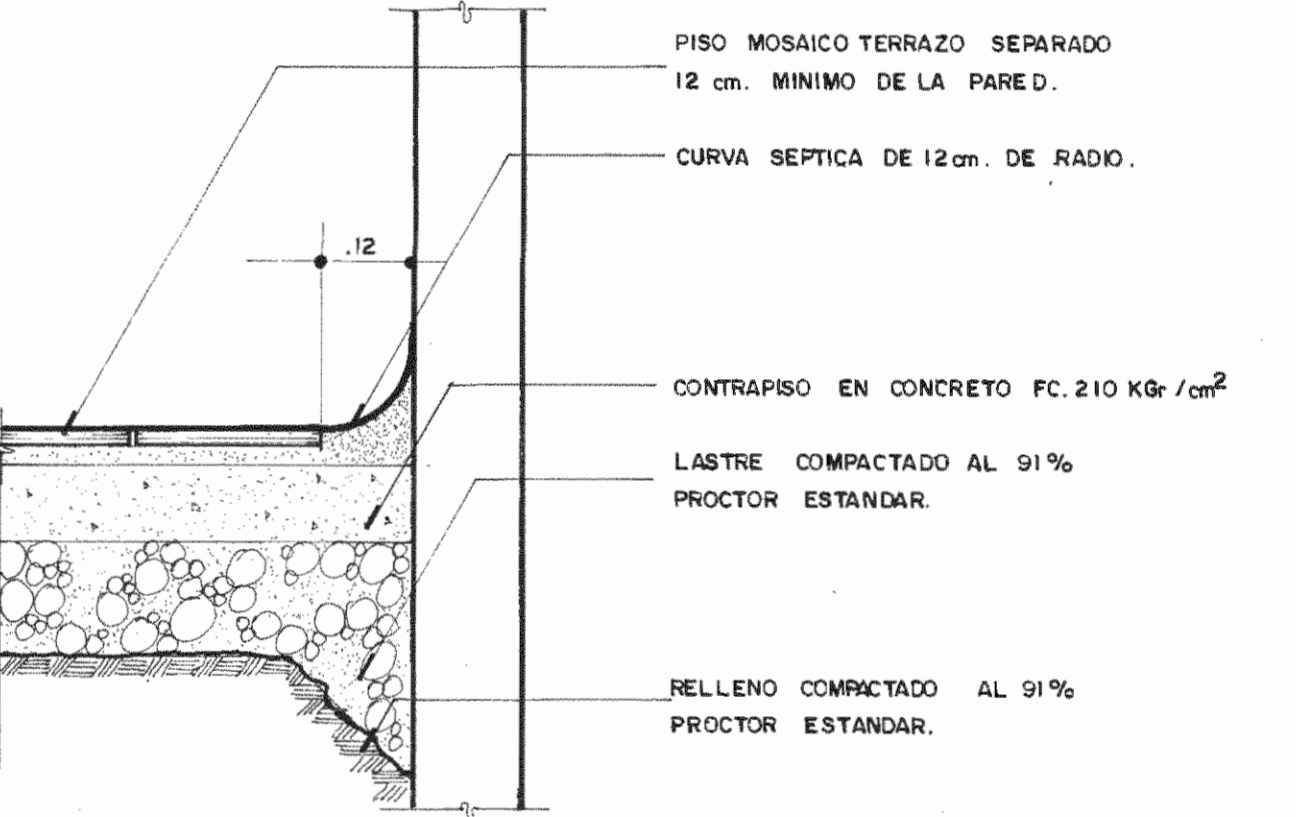

PLANTA: DETALLE 2
CANAL EVACUACION PLUVIAL
1:7.5

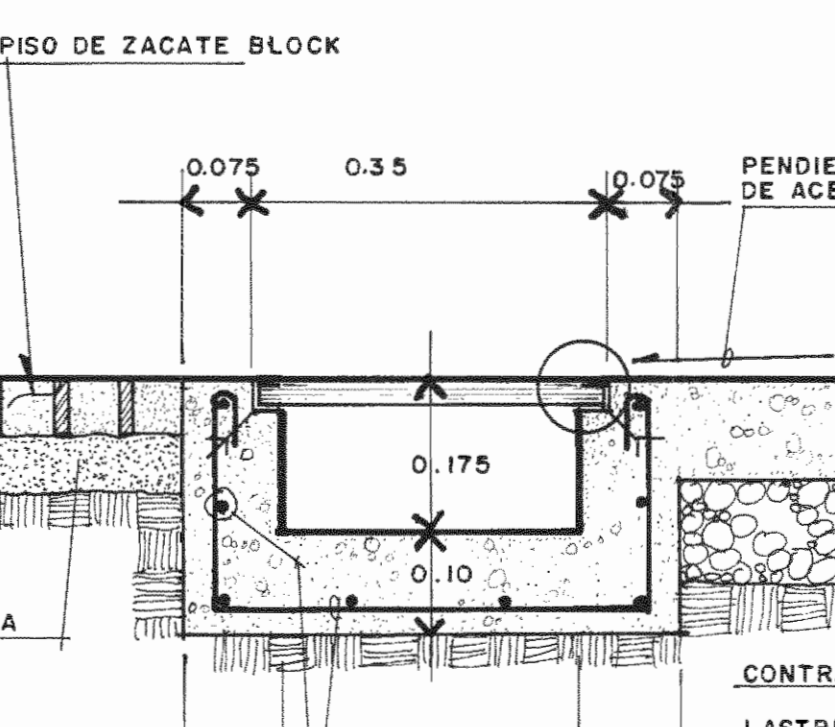
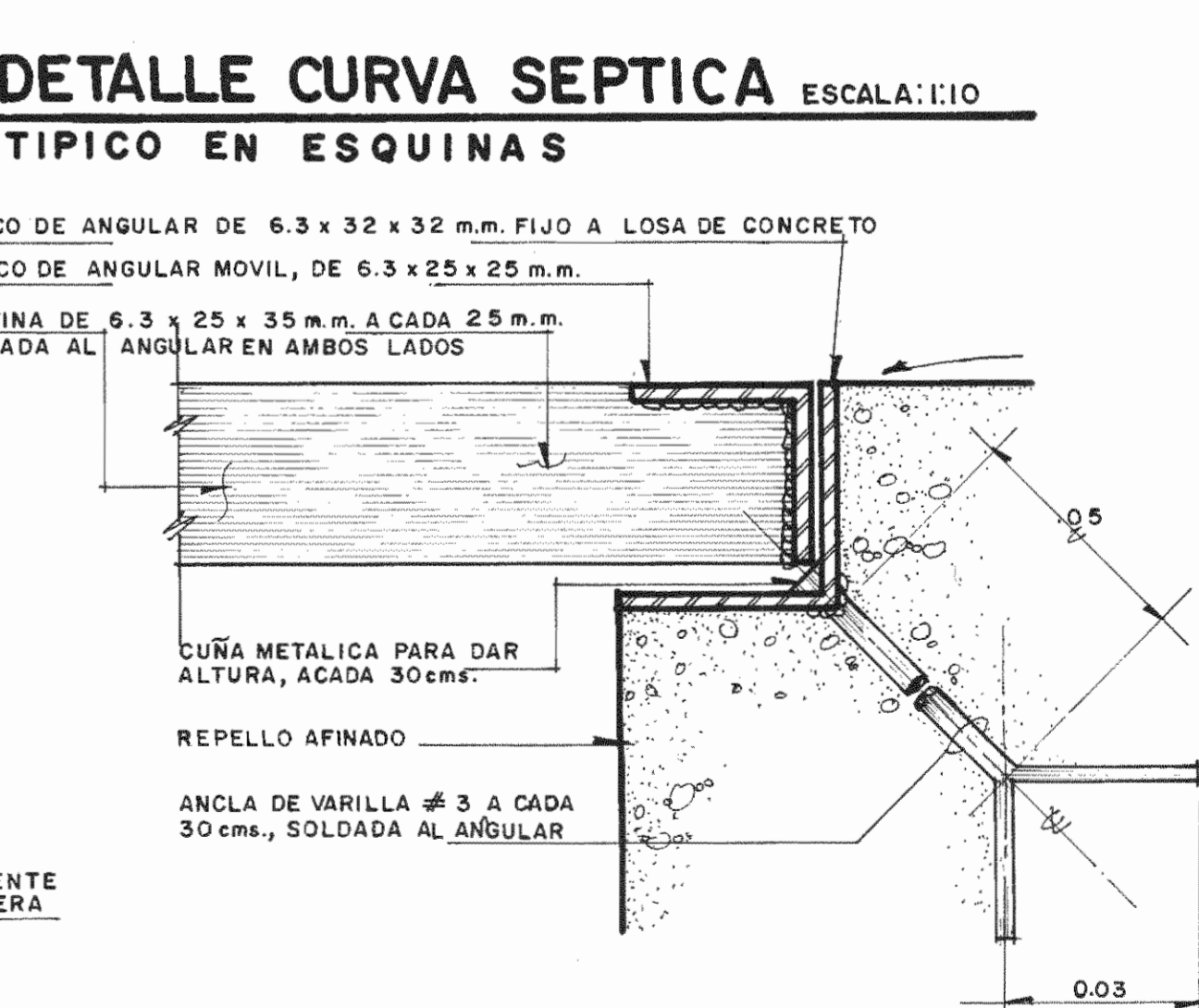

DETALLE DE ACCESO (RAMPA)
1:20

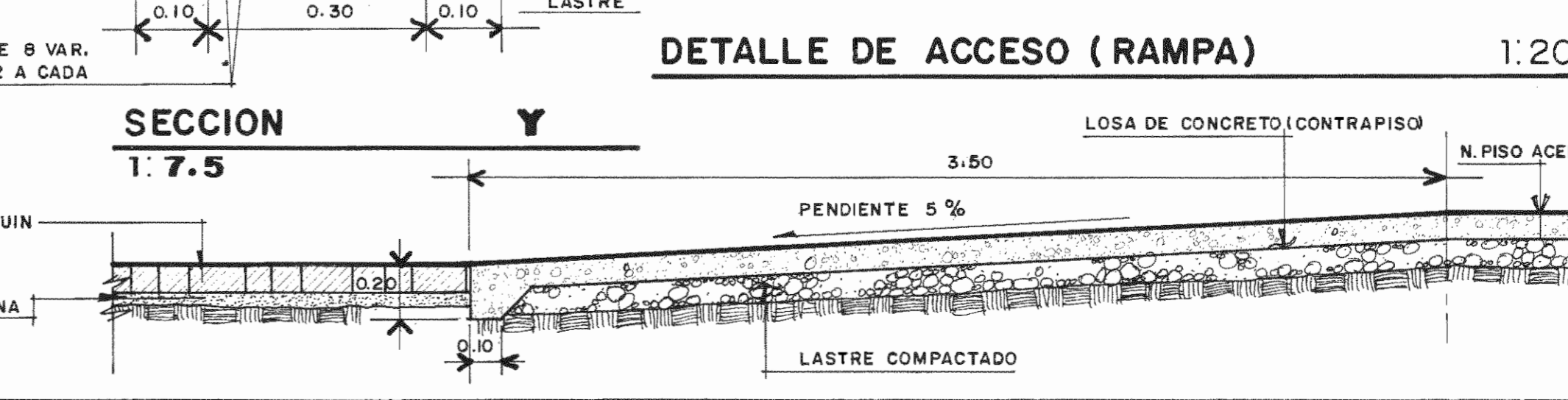

APROBACION COMISION REVISORA DE PERMISOS DE CONSTRUCCION

PROYECTO **REMODELACION MERCADO MUNICIPAL DE LIMON**

PROPIETARIO **MUNICIPALIDAD DE LIMON**

PROVINCIA LIMON	CANTON LIMON	DISTRITO LIMON
-----------------	--------------	----------------

ifam
INSTITUTO DE FOMENTO Y ASESORIA MUNICIPAL

INGENIERO **RODOLFO UREÑA A. IC-3537**

PROFESIONAL RESPONSABLE

NOMBRE **ARQ. FERNANDO CAMBRONERO SALAS**

FIRMA **A-3042**

PROFESIONAL RESPONSABLE DIRECCION TECNICA

NOMBRE

FIRMA

INFORMACION REGISTRO PUBLICO

PROPIETARIO N° CATASTRO

SITAS

CONTENIDO **PLANTA CONJUNTO ACABADOS**
DETALLE CURVA SEPTICA.

ESCALA	FECHA	LAMINA
INDICADA	MAYO 92	A-11/

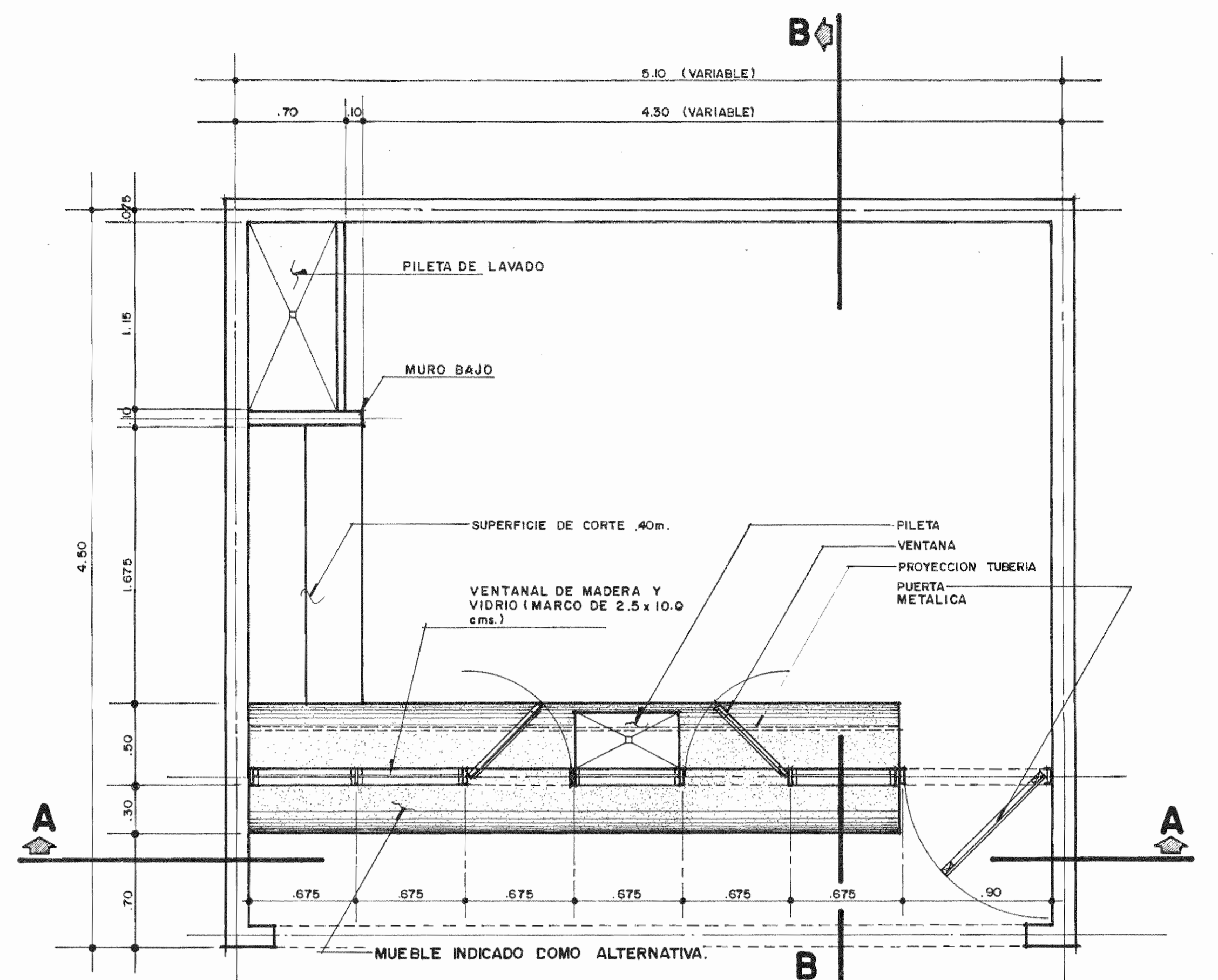

DISTRIBUCION CARNICERIA TIPICA ESCALA: 1:25

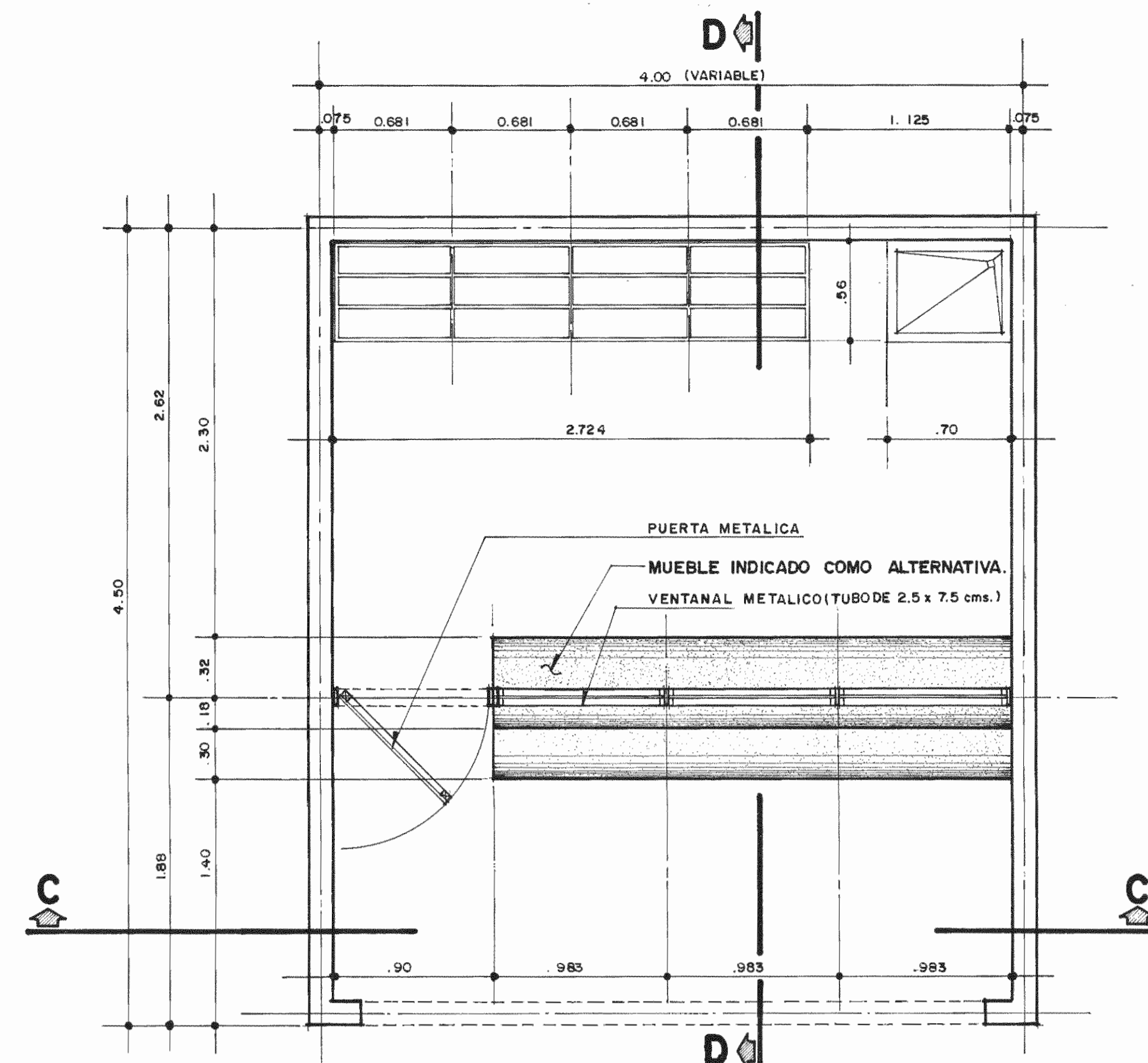

DISTRIBUCION VERDULERIA TIPICA ESCALA: 1:25

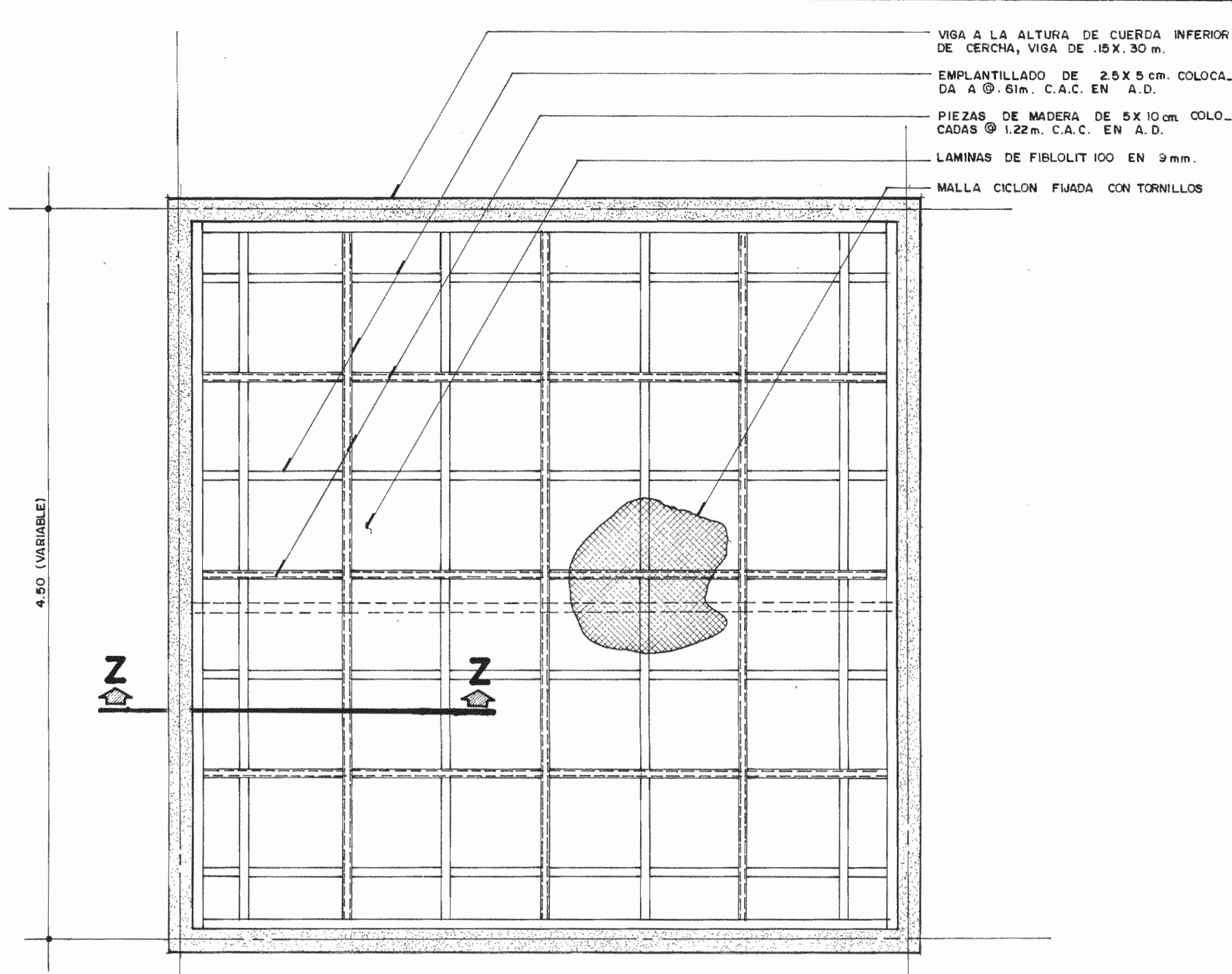

ESTRUCTURA DE CIELOS TIPICA ESCALA: 1:25

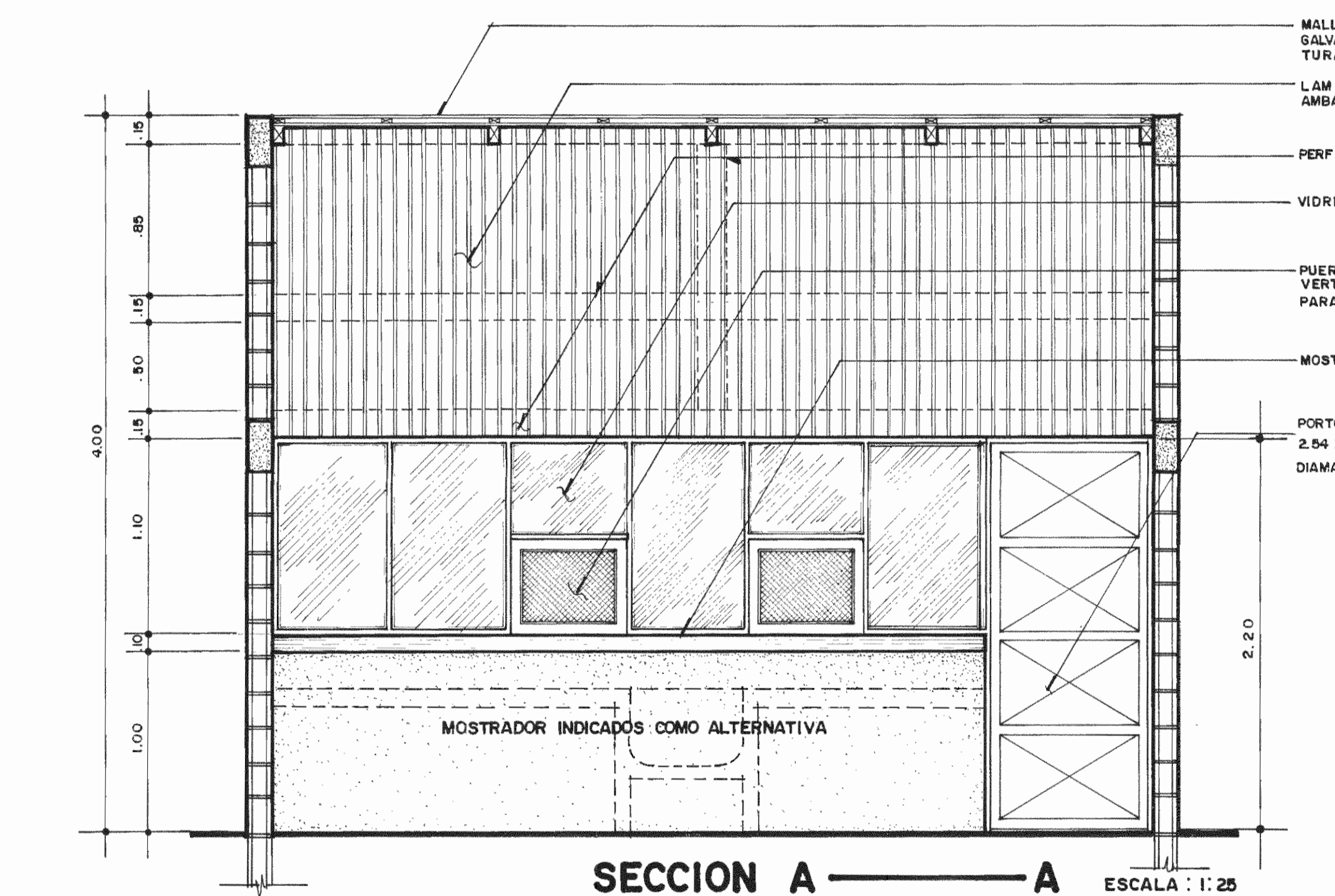

SECCION A ESCALA: 1:25

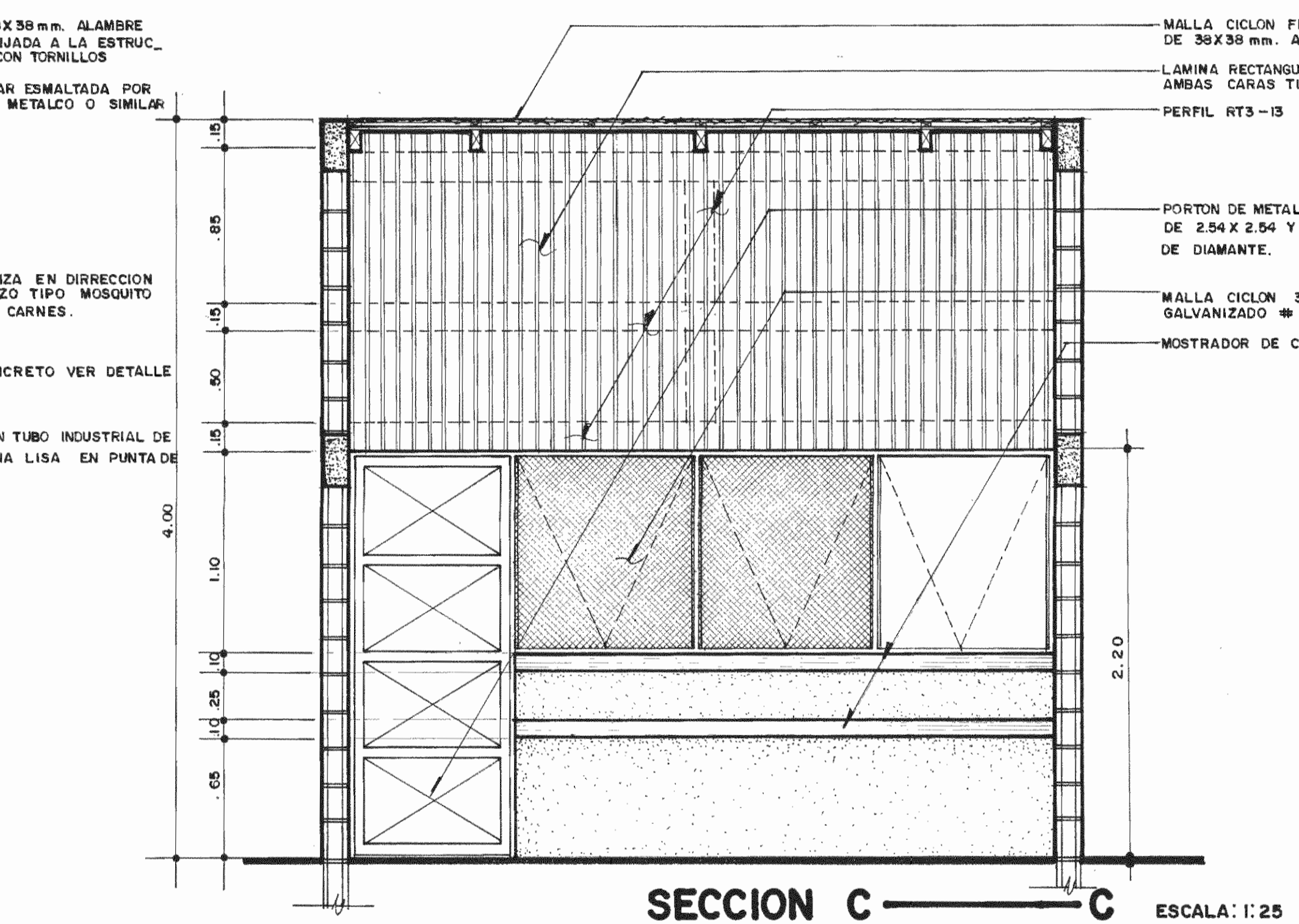

SECCION C ESCALA: 1:25

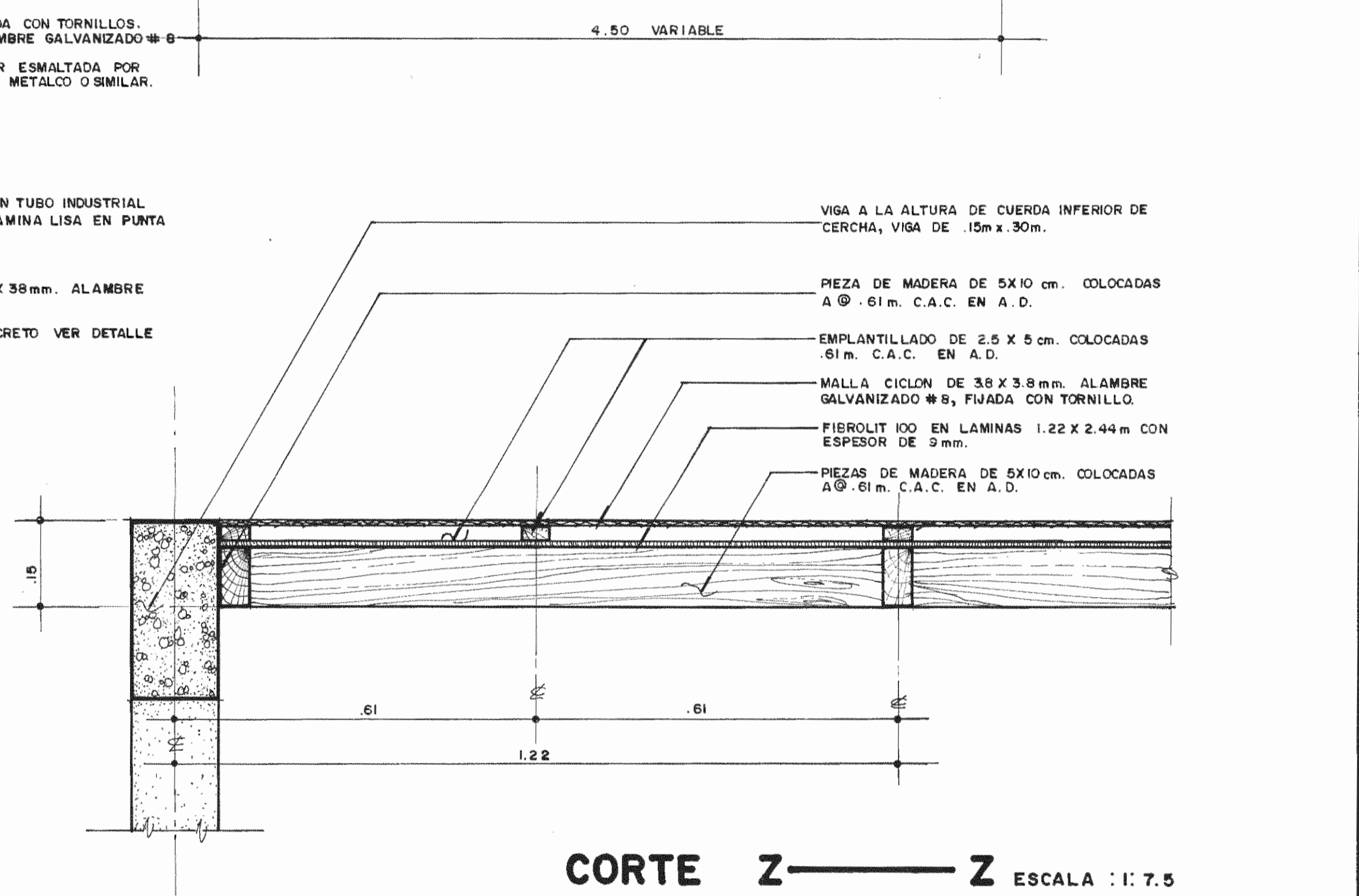

CORTE Z ESCALA: 1:7.5

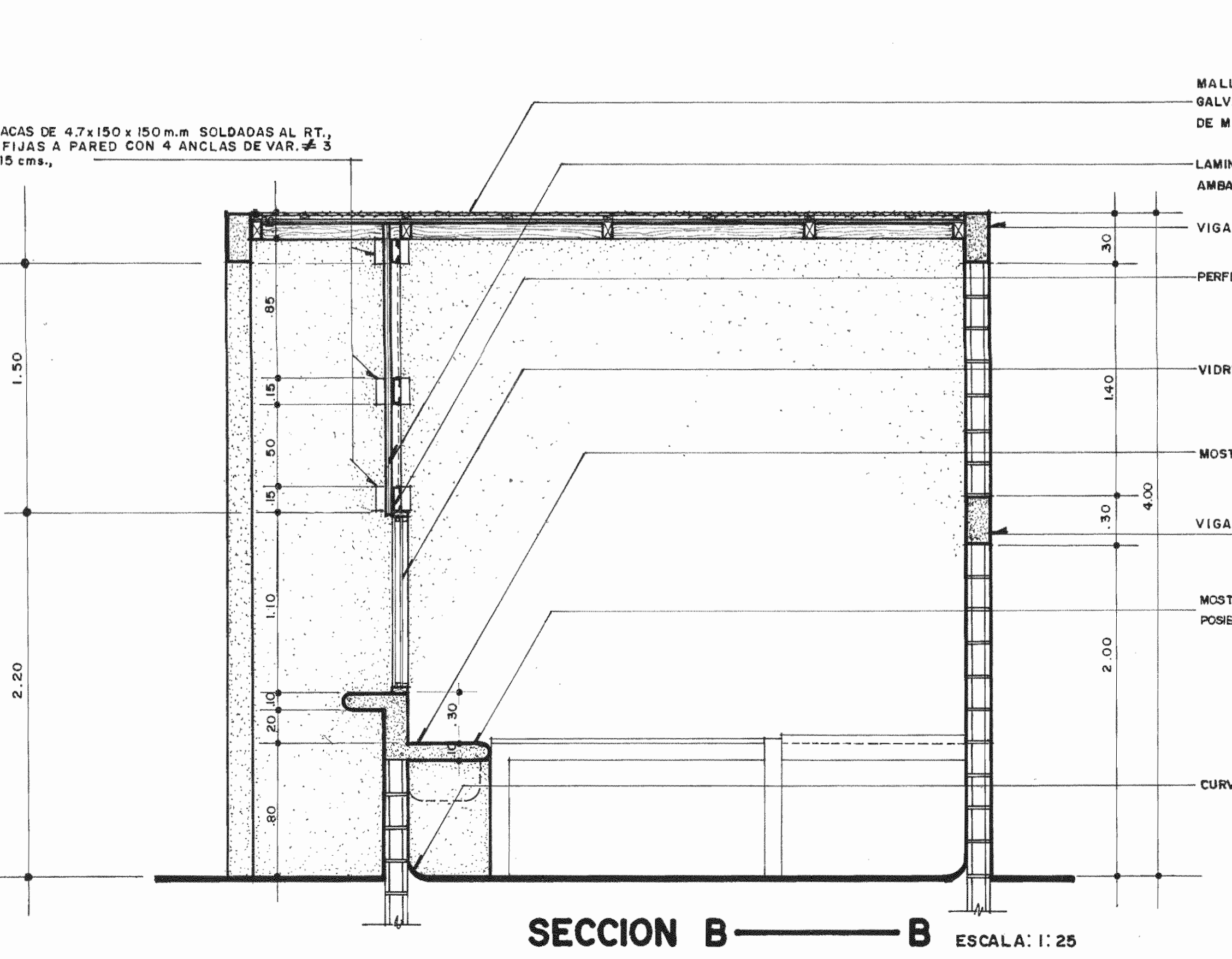

SECCION B ESCALA: 1:25

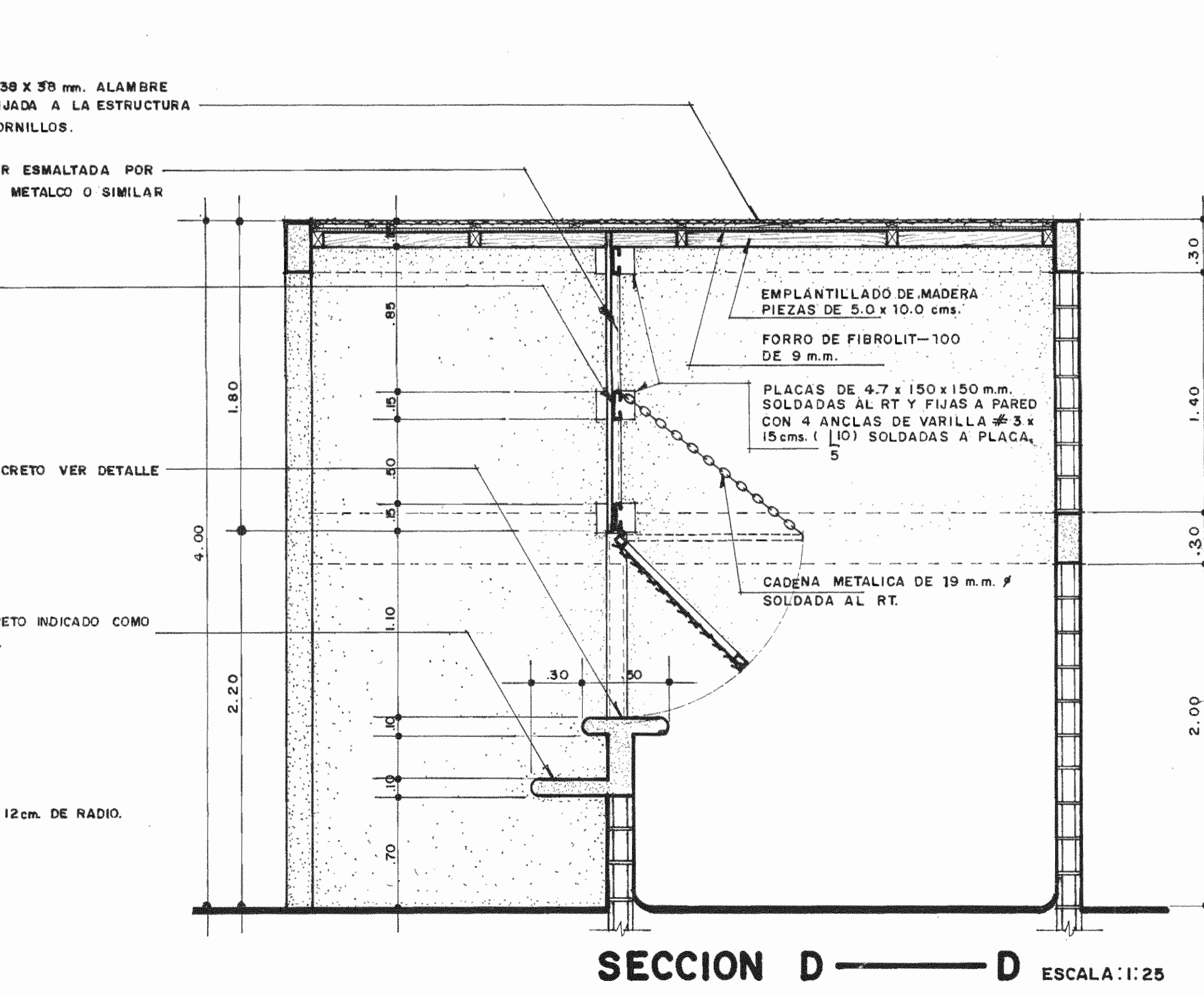

SECCION D ESCALA: 1:25

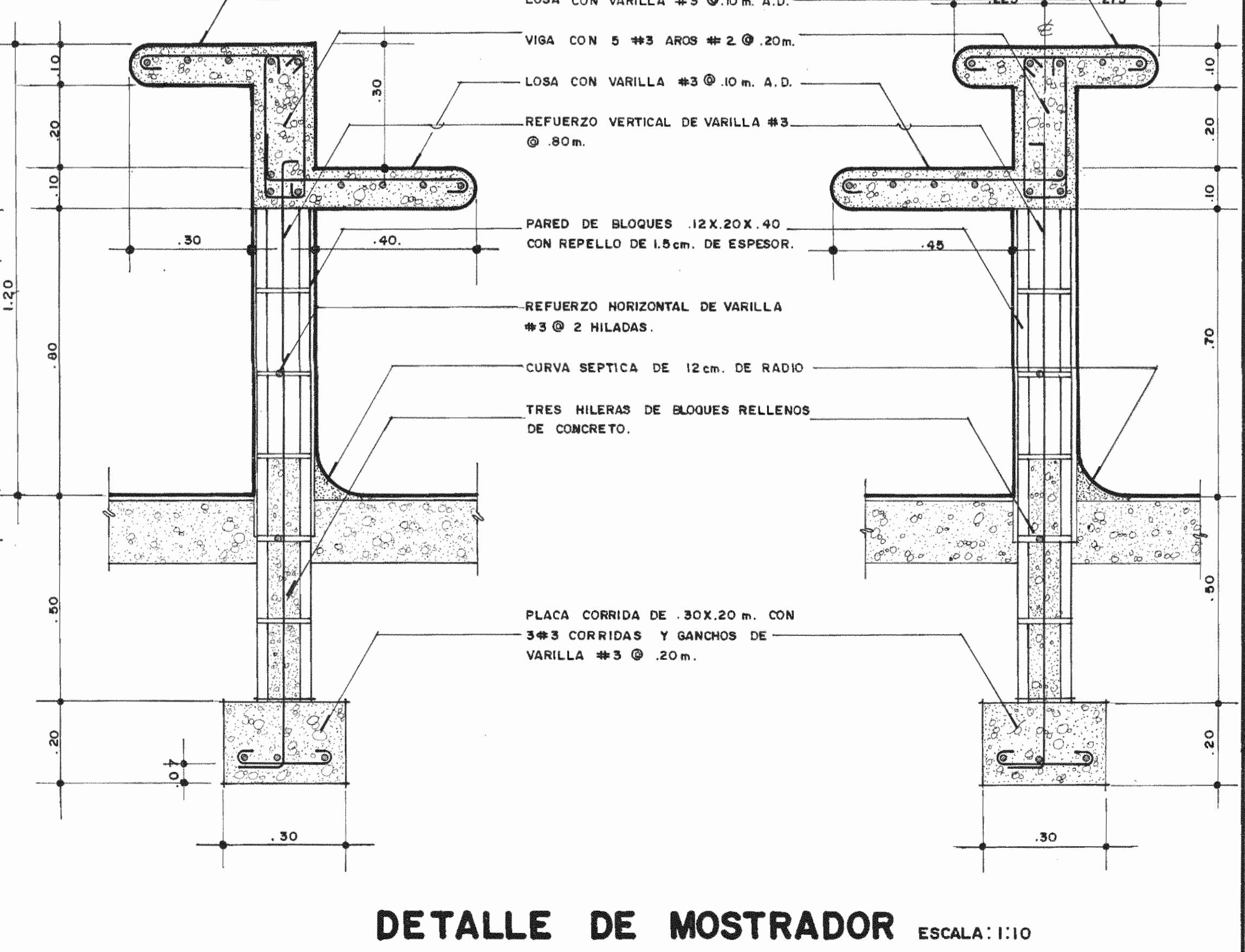

DETALLE DE MOSTRADOR ESCALA: 1:10

APROBACION COMISION REVISORA DE PERMISOS DE CONSTRUCCION		
PROYECTO REMODELACION MERCADO MUNICIPAL DE LIMON		
PROPIETARIO MUNICIPALIDAD DE LIMON		
PROVINCIA LIMON	CANTON LIMON	DISTRITO LIMON
iFam INSTITUTO DE FOMENTO Y ASESORIA MUNICIPAL		
INGENIERO RODOLFOURENA A. IC-3537		
PROFESIONAL RESPONSABLE		
NOMBRE ARG. FERNANDO CAMBRONERO SALAS		
FIRMA A-3042		
PROFESIONAL RESPONSABLE DIRECCION TECNICA		
NOMBRE		
FIRMA		
INFORMACION REGISTRO PUBLICO		
PROPIETARIO Nº CATASTRO		
SITAS		
CONTENIDO		
DISTRIBUCION CARNICERIA TIPICA VERDULERIA TIPICA ESTRUCTURA DE CIELOS TIPICA SECCIONES CARNICERIA VERDULERIA DETALLES DE MOSTRADOR		
ESCALA	FECHA	LAMINA
INDICADA	MAYO 92	A-12/

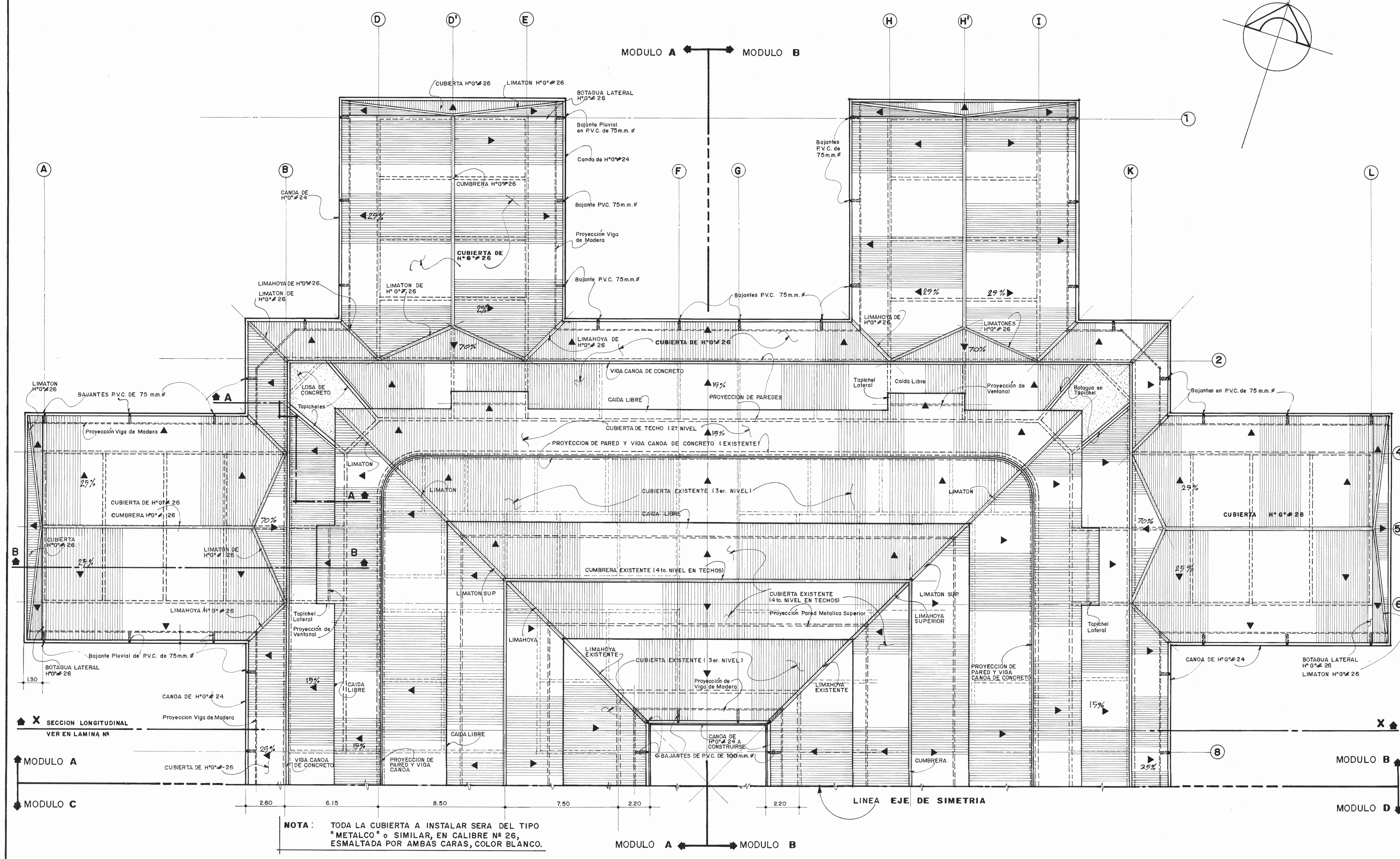
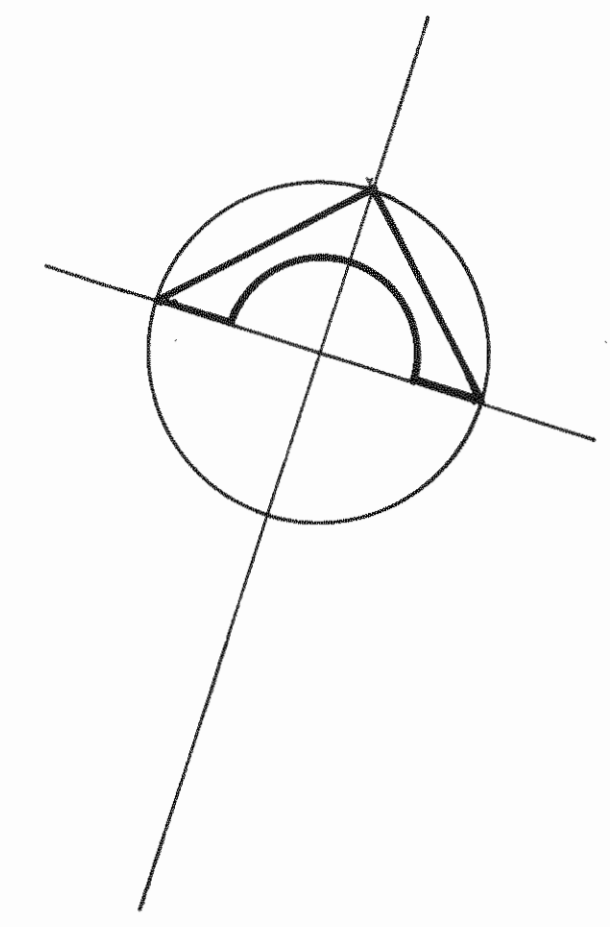

NOTA: TODA LA CUBIERTA A INSTALAR SERA DEL TIPO "METALCO" O SIMILAR, EN CALIBRE Nº 26, ESMALTADA POR AMBAS CARAS, COLOR BLANCO.

PLANTA DE TECHOS (CUBIERTA Y BAJANTES) EXISTENTE Y REMODELACION / AMPLIACION 1: 100

NOTA: LOS MODULOS C-C Y D-D SON SIMETRICOS A A-A Y B-B, POR LO QUE NO SE MUESTRAN.

APROBACION COMISION REVISORA DE PERMISOS DE CONSTRUCCION

PROYECTO: REMODELACION MERCADO MUNICIPAL DE LIMON

PROPIETARIO: MUNICIPALIDAD DE LIMON

PROVINCIA: LIMON CANTON: LIMON DISTRITO: LIMON

ifam
INSTITUTO DE FOMENTO Y ASESORIA MUNICIPAL

INGENIERO: RODOLFO UREÑA A. I.C. 3537
PROFESIONAL RESPONSABLE:

ARQ. FERNANDO CAMBRONERO S.
FIRMA: _____ N° REG.: A. 3042

PROFESIONAL RESPONSABLE; DIRECCION TECNICA:

FIRMA: _____ N° REG.: _____

INFORMACION REGISTRO PUBLICO:
PROPIETARIO:
N° CATASTRO:
SITAS:

CONTENIDO:
PLANTA GENERAL DE TECHOS. MODULOS A Y B (TIPICO)

ESCALA:	FECHA:	LAMINA Nº
INDICADA	AGOSTO/92	A-13/

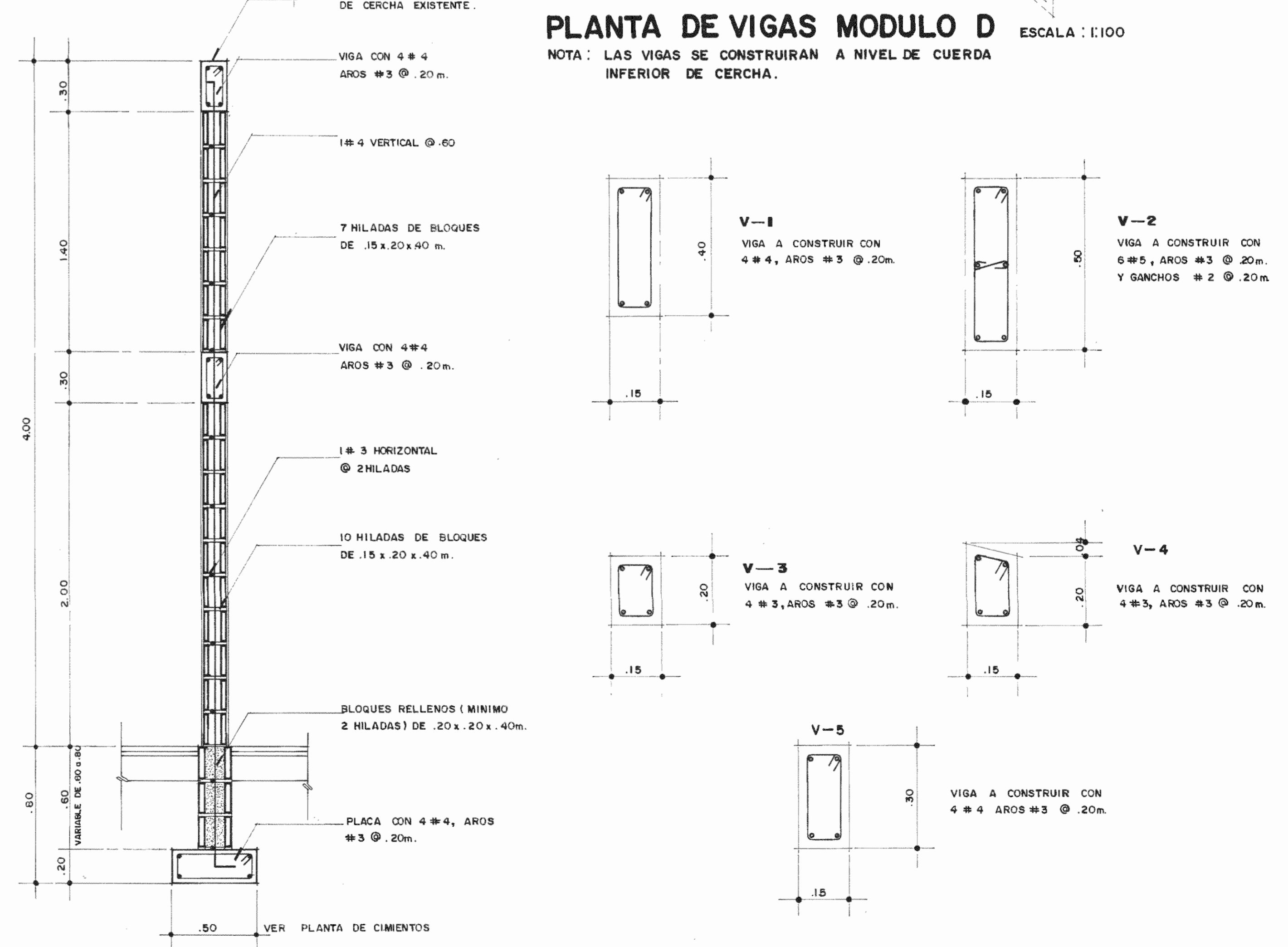
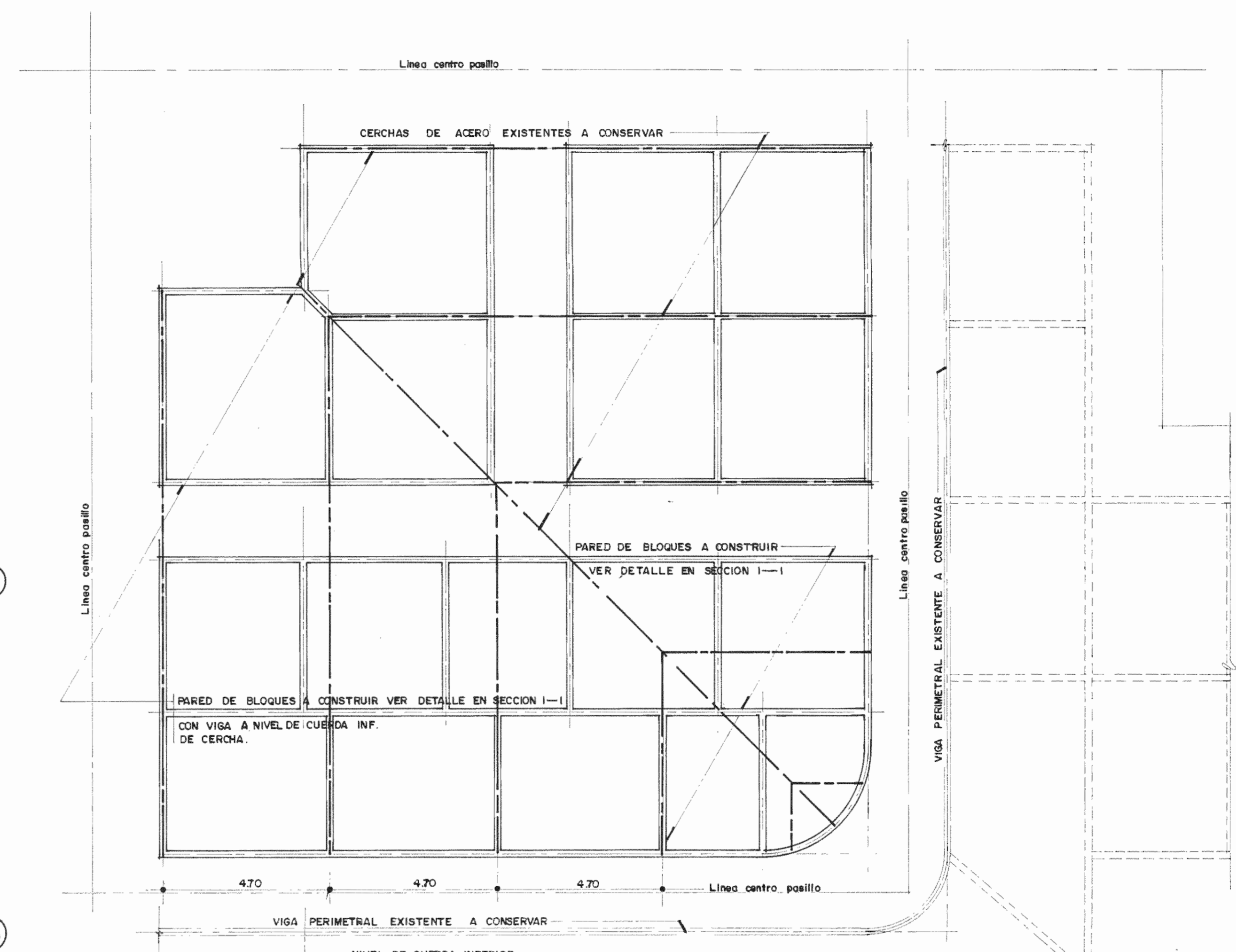
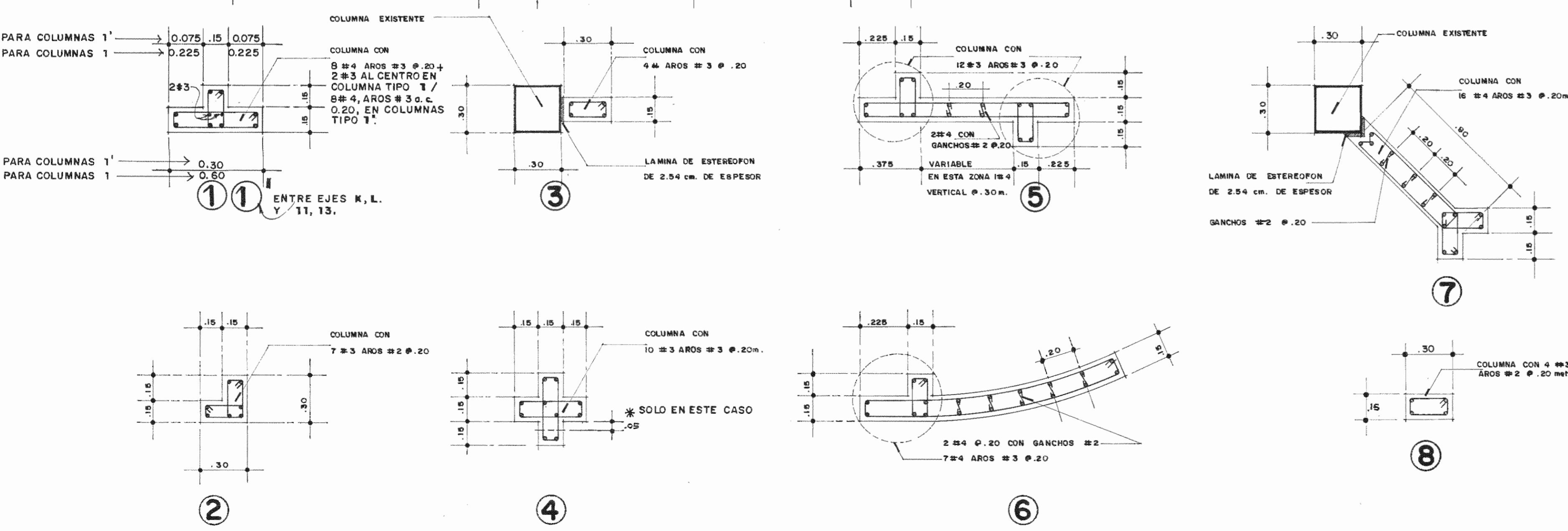
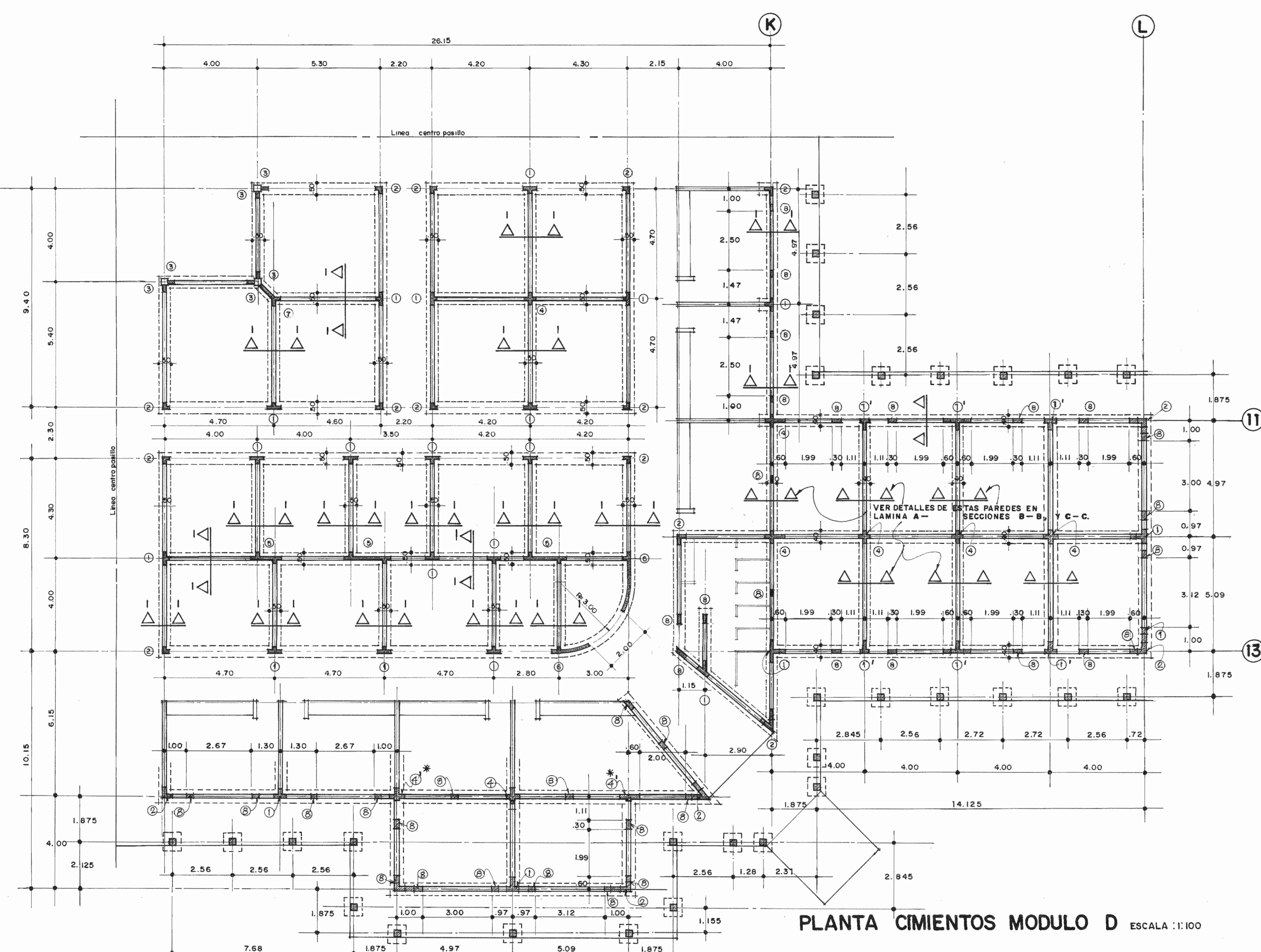

DETALLE DE VIGAS ESCALA 1:10

APROBACION COMISION REVISORA DE PERMISOS DE CONSTRUCCION		
PROYECTO REMEDIACION MERCADO MUNICIPAL DE LIMON		
PROPIETARIO MUNICIPALIDAD DE LIMON		
PROVINCIA LIMON	CANTON LIMON	DISTRITO LIMON
Ifam INSTITUTO DE FOMENTO Y ASESORIA MUNICIPAL		
INGENIERO RODOLFOUREÑA A. IC-3537		
PROFESIONAL RESPONSABLE NOMBRE ARQ. FERNANDO CAMBRONERO SALAS FIRMA A-3042		
PROFESIONAL RESPONSABLE DIRECCION TECNICA NOMBRE FIRMA		
INFORMACION REGISTRO PUBLICO PROPIETARIO Nº CATASTRO SITAS		
CONTENIDO PLANTA DE CIMENTOS MODULO D. PLANTA DE VIGAS. DETALLES		
ESCALA	FECHA	LAMINA
INDICADA	MARZO 92	S-1/

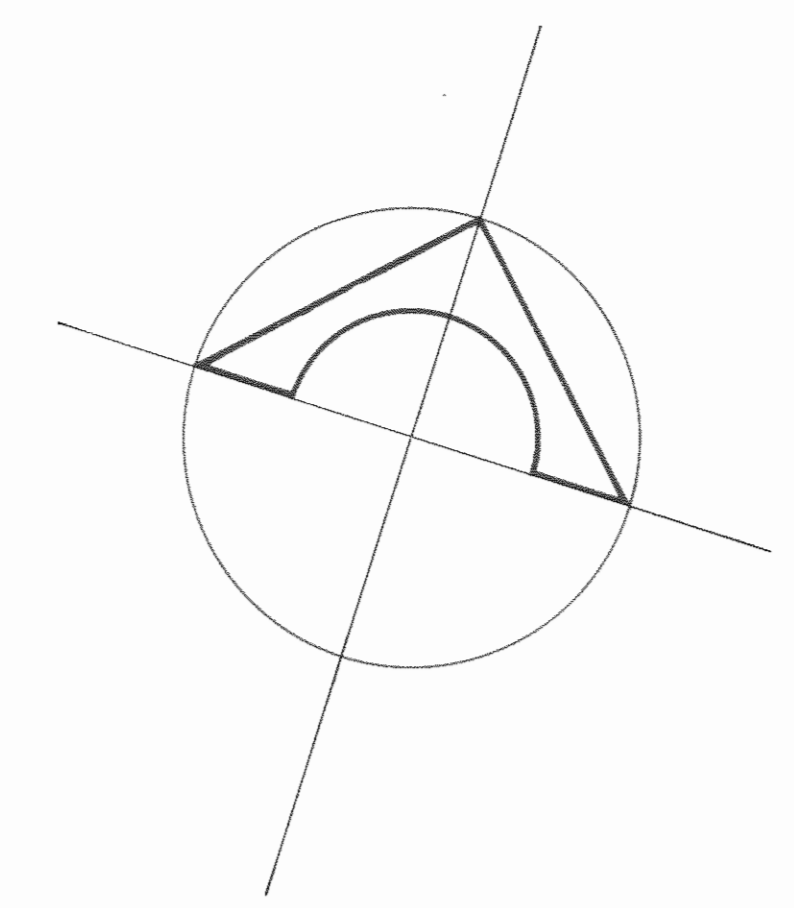
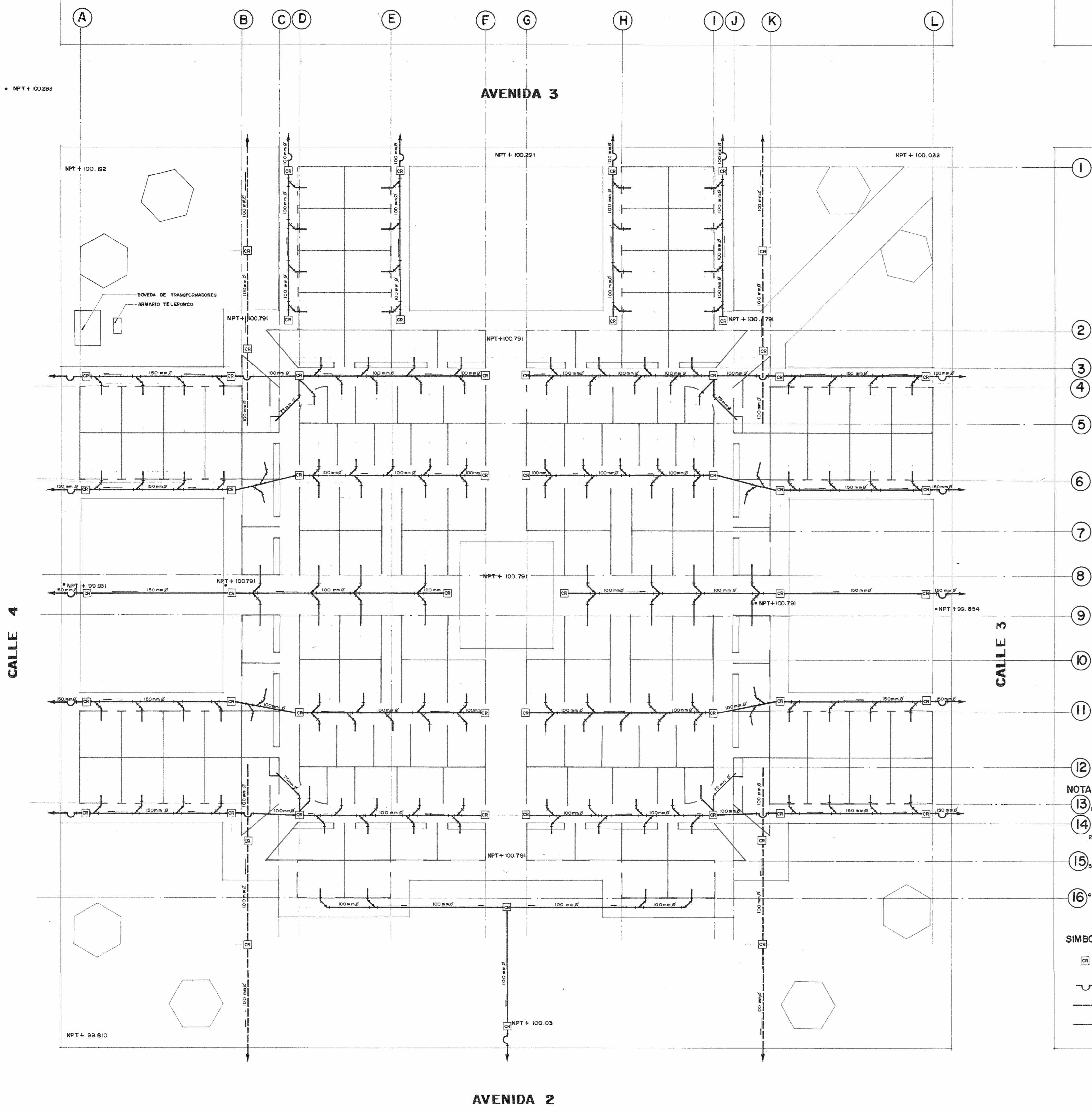

NOTAS

- 1- LAS DESCARGAS DE CADA LOCAL SE CONECTARAN A LA RED CON UNA "YEE" SANITARIA DE 45°, 100mm DE Ø
- 2- TODOS LOS TUBOS DE AGUAS NEGRAS Y SERVIDAS TIENEN UNA PENDIENTE DE 1% MINIMO.
- 3- TODAS LAS EVACUACIONES DE AGUAS NEGRAS Y SERVIDAS DESCARGARAN EN COLECTOR GENERAL SANITARIO.
- 4- VER DETALLE DE UNION TIPICA EN LAMINA

SIMBOLOGIA

- ☐ CAJA DE REGISTRO SANITARIA DE 40 X 40 cm., CON PROFUNDIDAD MINIMA DE 45 cm. Y CON TAPA DOBLE.
- SIFON DE P.V.C. Ø INDICADO.
- TUBERIA AGUAS NEGRAS Ø INDICADO.
- TUBERIA AGUAS SERVIDAS Ø INDICADO.

PLANTA MECANICA, AGUAS NEGRAS ESCALA: 1:200

APROBACION COMISION REVISORA DE PERMISOS DE CONSTRUCCION		
PROYECTO REMODELACION MERCADO MUNICIPAL DE LIMON		
PROPIETARIO MUNICIPALIDAD DE LIMON		
PROVINCIA LIMON	CANTON LIMON	DISTRITO LIMON
iFam INSTITUTO DE FOMENTO Y ASESORIA MUNICIPAL		
INGENIERO RODOLFO UREÑA A. IC-3037		
PROFESIONAL RESPONSABLE		
NOMBRE ARQ. FERNANDO CAMBRONERO SALAS		
FIRMA A-3042		
PROFESIONAL RESPONSABLE DIRECCION TECNICA		
NOMBRE		
FIRMA		
INFORMACION REGISTRO PUBLICO		
PROPIETARIO		
Nº CATASTRO		
SITAS		
CONTENIDO PLANTA MECANICA AGUAS NEGRAS		
ESCALA	FECHA	LAMINA
INDICADA	MAYO 92	M-2/

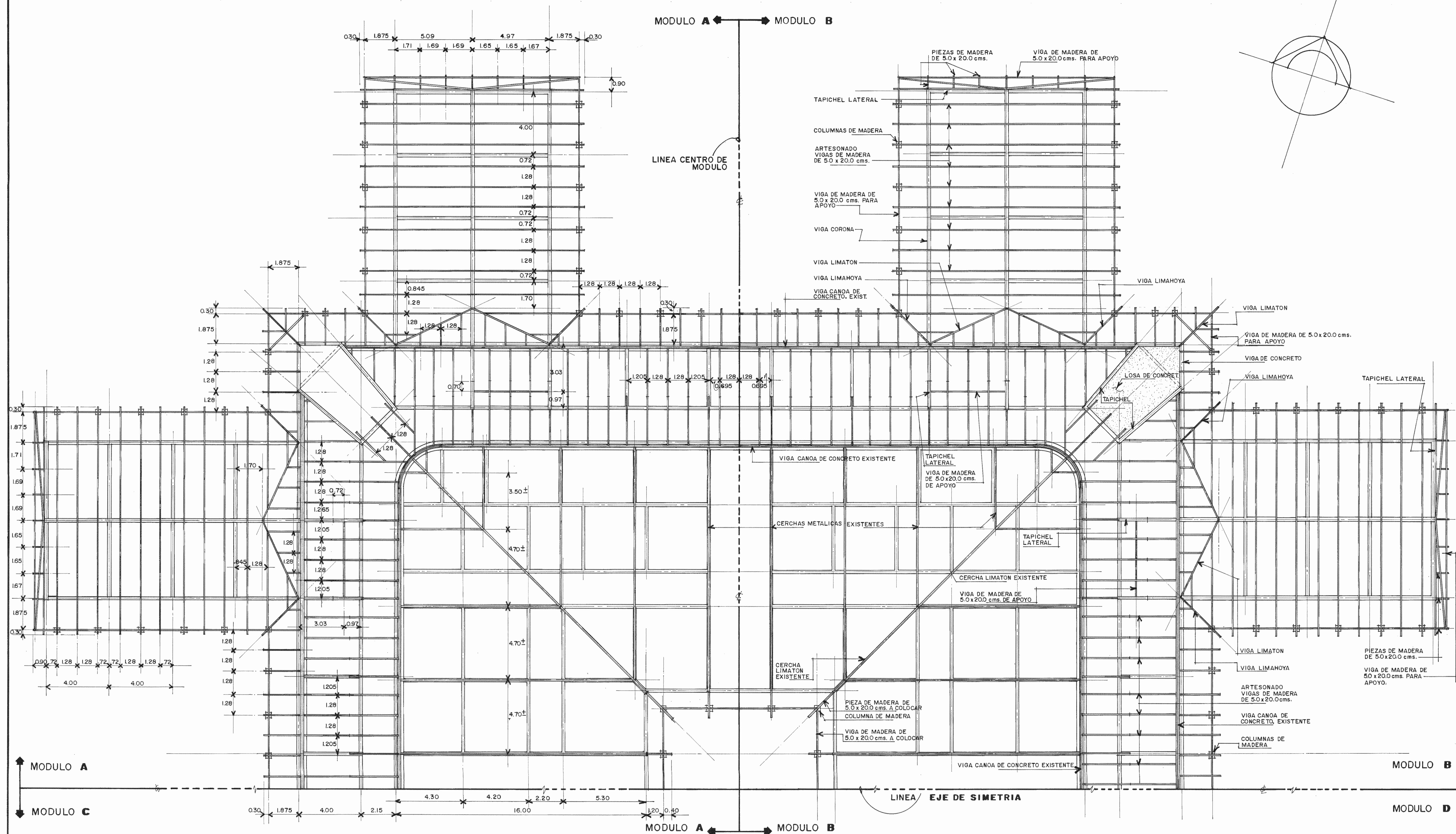

PLANTA DE ESTRUCTURAS DEL TECHO. (EXISTENTE Y REMODELACION / AMPLIACION) 1:100

NOTAS: 1) LOS MODULOS C-C Y D-D SON SIMETRICOS A A-A Y B-B, POR LO QUE NO SE MUESTRAN.
 2) LA DISTRIBUCION DE COLUMNAS DE MADERA, DE LOS PASILLOS EXTERIORES, MOSTRADOS EN ESTA LAMINA, SON LAS PREVALECIERAN SOBRE LAS DEMAS.

APROBACION COMISION REVISORA DE PERMISOS DE CONSTRUCCION.

PROYECTO: REMODELACION MERCADO MUNICIPAL DE LIMON

PROPIETARIO: MUNICIPALIDAD DE LIMON

PROVINCIA: LIMON CANTON: LIMON DISTRITO: LIMON

iFam
 INSTITUTO DE FOMENTO Y ASESORIA MUNICIPAL

INGENIERO: RODOLFO UREÑA A. I.C. 3537
 PROFESIONAL RESPONSABLE:

ARQ. FERNANDO CAMBRONERO S.
 FIRMA: Nº REG. A 3042
 PROFESIONAL RESPONSABLE; DIRECCION TECNICA:

INFORMACION REGISTRO PUBLICO:
 PROPIETARIO:
 Nº CATASTRO:
 SITIA:

CONTENIDO:
PLANTA: ESTRUCTURA DEL TECHO.
 MODULOS A Y B (TIPICO).

ESCALA:	FECHA:	LAMINA Nº
INDICADA	AGOSTO/92	S-2/

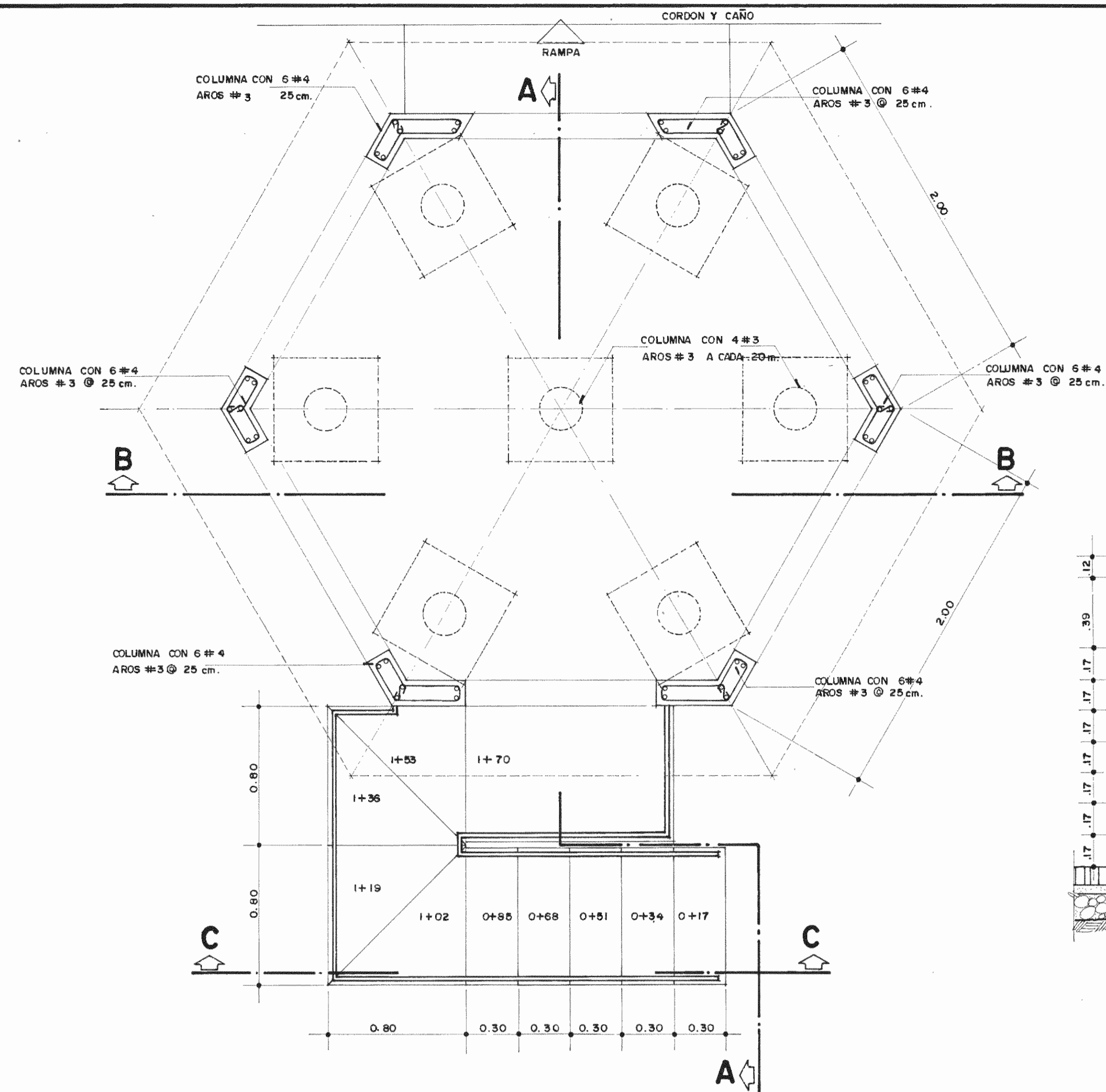

VISTA EN PLANTA BASURERO ESCALA: 1:20

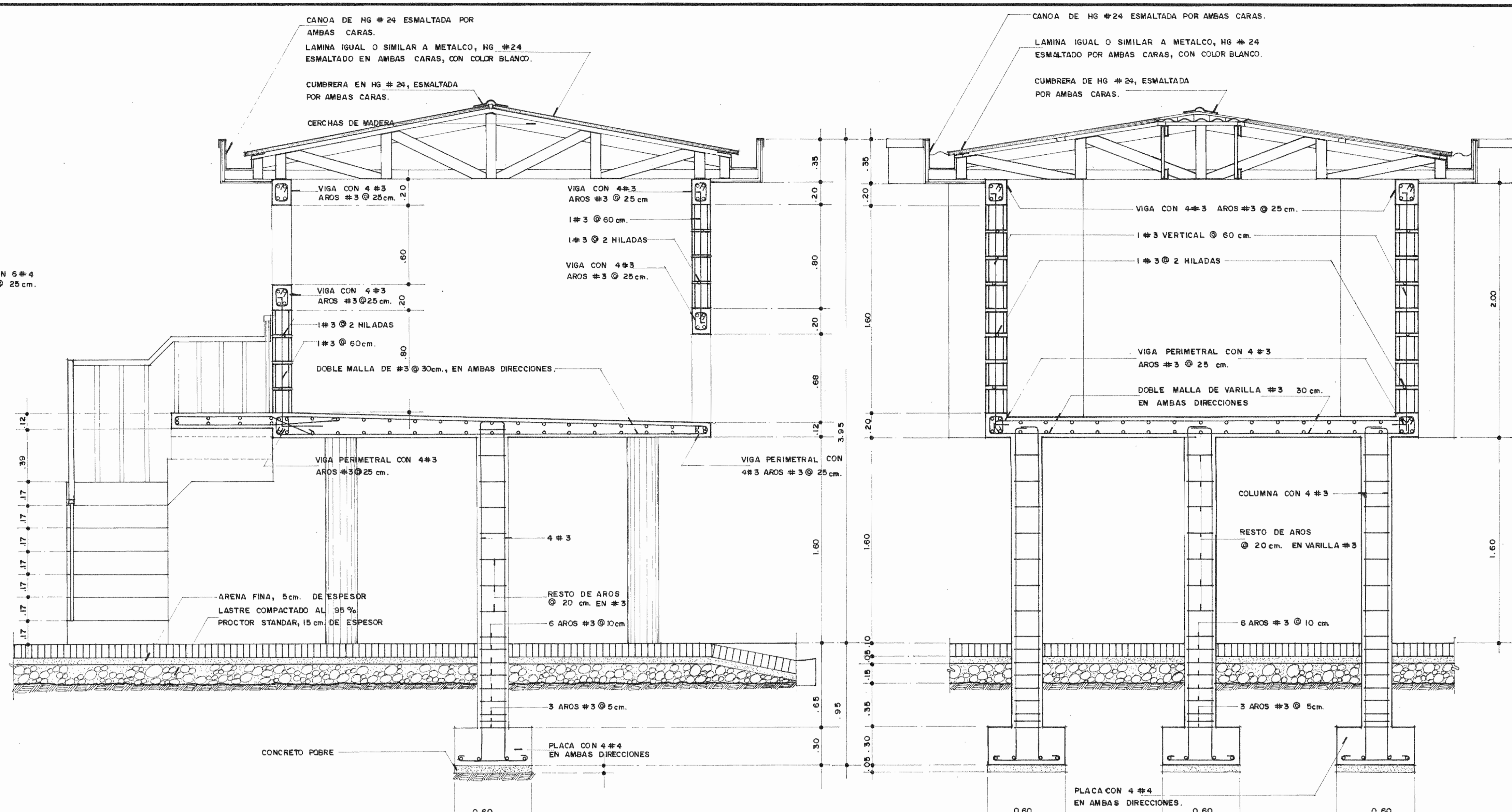

SECCION A ESCALA: 1:20

SECCION B ESCALA: 1:20

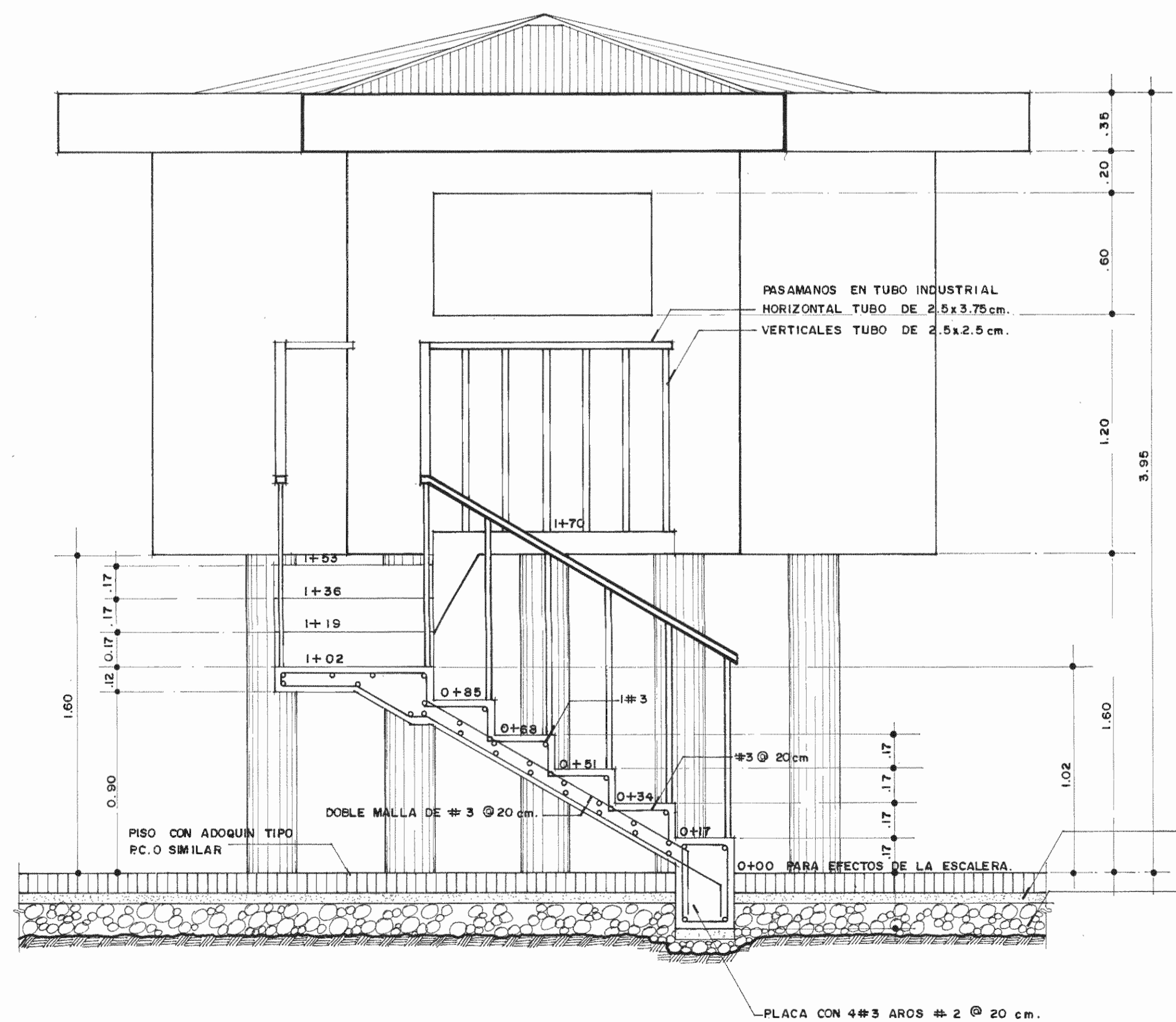

SECCION C ESCALA: 1:20

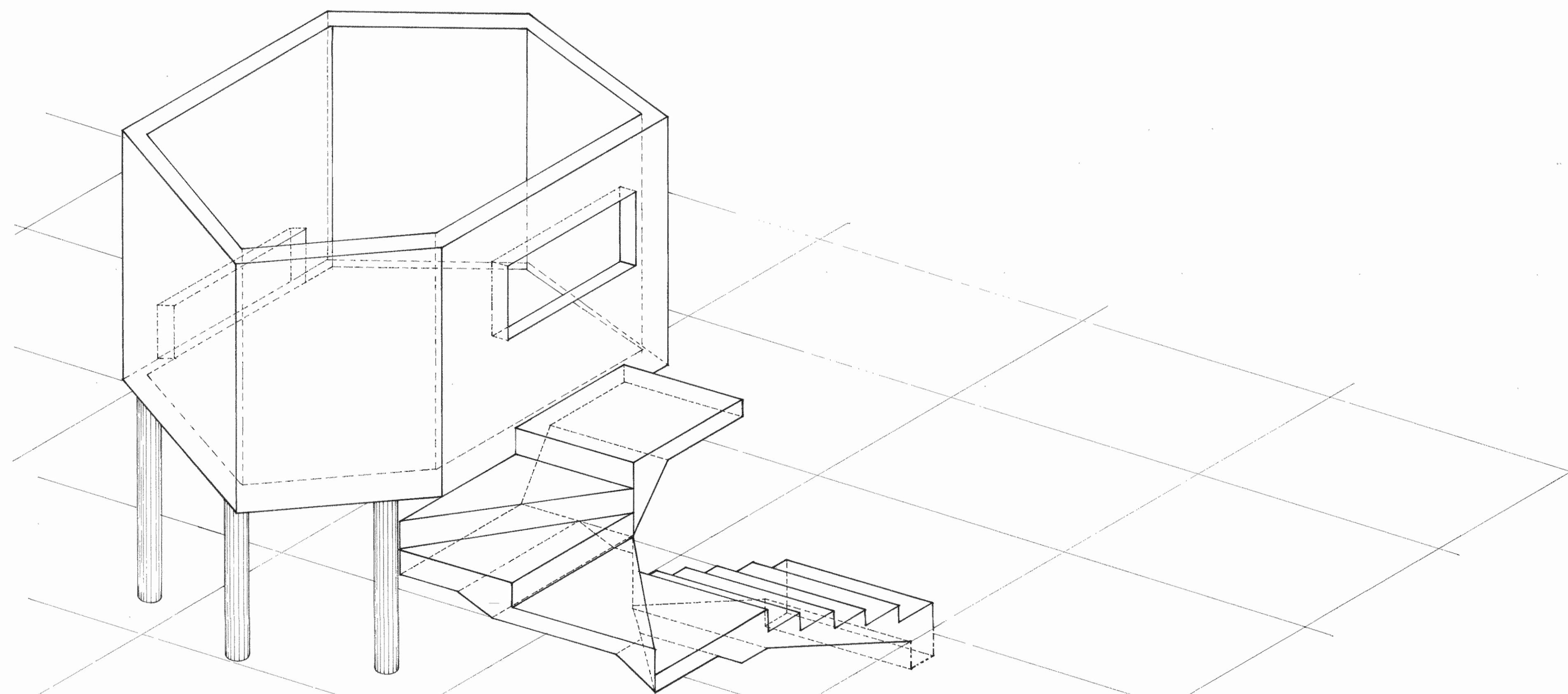

VISTA EN ISOMETRICO DEL BASURERO SIN ESCALA

Nº DE PERMISO

APROBACION COMISION REVISORA DE PERMISOS DE CONSTRUCCION

PROYECTO **REMODELACION MERCADO MUNICIPAL DE LIMON**

PROPIETARIO **MUNICIPALIDAD DE LIMON**

PROVINCIA LIMON	CANTON LIMON	DISTRITO LIMON
--------------------	-----------------	-------------------

ifam
INSTITUTO DE FOMENTO Y ASESORIA MUNICIPAL

INGENIERO **RODOLFO UREÑA A.** IC-3537

PROFESIONAL RESPONSABLE
NOMBRE **ARO. FERNANDO CAMBRONERO SALAS**
FIRMA **A-3042**

PROFESIONAL RESPONSABLE DIRECCION TECNICA
NOMBRE
FIRMA

INFORMACION REGISTRO PUBLICO
PROPIETARIO
Nº CATASTRO
SITAS

CONTENIDO
DETALLE DE BASURERO

ESCALA	FECHA	LAMINA
INDICADA	AGOSTO 92	S-3/

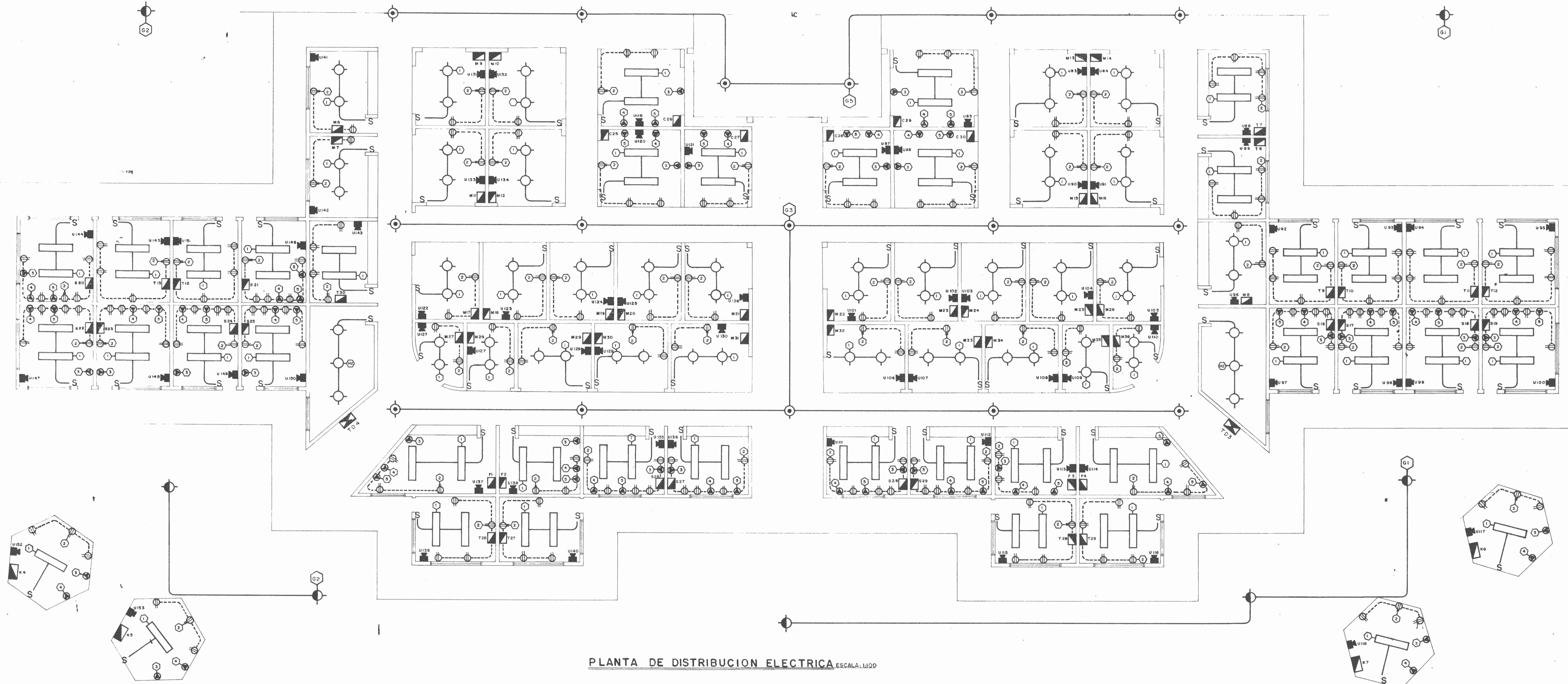

PLANTA DE DISTRIBUCION ELECTRICA ESCALA 1:100



DIAGRAMA UNIFILAR SIN ESCALA



SIMBOLOGIA	
	TRANSFORMADORES.
	INTERRUPTOR DE SEGURIDAD (170m SNPT)
	TABlero DE DISTRIBUCION (170m SNPT)
	TABlero DE DISTRIBUCION TELEFONICA (170m SNPT)
	BREAKER PRINCIPAL
	LAMPARA FLUORESCENTE (2 TUBOS)
	TUBERIA POR CIELOS Y PAREDES
	TUBERIA POR PISOS
	DESCRIPCION DE CIRCUITO
	SALIDA DE TELEFONO (0.15m SNPT)
	LAMPARA INCANDESCENTE (75 vatios)
	MEDIDOR (1.70m SNPT)
	POSTE
	TERMINAL PARA ATORNILLAR
	TERMINAL PARA SOLDAR
	TOMACORRIENTE DOBLE 10 amp (0.30m SNPT)
	SALIDA ESPECIAL
	LAMPARA INCANDESCENTE DE 100 VATTOS CON REFLECTOR DE CAMPANA
	LAMPARA DE SODIO 220 VOLTIOS, 175 VATTOS IGUAL O SIMILAR A LA MODELO 2740 DE SILVANIA
	APAGADOR SENCILLO 10 amp (1.10m SNPT)

NOTAS

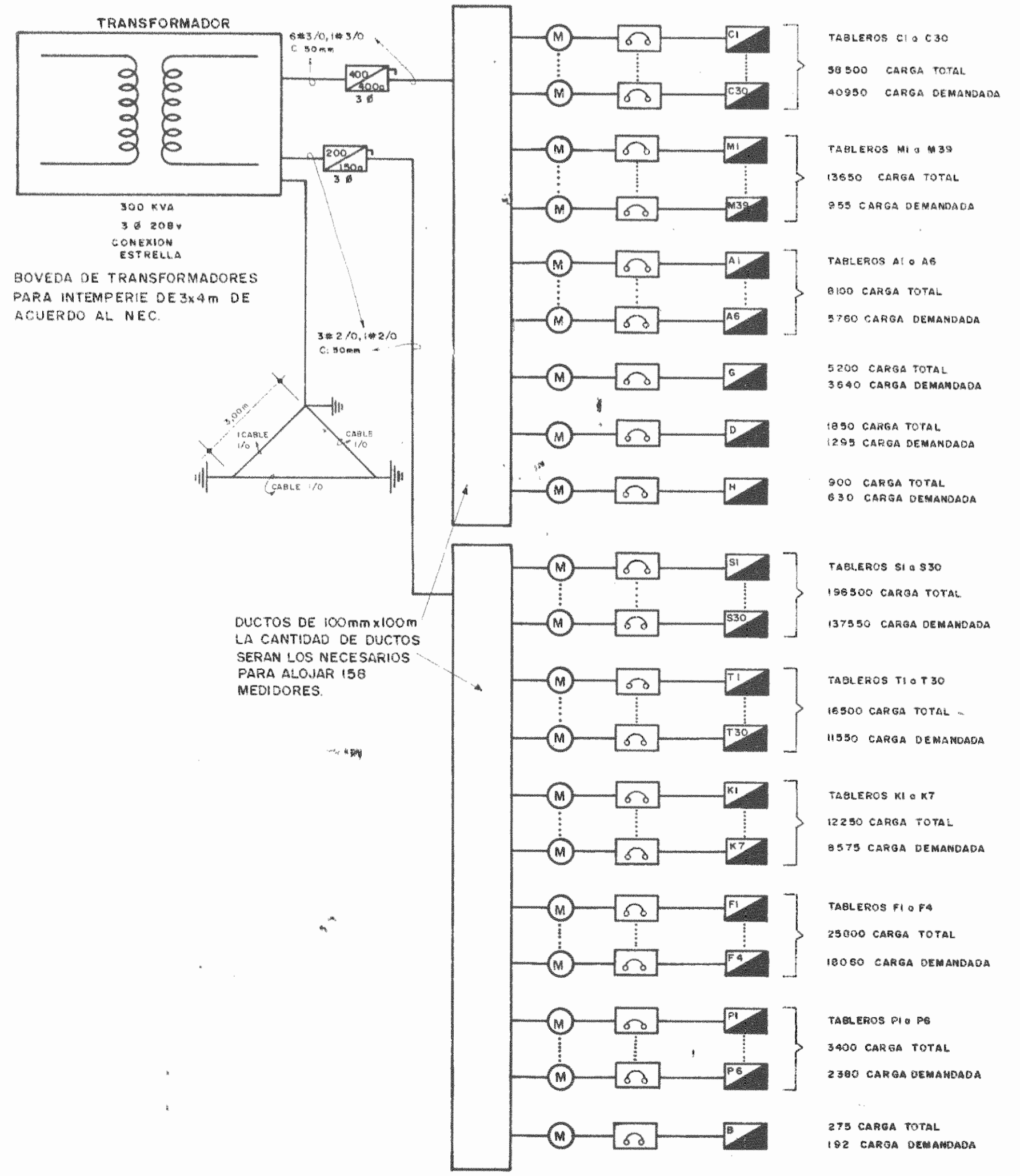
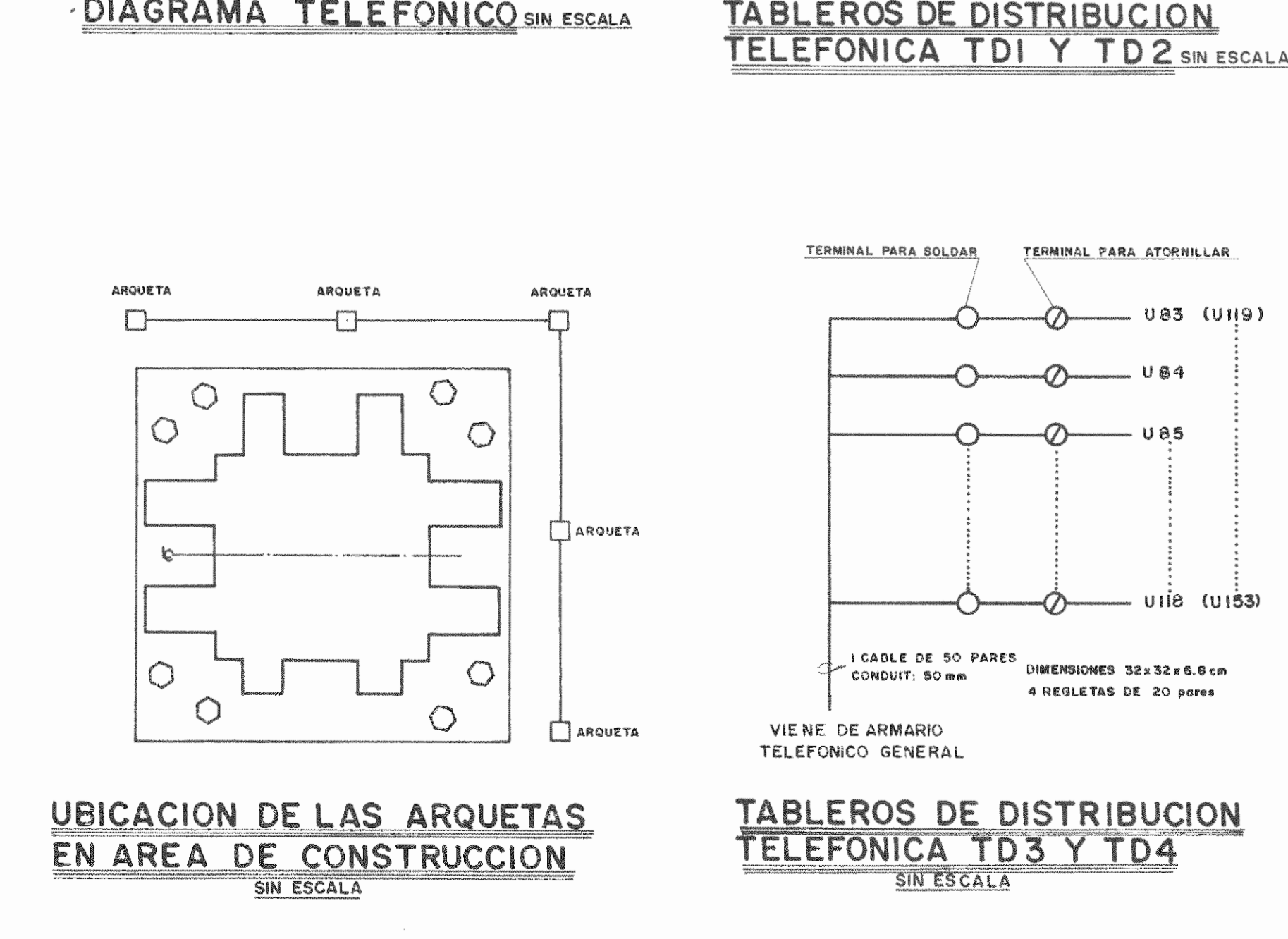
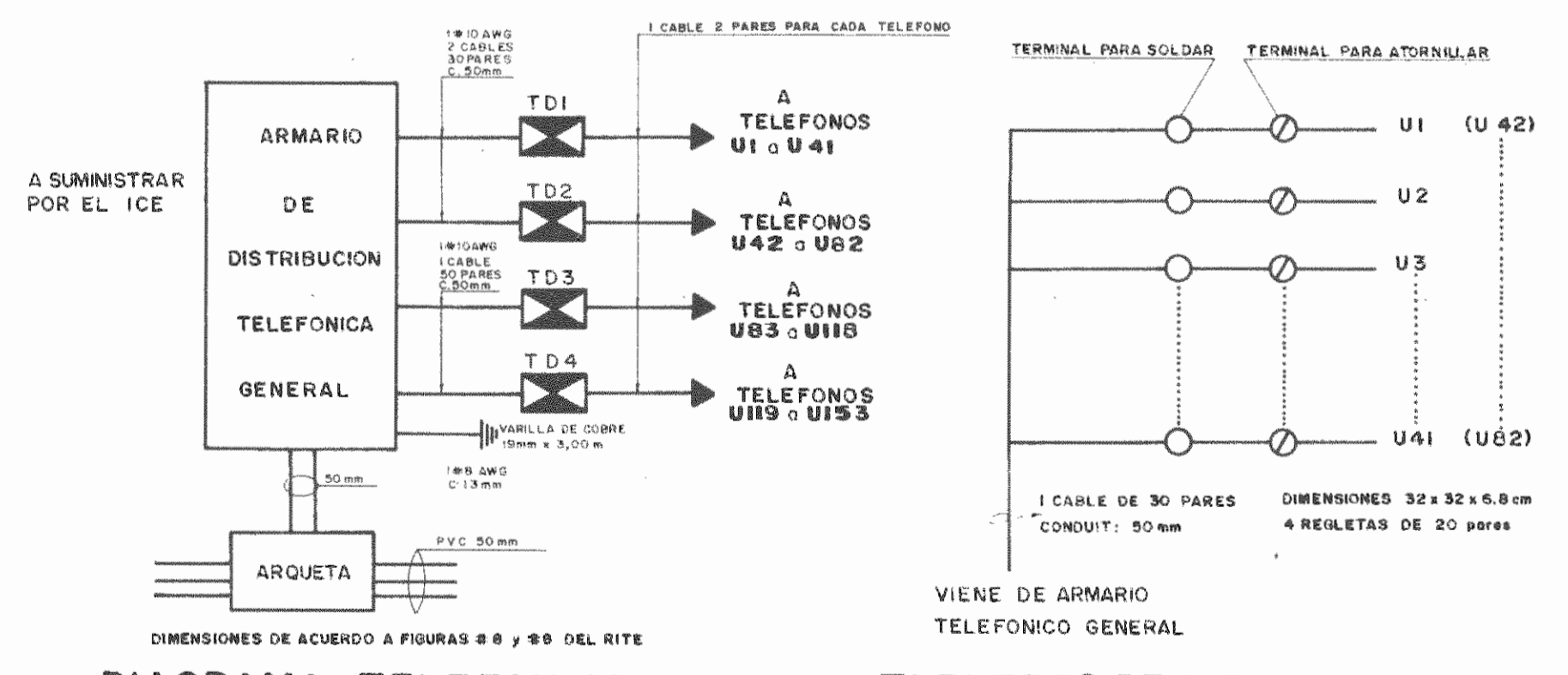
- El constructor instalará la misma cantidad de tableros en cada fase (AB, BC, AC) procurando balancear toda la carga. Para ello consultará con el ingeniero inspector la forma de conectarlos previa instalación.
- Todos los tableros instalados tendrán un factor de utilización del 70 %.
- Toda la instalación irá oculta en paredes, pisos y cielo raso, debidamente entubado y de acuerdo al N.E.C.
- La carcasa del interruptor principal, tablero de distribución o cualquier dispositivo eléctrico fijo debe ir conectado a tierra efectivamente.
- Todos los circuitos deberán identificarse en tablero de distribución por medio de una lista colocada en el reverso de la puerta.
- Toda la instalación telefónica interna deberá ir entubada en conduit de 13mm y se usará cable telefónico con hilo de hierro y # de conductores de acuerdo al diagrama telefónico.
- Para mayor claridad de los planos no se muestra tubería ni alambrado del sistema telefónico.
- La numeración de los circuitos mostrados en cada local se refiere a la caja de breakers ubicada en el mismo sitio.
- La iluminación de pasillos y áreas verdes se gobernará directamente con el breaker.
- En todos los soldos especiales declarados para uso de: microondas, cámaras, refrigeradoras, sierras se deberá usar un soldo por tomacorriente similar al tipo Migic de Ticio con una capacidad no inferior a los 15 amp. Se ejecutará de esto todos los soldos de 4 000 vatios.

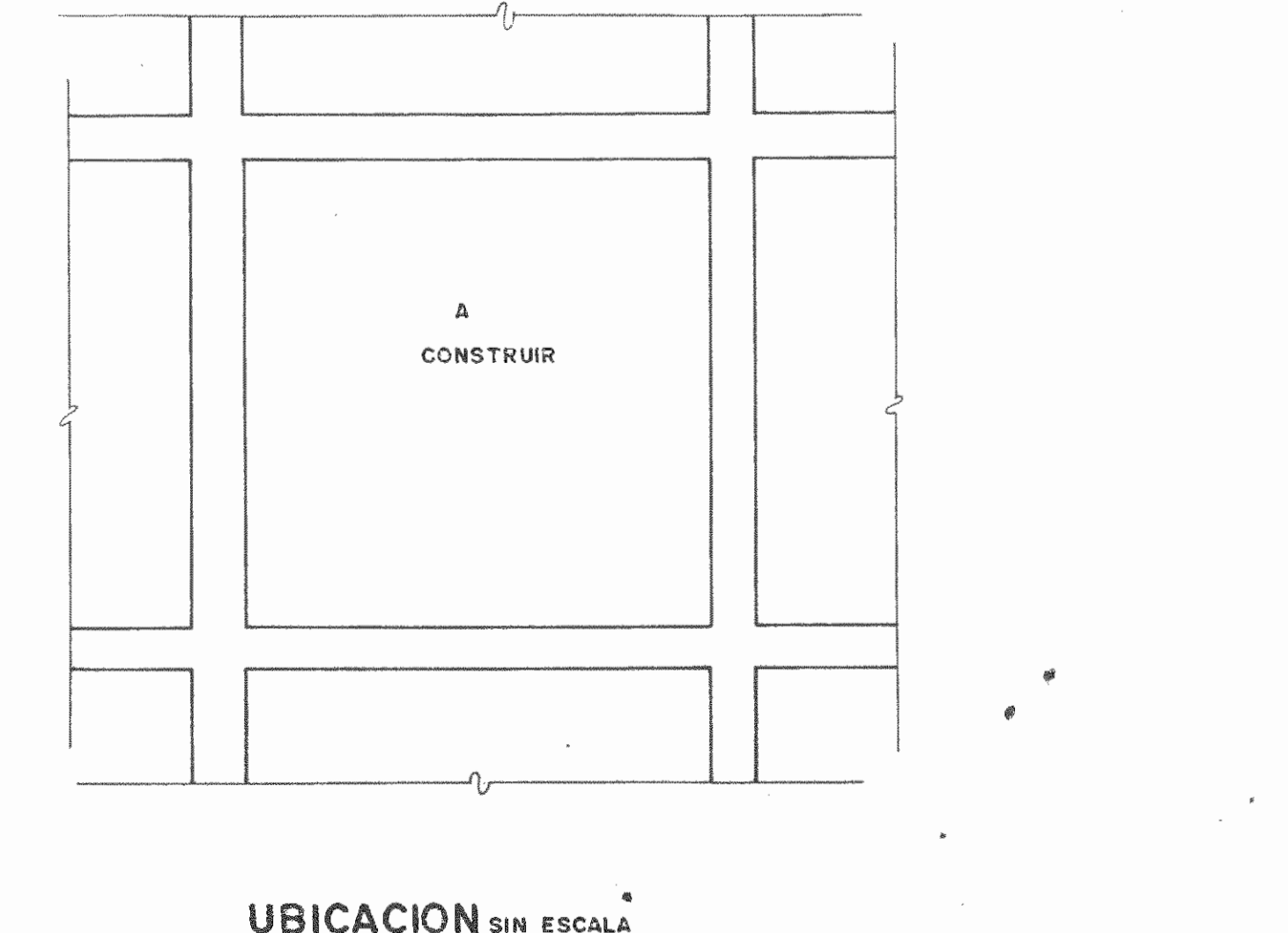

APROBACION COMISION REVISORA DE PERMISOS DE CONSTRUCCION

PROYECTO: **MERCADO CENTRAL DE LIMON**

PROPIETARIO: **MUNICIPALIDAD DE LIMON**

PROVINCIA	CANTON	DISTRITO
LIMON	LIMON	CENTRAL

ING. ELECTRICO: **WALTER SOTO MURILLO**

DIBUJO: **VILMA M. ROJAS GUZMAN**

PROFESIONAL RESPONSABLE: **WALTER SOTO MURILLO**

FIRMA:

PROFESIONAL RESPONSABLE DIRECCION TECNICA: **WALTER SOTO MURILLO**

FIRMA:

INFORMACION REGISTRO PUBLICO

PROPIETARIO: **WALTER SOTO MURILLO**

Nº CATASTRO:

SITAS:

CONTENIDO: **PLANTA DE DISTRIBUCION ELECTRICA. DIAGRAMA UNIFILAR. DIAGRAMA TELEFONICO. UBICACION DE LAS ARQUETAS EN AREA DE CONSTRUCCION. TABLEROS DE DISTRIBUCION TELEFONICA. SIMBOLOGIA. NOTAS.**

ESCALA	FECHA	LAMINA
INDICADA	MARZO 92	E-2/

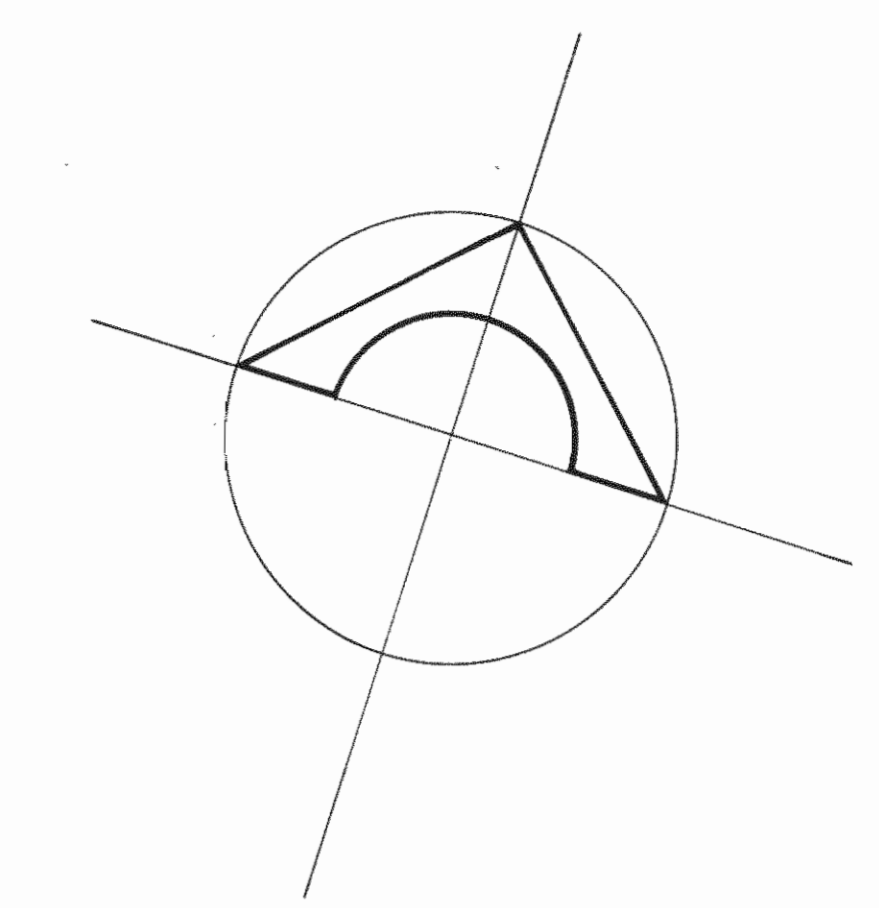
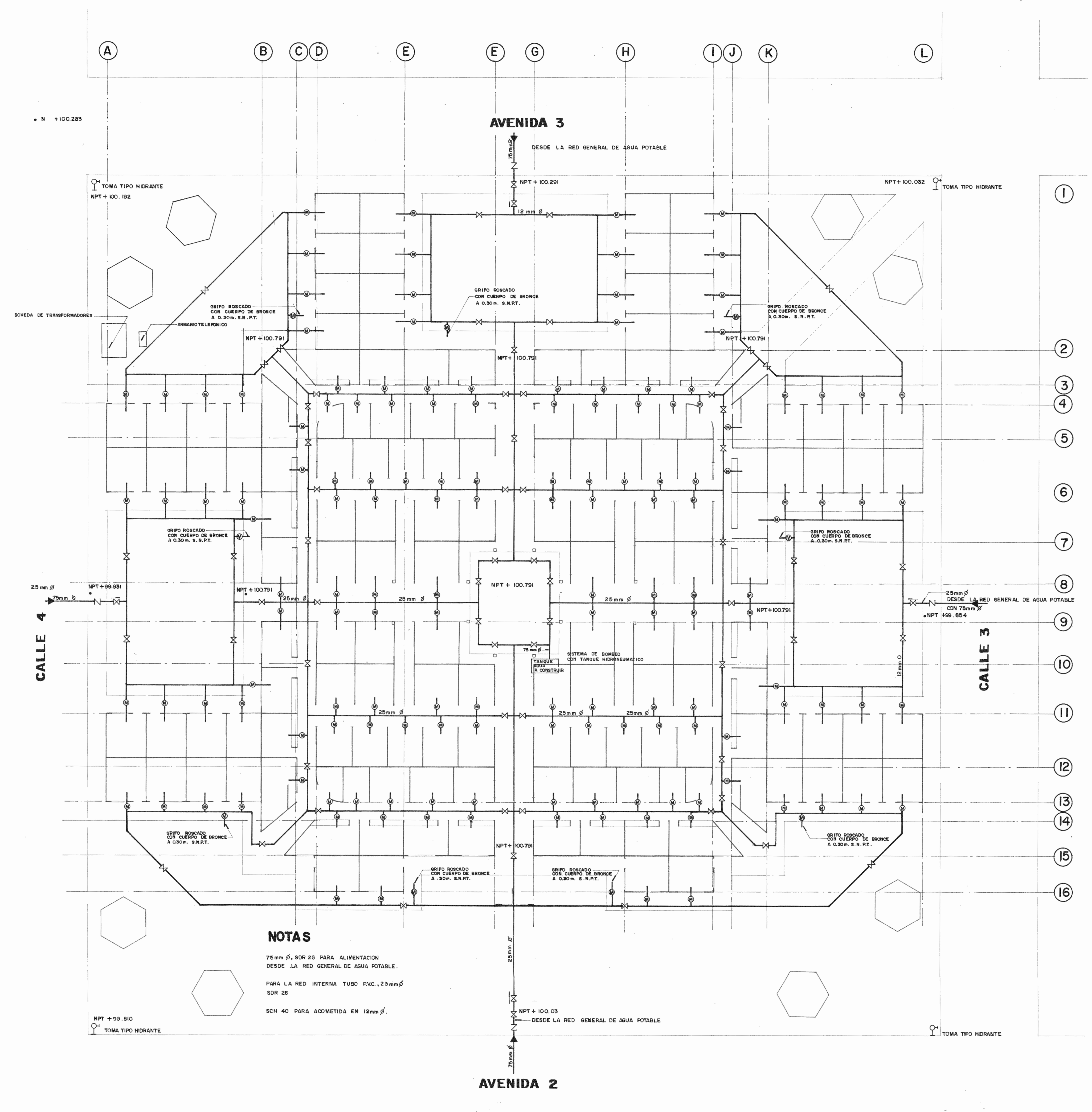

- SIMBOLOGIA**
- ⊗ MEDIDOR
 - ⊕ LLAVE DE PASO
 - ⊘ REDUCTOR DE 75mm A 25mm.
 - ← ACOMETIDA DE AGUA POTABLE VER DETALLE.
 - TUBERIA PVC. DIAMETRO INDICADO.
 - ⊕ TOMA DE AGUA TIPO HIDRANTE EN CADA ESQUINA

NOTAS

75mm Ø, SDR 26 PARA ALIMENTACION DESDE LA RED GENERAL DE AGUA POTABLE.
 PARA LA RED INTERNA TUBO PVC, 25mm Ø SDR 26
 SCH 40 PARA ACOMETIDA EN 12mm Ø.

PLANTA DE INSTALACION AGUA POTABLE ESCALA 1:200

APROVISION COMISION REVISORA DE PERMISOS DE CONSTRUCCION		
PROYECTO REMEDIACION MERCADO MUNICIPAL DE LIMON		
PROPIETARIO MUNICIPALIDAD DE LIMON		
PROVINCIA LIMON	CANTON LIMON	DISTRITO LIMON
ITAM INSTITUTO DE FOMENTO Y ASESORIA MUNICIPAL		
INGENIERO RODOLFO UREÑA A. IC-3537		
PROFESIONAL RESPONSABLE		
NOMBRE ARQ. FERNANDO CAMBRONERO SALAS		
FIRMA A-3042		
PROFESIONAL RESPONSABLE DIRECCION TECNICA		
NOMBRE		
FIRMA		
INFORMACION REGISTRO PUBLICO		
PROPIETARIO		
Nº CATASTRO		
SITIAS		
CONTENIDO PLANTA AGUA POTABLE		
ESCALA	FECHA	LAMINA
INDICADA	ABRIL 92	M-1/

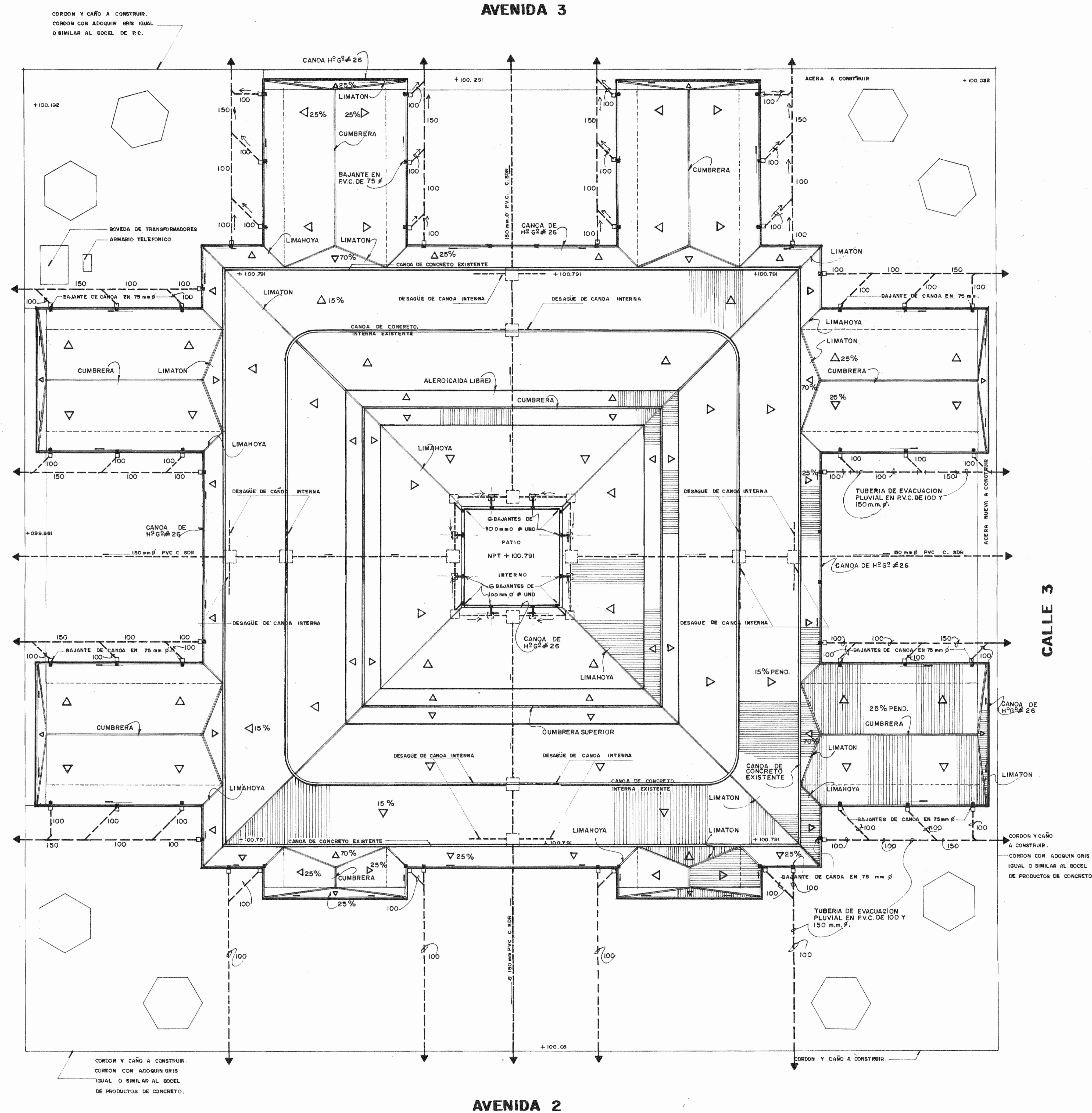

PLANTA: DISTRIBUCION DE TUBERIA DE EVACUACION PLUVIAL / TECHOS DEL CONJUNTO.

1:200

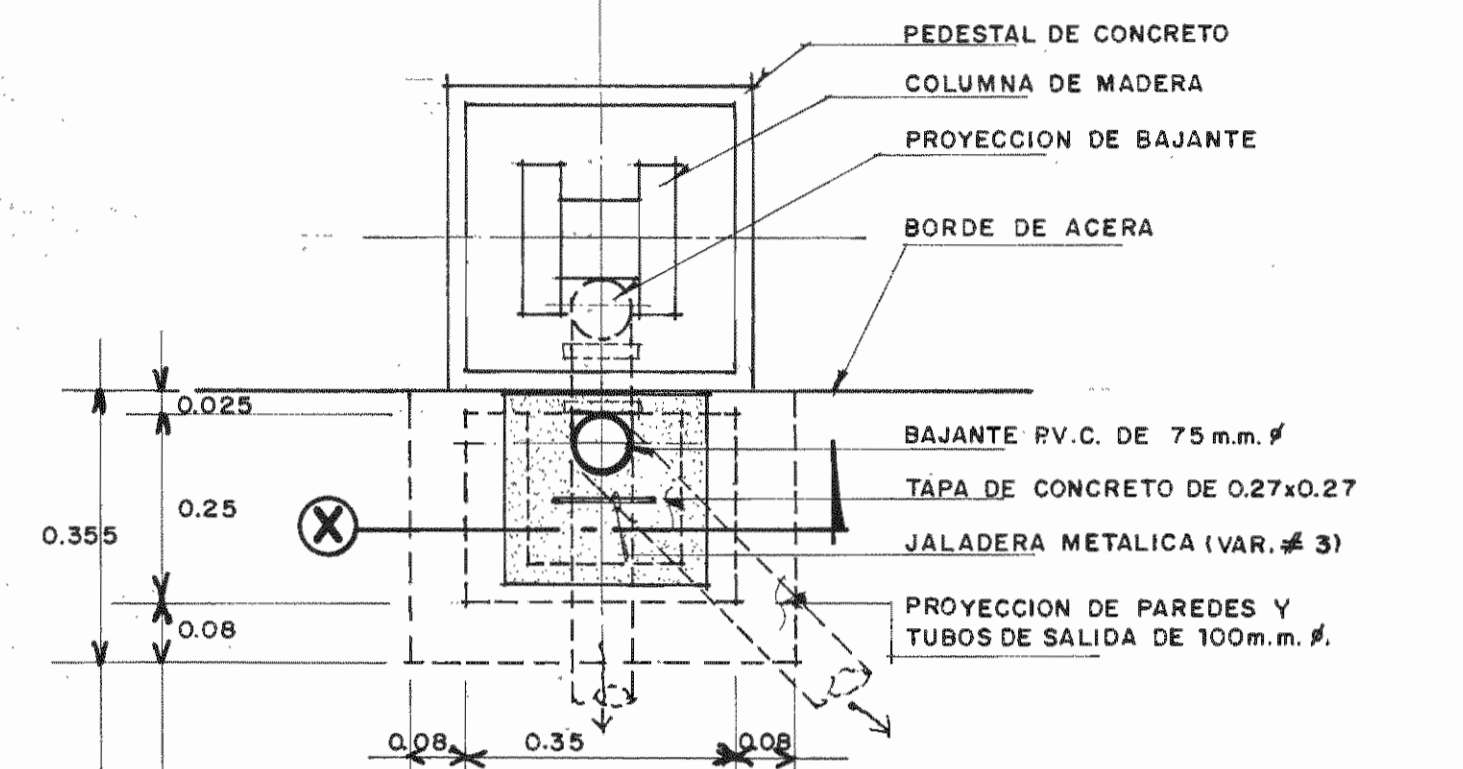

PLANTA: DETALLE DE BAJANTE Y C.DE REG. PLUV.

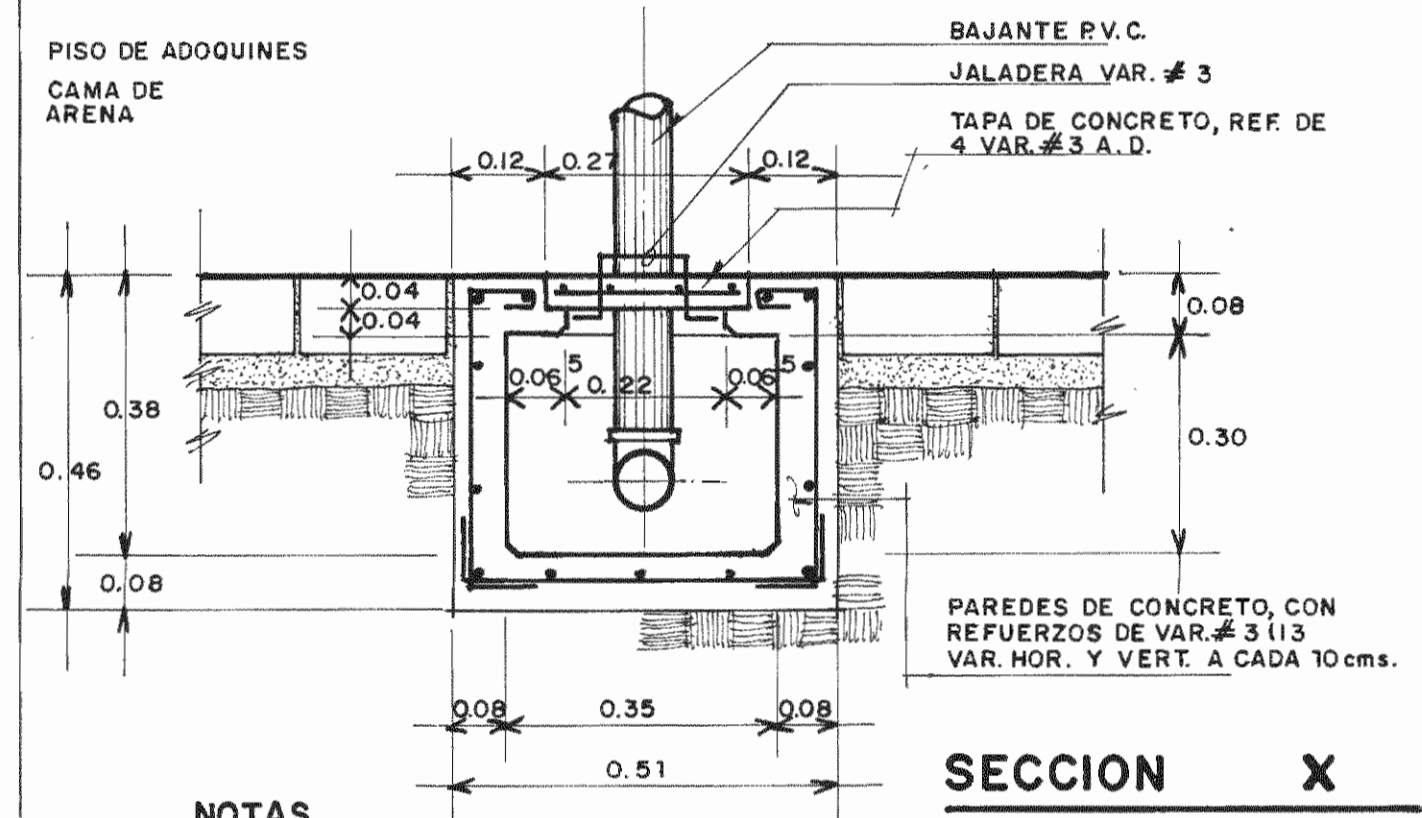

NOTAS

- CAJA DE REGISTRO PLUVIAL, DE 40x40 cm., CON PROFUNDIDAD MINIMA DE 45 cm.
- TODOS LOS TUBOS PLUVIALES SERAN DE 100 Y 150 mm. Ø, CEDULA SDR-41 CON UNA PENDIENTE MINIMA DEL 1%.
- DONDE NO SE INDIQUE LO CONTRARIO LOS BAJANTES SERAN DE 75 mm Ø P.V.C.
- BAJANTE DE CANOA EN 75 mm Ø P.V.C. Y CAJA DE REGISTRO DE 5x35 cm., AL PIE DEL BAJANTE.
- TODOS LOS DIAMETROS DE LAS TUBERIAS ESTAN DADOS EN MILIMETROS.

SECCION X

APROBACION COMISION REVISORA DE PERMISOS DE CONSTRUCCION		
PROYECTO: REMODELACION MERCADO MUNICIPAL DE LIMON		
PROPIETARIO: MUNICIPALIDAD DE LIMON		
PROVINCIA: LIMON	CANTON: LIMON	DISTRITO: LIMON
ifam INSTITUTO DE FOMENTO Y ASESORIA MUNICIPAL		
INGENIERO:	RODOLFO UREÑA A.	IC-3537
PROFESIONAL RESPONSABLE:	NOMBRE: ARQ. FERNANDO CAMBRONERO SALAS FIRMA: A-3042	
PROFESIONAL RESPONSABLE DIRECCION TECNICA:	NOMBRE: FIRMA:	
INFORMACION REGISTRO PUBLICO:	PROPIETARIO: N° CATASTRO: SITIO:	
CONTENIDO:		
ESCALA:	FECHA:	LAMINA:
INDICADA:	ENERO 92	M-4

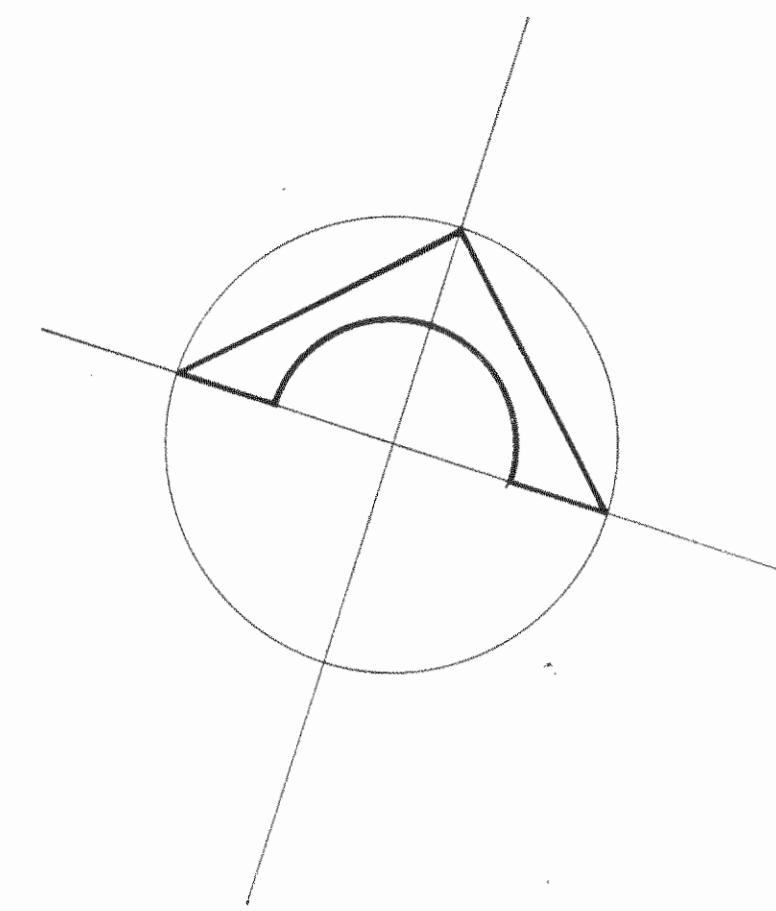
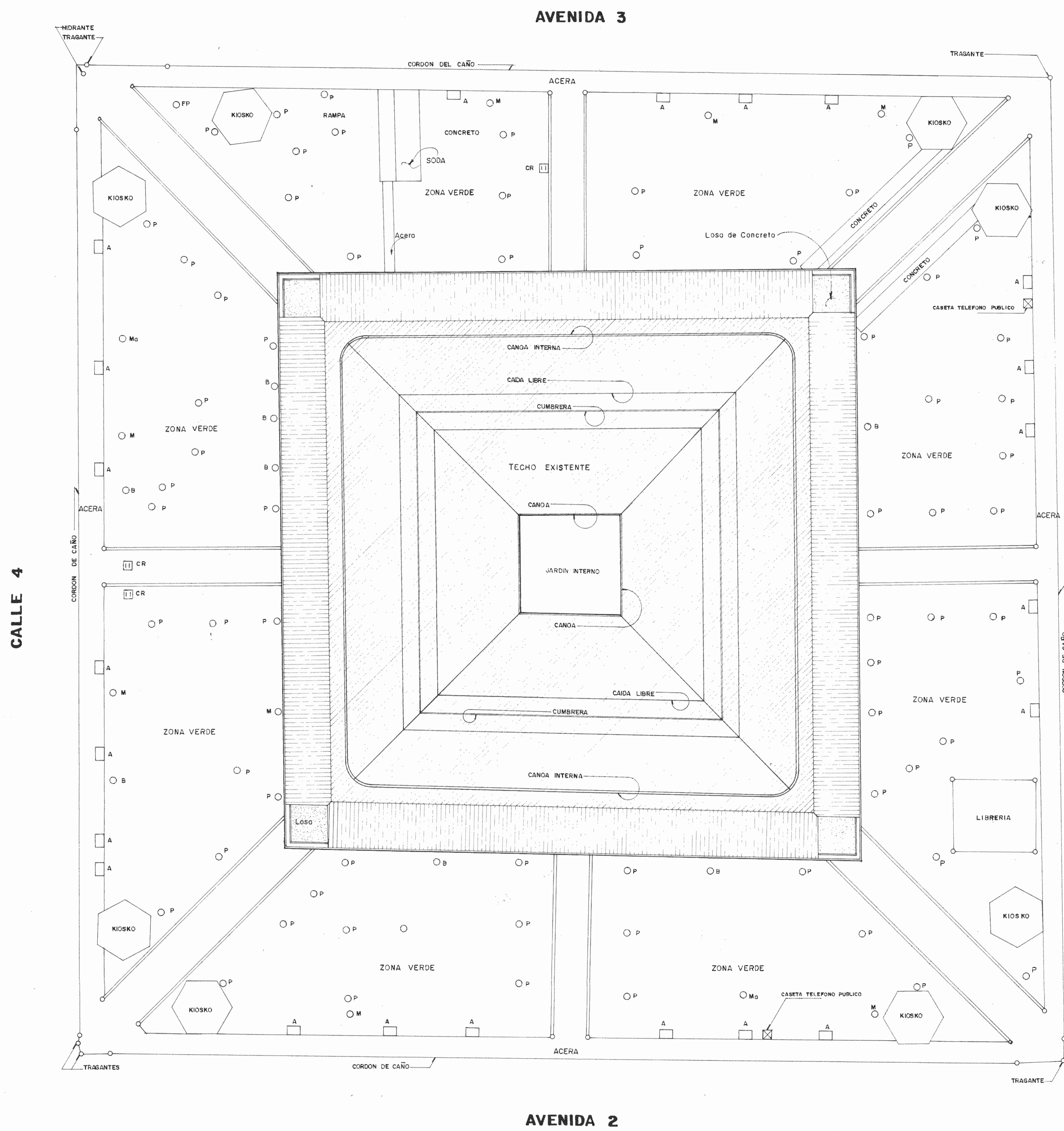

SIMBOLOGIA

- P PALMERA
- B LLAMA DEL BOSQUE
- M MANGO
- FP FRUTA DE PAN
- Mo MALINCHE
- CR CAJA DE REGISTRO
- A ASIENTOS
- C CENICEROS

PLANTA DE CONJUNTO EXISTENTE
1:200

APROBACION COMISION REVISORA
DE PERMISOS DE CONSTRUCCION

PROYECTO **REMODELACION
MERCADO MUNICIPAL
DE LIMON**

PROPIETARIO
MUNICIPALIDAD DE LIMON

PROVINCIA LIMON	CANTON LIMON	DISTRITO LIMON
--------------------	-----------------	-------------------



INGENIERO **RODOLFO UREÑA A . IC-3537**

PROFESIONAL RESPONSABLE

NOMBRE ARG. **FERNANDO CAMBRONERO SALAS**

FIRMA **A-3042**

PROFESIONAL RESPONSABLE DIRECCION TECNICA

NOMBRE _____
FIRMA _____

INFORMACION REGISTRO PUBLICO

PROPIETARIO
Nº CATASTRO _____
SITAS _____

CONTENIDO
PLANTA DE CONJUNTO EXISTENTE

ESCALA	FECHA	LAMINA
INDICADA	ENERO 92	A-2/

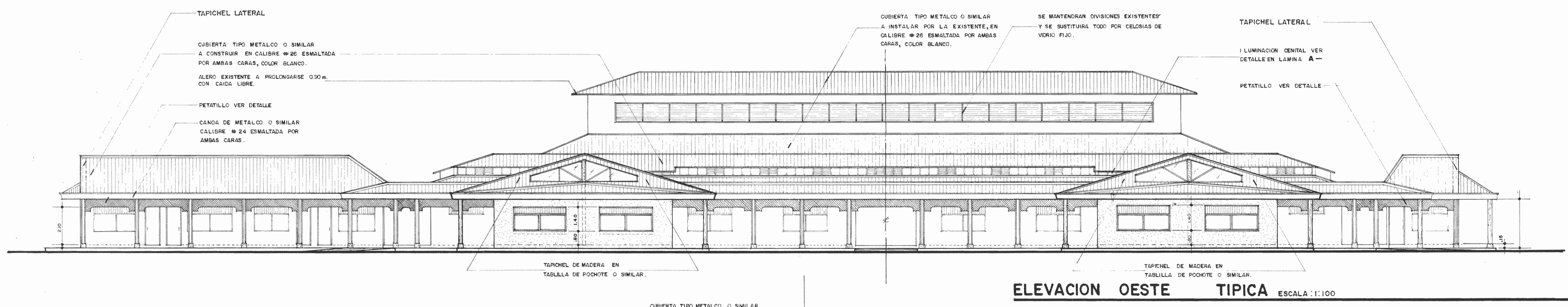

ELEVACION OESTE TIPICA ESCALA 1:100

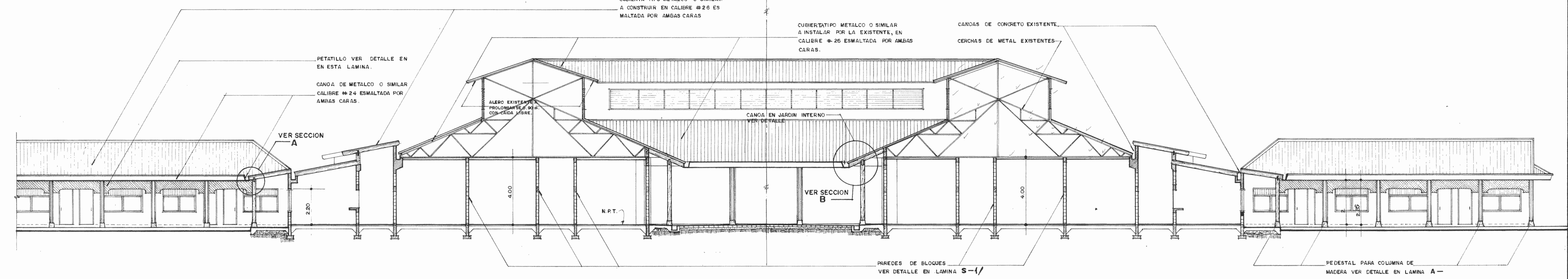

SECCION LONGITUDINAL POR CENTRO DE JARDIN INTERNO X-X 1:100

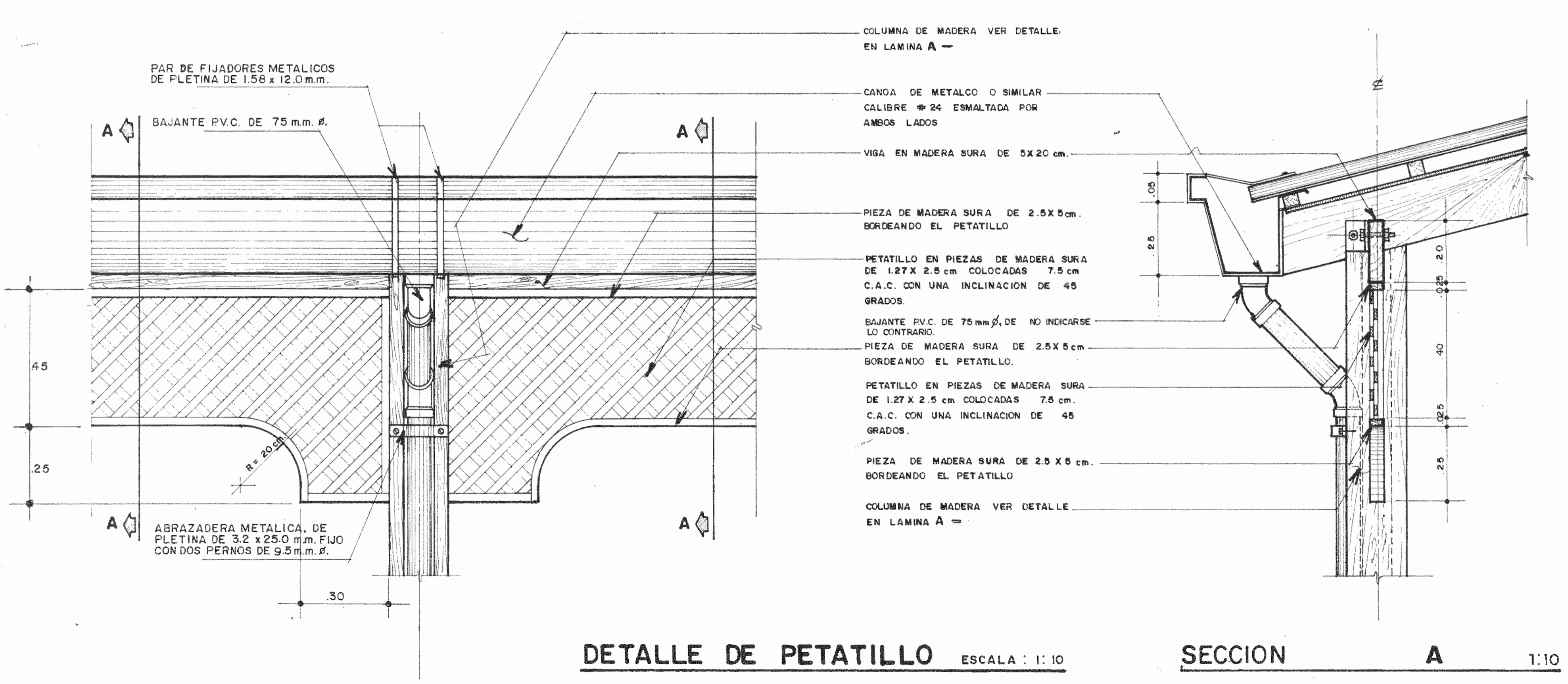

DETALLE DE PETATILLO ESCALA 1:10

SECCION A 1:10

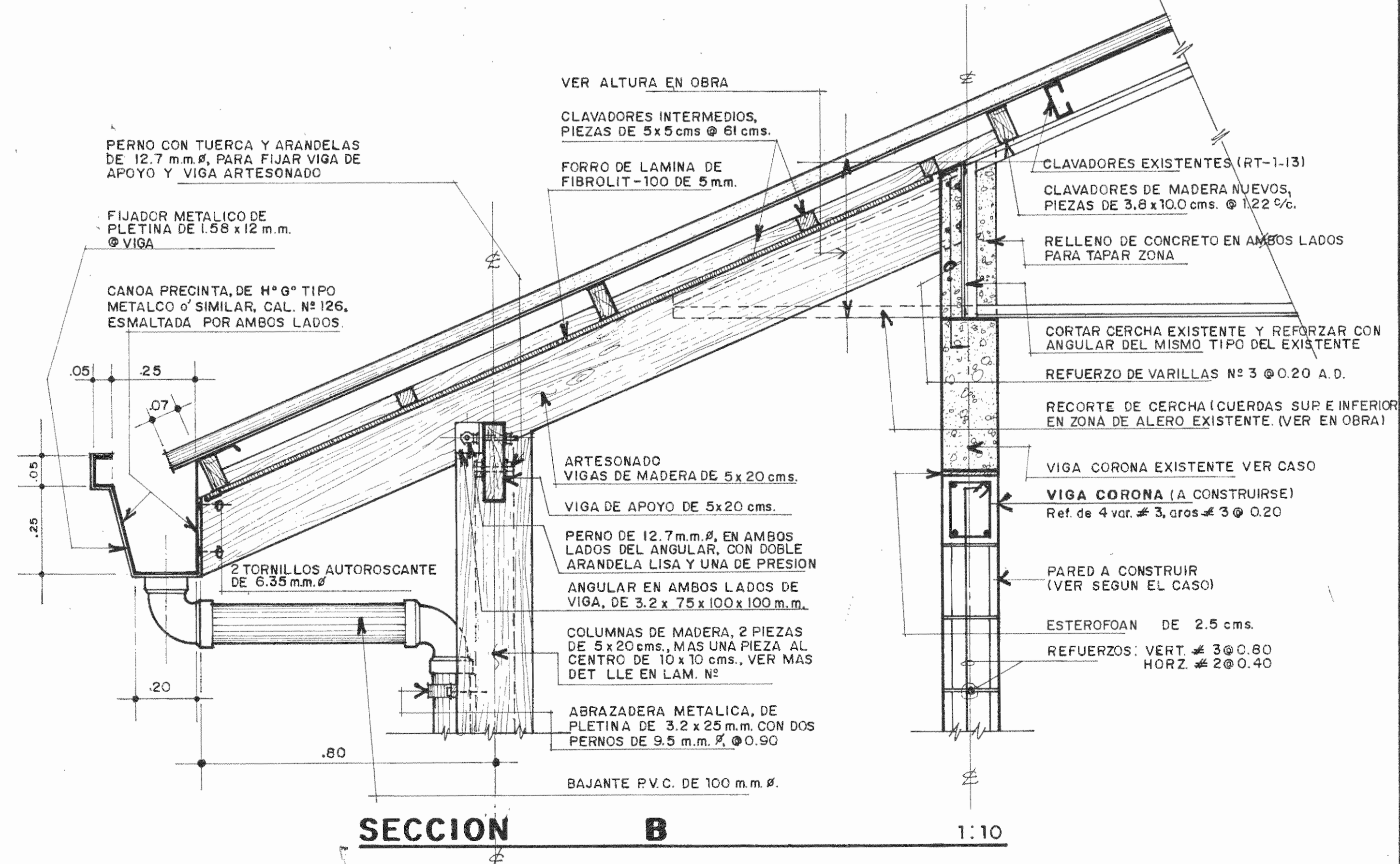

SECCION B 1:10

APROBACION COMISION REVISORA DE PERMISOS DE CONSTRUCCION		
PROYECTO REMODELACION MERCADO MUNICIPAL DE LIMON PROPIETARIO MUNICIPALIDAD DE LIMON PROVINCIA LIMON CANTON LIMON DISTRITO LIMON  INSTITUTO DE FOMENTO Y ASESORIA MUNICIPAL INGENIERO RODOLFO UREÑA A. IC-3537 PROFESIONAL RESPONSABLE NOMBRE ARG. FERNANDO CAMBRONERO SALAS FIRMA A-3042 PROFESIONAL RESPONSABLE DIRECCION TECNICA NOMBRE FIRMA INFORMACION REGISTRO PUBLICO PROPIETARIO Nº CATASTRO SITIO CONTENIDO ELEVACION TIPICA SECCION LONGITUDINAL DETALLE PETATILLO DETALLE CANOA JARDIN INTERNO		
ESCALA	FECHA	LAMINA
INDICADA	ABRIL 92	A-7/

REMODELACION

MERCADO DE LIMON

INDICE DE LAMINAS

ARQUITECTONICAS

- A-1 INDICE / LOCALIZACION
- A-2 PLANTA DE CONJUNTO EXISTENTE
- A-3 PLANTA ARQUITECTONICA EXISTENTE
- A-4 PLANTA DESCRIPCION DE USOS
- A-5 PLANTA REMODELADA Y AMPLIADA MODULOS A Y B.
- A-6 PLANTA REMODELADA Y AMPLIADA MODULOS C Y D.
- A-7 ELEVACION OESTE (TIPICA) SECCION LONGITUDINAL, DETALLES
- A-8 DISTRIBUCION MODULO A SECCIONES A-A, X-X, Y-Y
- A-9 SECCIONES B-B, C-C
- A-10 DETALLES GENERALES DE TECHO
- A-11 PLANTA CONJUNTO ACABADOS
- A-12 DISTRIBUCION CARNICERIA TIPICA VERDULERIA TIPICA
- A-13 PLANTA GENERAL DE TECHOS. (MODULOS A Y B, TIPICOS)

ESTRUCTURALES

- S-1 PLANTA CIMENTOS MODULO D (TIPICA)
- S-2 PLANTA ESTRUCTURAL DE TECHOS (MODULOS A Y B, TIPICOS)
- S-3 PLANTA Y DETALLES ESTRUCTURALES DE BASURERO

MECANICAS

- M-1 PLANTA AGUA POTABLE
- M-2 PLANTA AGUAS NEGRAS
- M-3 DISTRIBUCION MECANICA SERVICIOS SANITARIOS HOMBRES MUJERES
- M-4 PLANTA EVACUACION AGUA PLUVIAL

ELECTRICAS

- E-1 PLANTA: DISTRIBUCION ELECTRICA/TABLEROS.
- E-2 PLANTA: DISTRIBUCION ELECTRICA/ NOTAS / DIAGRAMAS/SIMBOLOGIA / UBICACION.

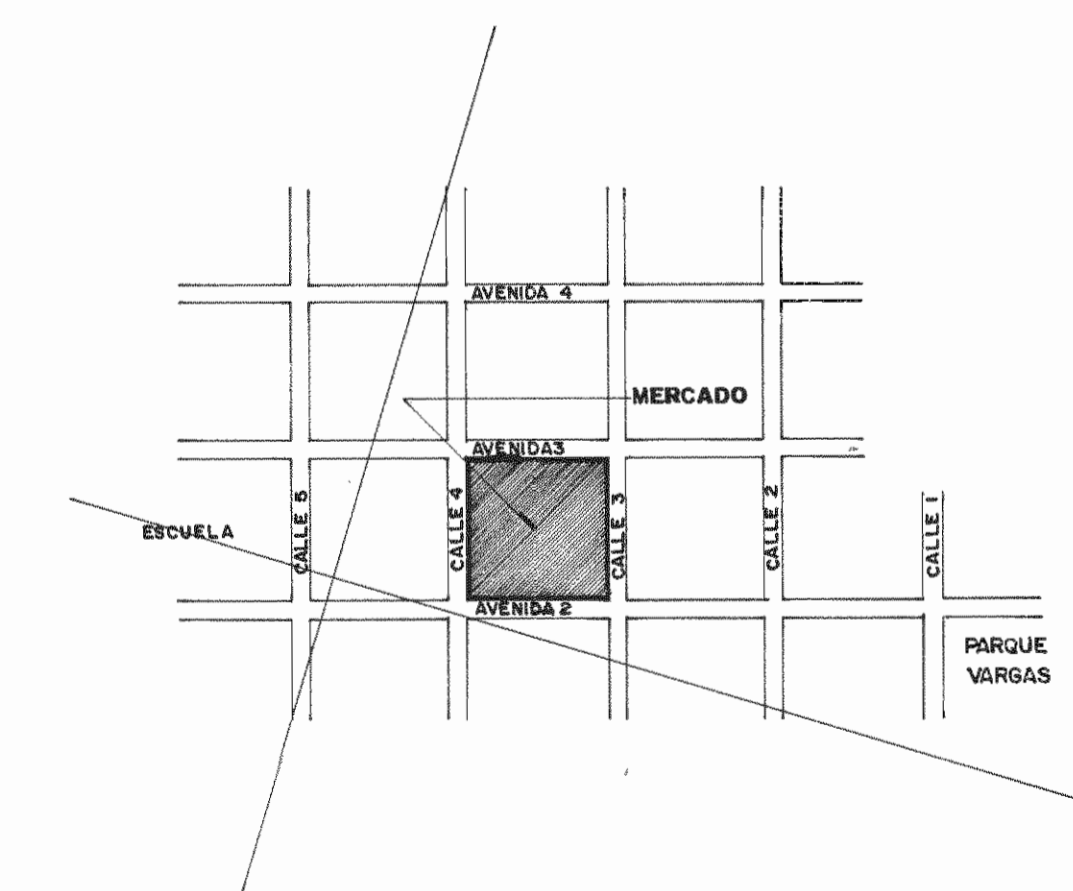

LOCALIZACION ESCALA: 1:5000

N° DE PERMISO		
APROBACION COMISION REVISORA DE PERMISOS DE CONSTRUCCION		
PROYECTO REMODELACION MERCADO MUNICIPAL DE LIMON		
PROPIETARIO MUNICIPALIDAD DE LIMON		
PROVINCIA LIMON	CANTON LIMON	DISTRITO LIMON
INGENIERO RODOLFO UREÑA A. IC-3537		
PROFESIONAL RESPONSABLE		
NOMBRE ARQ. FERNANDO CAMBRONERO SALAS		
FIRMA A-3042		
PROFESIONAL RESPONSABLE DIRECCION TECNICA		
NOMBRE		
FIRMA		
INFORMACION REGISTRO PUBLICO		
PROPIETARIO		
N° CATASTRO		
SITAS		
CONTENIDO		
LAMINA INDICE		
ESCALA	FECHA	LAMINA
INDICADA	ENERO 92	A-1/

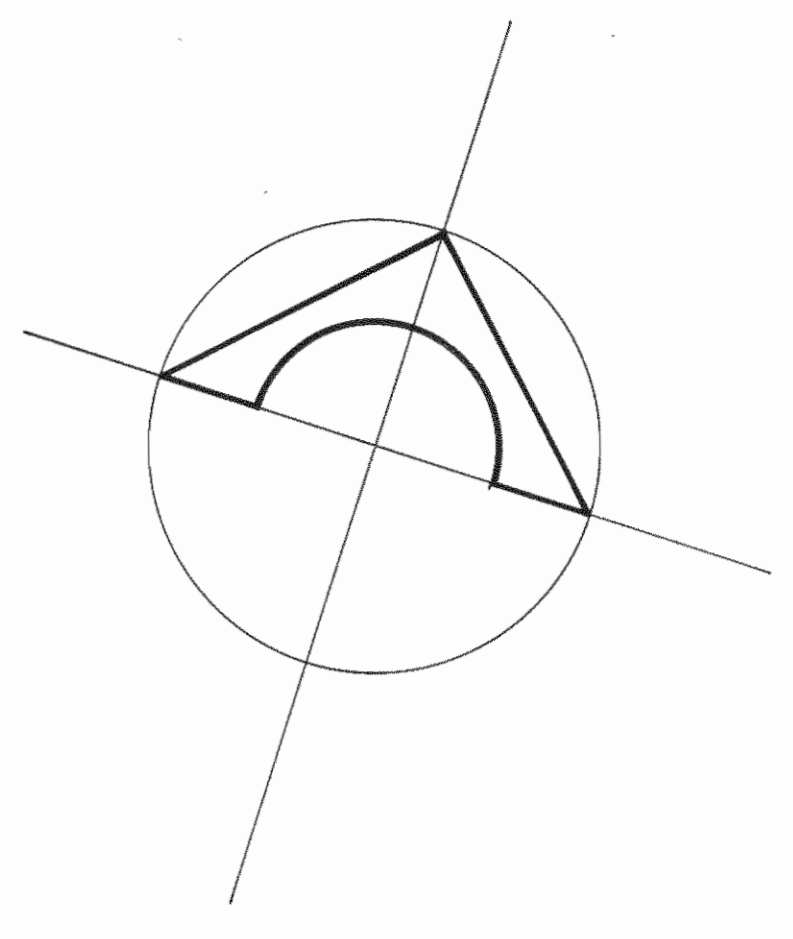
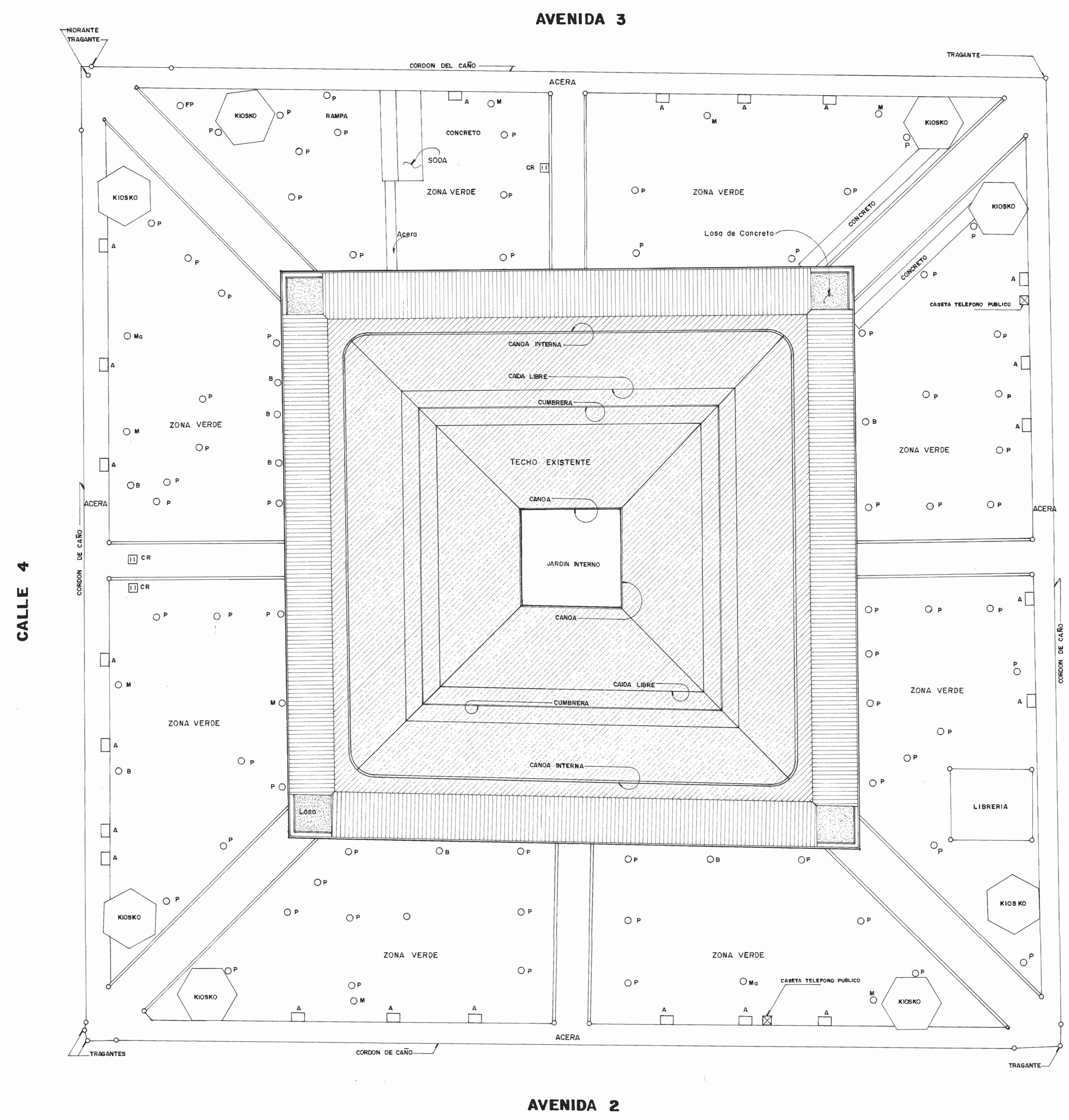

SIMBOLOGIA

- P PALMERA
- B LLAMA DEL BOSQUE
- M MANGO
- FP FRUTA DE PAN
- Mo MALINCHE
- CR CAJA DE REGISTRO
- A ASIENTOS
- C CENICEROS

PLANTA DE CONJUNTO EXISTENTE
1:200

APROBACION COMISION REVISORA DE PERMISOS DE CONSTRUCCION		
PROYECTO REMODELACION MERCADO MUNICIPAL DE LIMON		
PROPIETARIO MUNICIPALIDAD DE LIMON		
PROVINCIA LIMON	CANTON LIMON	DISTRITO LIMON
		
INGENIERO RODOLFO UREÑA A. IC-3537		
PROFESIONAL RESPONSABLE NOMBRE ARG. FERNANDO CAMBRONERO SALAS FIRMA A-3042		
PROFESIONAL RESPONSABLE DIRECCION TECNICA NOMBRE _____ FIRMA _____		
INFORMACION REGISTRO PUBLICO PROPIETARIO _____ Nº CATASTRO _____ SITAS _____		
CONTENIDO PLANTA DE CONJUNTO EXISTENTE		
ESCALA	FECHA	LAMINA
INDICADA	ENERO 92	A-2/

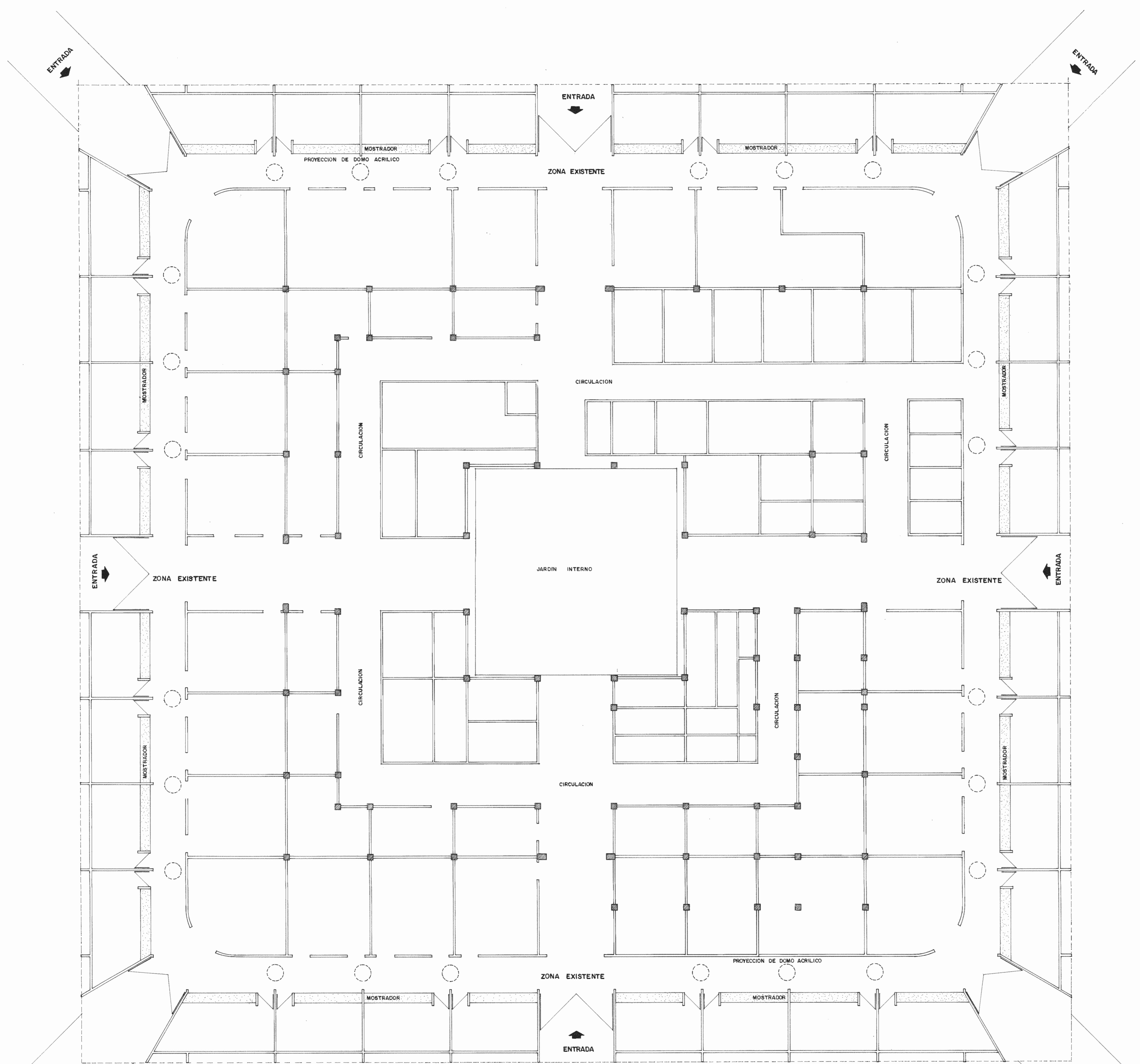

PLANTA: DISTRIBUCION ARQUITECTONICA EXISTENTE ESCALA 1:100

APROVISION COMISION REVISORA DE PERMISOS DE CONSTRUCCION		
PROYECTO: REMODELACION MERCADO MUNICIPAL DE LIMON PROPIETARIO: MUNICIPALIDAD DE LIMON		
PROVINCIA LIMON	CANTON LIMON	DISTRITO LIMON
INGENIERO: RODOLFO UREÑA A. IC-3537		
PROFESIONAL RESPONSABLE: ARQ. FERNANDO CAMBRONERO SALAS		
FIRMA: A-3042		
PROFESIONAL RESPONSABLE DIRECCION TECNICA:		
NOMBRE: _____		
FIRMA: _____		
INFORMACION REGISTRO PUBLICO:		
PROPIETARIO: _____		
Nº CATASTRO: _____		
SITAS: _____		
CONTENIDO: PLANTA ARQUITECTONICA EXISTENTE		
ESCALA	FECHA	LAMINA
INDICADA	ENERO 92	A-3 /

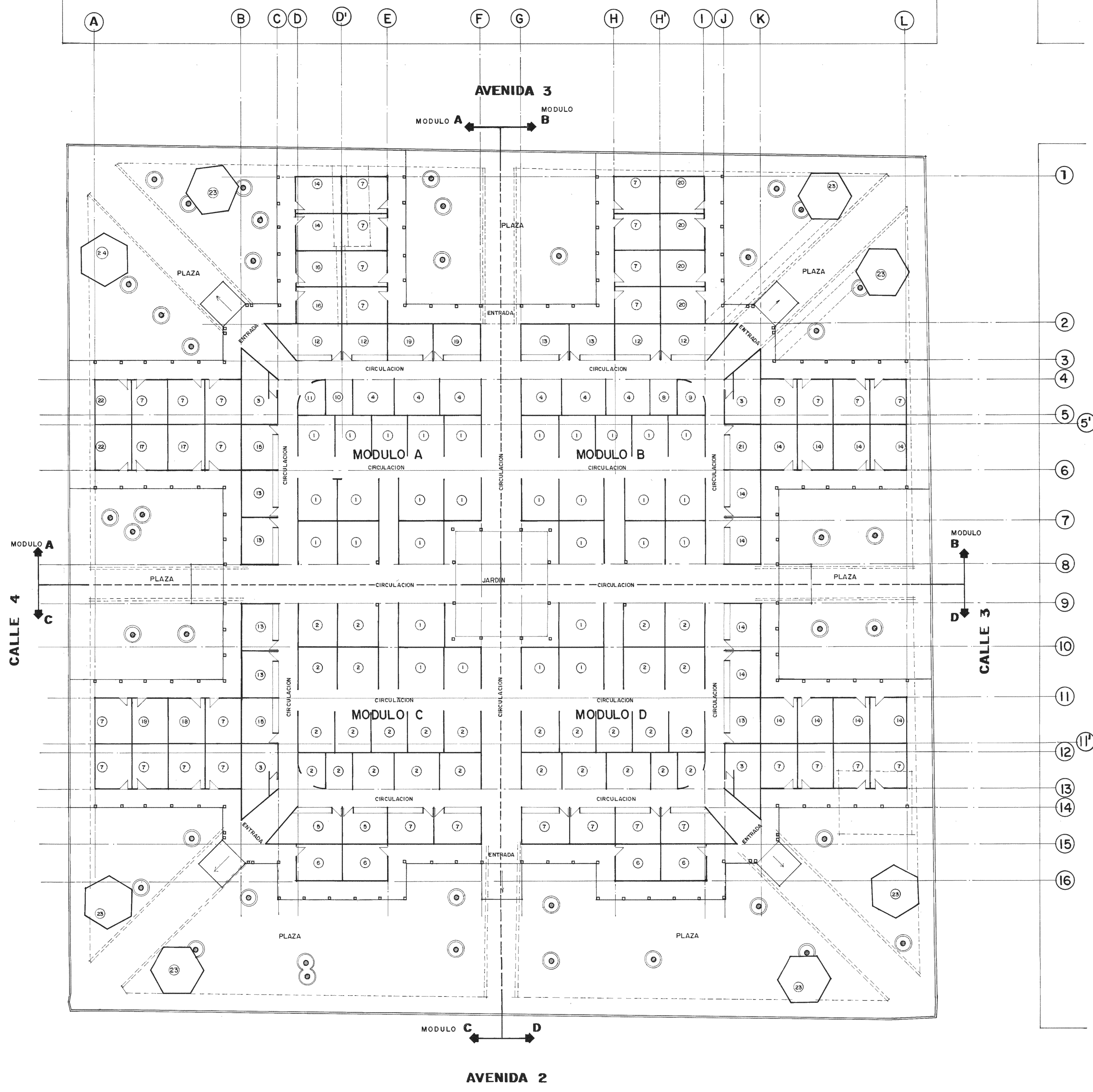

DESCRIPCION DE USOS

- CARNICERIA _____ ①
- VERDULERIA _____ ②
- SERVICIOS _____ ③
- PESCADERIA _____ ④
- MARISQUERIA _____ ⑤
- TURISMO _____ ⑥
- SODA _____ ⑦
- ADMINISTRACION MERCADO _____ ⑧
- LOTERIA _____ ⑨
- VENTA DE TORTILLAS _____ ⑩
- RELOJERIA _____ ⑪
- ABARROTES _____ ⑫
- VENTA FRUTAS _____ ⑬
- VENTA ROPA _____ ⑭
- REPARACION CALZADO _____ ⑮
- BAZAR _____ ⑯
- VENTA LIBROS _____ ⑰
- SALON DE BELLEZA _____ ⑱
- VENTA DE POLLO _____ ⑲
- VENTA TILICHEZ _____ ⑳
- BODEGA _____ ㉑
- VENTA MANI _____ ㉒
- KIOSCO _____ ㉓
- BASURERO _____ ㉔

PLANTA DE CONJUNTO REMODELADA Y AMPLIADA
1: 200

APROBACION COMISION REVISORA DE PERMISOS DE CONSTRUCCION

PROYECTO: **REMODELACION MERCADO MUNICIPAL DE LIMON**

PROPIETARIO: **MUNICIPALIDAD DE LIMON**

PROVINCIA LIMON	CANTON LIMON	DISTRITO LIMON
-----------------	--------------	----------------

ifam
INSTITUTO DE FOMENTO Y ASESORIA MUNICIPAL

RODOLFO UREÑA A. IC-3537

PROFESIONAL RESPONSABLE: _____
NOMBRE: ARO, FERNANDO CAMBRONERO SALAS
FIRMA: _____ A-3042

PROFESIONAL RESPONSABLE DIRECCION TECNICA: _____
NOMBRE: _____
FIRMA: _____

INFORMACION REGISTRO PUBLICO
PROPIETARIO: _____
Nº CATASTRO: _____
SITAS: _____

CONTENIDO
PLANTA DESCRIPCION DE USOS
PLANTA DE CONJUNTO
(REMODELACION Y AMPLIACION)

ESCALA	FECHA	LAMINA
INDICADA	ENERO 92	A-4/