

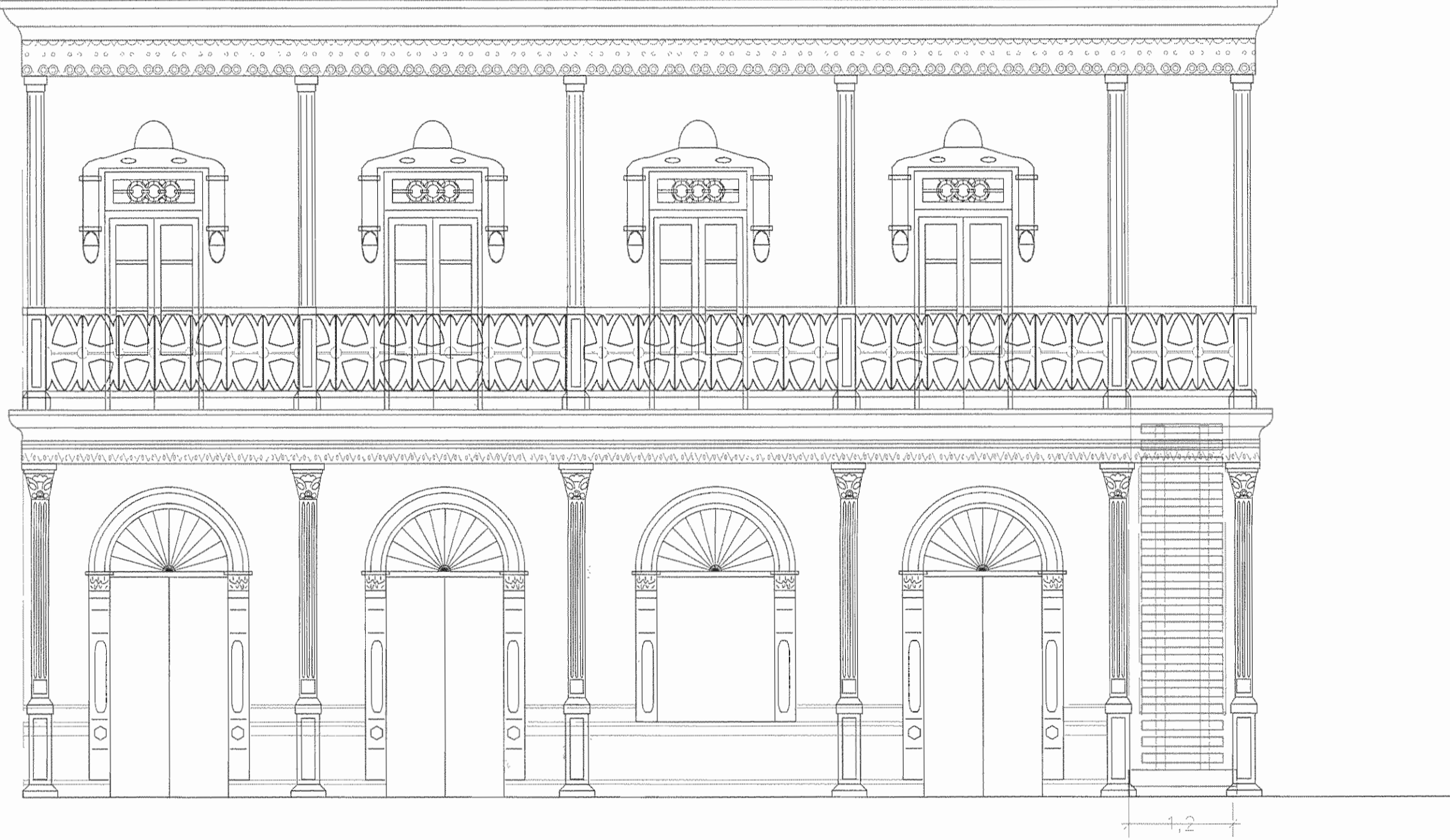

FACHADA NORTE
ESC. 1:50

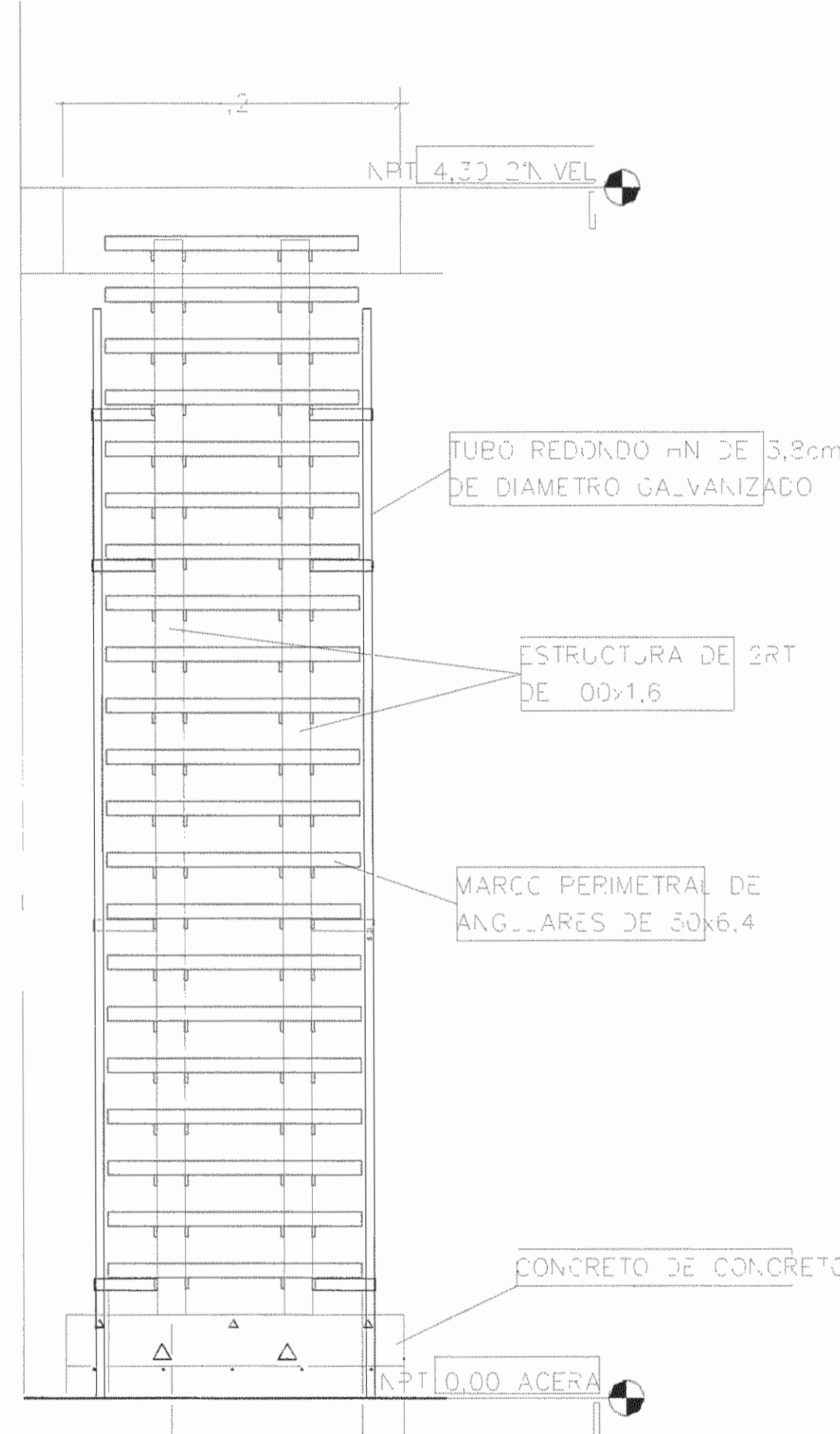

FACHADA ESTE
ESC. 1:50

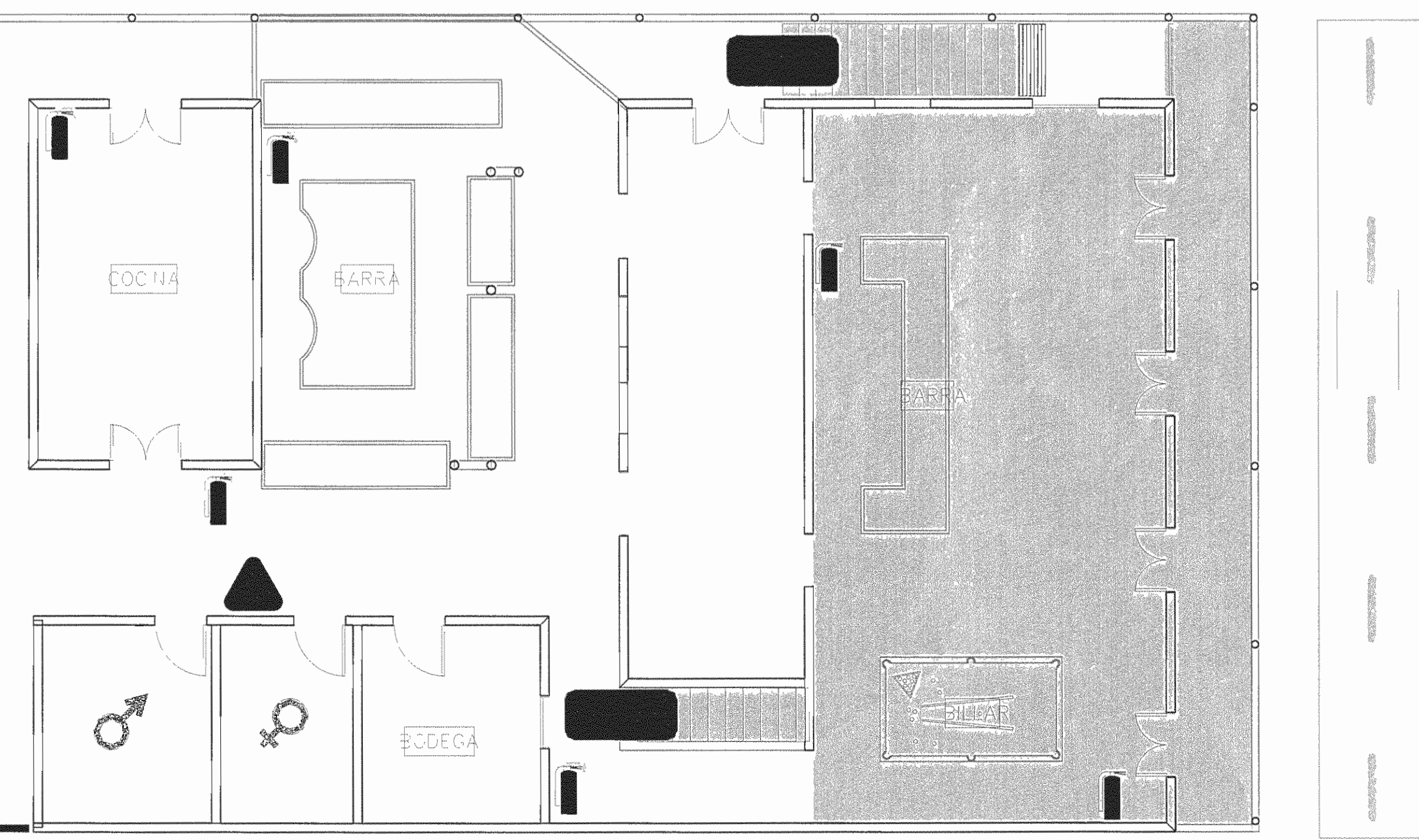

VISTA LATERAL ESCALERA
ESC. 1:20

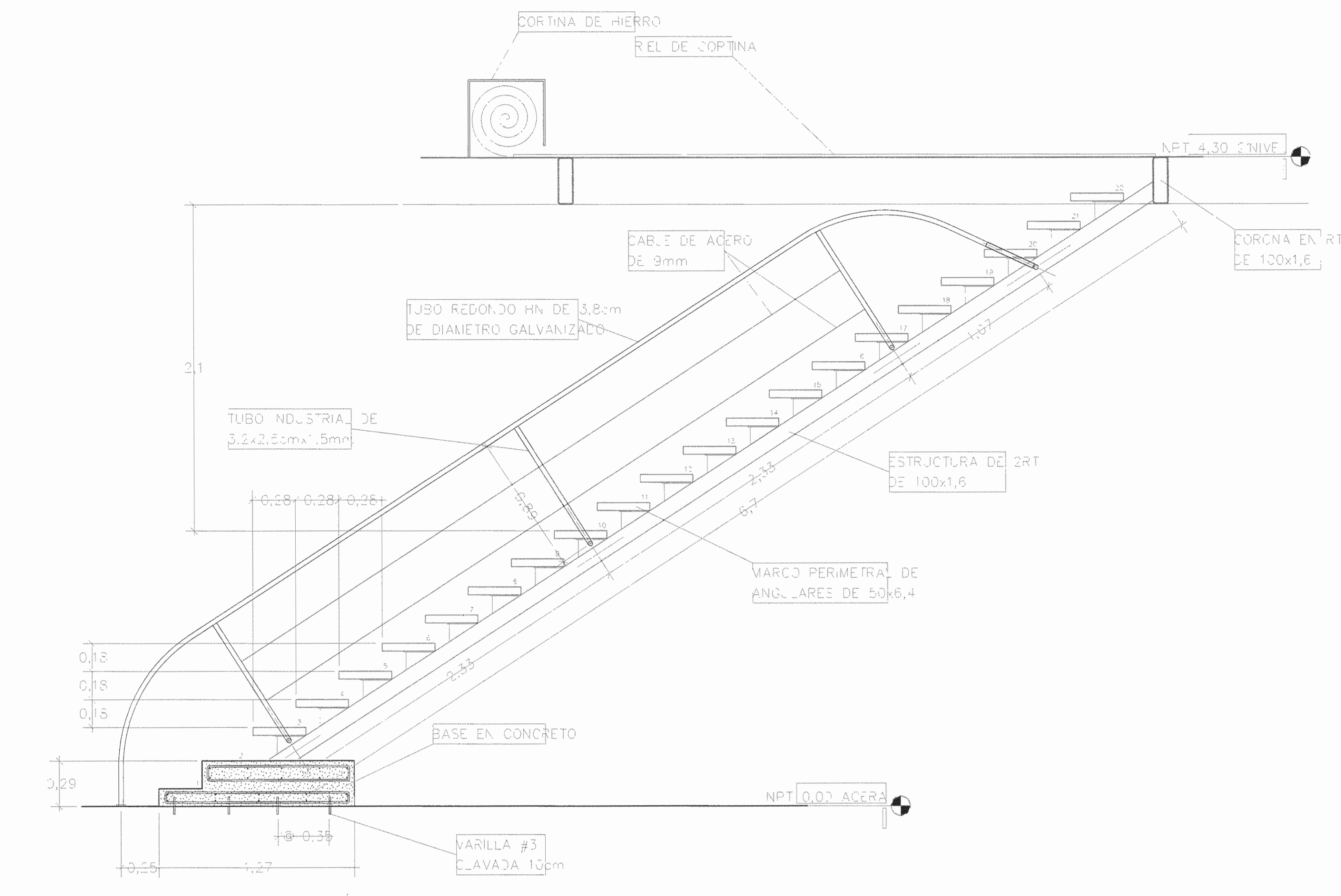

CORTE A-A ESCALERA
ESC. 1:20

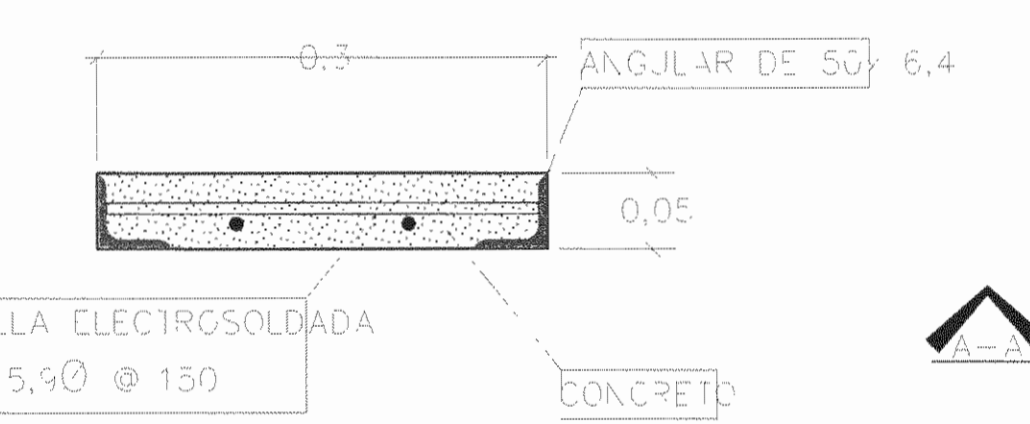

ESCALON TIPO
ESC. 1:5

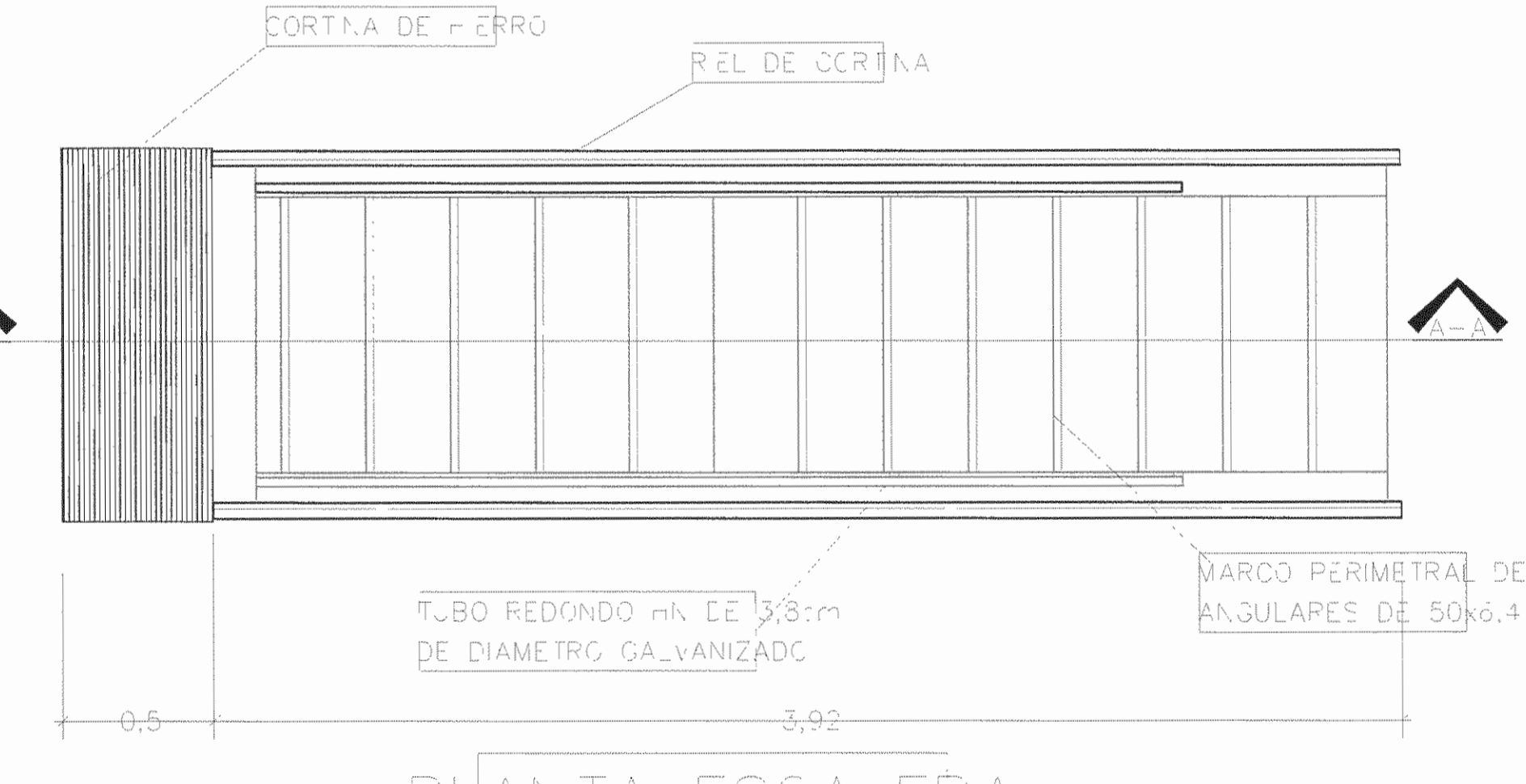

PLANTA ESCALERA
ESC. 1:20

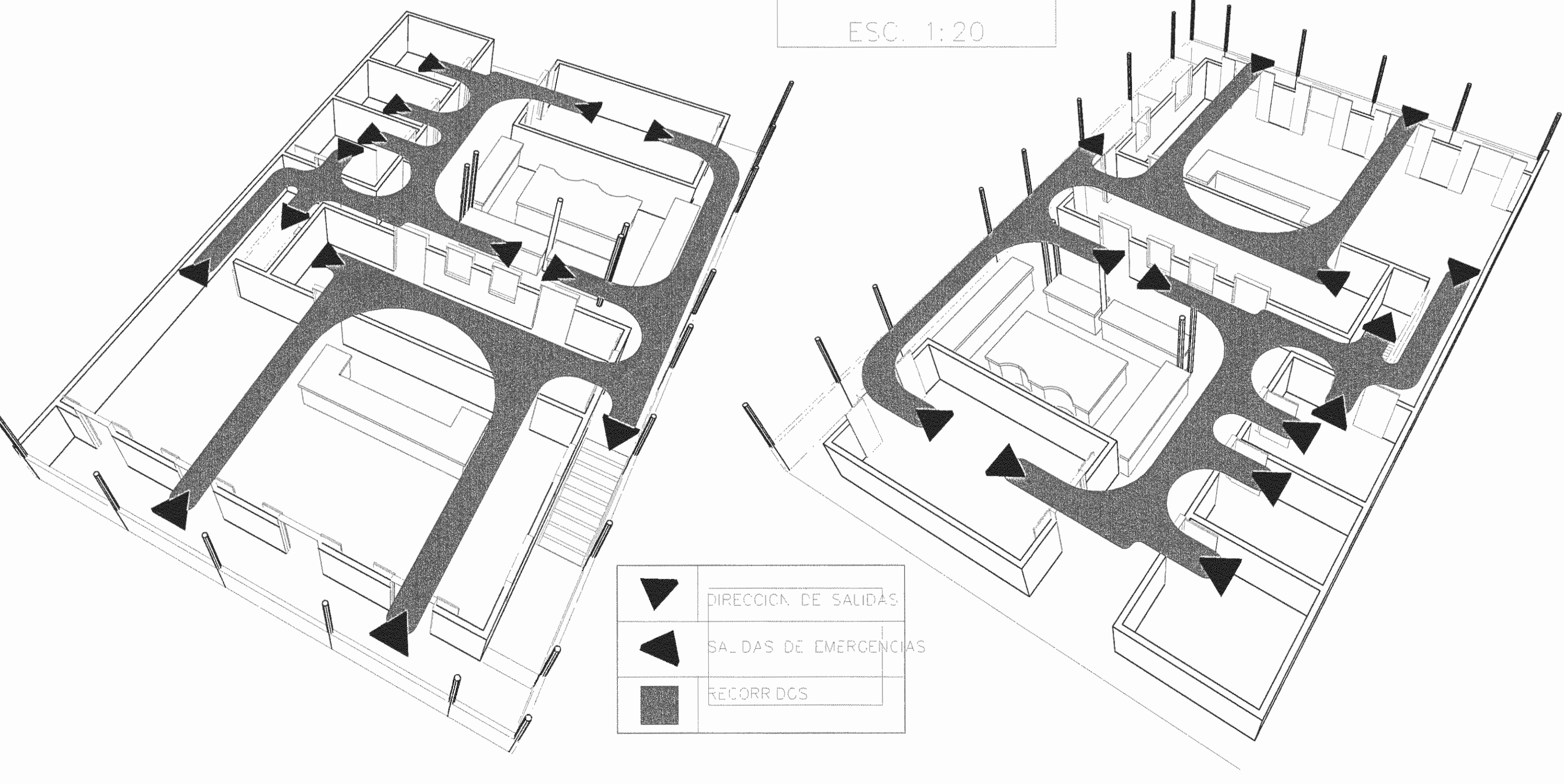

FLUJOS EN CASO DE EMERGENCIA
SIN ESCALA

- EXTINTOR ABC, BC
- ESCALERAS
- SALIDAS DE EMERGENCIAS
- TABLERO ELECTRICO
- SECTOR DE EVACUACION (SECUNDARIO)
- BAÑO HOMBRES
- BAÑO MUJERES

CONTRATO OC-513347
Monto Tasado: 41,560,000.00
Fecha: 21/07/2010
Catastro: L-372954-96
Area tramitada: 16 m2
Profesional: A-18296
Propietario: FLORA VIRGINIA CALVO DURAN

N° de Bitacora: P0022103
Factura: 1546072
Proyecto: ESCALERA DE EMERGENCIAS

APROBACION COMISION REVISORA DE PERMISO DE CONSTRUCCION

PROYECTO:
ESCALERA DE EMERGENCIAS

AREA: 16.4 m2

PROPIETARIO:
FLORA VIRGINIA CALVO DURAN
CED. 7-038-754

PROVINCIA: CANTON: DISTRITO:
7° LIMON 1° LIMON UNICO LIMON

UBICACION:
LIMON, AVENIDA 4, CALLE 4

PROFESIONAL RESPONSABLE DISEÑO:
NOMBRE: WILFRED HERRERA ENGUINDANOS
REGISTRO: A-18296 FIRMA:

PROFESIONAL RESPONSABLE DIRECCION TECNICA:
NOMBRE: WILFRED HERRERA ENGUINDANOS
REGISTRO: A-18296 FIRMA:

INFORMACION REGISTRO PUBLICO:
PROPIETARIO: FLORA VIRGINIA CALVO DURAN
N° CATASTRO: L-372954-96
FOLIO REAL: 7001567-000

DIBUJO ASISTIDO POR COMPUTADORA:
SISTEMA: VECTORWORKS
OPERADOR: WILFRED HERRERA ENGUINDANOS

EL CONTENIDO DE ESTOS PLANOS CONSTRUCTIVOS ES PROPIEDAD INTELLECTUAL DE ARQ WILFRED HERRERA ENGUINDANOS, SU RESPONSABILIDAD TOTAL O PARCIAL POR CUALQUIER MEDIO DE EJECUCION PROTEGIDA POR EL ARTICULO N° 8 DEL REGLAMENTO PARA LA CONTRATACION DE SERVICIOS DE CONSULTORIA DEL COLEGIO FEDERADO DE INGENIEROS Y ARQUITECTOS DE COSTA RICA, Y LAS LEYES NACIONALES E INTERNACIONALES QUE REGULAN LA MATERIA, ES NECESARIO POR LO TANTO LA AUTORIZACION PREVIA PARA HACER USO DE CUALQUIERA DE SUS PARTES.

ESCALA: INDICADA
FECHA: JULIO 2010
LAMINA: 2 2
DIMENSIONES: METROS
TOTAL DE: