

INDICE

EXISTENTE

- 1-14 PLANTAS ARQUITECTONICAS NIVEL 2.10m Y 6.17m
- 2-14 PLANTA ARQUITECTONICA NIVEL 0.00m
- 3-14 PLANTA DE TECHOS
- 4-14 FACHADAS NORTE, SUR, ESTE Y OESTE
- 5-14 CORTES A-A, B-B Y C-C
- 6-14 MODULACION DE VENTANAS Y PUERTAS

PROPUESTA

- 7-14 PLANTAS ARQUITECTONICAS NIVEL 2.10m Y 6.17m
- 8-14 PLANTA ARQUITECTONICA NIVEL 0.00m
- 9-14 PLANTA DE TECHOS, DETALLES
- 10-14 PLANTAS MECANICAS NIVEL 2.10m Y 6.17m
- 11-14 FACHADAS NORTE, SUR, ESTE Y OESTE
- 12-14 CORTES A-A, B-B Y C-C
- 13-14 DETALLES DE VENTANAS, DETALLES
- 14-14 DETALLES DE PUERTAS

n° de permiso

aprobación comisión revisora
de permisos de construcción



proyecto : RESTAURACION
ESTACION DEL FERROCARRIL CALDERA

propietario :
INCOFER

provincia	canton	distrito
6 PUNTAVERDE	2 ESPARZA	1 ESPRITU SANTO

arquitecto:
EDUARDO CAMACHO VARGAS

dibujo : V.H.Z.A.

profesional responsable :
nombre : EDUARDO CAMACHO VARGAS
firma : _____ n°reg. A-4615

profesional responsable :
dirección técnica :
nombre : _____
firma : _____ n°reg. _____

información registro público :
propietario :
n° de catastro :
sitio : _____

contenido :
INDICE

escala :	fecha :	laminas
INDICADA	MAYO, 2003	0 / 17.

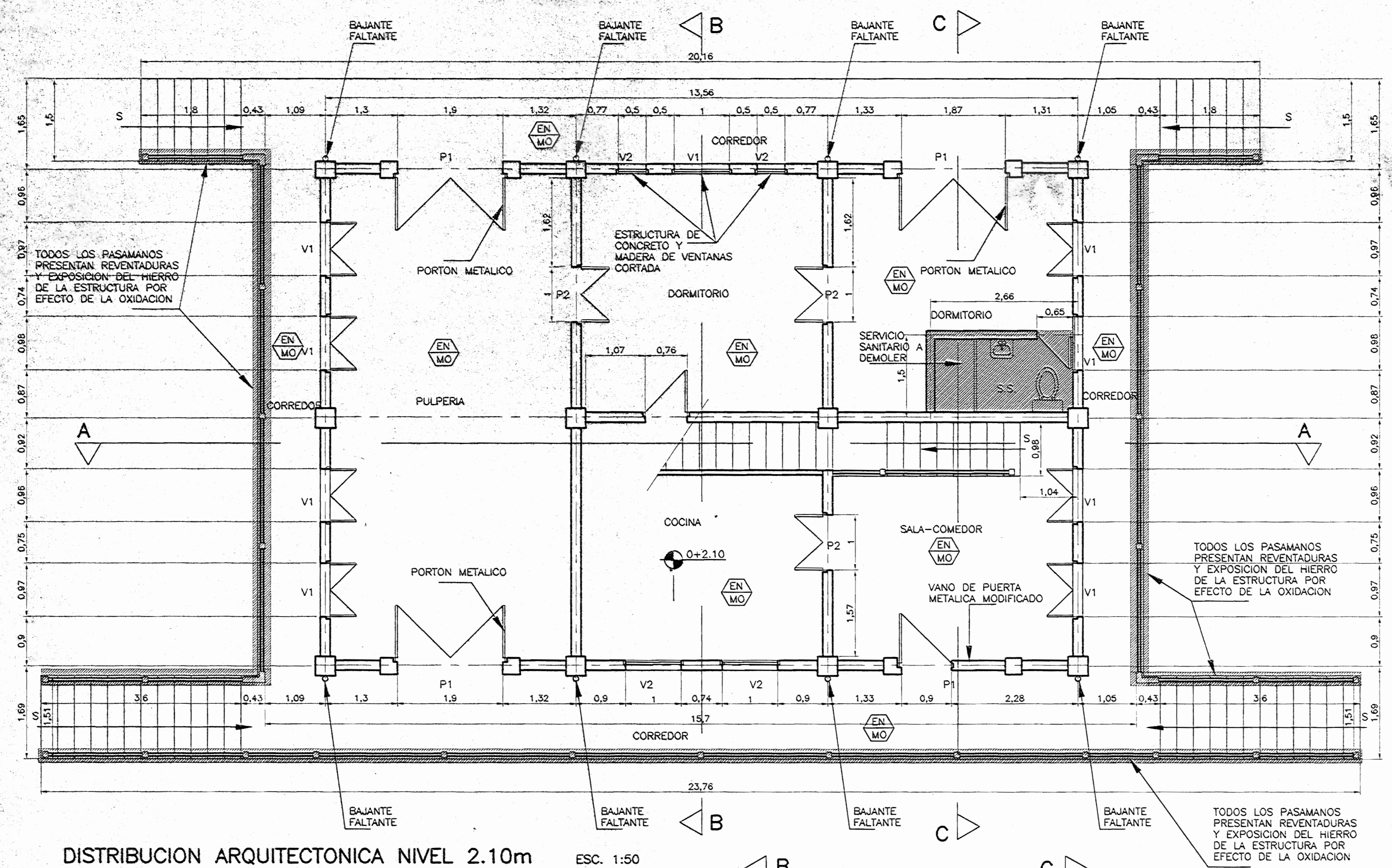

DISTRIBUCION ARQUITECTONICA NIVEL 2.10m EXISTENTE ESC. 1:50

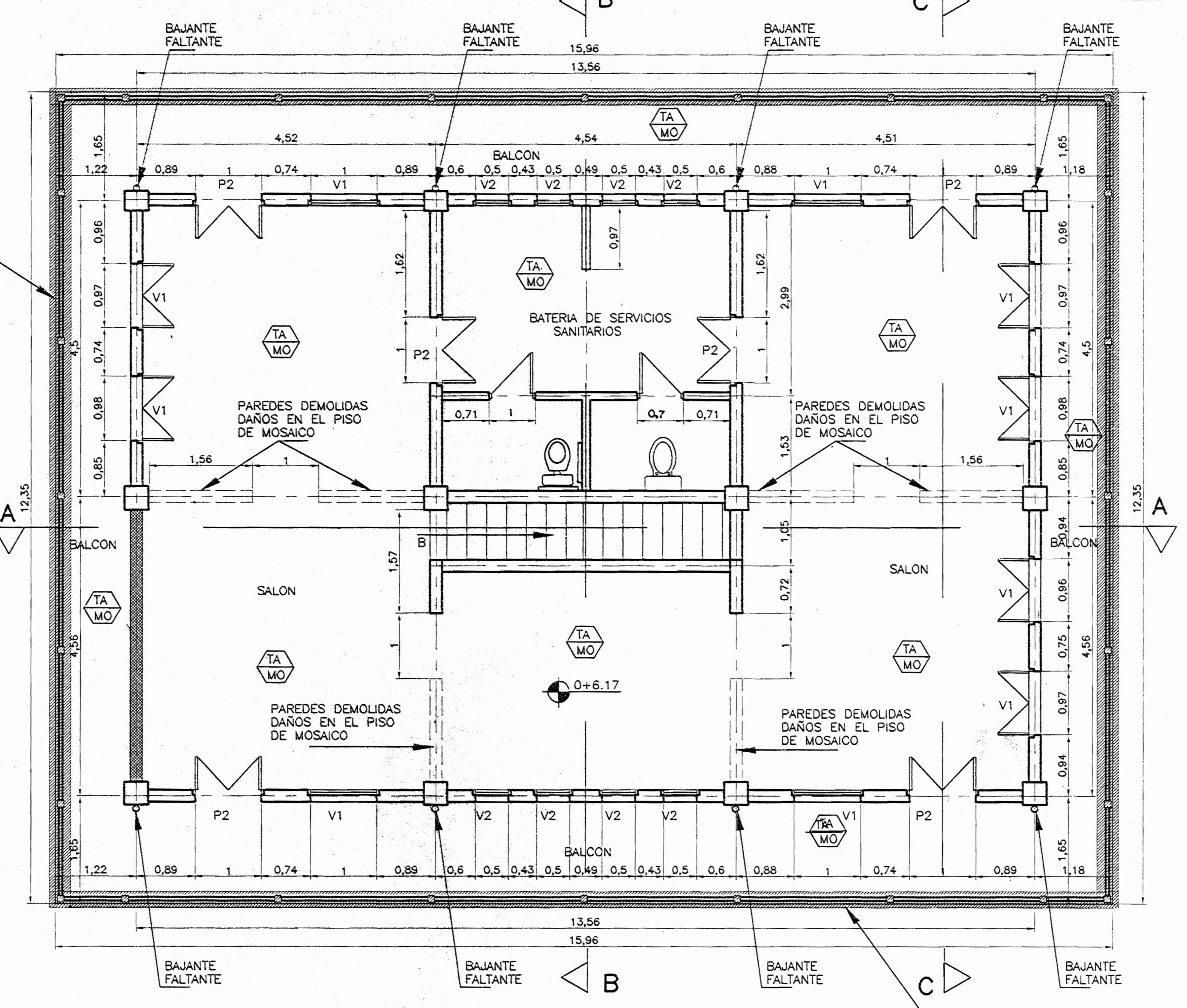

DISTRIBUCION ARQUITECTONICA NIVEL 6.17m EXISTENTE ESC. 1:50

TABLA DE ACABADOS

- ACABADOS DE CIELOS
- TABUILLA DE MADERA, BISELADA 12cm
- ENTREPISO EXPUESTO REPELLADO Y PINTADO
- LOSA DE ENTREPISO EXPUESTO, SIN REPELLO
- ACABADOS DE PISOS
- PISO DE MOSAICO DE 25x25cm, VER DETALLE
- PISO DE TIERRA

TODAS LAS PAREDES SON DE MUROS DE CONCRETO ARMADO, REPELLADAS Y PINTADAS

NOTAS:
 -LA TOTALIDAD DEL SISTEMA ELECTRICO SE ENCUENTRA DAÑADO O EN MUY MALAS CONDICIONES
 -EL PISO PRESENTA DAÑOS POR DESGASTE O FRACTURAS EN UN 40% APROXIMADAMENTE
 -LOS PASAMANOS ESTAN DAÑADOS EN UN 60%
 -APROXIMADAMENTE UN 40% DE LAS VENTANAS Y PUERTAS PRESENTAN PROBLEMAS DE DESGASTE Y/O FALTANTE DE PIEZAS

aprobación comisión revisora de permisos de construcción



proyecto: RESTAURACION ESTACION DEL FERROCARRIL CALDERA

propietario: INCOFER

provincia	cantón	distrito
6 PASTAZA	2 ESPAZA	1 ESPIRITU SANTO

arquitecto: EDUARDO CAMACHO VARGAS

alboj: V.H.Z.A.

profesional responsable: nombre: EDUARDO CAMACHO VARGAS

firma: n°reg. A-4615

profesional responsable - dirección técnica: nombre: firma: n°reg.:

información registro público: propietario: n° de catastro: sitio:

contenido: PLANTA ARQUITECTONICA NIVEL 2.10m PLANTA ARQUITECTONICA NIVEL 6.17m

escala:	fecha:	laminas:
1:250	MAYO, 2003	1 / 14

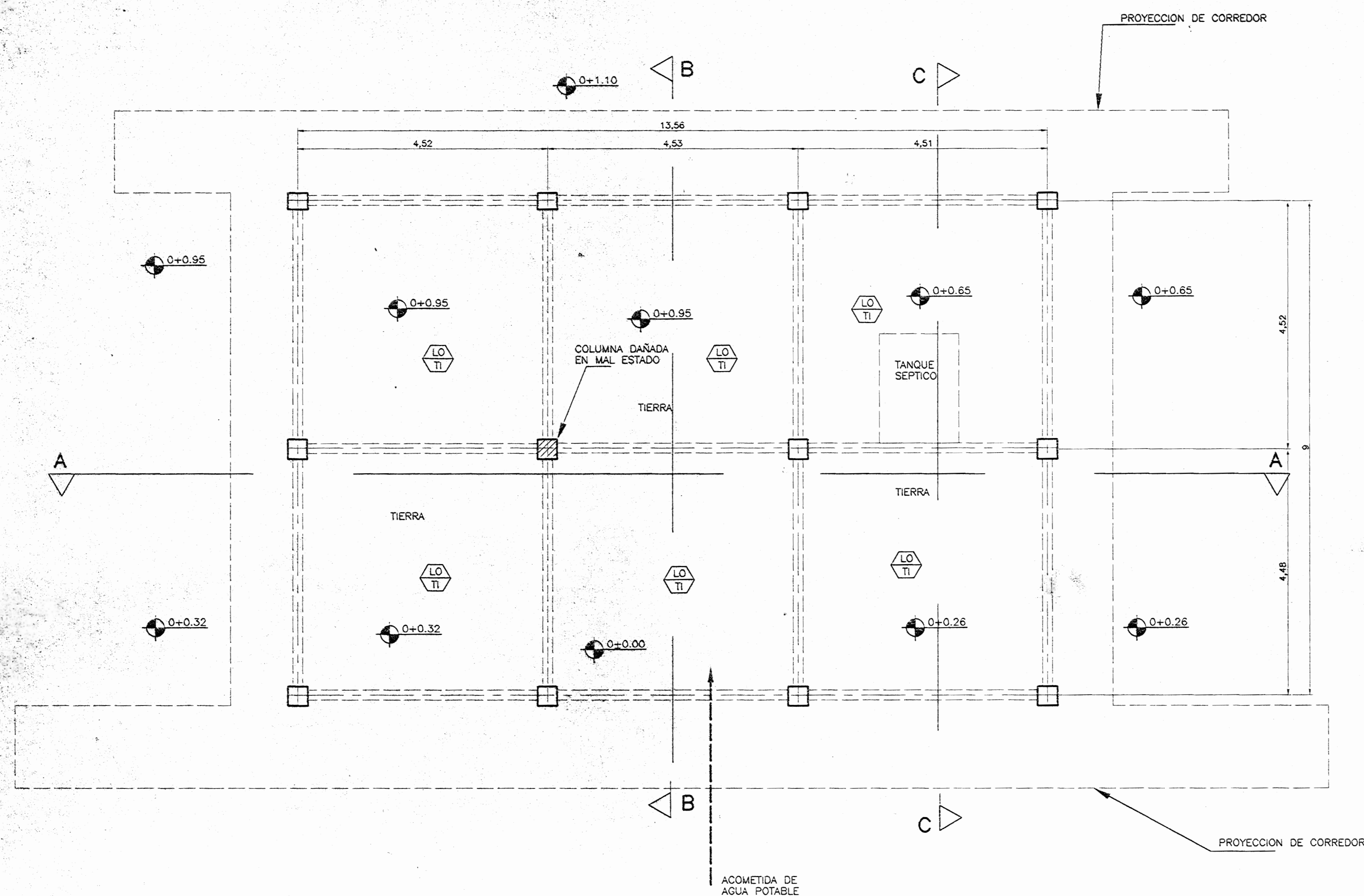

EXISTENTE
DISTRIBUCION ARQUITECTONICA NIVEL 0.00m ESC. 1:50

TABLA DE ACABADOS

- ACABADOS DE CIELOS
- TA TABLILLA DE MADERA, BISELADA 12cm
- EN ENTREPISO EXPUESTO REPELLADO Y PINTADO
- LO LOSA DE ENTREPISO EXPUESTO, SIN REPELLO
- ACABADOS DE PISOS
- MO PISO DE MOSAICO DE 25X25cm, VER DETALLE
- TI PISO DE TIERRA

TODAS LAS PAREDES SON DE MUROS DE CONCRETO ARMADO, REPELLADAS Y PINTADAS

NOTAS:

- LA TOTALIDAD DEL SISTEMA ELECTRICO SE ENCUENTRA DAÑADO O EN MUY MALAS CONDICIONES
- EL PISO PRESENTA DAÑOS POR DESGASTE O FRACTURAS EN UN 40% APROXIMADAMENTE
- LOS PASAMANOS ESTAN DAÑADOS EN UN 60%
- APROXIMADAMENTE UN 40% DE LAS VENTANAS Y PUERTAS PRESENTAN PROBLEMAS DE DESGASTE Y/O FALTANTE DE PIEZAS

# De permiso		
proyecto : RESTAURACION ESTACION DEL FERROCARRIL CALDERA (ESTADO ACTUAL Y DAÑOS)		
propietario : INCOFER		
provincia	cantón	distrito
6 PUNTARENAS	2 ESPARZA	1 ESPERITU SANTO
arquitecto : EDUARDO CAMACHO VARGAS		
dibujo : V.H.Z.A.		
profesional responsable :		
nombre : EDUARDO CAMACHO VARGAS		
firma :		n° reg. A-4615
dirección técnica :		
nombre :		n° reg.
información registro público :		
propietario :		
n° de catastro :		
sitio :		
contenido :		
PLANTA ARQUITECTONICA NIVEL 0.00m		
escala :	fecha :	lámina :
INDICADA	MAYO, 2003	2 / 14

De permiso

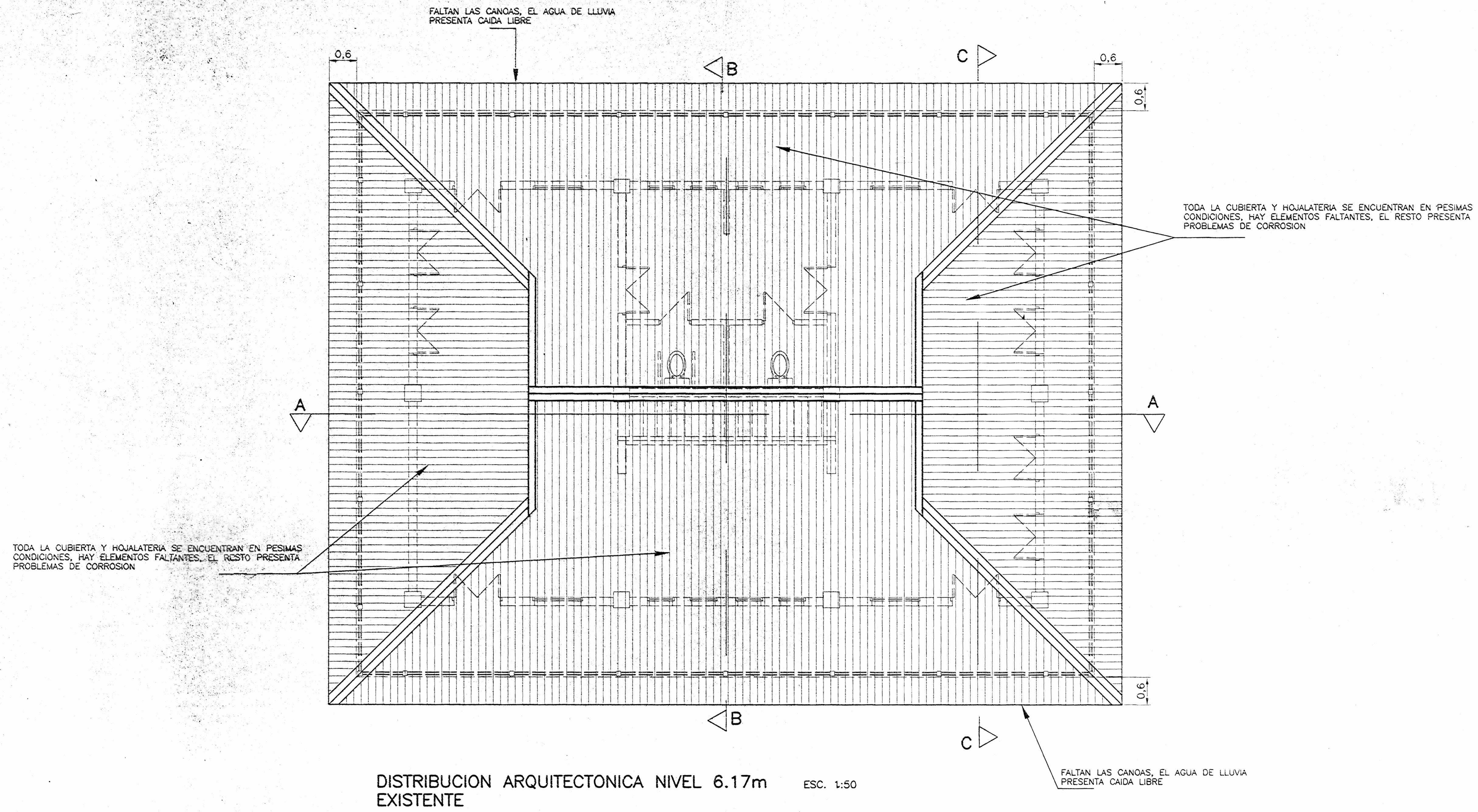

DISTRIBUCION ARQUITECTONICA NIVEL 6.17m
EXISTENTE ESC. 1:50

aprobación comisión revisora
de permisos de construcción



proyecto : RESTAURACION
ESTACION DEL FERROCARRIL
CALDERA

propietario : INCOFER

provincia	cantón	distrito
6 PUNTARENAS	2 ESPARZA	1 ESPIRITU SANTO

arquitecto:
EDUARDO CAMACHO VARGAS

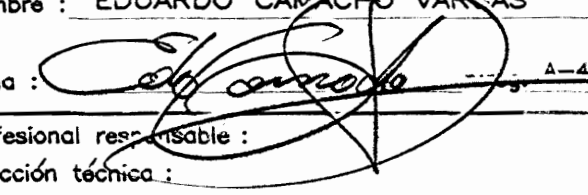
dibujo : V.H.Z.A.
 profesional responsable :
 nombre : EDUARDO CAMACHO VARGAS
 firma :  # 4515
 profesional responsable :
 dirección técnica :
 nombre :
 firma : n° reg.

información registro público :
 propietario :
 n° de catastro :
 sitios :

contenido :
PLANTA DE TECHOS

escala	fecha	lámina
1:250	MAYO, 2003	3 / 14

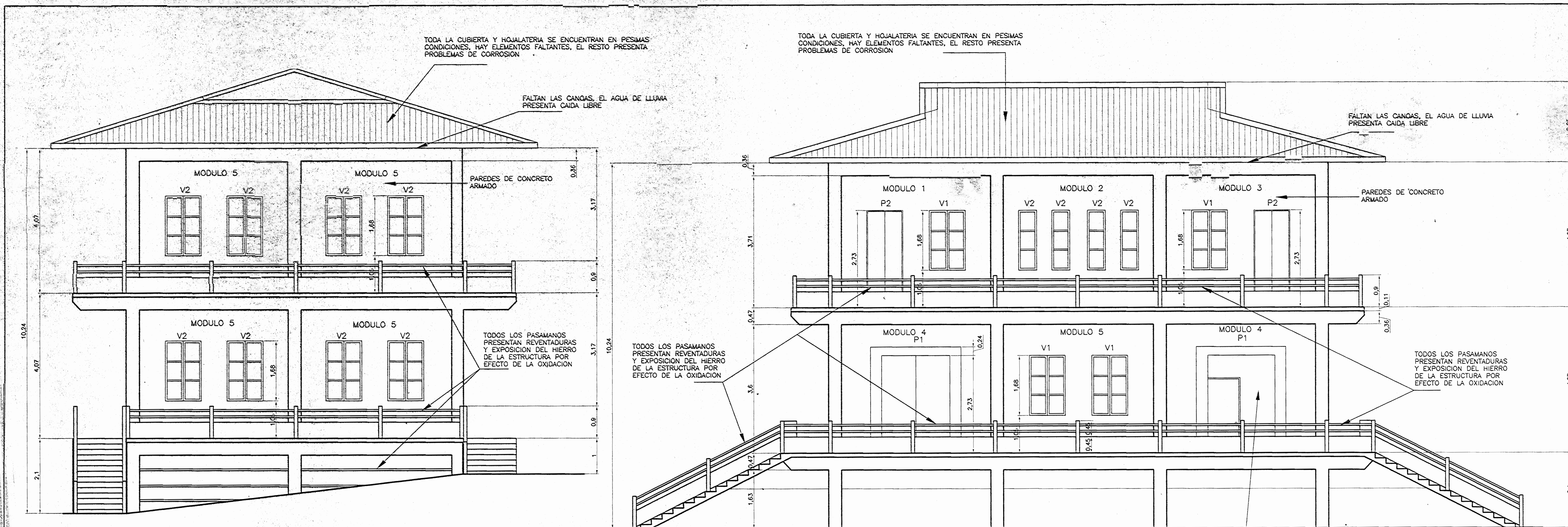

FACHADA SUR EXISTENTE ESC. 1:50

FACHADA OESTE EXISTENTE ESC. 1:50

VANO DE PUERTA METALICA MODIFICADO

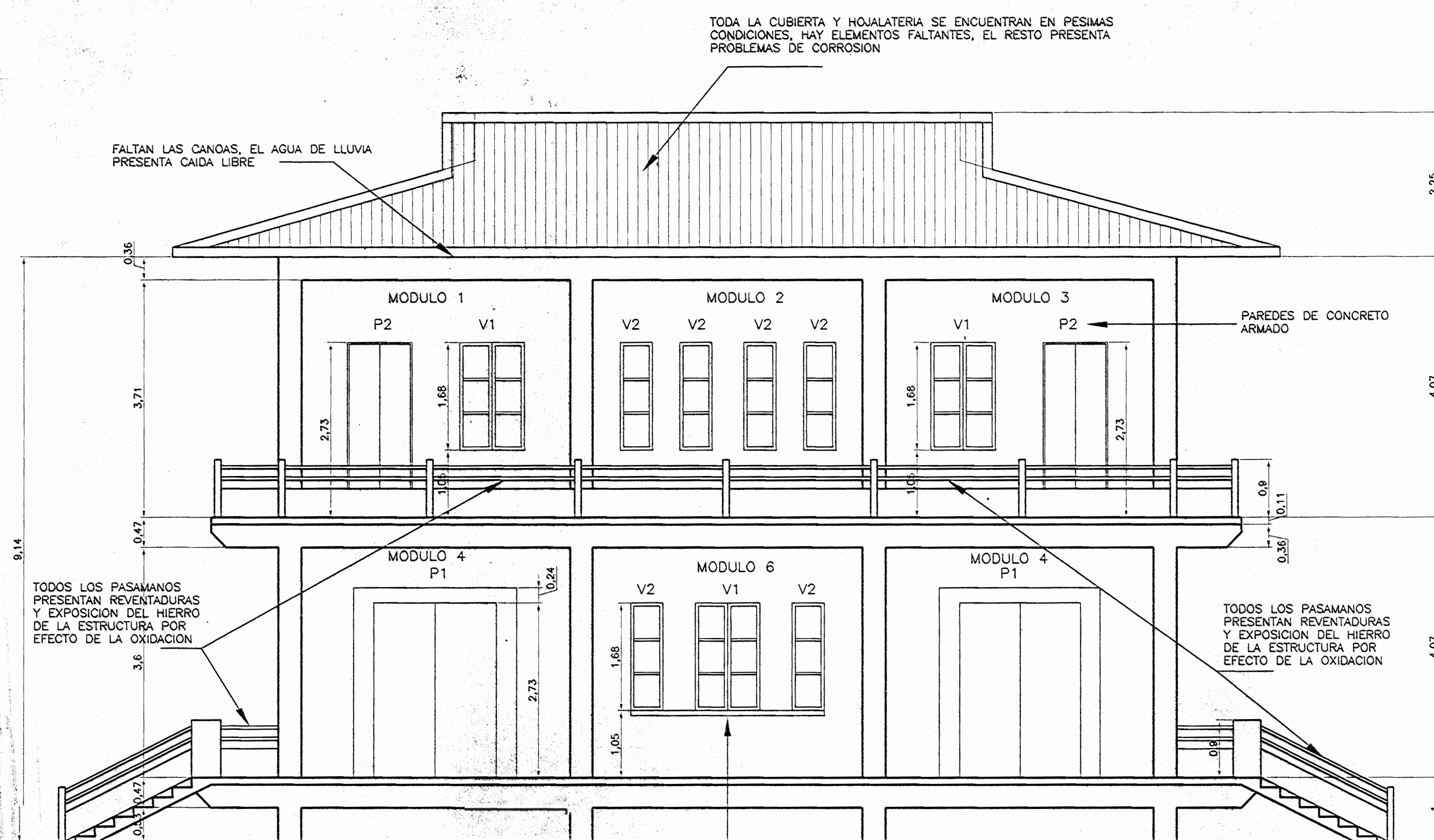

FACHADA ESTE EXISTENTE ESC. 1:50

ESTRUCTURA DE CONCRETO Y MADERA DE VENTANAS COBERTA

NOTAS:
-LA TOTALIDAD DEL SISTEMA ELECTRICO SE ENCUENTRA DAÑADO O EN MUY MALAS CONDICIONES
-EL PISO PRESENTA DAÑOS POR DESGASTE O FRACTURAS EN UN 40% APROXIMADAMENTE
-LOS PASAMANOS ESTAN DAÑADOS EN UN 60%
-APROXIMADAMENTE UN 40% DE LAS VENTANAS Y PUERTAS PRESENTAN PROBLEMAS DE DESGASTE Y/O FALTANTE DE PIEZAS

TODA LA CUBIERTA Y HOJALATERIA SE ENCUENTRAN EN PESIMAS CONDICIONES, HAY ELEMENTOS FALTANTES, EL RESTO PRESENTA PROBLEMAS DE CORROSION

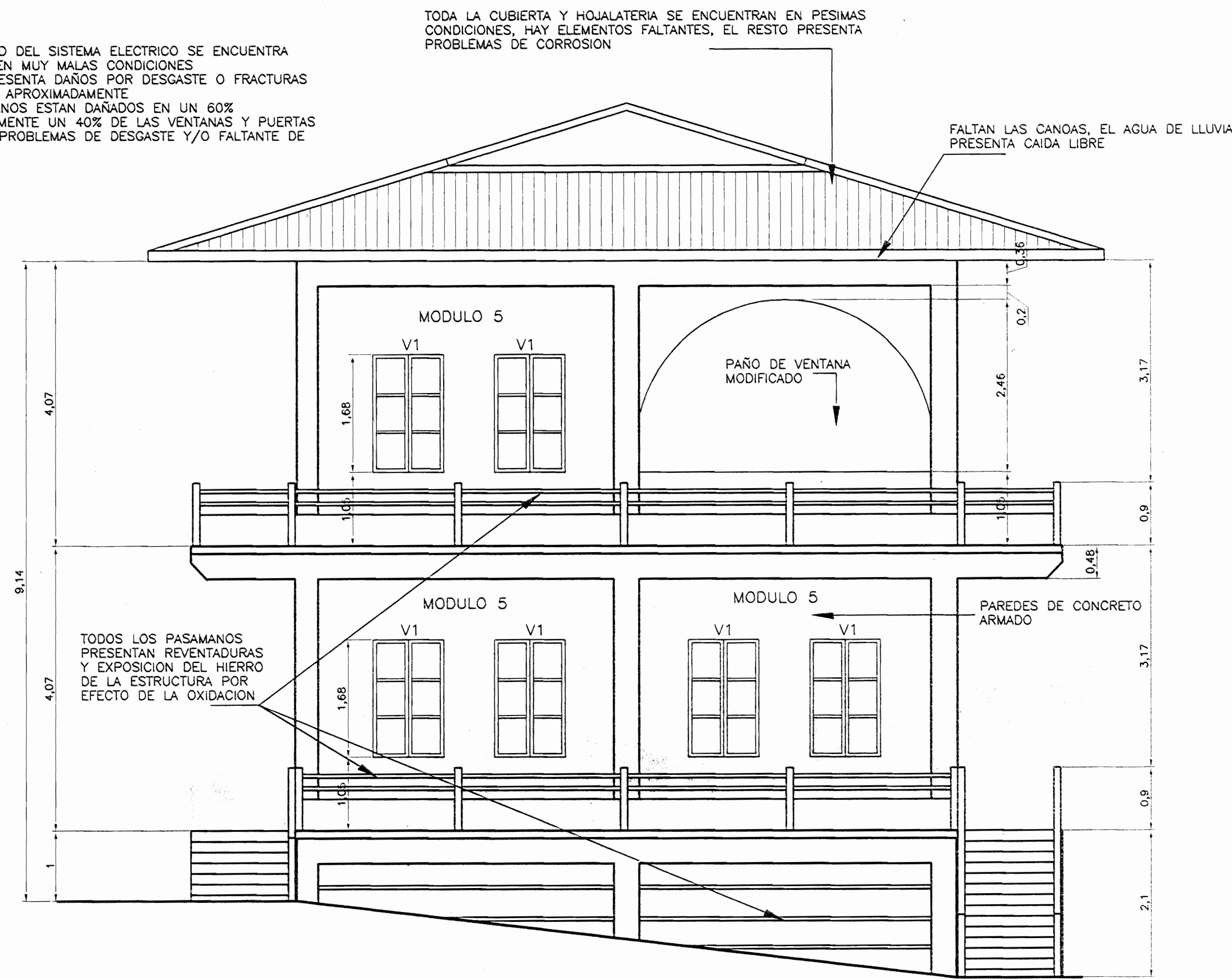

FACHADA NORTE EXISTENTE ESC. 1:50

# De permiso		
aprobación comisión revisora de permisos de construcción		
proyecto: RESTAURACION ESTACION DEL FERROCARRIL CALDERA (ESTADO ACTUAL Y DAÑOS)		
propietario: INCOFER		
provincia:	cantón:	distrito:
6 PUNTARENAS	2 ESPARZA	1 ESPERU SANTO
arquitecto: EDUARDO CAMACHO VARGAS		
dibujo: V.H.Z.A.		
profesional responsable: EDUARDO CAMACHO VARGAS		
firma: [Firma]		
profesional responsable: [Firma]		
dirección técnica: [Firma]		
nombre: [Firma]		
n.º reg: [Firma]		
información registro público:		
propietario: [Firma]		
n.º de catastro: [Firma]		
sitios: [Firma]		
contenido: FACHADAS NORTE, SUR ESTE Y OESTE		
escala:	fecha:	lámina:
INDICADA	MAYO, 2003	4 / 14

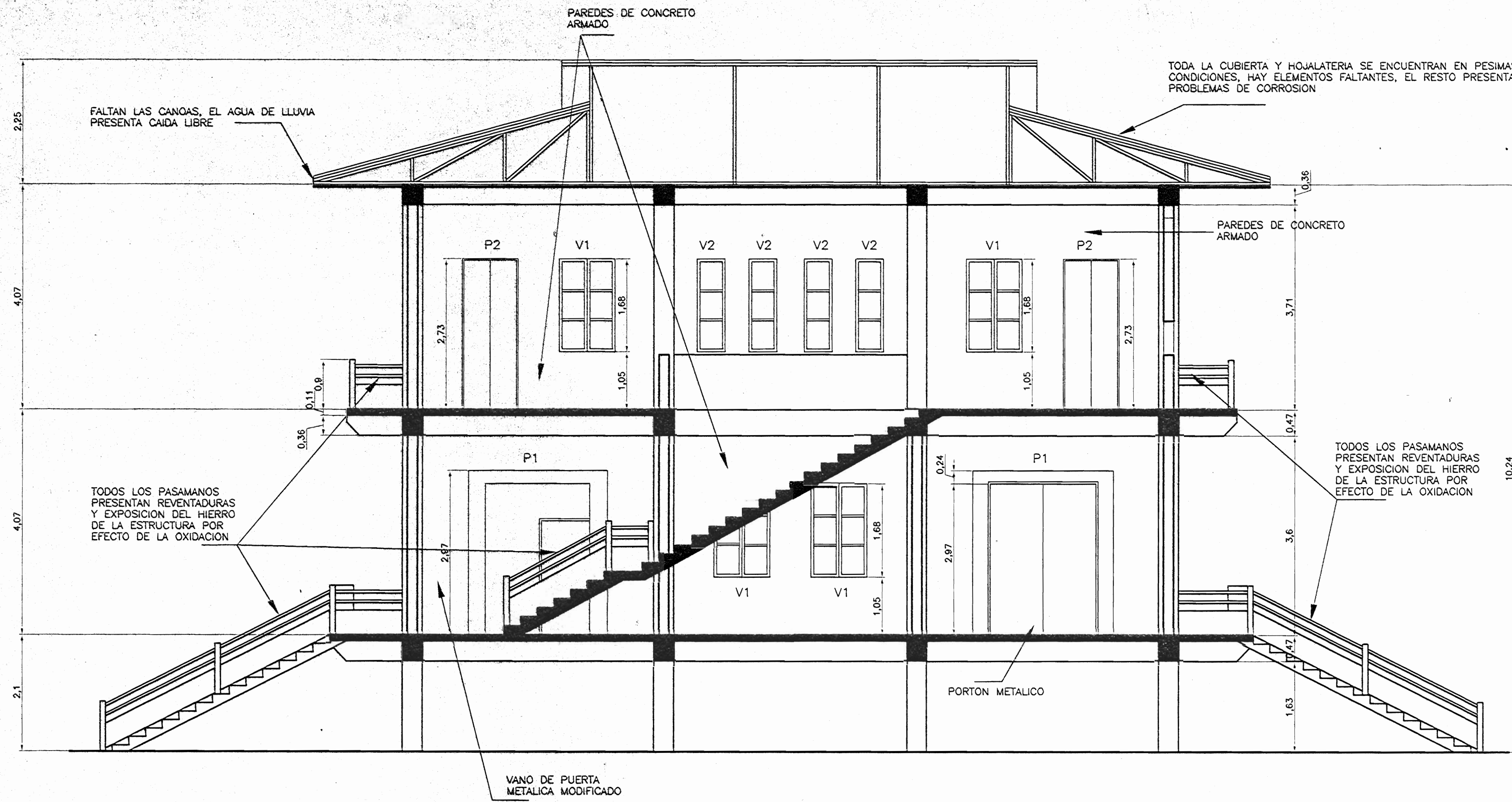

CORTE A-A EXISTENTE ESC. 1:50

PAREDES:
TODAS LAS PAREDES SON DE MUROS DE CONCRETO ARMADO, REPELLADAS Y PINTADAS

NOTAS:

- LA TOTALIDAD DEL SISTEMA ELECTRICO SE ENCUENTRA DAÑADO O EN MUY MALAS CONDICIONES
- EL PISO PRESENTA DAÑOS POR DESGASTE O FRACTURAS EN UN 40% APROXIMADAMENTE
- LOS PASAMANOS ESTAN DAÑADOS EN UN 60% APROXIMADAMENTE UN 40% DE LAS VENTANAS Y PUERTAS PRESENTAN PROBLEMAS DE DESGASTE Y/O FALTANTE DE PIEZAS

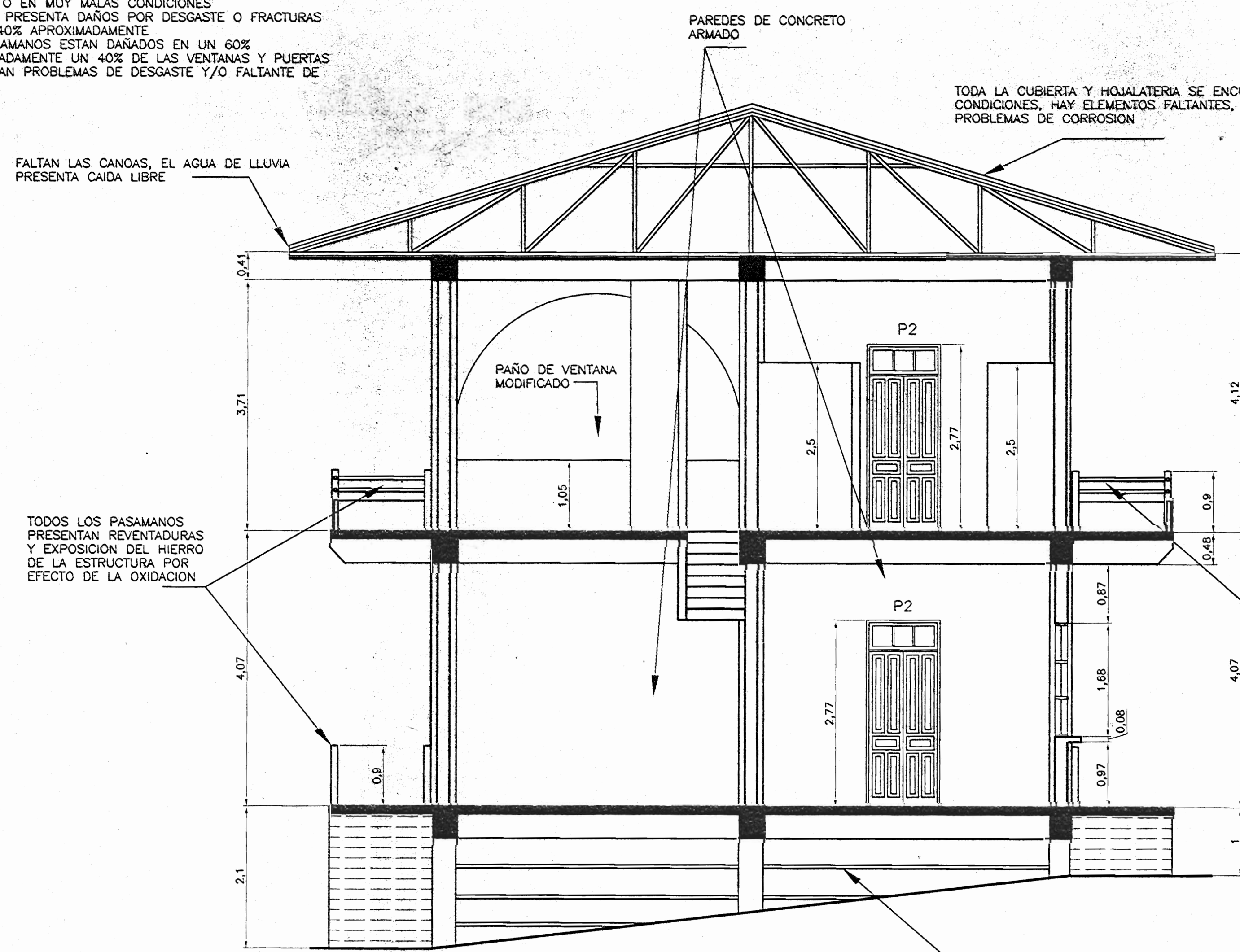

CORTE B-B EXISTENTE ESC. 1:50

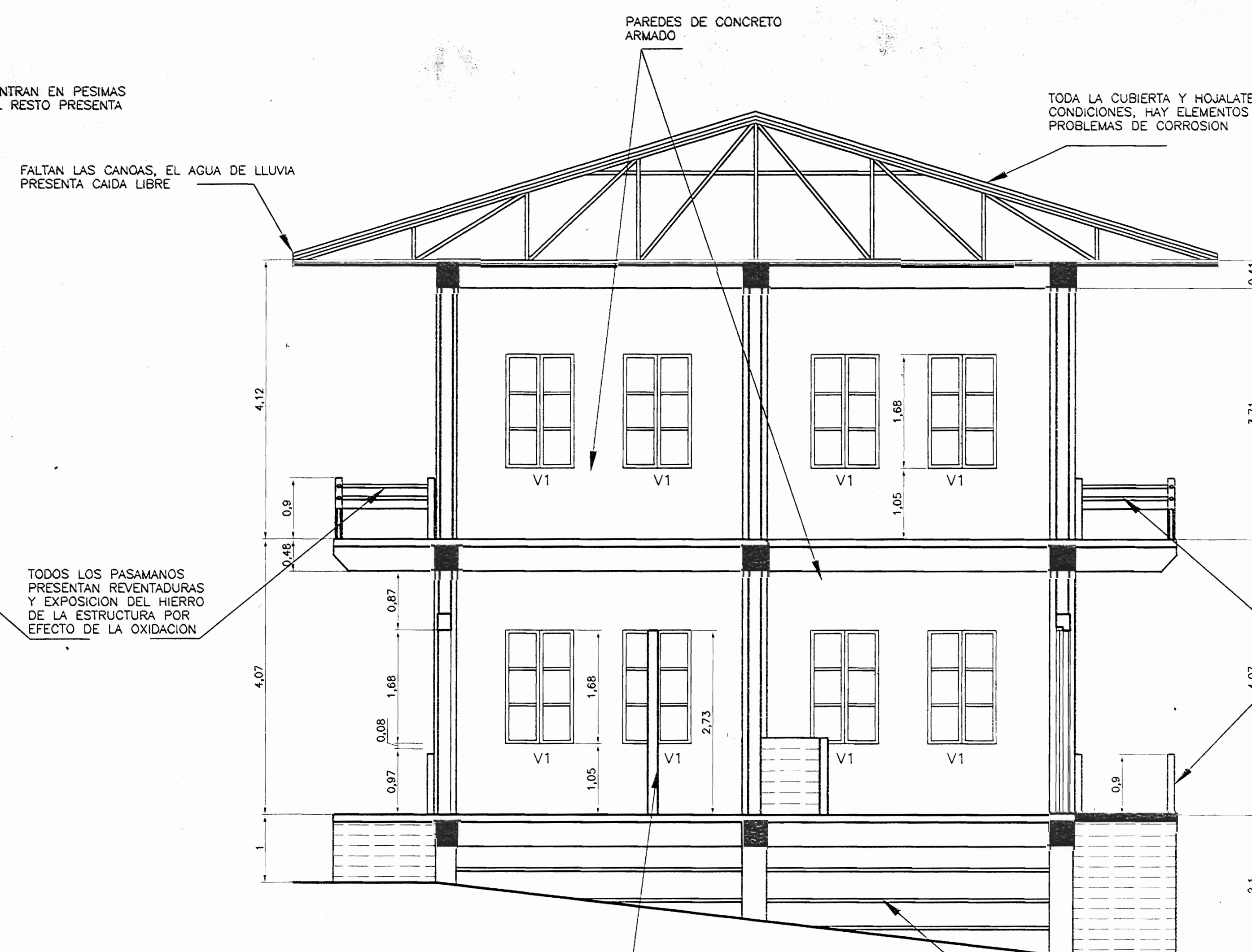

CORTE C-C EXISTENTE ESC. 1:50

TODA LA CUBIERTA Y HOJALATERIA SE ENCUENTRAN EN PESIMAS CONDICIONES, HAY ELEMENTOS FALTANTES, EL RESTO PRESENTA PROBLEMAS DE CORROSION

PAREDES DE CONCRETO ARMADO

TODOS LOS PASAMANOS PRESENTAN REVENTADURAS Y EXPOSICION DEL HIERRO DE LA ESTRUCTURA POR EFECTO DE LA OXIDACION

PORTON METALICO

VANO DE PUERTA METALICA MODIFICADO

TODA LA CUBIERTA Y HOJALATERIA SE ENCUENTRAN EN PESIMAS CONDICIONES, HAY ELEMENTOS FALTANTES, EL RESTO PRESENTA PROBLEMAS DE CORROSION

TODA LA CUBIERTA Y HOJALATERIA SE ENCUENTRAN EN PESIMAS CONDICIONES, HAY ELEMENTOS FALTANTES, EL RESTO PRESENTA PROBLEMAS DE CORROSION

FALTAN LAS CANOAS, EL AGUA DE LLUVIA PRESENTA CAIDA LIBRE

TODOS LOS PASAMANOS PRESENTAN REVENTADURAS Y EXPOSICION DEL HIERRO DE LA ESTRUCTURA POR EFECTO DE LA OXIDACION

PARED DE SERVICIO SANITARIO A DEMOLER

TODOS LOS PASAMANOS PRESENTAN REVENTADURAS Y EXPOSICION DEL HIERRO DE LA ESTRUCTURA POR EFECTO DE LA OXIDACION

De permisos

aprobación comisión revisora de permisos de construcción



proyecto: **RESTAURACION ESTACION DEL FERROCARRIL CALDERA**

propietario: **INCOFER**

provincia	cantón	distrito
6 PLATARENAS	2 ESPARZA	1 ESPIRITU SANTO

arquitecto: **EDUARDO CAMACHO VARGAS**

dibujo: V.H.Z.A.
profesional responsable:
nombre: **EDUARDO CAMACHO VARGAS**
firma: *[Signature]* n°: 4-4615

profesional responsable:
dirección técnica:
nombre:
firma:
n° reg.:

información registro público:
propietario:
n° de catastro:
años:

contenido: **CORTE A-A, B-B Y C-C**

escala:	fecha:	lámina:
INDICADA	MAYO, 2003	5 / 14

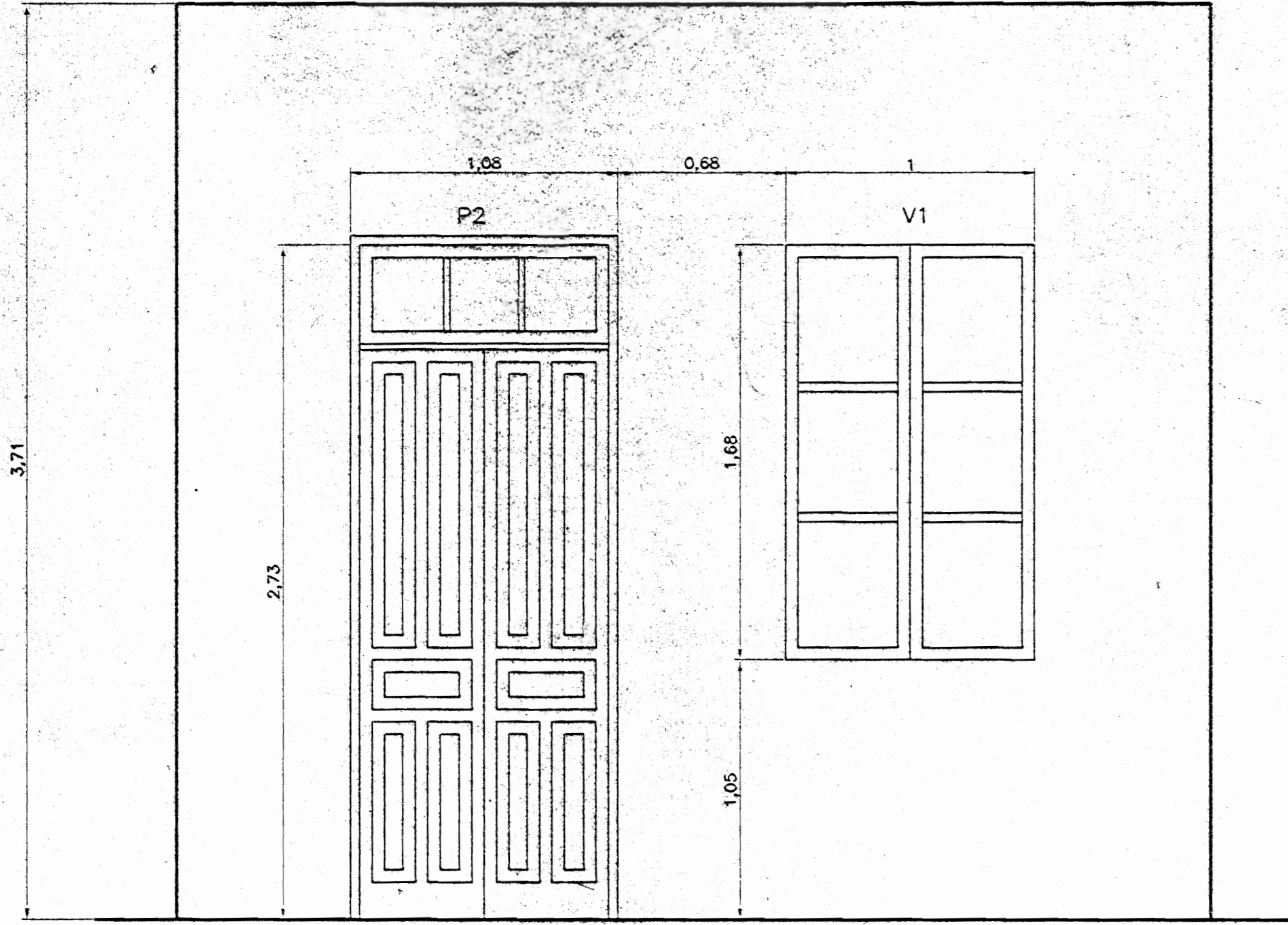

MODULO 1
EXISTENTE
ESC. 1:20

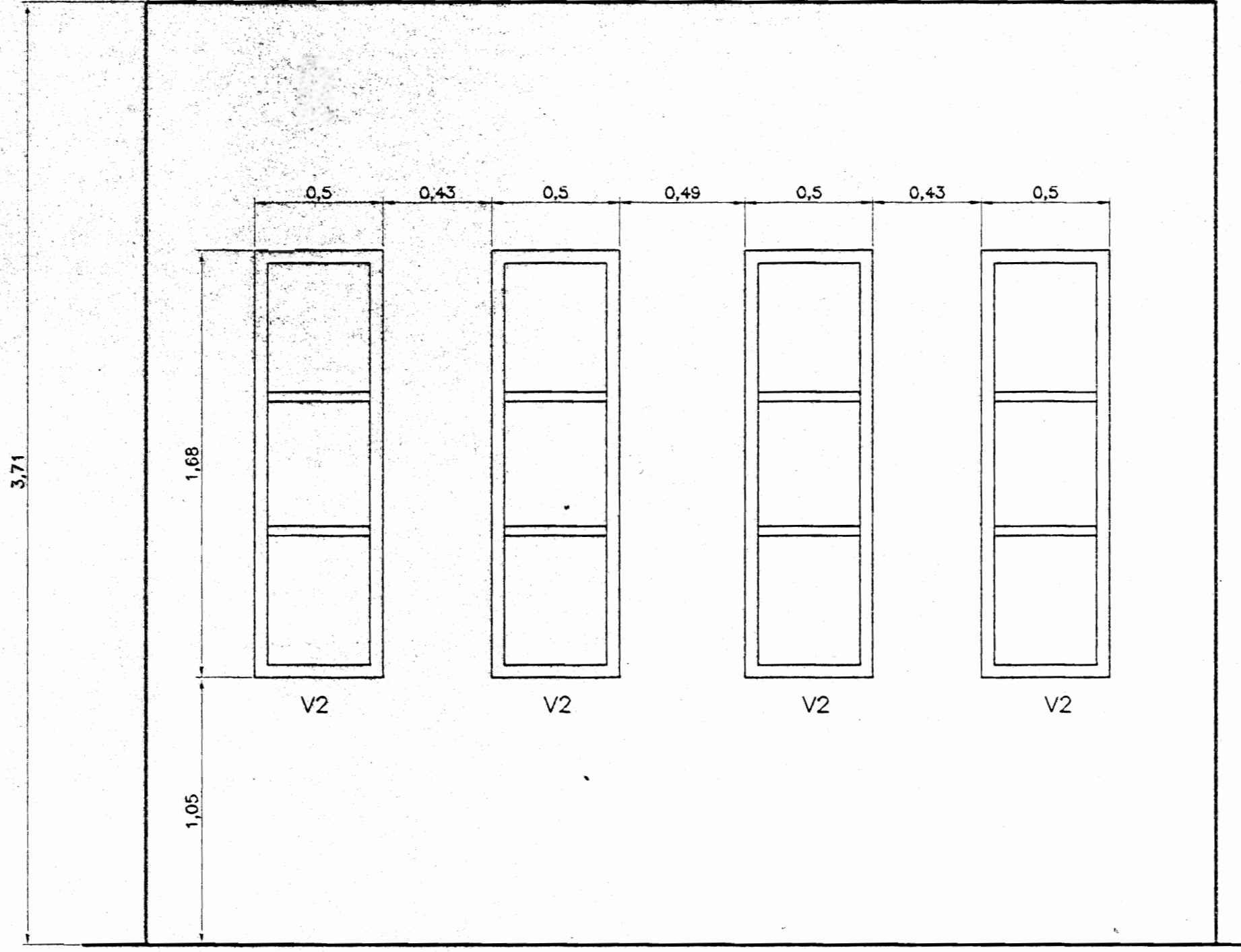

MODULO 2
EXISTENTE
ESC. 1:20

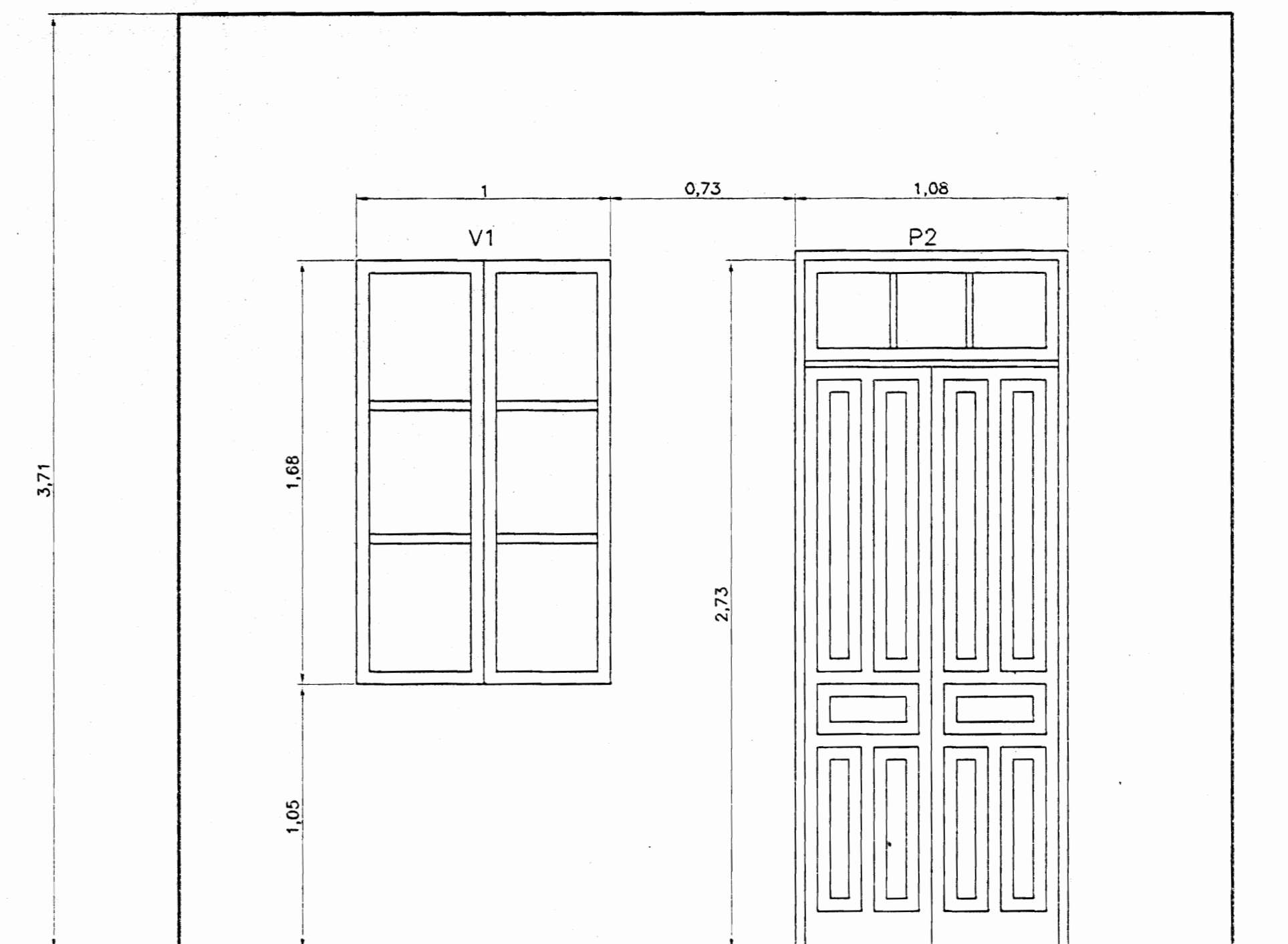

MODULO 3
EXISTENTE
ESC. 1:20

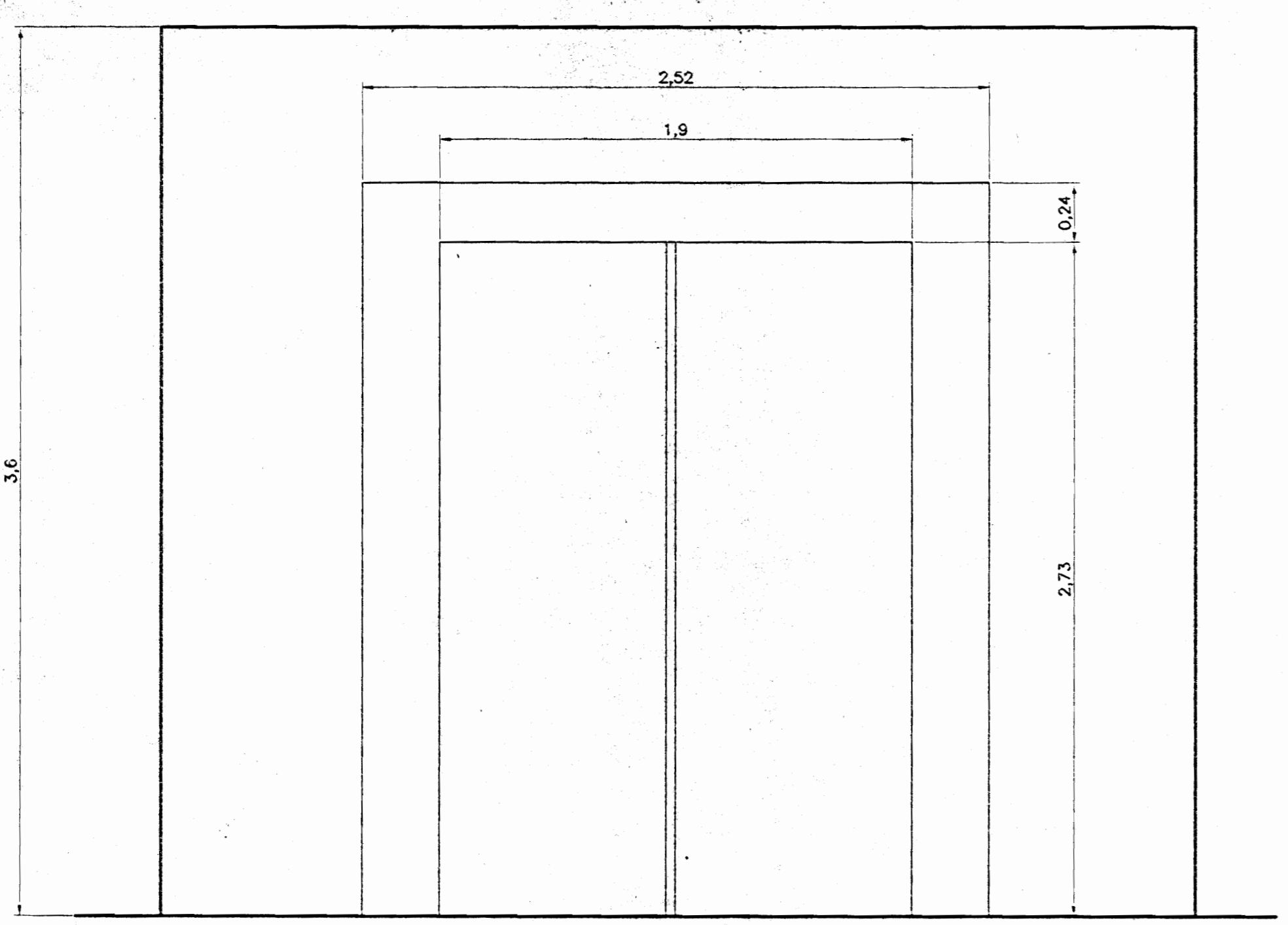

MODULO 4
EXISTENTE
ESC. 1:20

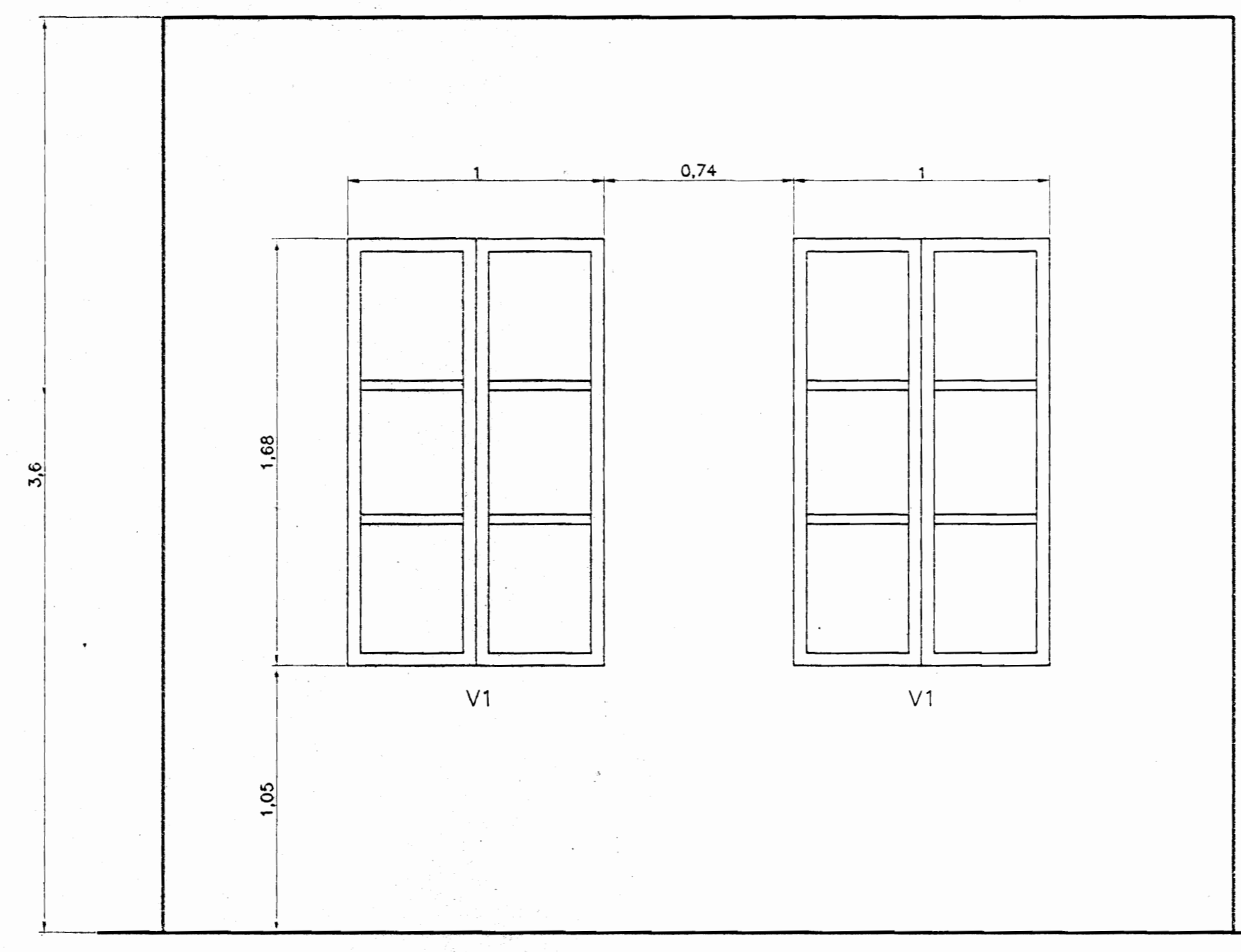

MODULO 5
EXISTENTE
ESC. 1:20

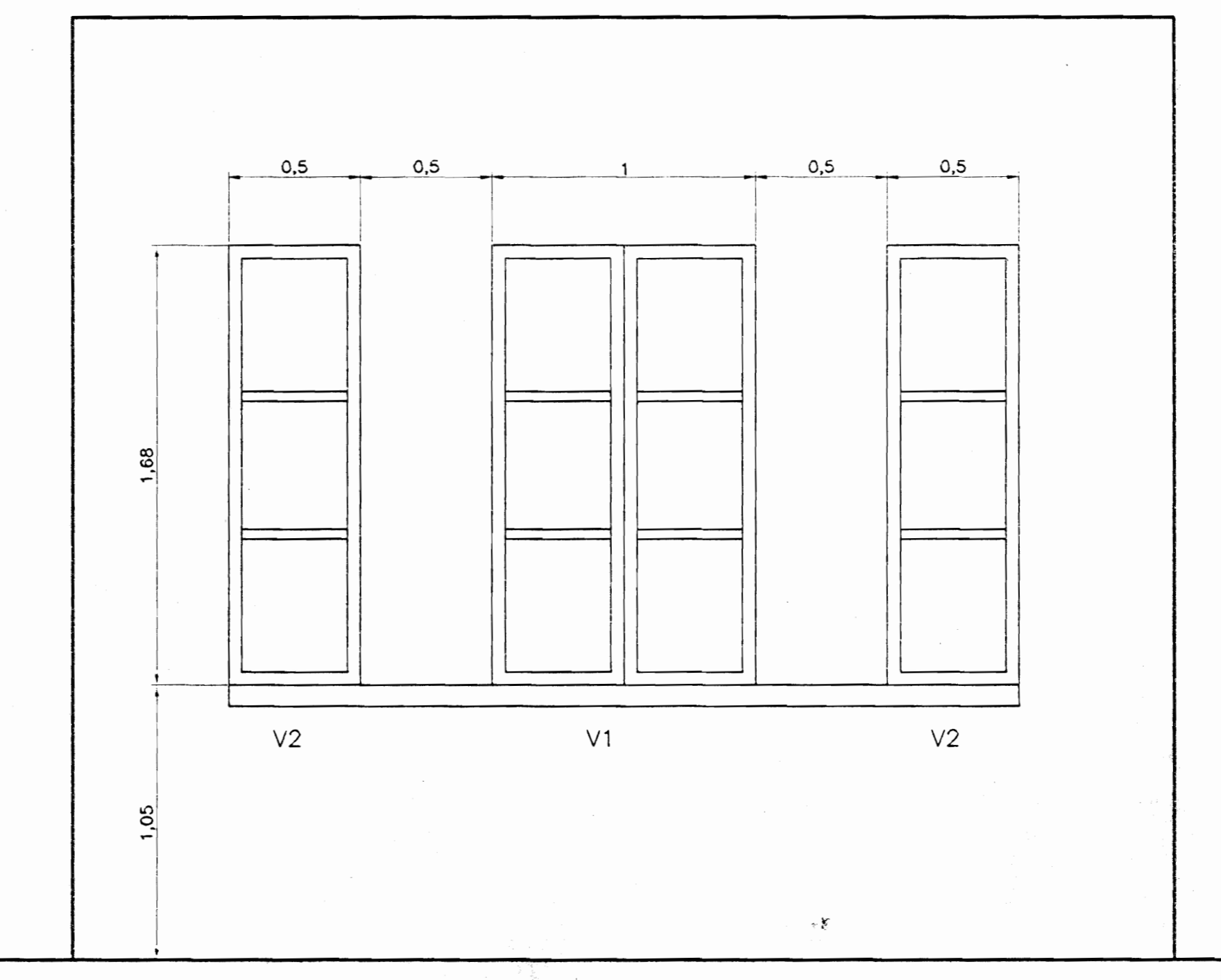

MODULO 6
EXISTENTE
ESC. 1:20

MODULACION DE VENTANAS Y PUERTAS
ESC. 1:20

aprobación comisión revisora de permisos de construcción

Med
MINISTERIO DE CULTURA Y TURISMO

proyecto : RESTAURACION ESTACION DEL FERROCARRIL CALDERA (ESTADO ACTUAL Y DAÑOS)

propietario : INCOFER

provincia	cantón	distrito
6 PUNTARENAS	2 ESPARZA	1 ESPIRITU SANTO

arquitecto: EDUARDO CAMACHO VARGAS

elaboró: V.H.Z.A.

profesional responsable :
 nombre : EDUARDO CAMACHO VARGAS
 firma : *[Signature]* C.R. No. A-4615

profesional responsable :
 dirección técnica :
 nombre :
 firma : n° reg.:

información registro público :
 propietario :
 n° de catastro :
 sitio :
 contenido :

MODULACION DE VENTANAS Y PUERTAS

escala :	fecha :	fórmula :
INDICADA	MAYO, 2003	6 / 14

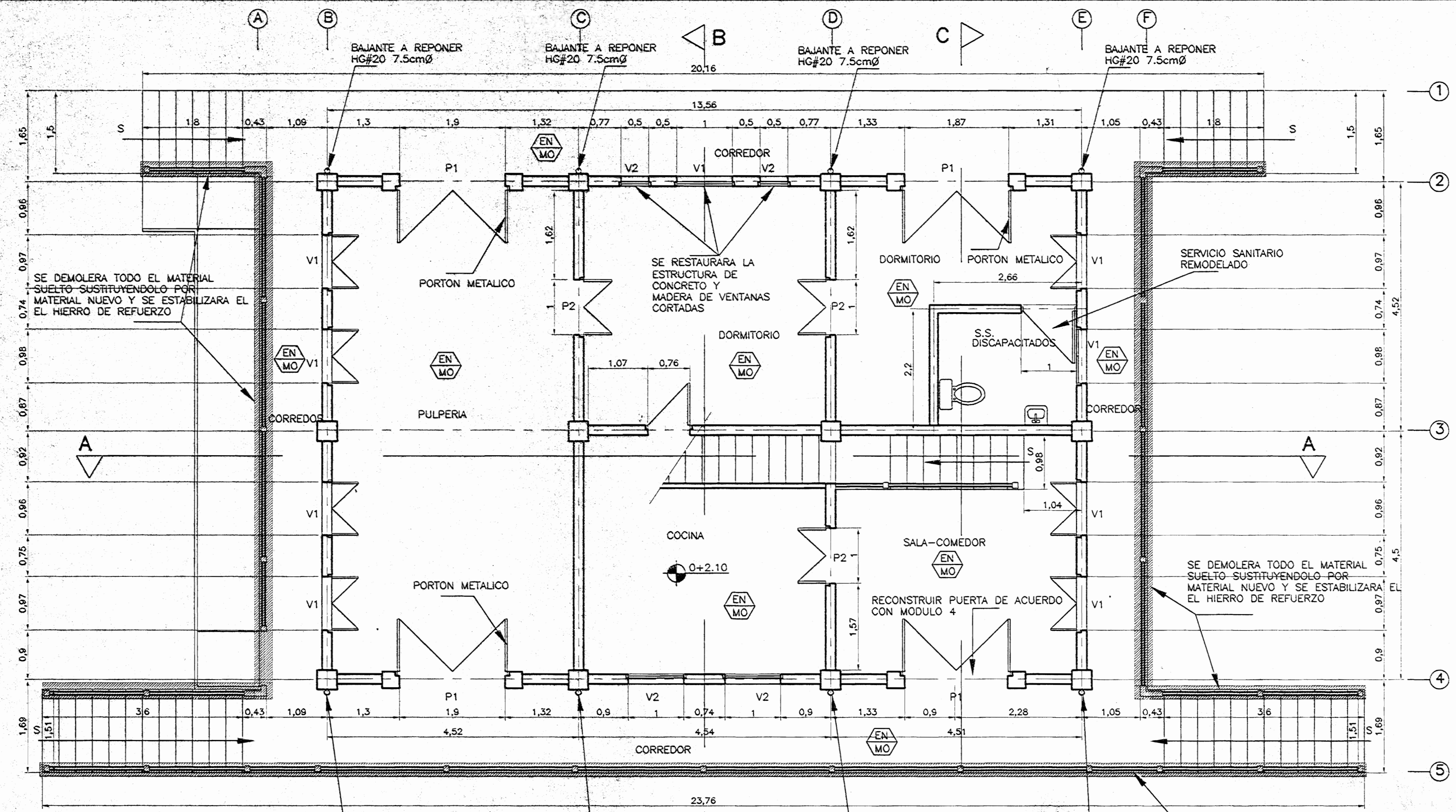

DISTRIBUCION ARQUITECTONICA NIVEL 2.10m ESC. 1:50
PROPUESTA

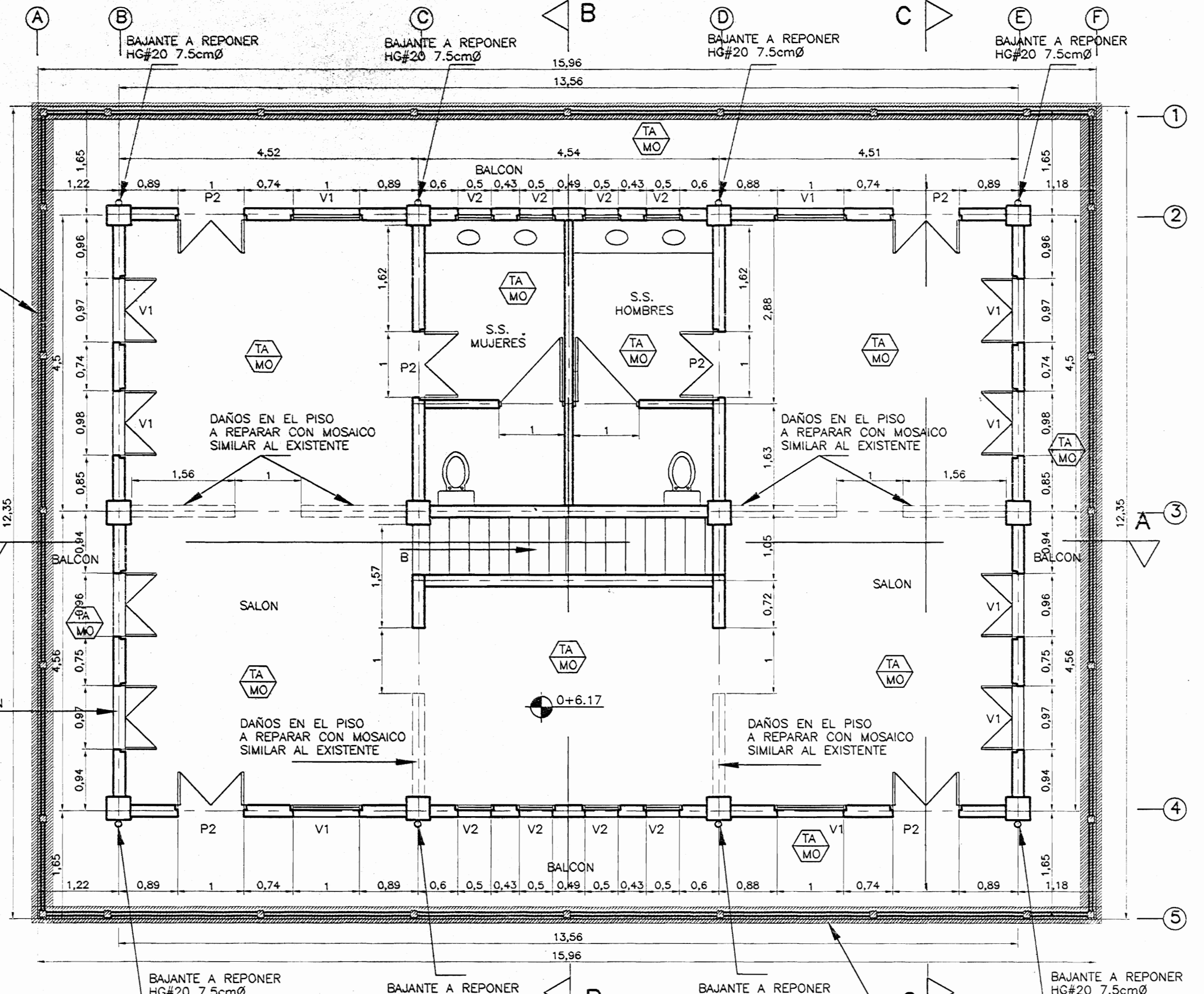

DISTRIBUCION ARQUITECTONICA NIVEL 6.17m ESC. 1:50
PROPUESTA

NOTA: TODA LA ESTRUCTURA DE PUERTAS Y VENTANAS ES EN MADERA, AL IGUAL QUE LOS MARCOS QUE LAS SOPORTAN

TABLA DE ACABADOS

- ACABADOS DE CIELOS
- TABUILLA DE MADERA, BISELADA 12cm
- ENTREPISO EXPUESTO REPELLADO Y PINTADO
- LOSA DE ENTREPISO EXPUESTO, SIN REPELLO
- ACABADOS DE PISOS
- PISO DE MOSAICO DE 25X25cm, VER DETALLE
- PISO DE TIERRA

PAREDES:
TODAS LAS PAREDES SON DE MUROS DE CONCRETO ARMADO, SERAN RESANADAS, REPELLADAS Y PINTADAS SEGUN ESPECIFICACIONES

NOTAS:
-EL SISTEMA ELECTRICO SE CAMBIARA EN SU TOTALIDAD, VER ESPECIFICACIONES
-EL PISO QUE PRESENTA DAÑOS POR DESGASTE O FRACTURAS SERA CAMBIADO EN UN 40% APROXIMADAMENTE, VER ESPECIFICACIONES
-LOS PISAMANDOS SERAN INTERVENIDOS EN UN 60%
-UN 40% DE LAS VENTANAS Y PUERTAS QUE PRESENTAN PROBLEMAS DE DESGASTE Y/O FALTANTE DE PIEZAS SERAN INTERVENIDAS SEGUN ESPECIFICACIONES
-SE SUSTITUIRA EL 80% DE LA ESTRUCTURA DE SOPORTE DEL CIELO RASOY UN 40% DE LA TABUILLA DE CIELOS Y CORNISAS

SE DEMOLERA TODO EL MATERIAL SUELTO SUSTITUYENDOLO POR MATERIAL NUEVO Y SE ESTABILIZARA EL HIERRO DE REFUERZO

PAÑO DE VENTANA A RECONSTRUIR SEGUN MODULO 5

# De permiso		
proyecto : RESTAURACION ESTACION DEL FERROCARIL CALDERA (PROPUESTA)		
propietario : INCOFER		
provincia	cantón	estadio
6 PUNTARENAS	2 ESPARZA	1 ESPIRITU SANTO
arquitecto: EDUARDO CAMACHO VARGAS		
dibujo : V.H.Z.A.		
profesional responsable : EDUARDO CAMACHO VARGAS		
nombre : EDUARDO CAMACHO VARGAS		
firma :		
profesional responsable : EDUARDO CAMACHO VARGAS		
dirección técnica :		
nombre :		
firma :		
información registro público :		
propietario :		
n° de catastro :		
sitios :		
contenido :		
PLANTA ARQUITECTONICA NIVEL 2.10m PLANTA ARQUITECTONICA NIVEL 6.17m		
escala :	fecha :	laminas :
INDICADA	MAYO, 2003	7 / 14

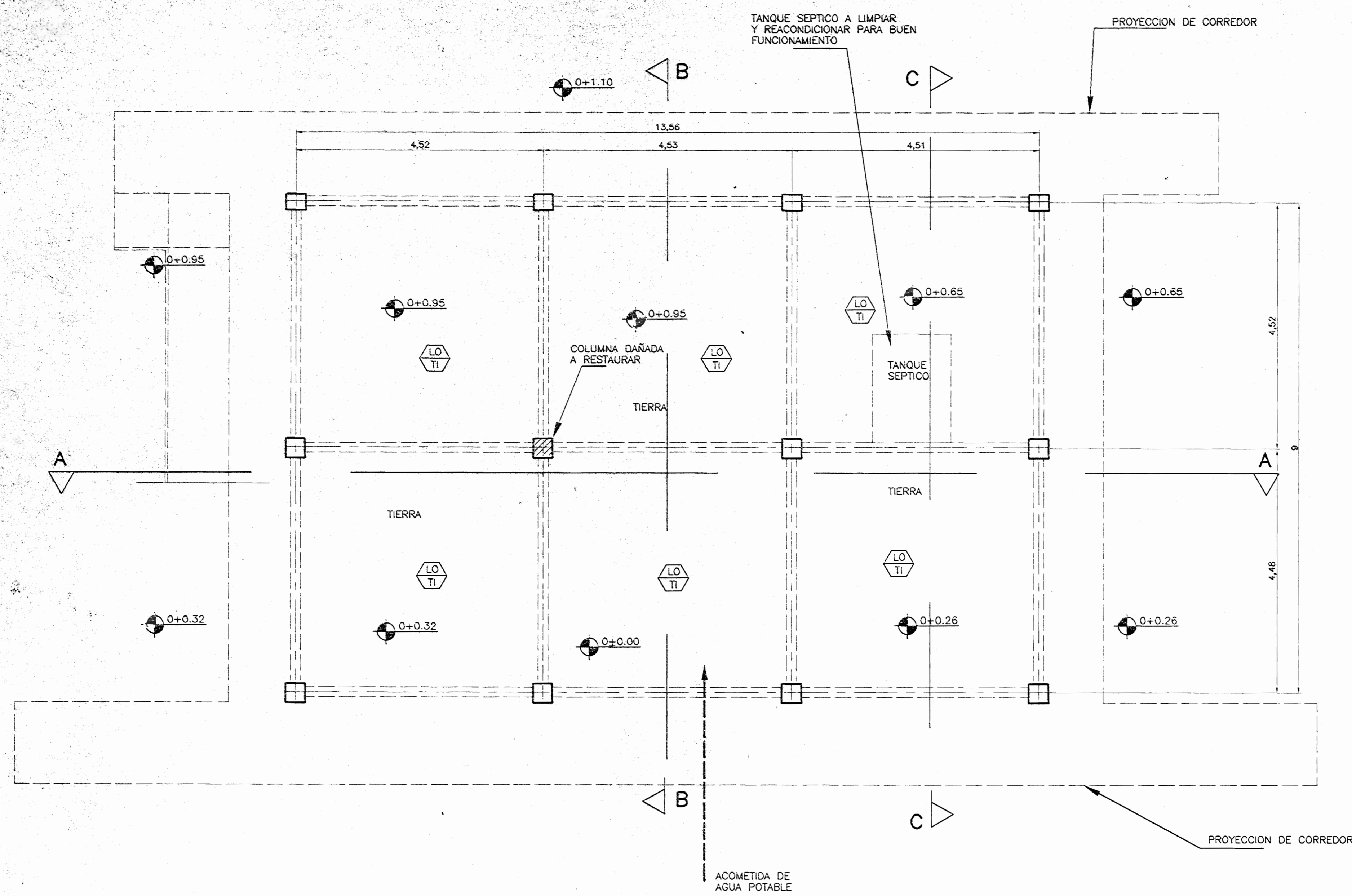

DISTRIBUCION ARQUITECTONICA NIVEL 0.00m ESC. 1:50
PROPUESTA

TABLA DE ACABADOS

- ACABADOS DE CIELOS
- TABLILLA DE MADERA, BISELADA 12cm
- ENTREPISO EXPUESTO REPELLADO Y PINTADO
- LOSA DE ENTREPISO EXPUESTO, SIN REPELLO
- ACABADOS DE PISOS
- PISO DE MOSAICO DE 25X25cm.
- PISO DE TIERRA

PAREDES:
TODAS LAS PAREDES SON DE MUROS DE CONCRETO ARMADO, SERAN RESANADAS, REPELLADAS Y PINTADAS SEGUN ESPECIFICACIONES

NOTAS:
-EL SISTEMA ELECTRICO SE CAMBIARA EN SU TOTALIDAD, VER ESPECIFICACIONES
-EL PISO QUE PRESENTA DAÑOS POR DESGASTE O FRACTURAS SERA CAMBIADO EN UN 40% APROXIMADAMENTE, VER ESPECIFICACIONES
-LOS PASAMANOS SERAN INTERVENIDOS EN UN 60%
-UN 40% DE LAS VENTANAS Y PUERTAS QUE PRESENTAN PROBLEMAS DE DESGASTE Y/O FALTANTE DE PIEZAS SERAN INTERVENIDAS SEGUN ESPECIFICACIONES

aprobación comisión revisora de permisos de construcción



proyecto: RESTAURACION ESTACION DEL FERROCARRIL CALDERA (PROPUESTA)

propietario: INCOFER

provincia	cantón	distrito
6 PUNTARENAS	2 ESPARZA	1 ESPRITU SANTO

arquitecto: EDUARDO CAMACHO VARGAS

dibujo: V.H.Z.A.

profesional responsable: nombre: EDUARDO CAMACHO VARGAS

firma: número: 4-4615

profesional responsable: dirección técnica: nombre: firma: número: 4-4615

información registro público: propietario: n° de catastro: sitio:

contenido: PLANTA ARQUITECTONICA NIVEL 0.00m

escala:	fecha:	lámina:
INDICADA	MAYO, 2003	8 / 14

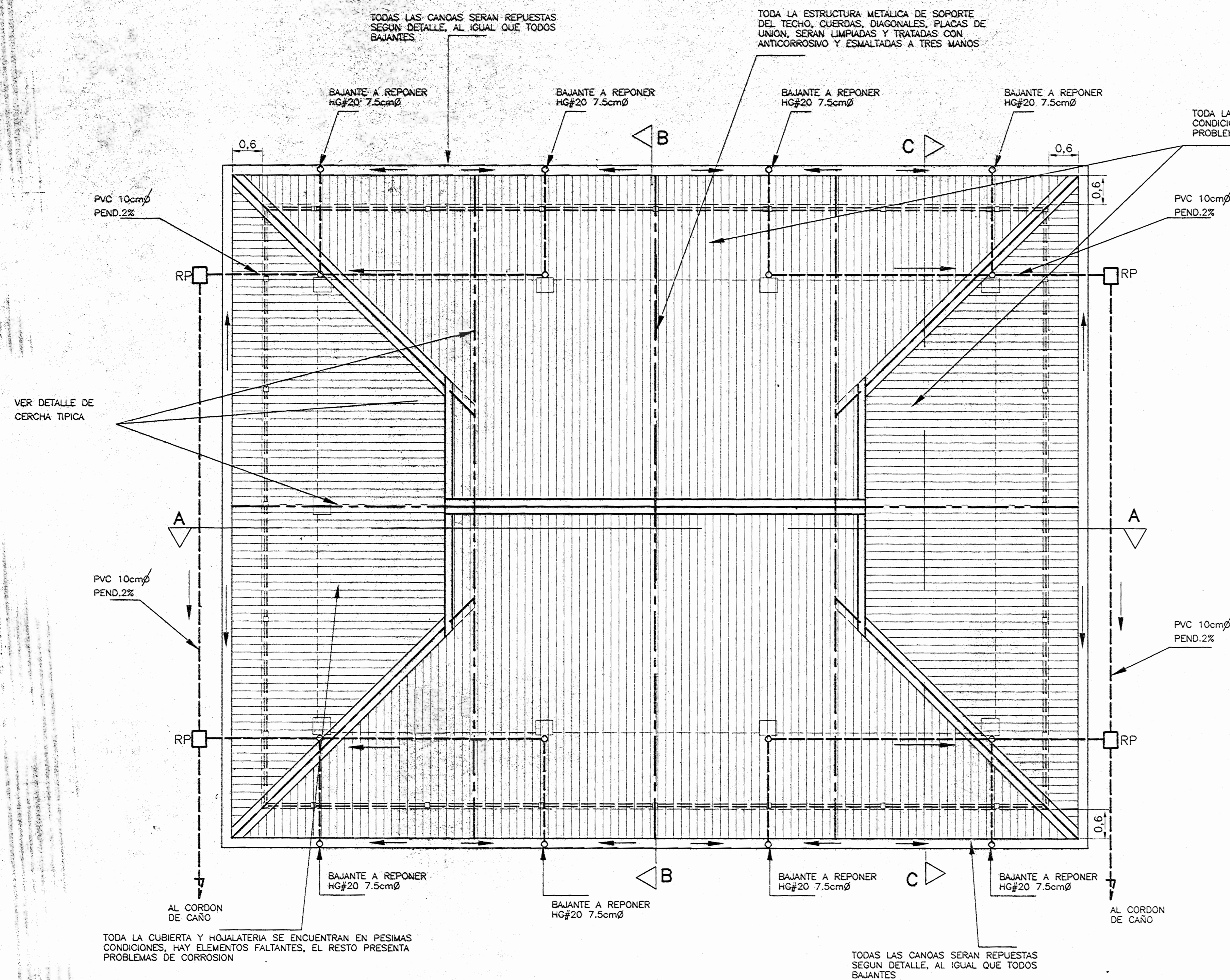

PLANTA DE TECHOS Y EVACUACION PLUVIAL PROPUESTA ESC. 1:50

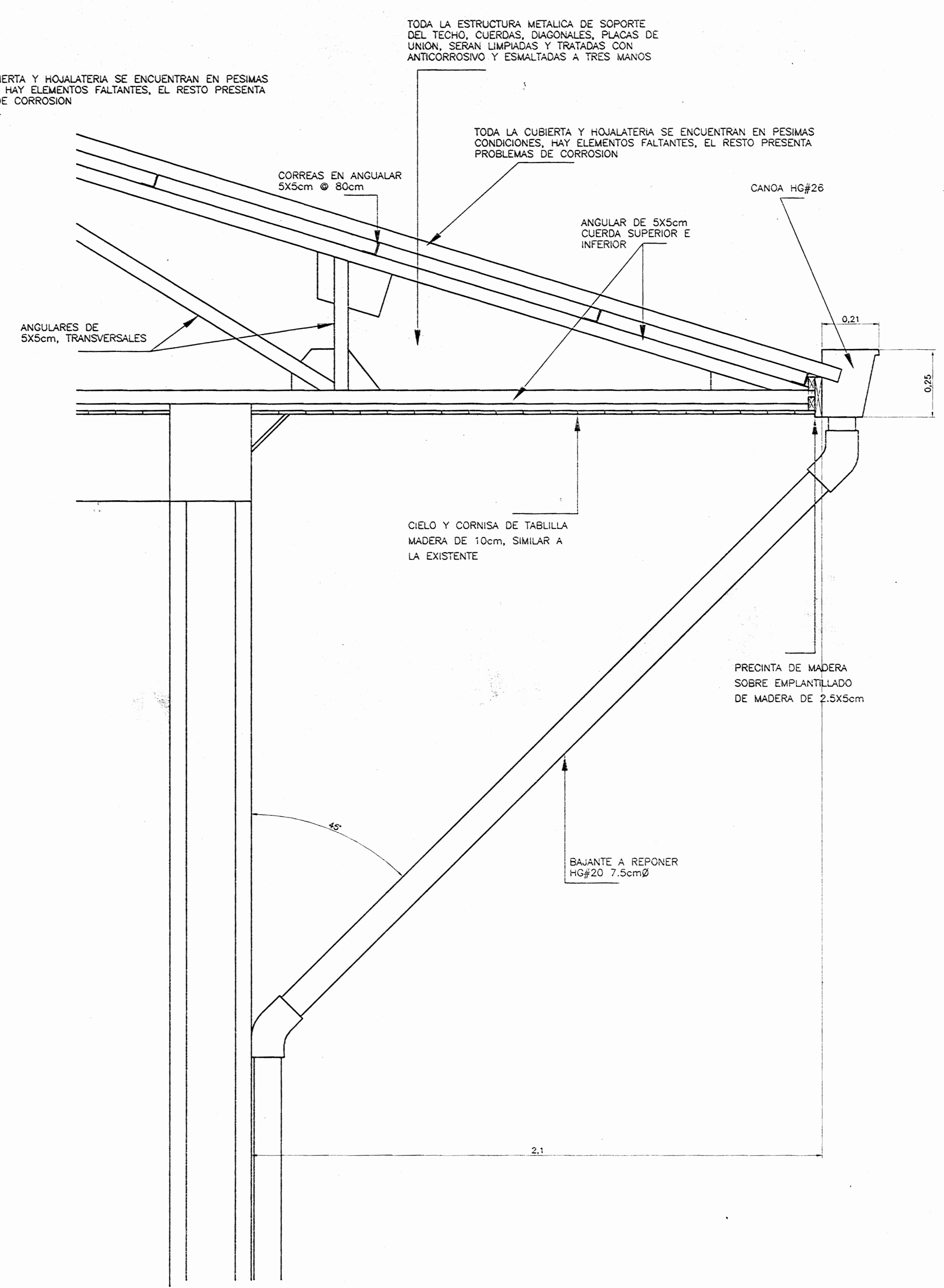

DETALLE DE ALERO, CANOA Y BAJANTE ESC. 1:10

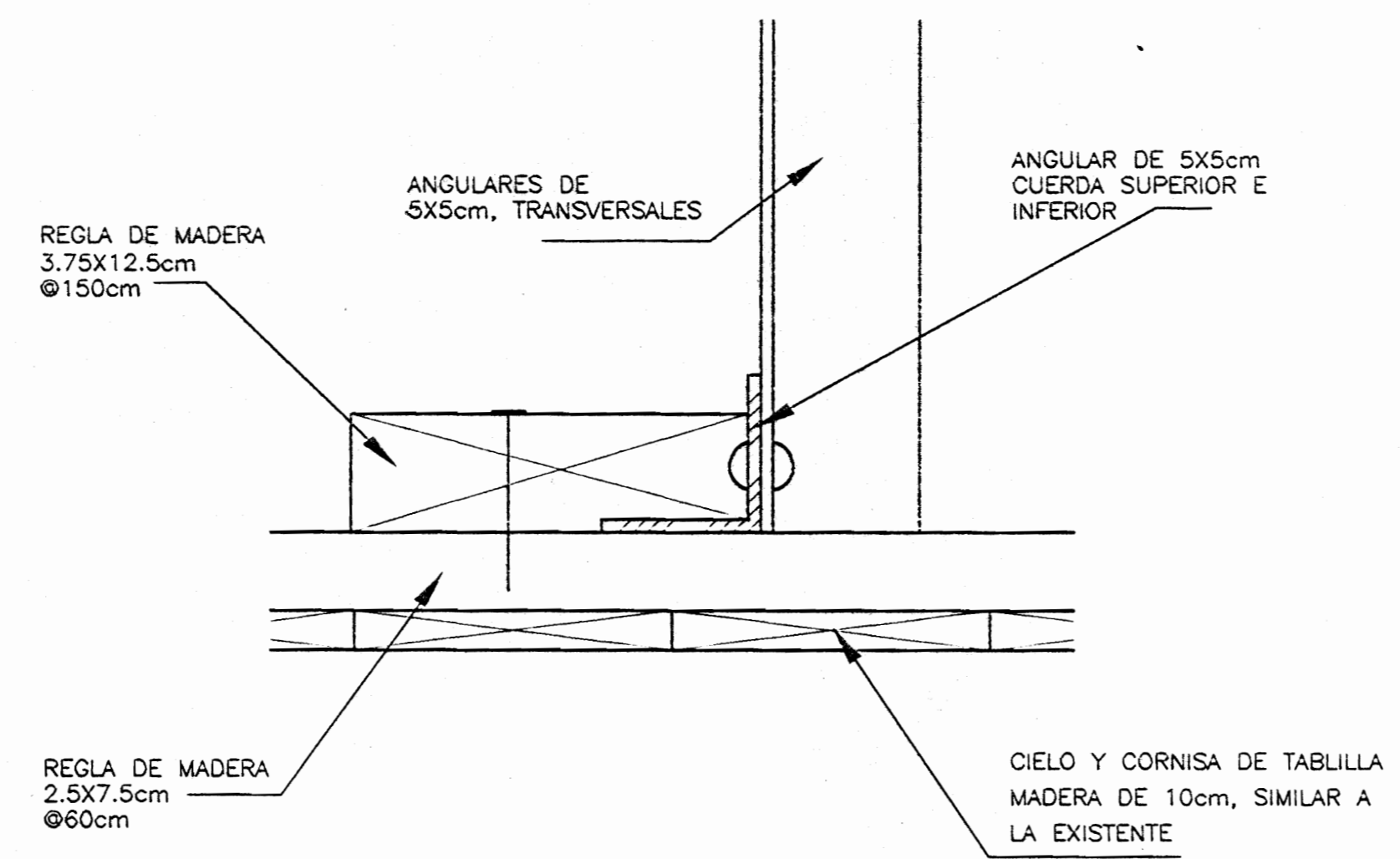

DETALLE DE CIELO RASO ESC. 1:2

aprobación comisión revisora de permisos de construcción.



proyecto : RESTAURACION ESTACION DEL FERROCARRIL CALDERA

propietario : INCOFER

provincia	cantón	distrito
6 PUNTARENAS	2 ESPARZA	1 ESPIRITU SANTO

arquitecto : EDUARDO CAMACHO VARGAS

dibujo : V.H.Z.A.

profesional responsable : nombre : EDUARDO CAMACHO VARGAS

firma : [Signature] A-4615

profesional responsable dirección técnica : nombre : firma : n°reg.

información registro público : propietario : n° de catastro : sitas :

contenido :

PLANTA DE TECHOS DETALLES

escala :	fecha :	lámina :
1:50	MAYO, 2003	S 14

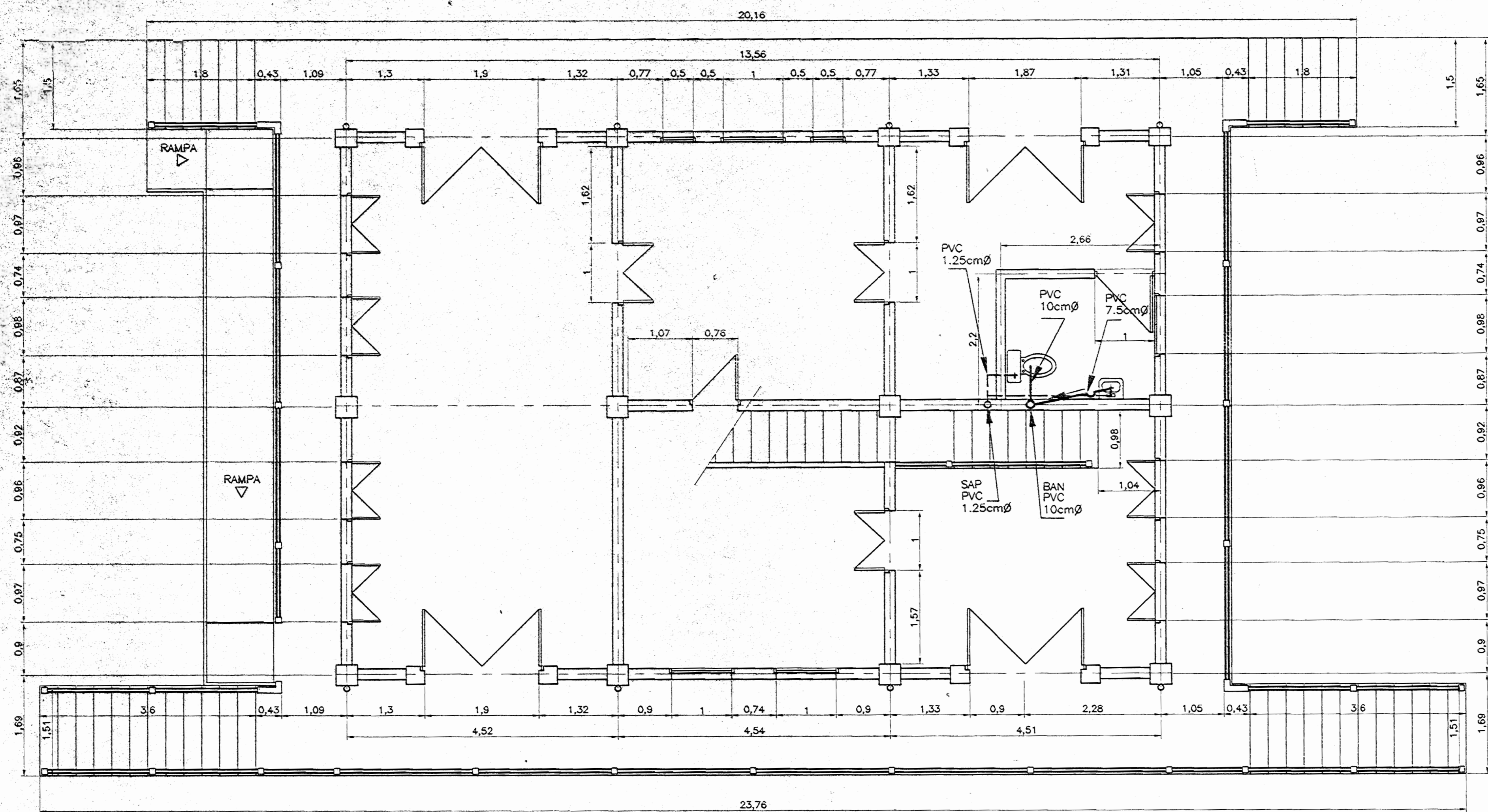

DISTRIBUCION MECANICA NIVEL 2.10m
PROPUESTA ESC. 1:50

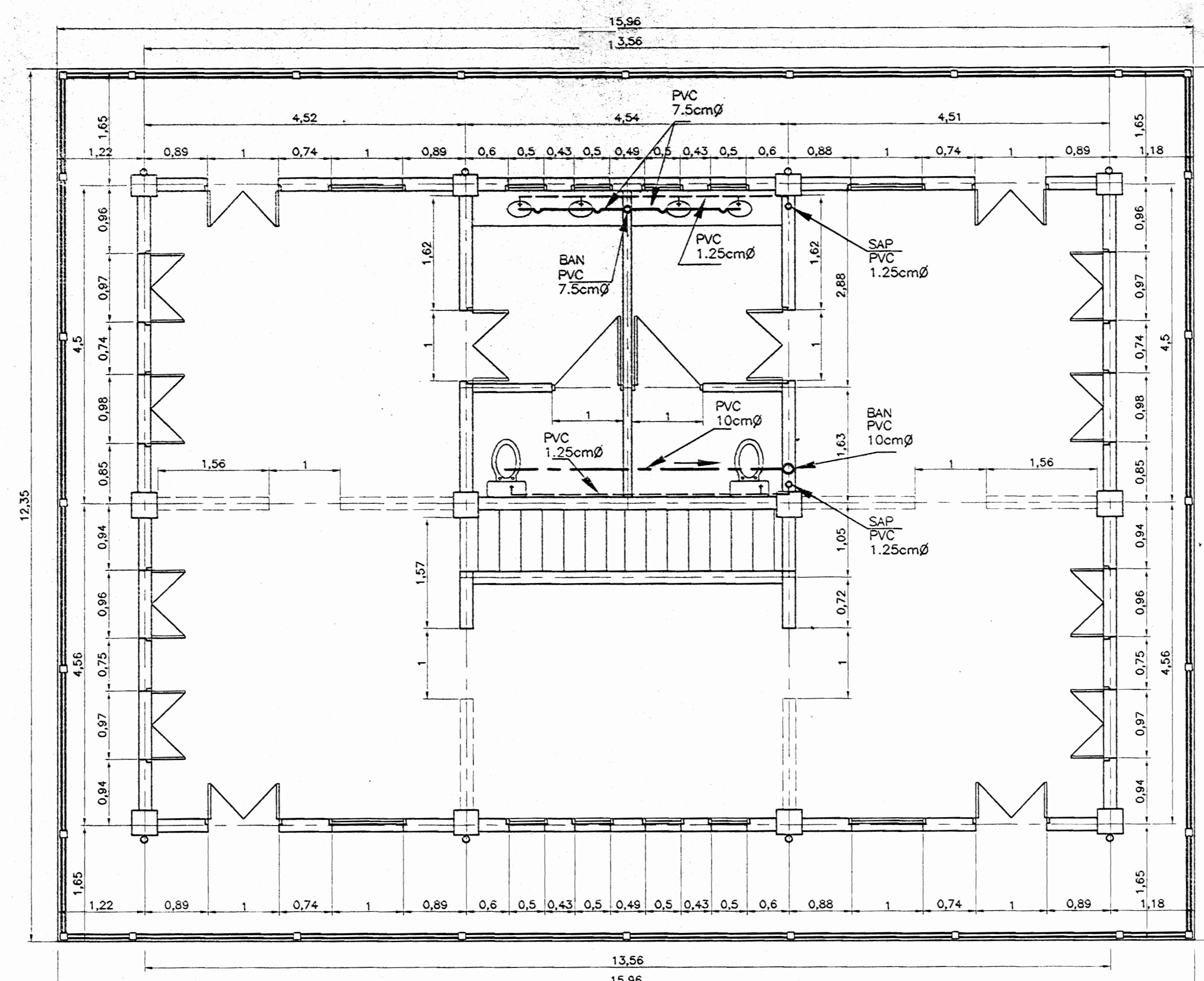

DISTRIBUCION MECANICA NIVEL 6.17m
PROPUESTA ESC. 1:50

NOTA
TODAS LAS TUBERIAS DE AGUAS NEGRAS SE CONECTARAN AL TANQUE SEPTICO EXISTENTE.
EL AGUA POTABLE SE TOMARA DE LA PAJA DE AGUA EXISTENTE

# De permiso		
aprobación comisión revisora de permisos de construcción		
		
proyecto : RESTAURACION ESTACION DEL FERROCARRIL CALDERA (PROPUESTA)		
propietario : INCOFER		
provincia	cantón	distrito
6 PUNTARENAS	2 ESPINAZA	1 ESPIRITU SANTO
arquitecto : EDUARDO CAMACHO VARGAS		
dibujo : V.H.Z.A.		
profesional responsable : EDUARDO CAMACHO VARGAS		
firma	n° Reg. A-4615	
profesional responsable :		
dirección técnica :		
nombre :	n° Reg :	
información registro público :		
propietario :		
n° de catastro :		
sitios :		
contenido :		
PLANTA MECANICA NIVEL 2.10m PLANTA MECANICA NIVEL 6.17m		
escala :	fecha :	lámina :
INDICADA	MAYO, 2003	10 14

De permisos

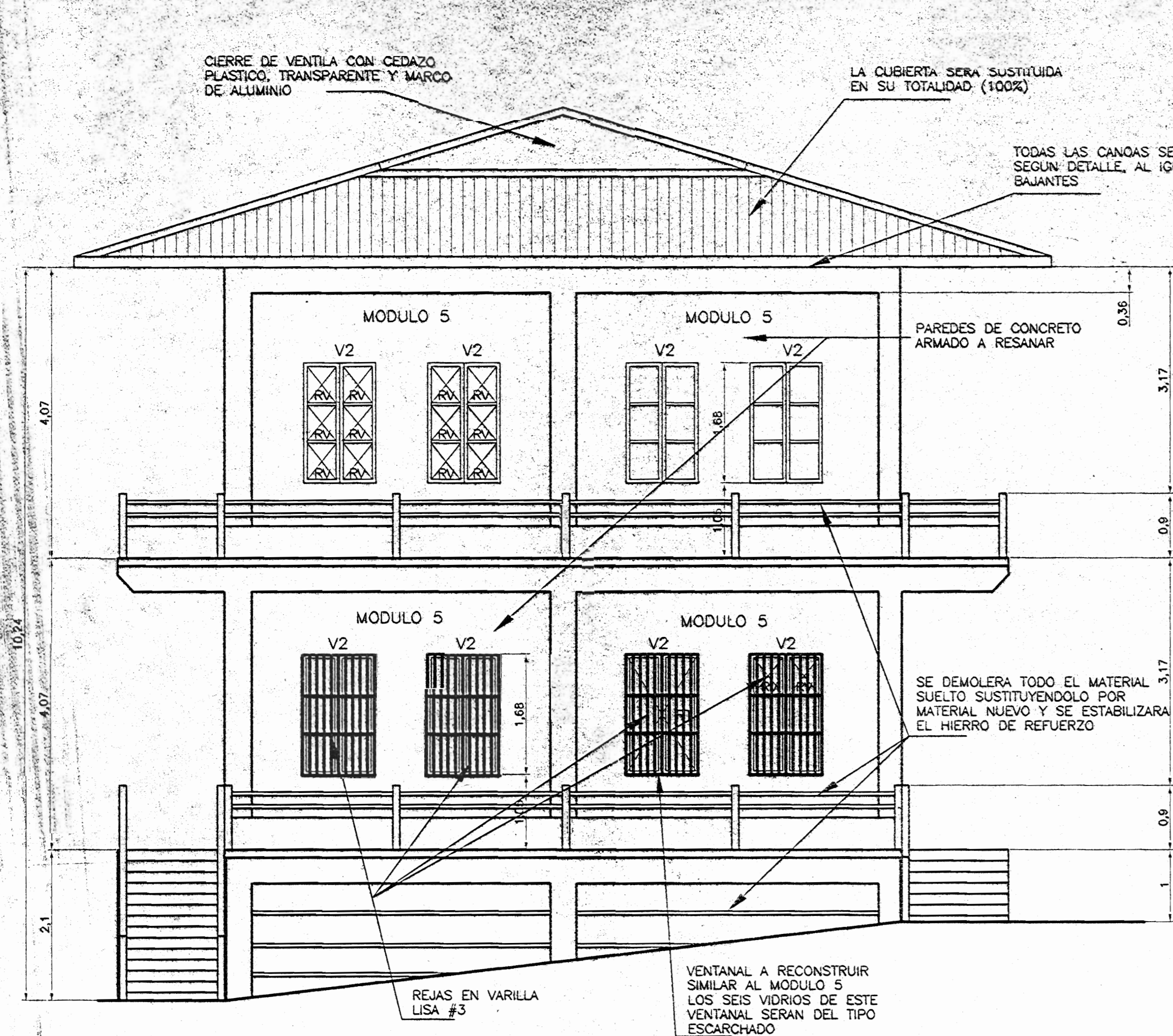

FACHADA SUR PROPUESTA ESC. 1:50

NOTA: TODA LA ESTRUCTURA DE PUERTAS Y VENTANAS ES EN MADERA, AL IGUAL QUE LOS MARCOS, QUE LAS SOPORTAN

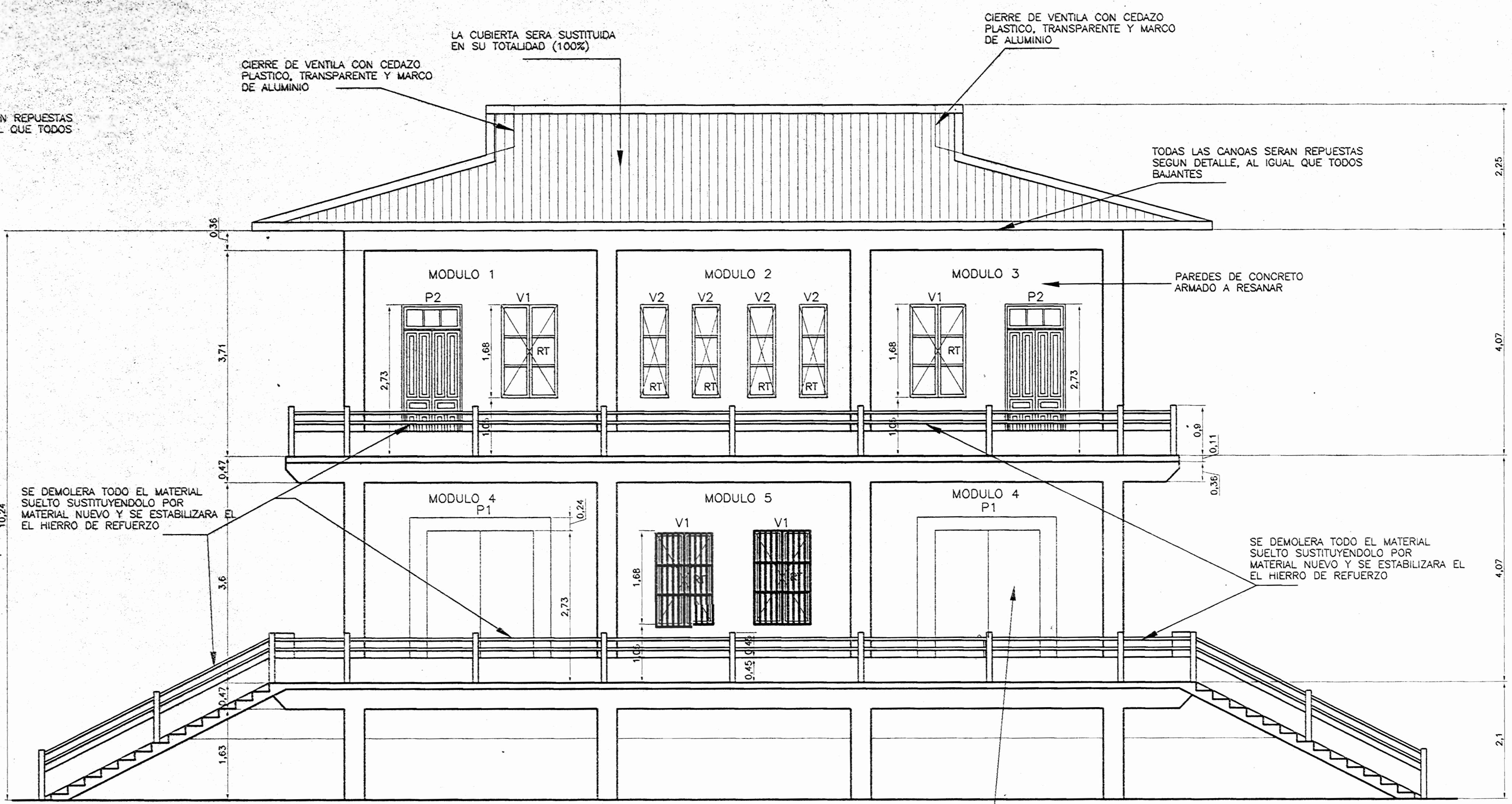

FACHADA OESTE PROPUESTA ESC. 1:50

PAREDES: TODAS LAS PAREDES SON DE MUROS DE CONCRETO ARMADO, SERAN RESANADAS, REPELLADAS Y PINTADAS SEGUN ESPECIFICACIONES

NOTAS:
-EL SISTEMA ELECTRICO SE CAMBIARA EN SU TOTALIDAD, VER ESPECIFICACIONES
-EL PISO QUE PRESENTA DAÑOS POR DESGASTE O FRACTURAS SERA CAMBIADO EN UN 40% APROXIMADAMENTE, VER ESPECIFICACIONES
-LOS PASAMANOS SERAN INTERVENIDOS EN UN 60%
-UN 40% DE LAS VENTANAS Y PUERTAS QUE PRESENTAN PROBLEMAS DE DESGASTE Y/O FALTANTE DE PIEZAS SERAN INTERVENIDAS SEGUN ESPECIFICACIONES
-SE SUSTITUIRA EL 80% DE LA ESTRUCTURA DE SOPORTE DEL CIELO RASO Y UN 40% DE LA TABILLA DE CIELOS Y CORNISAS

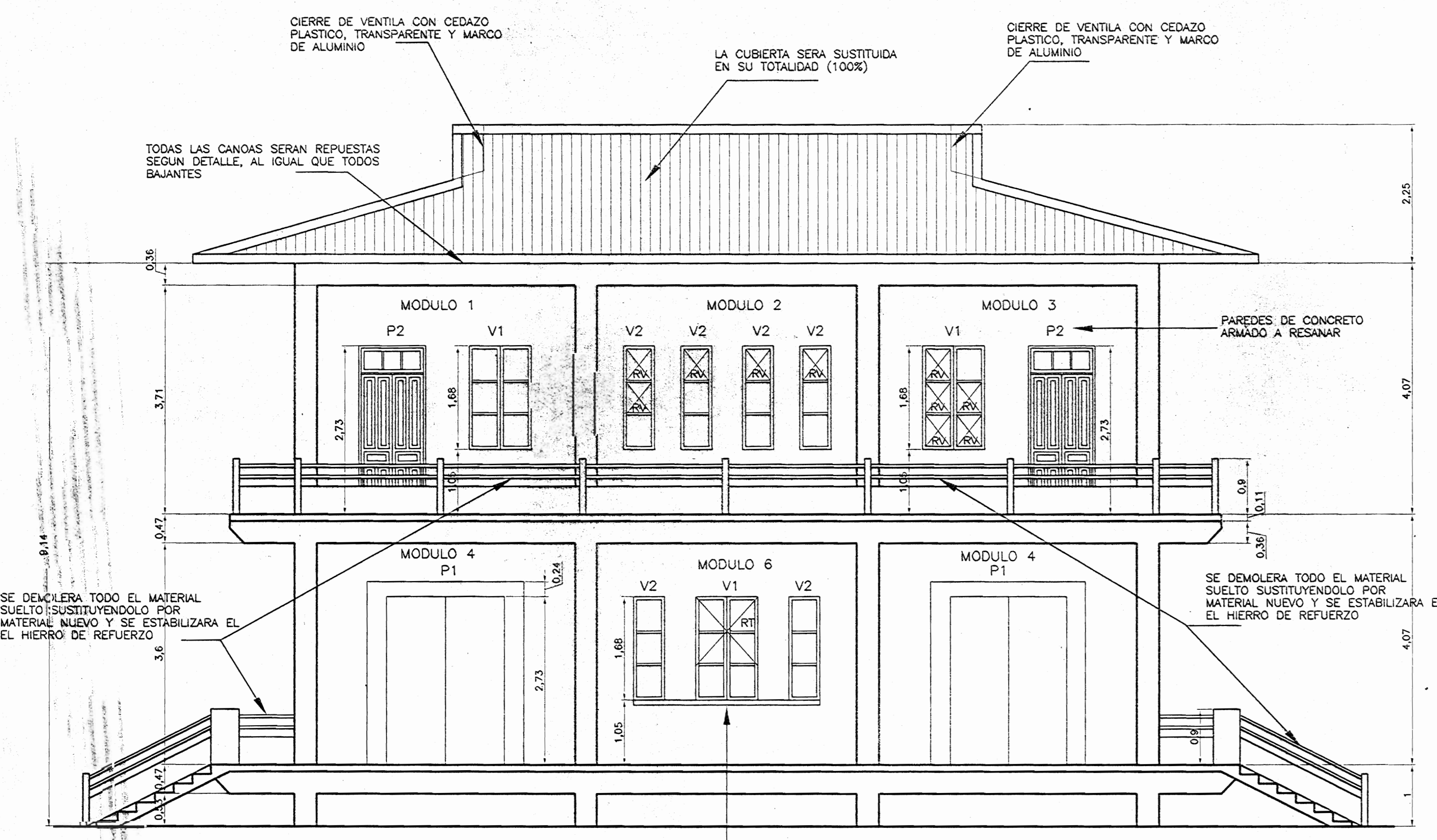

FACHADA ESTE PROPUESTA ESC. 1:50

SE RESTAURARA LA ESTRUCTURA DE CONCRETO Y MADERA DE VENTANAS COBERTAS

INTERVENCIÓN DE VENTANERÍA
RV RESTITUCIÓN DE VIDRIOS DE VENTANA
RT RESTITUCIÓN TOTAL DE ESTRUCTURA DE VENTANA Y VIDRIOS

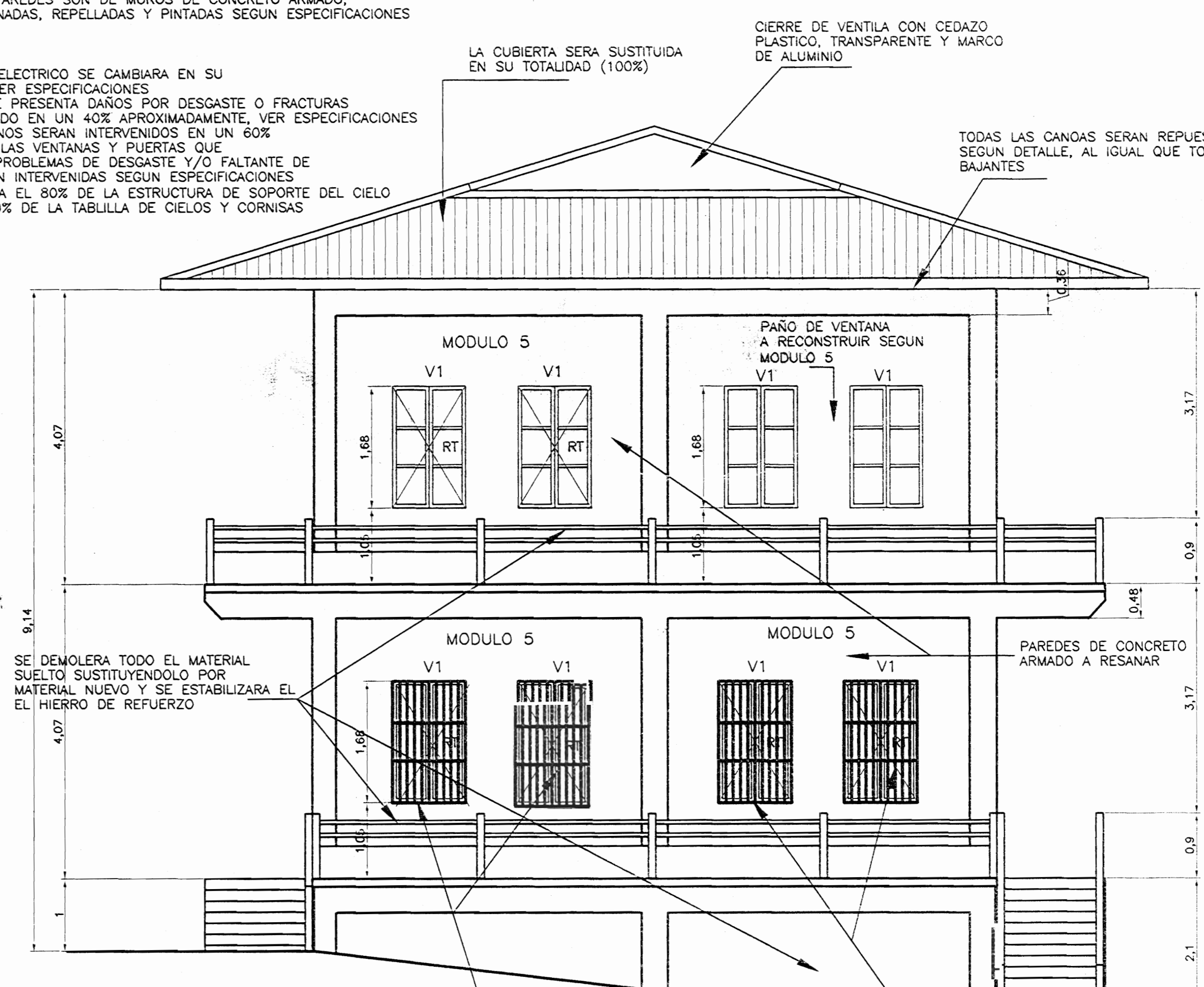

FACHADA NORTE PROPUESTA ESC. 1:50

aprobación comisión revisora de permisos de construcción



proyecto: RESTAURACION ESTACION DEL FERROCARRIL CALDERA (PROPUESTA)

propietario: INCOFER

provincia: PUNTARENAS cantón: ESPARZA distrito: ESPIRITU SANTO

arquitecto: EDUARDO CAMACHO VARGAS

albuja: V.H.Z.A.

profesional responsable: nombre: EDUARDO CAMACHO VARGAS

firma: [Signature] n.reg.: A-4615

profesional responsable dirección técnica: nombre: firma: n.reg.:

información registro público: propietario: n° de catastro: sitios:

contenidos: FACHADAS NORTE, SUR ESTE Y OESTE

escala: fecha: lámina:

INDICADA MAYO, 2003 11 14

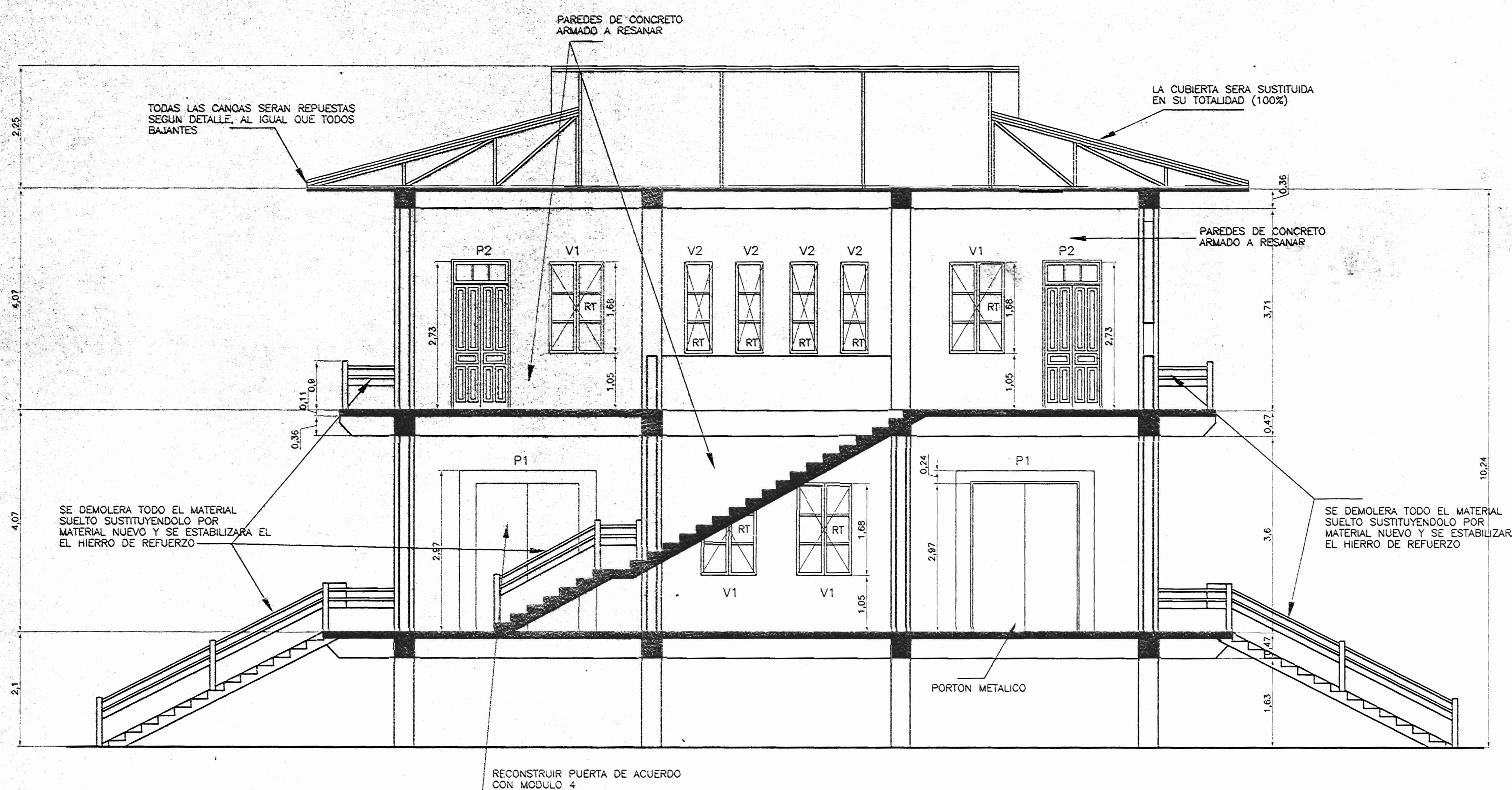

INTERVENCIÓN DE VENTANERÍA
 RV RESTITUCIÓN DE VIDRIOS DE VENTANA
 RT RESTITUCIÓN TOTAL DE ESTRUCTURA DE VENTANA Y VIDRIOS

NOTA:
 TODA LA ESTRUCTURA DE PUERTAS Y VENTANAS ES EN MADERA, AL IGUAL QUE LOS MARCOS QUE LAS SOPORTAN

PAREDES:
 TODAS LAS PAREDES SON DE MUROS DE CONCRETO ARMADO, SERAN RESANADAS, REPELLADAS Y PINTADAS SEGUN ESPECIFICACIONES

NOTAS:
 -EL SISTEMA ELECTRICO SE CAMBIARA EN SU TOTALIDAD, VER ESPECIFICACIONES
 -EL PISO QUE PRESENTA DAÑOS POR DESGASTE O FRACTURAS SERA CAMBIADO EN UN 40% APROXIMADAMENTE, VER ESPECIFICACIONES
 -LOS PASAMANOS SERAN INTERVENIDOS EN UN 60%
 -UN 40% DE LAS VENTANAS Y PUERTAS QUE PRESENTAN PROBLEMAS DE DESGASTE Y/O FALTANTE DE PIEZAS SERAN INTERVENIDAS SEGUN ESPECIFICACIONES
 -SE SUSTITUIRA EL 60% DE LA ESTRUCTURA DE SOPORTE DEL CIELO RASOY UN 40% DE LA TABILLA DE CIELOS Y CORNISAS

CORTE A-A ESC. 1:50

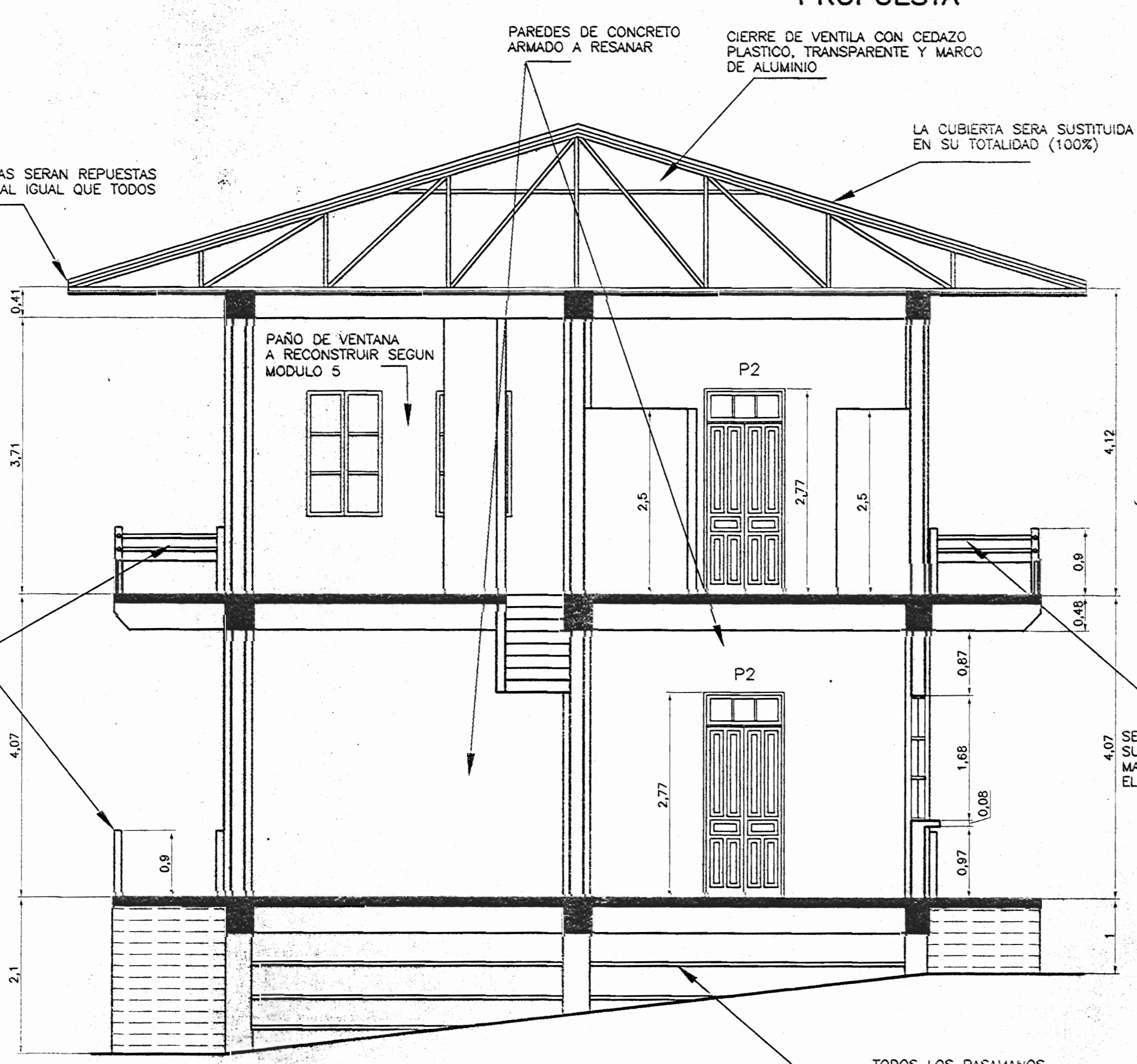

CORTE B-B PROPUESTA ESC. 1:50

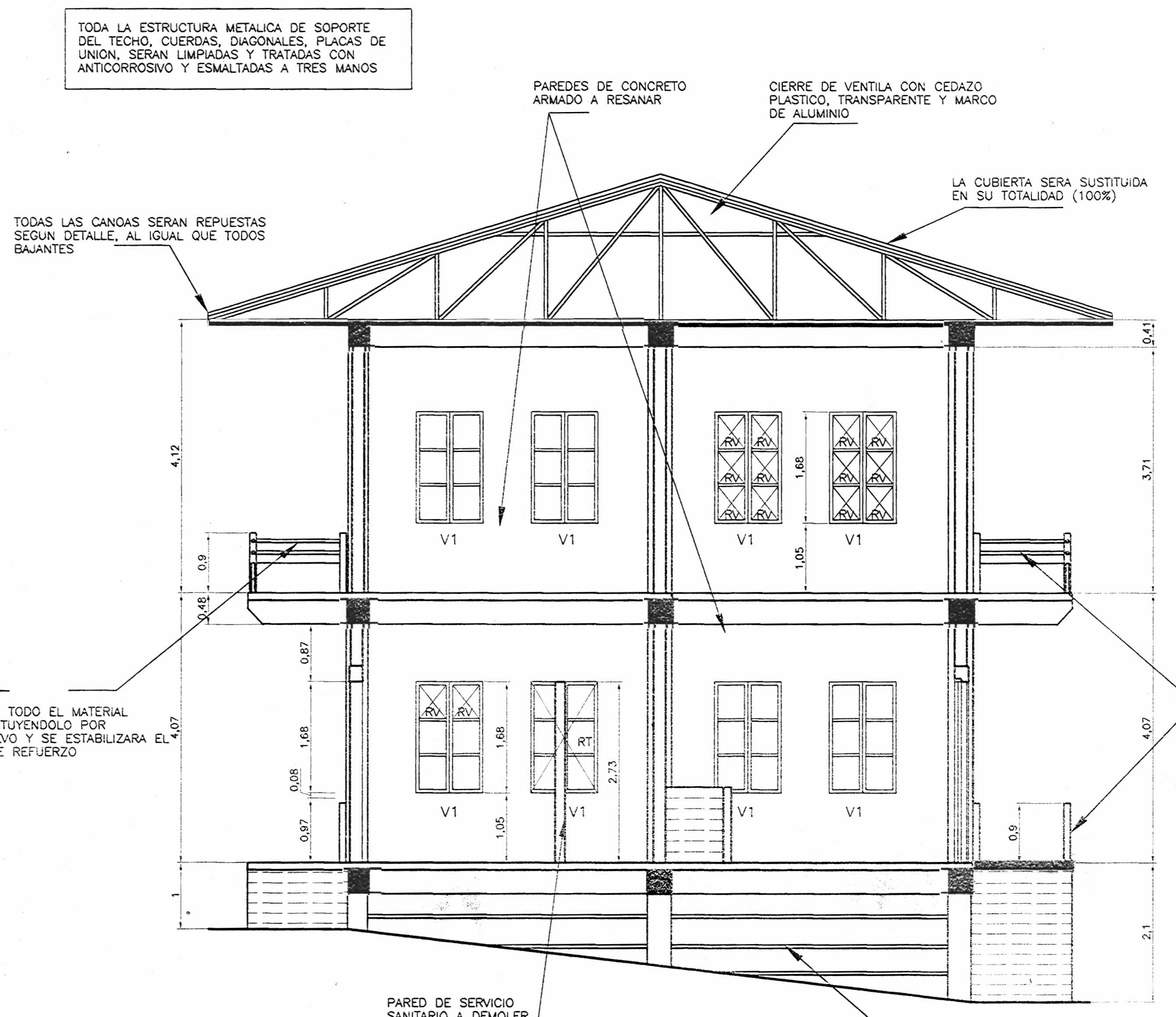

CORTE C-C PROPUESTA ESC. 1:50

TODA LA ESTRUCTURA METALICA DE SOPORTE DEL TECHO, CUERDAS, DIAGONALES, PLACAS DE UNION, SERAN LIMPIADAS Y TRATADAS CON ANTICORROSIVO Y ESMALTADAS A TRES MANOS

aprobación comisión revisora de permisos de construcción



proyecto: RESTAURACION ESTACION DEL FERROCARRIL CALDERA (PROPUESTA)

propietario: INCOFER

provincia	departamento	distrito
6 PUNTARENAS	2 ESPAZUA	1 ESPRITU SANTO

arquitecto: EDUARDO CAMACHO VARGAS

dibuja: V.H.Z.A.

profesional responsable: nombre: EDUARDO CAMACHO VARGAS

firma: [Signature]

profesional responsable: dirección técnica: nombre: n°reg:

información registro público: propietario: n° de catastro: sitios:

contenido: CORTE A-A, B-B Y C-C

escala:	fecha:	laminas:
INDICADA	MAYO, 2003	12 / 14

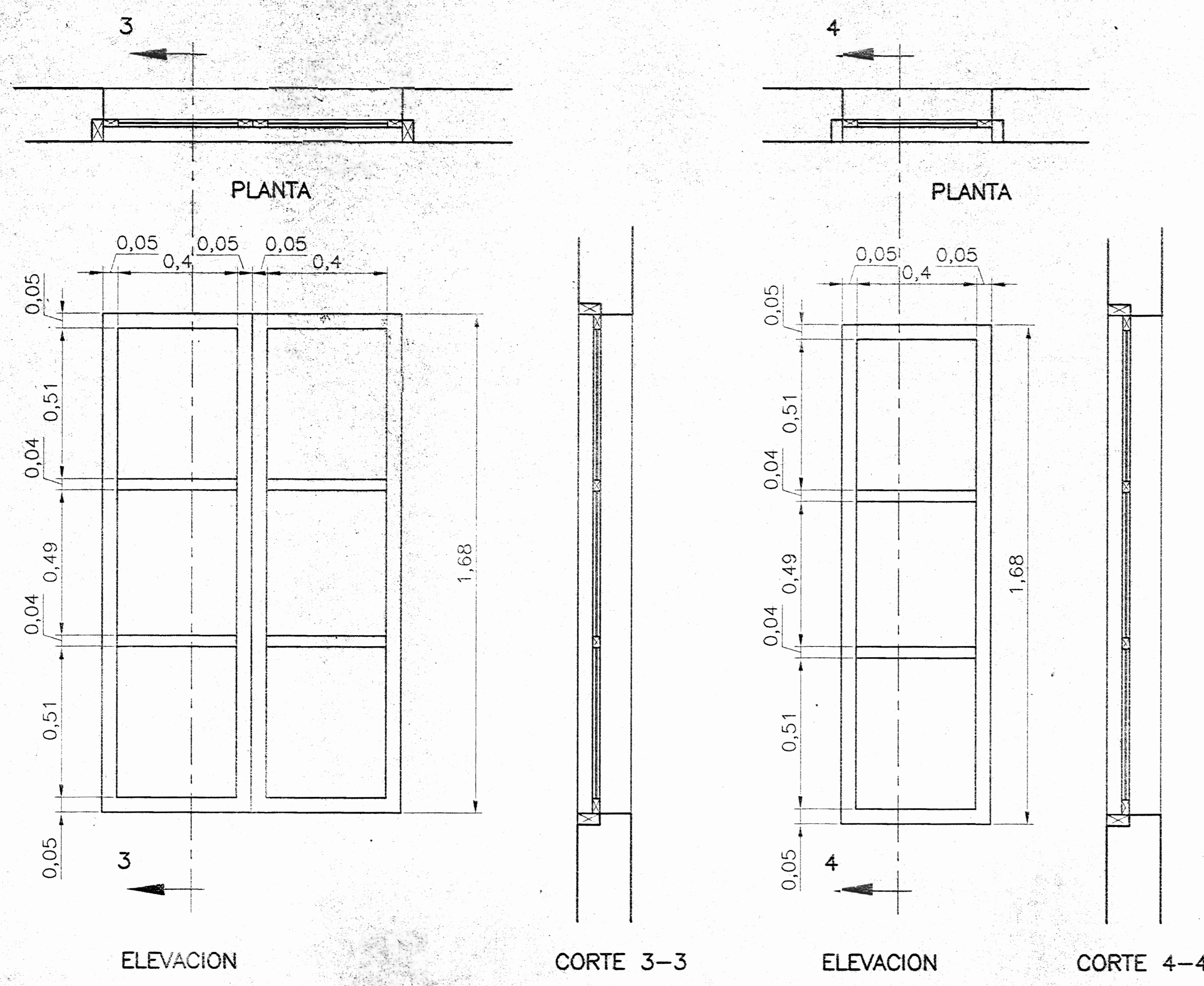

DETALLE DE VENTANA V1
PROPUESTA
ESC. 1:10

DETALLE DE VENTANA V2
PROPUESTA
ESC. 1:10

SE DEMOLERA TODO EL MATERIAL
SUELTO SUSTITUYENDOLO POR
MATERIAL NUEVO Y SE ESTABILIZARA EL
EL HIERRO DE REFUERZO

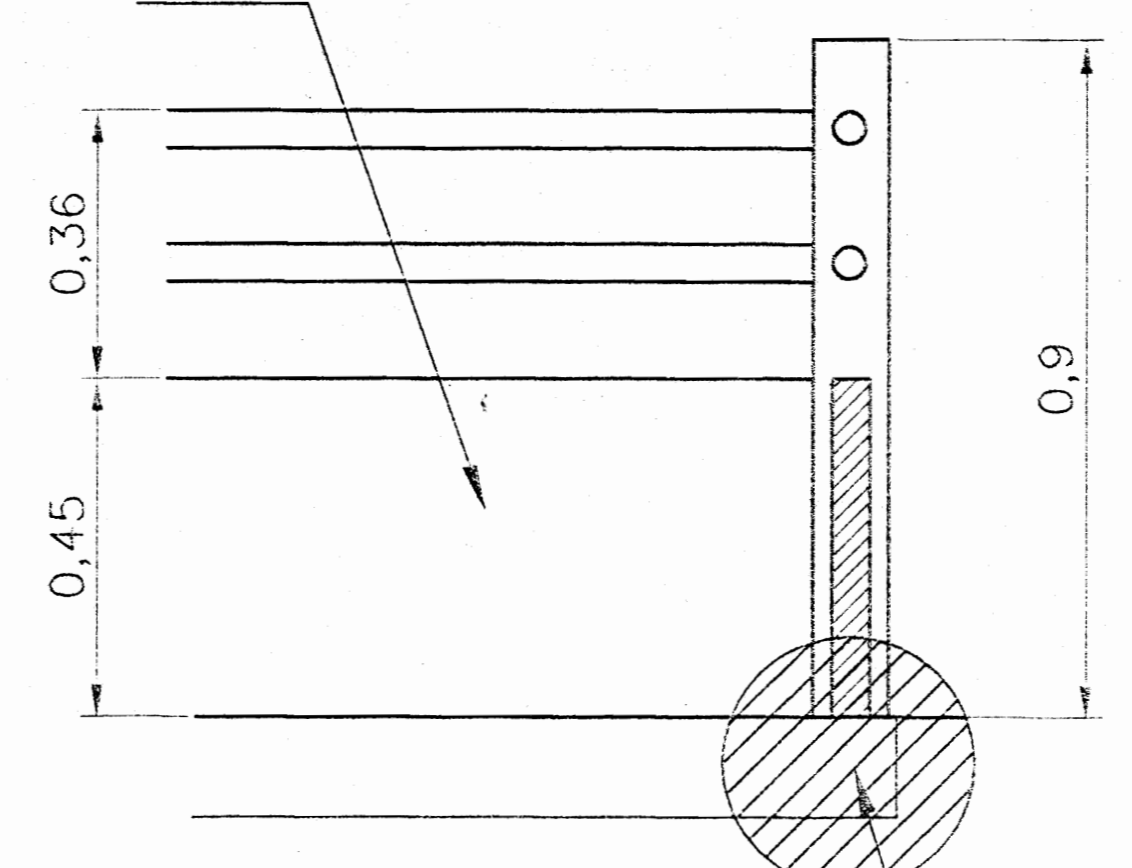

DETALLE DE BARANDA
PROPUESTA
ESC. 1:10

VER DETALLE DE
PROTECCION EN EXTREMO DE LOSA

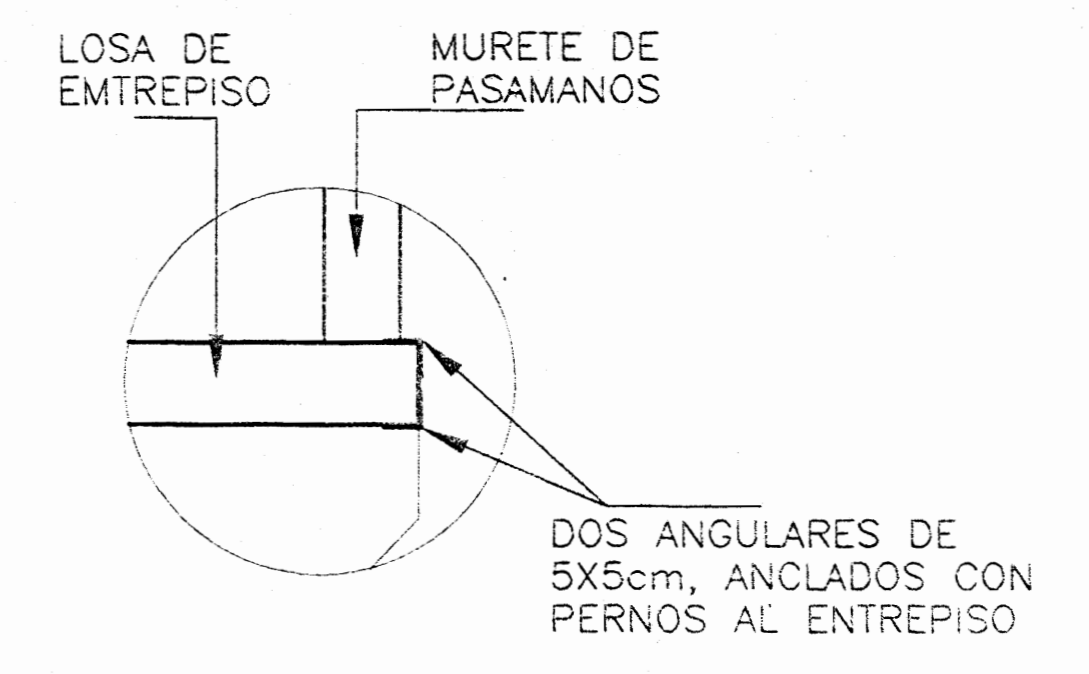

DETALLE DE PROTECCION EN
EXTREMO LOSA DE ENTREPISO
ESC. 1:10

NOTA:
TODA LA ESTRUCTURA DE PUERTAS Y VENTANAS
ES EN MADERA, AL IGUAL QUE LOS MARCOS QUE
LAS SOPORTAN

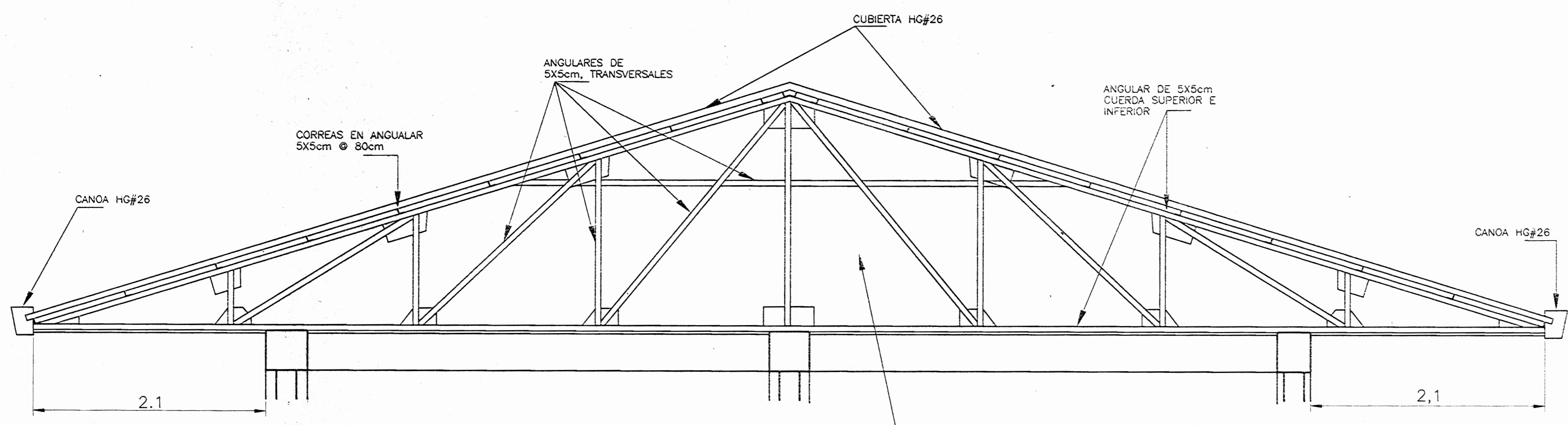

DETALLE DE CERCHA
ESC. 1:25

TODA LA ESTRUCTURA METALICA DE SOPORTE
DEL TECHO, CUERDAS, DIAGONALES, PLACAS DE
UNION, SERAN LIMPIADAS Y TRATADAS CON
ANTICORROSION Y ESMALTADAS A TRES MANOS

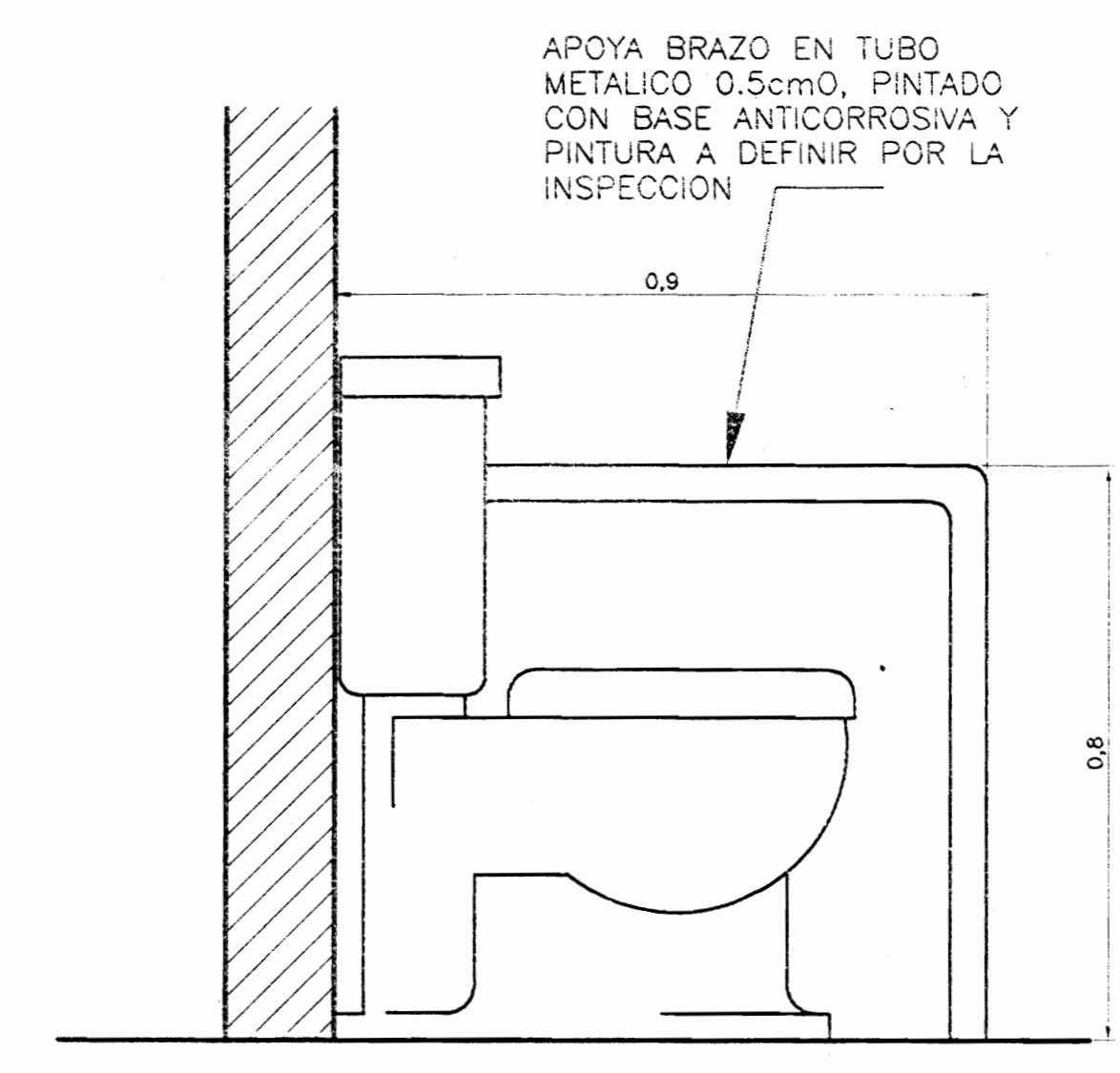

DET. INSTALACION SERVICIO SANITARIO
ESC. 1 : 10

aprobación comisión revisora de permisos de construcción		
proyecto : RESTAURACION DEL FERROCARRIL CALDERA (PROPUESTA)		
propietario : INCOFER		
provincia : 6 PUNTA Arenas	cantón : 2 ESPARZA	distrito : 1 ESPINILLO SANTO
arquitecto : EDUARDO CAMACHO VARGAS		
dibujo : V.H.Z.A.		
profesional responsable : nombre : EDUARDO CAMACHO VARGAS		
firma : n° reg. A-4615		
profesional responsable : dirección técnica : nombre : firma : n° reg.		
información registro público : propietario : n° de catastro : sitios :		
contenido : DETALLE DE BARANDAL DETALLE DE VENTANAS DETALLE DE CERCHA		
escala :	fecha :	laminas :
INDICADA	MAYO, 2003	13 / 14

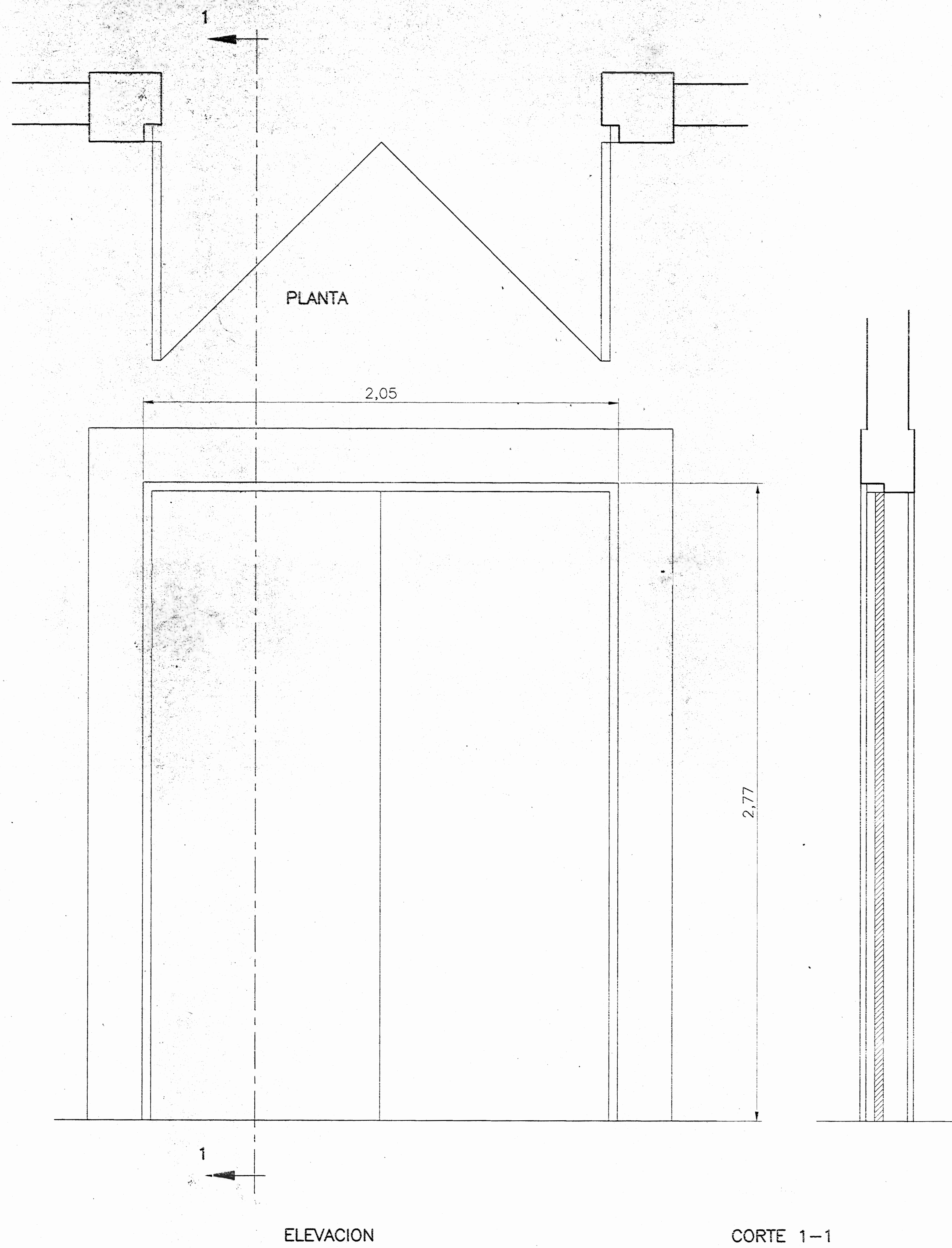

ELEVACION

CORTE 1-1

DETALLE DE PUERTA P1
EXISTENTE
ESC. 1:10

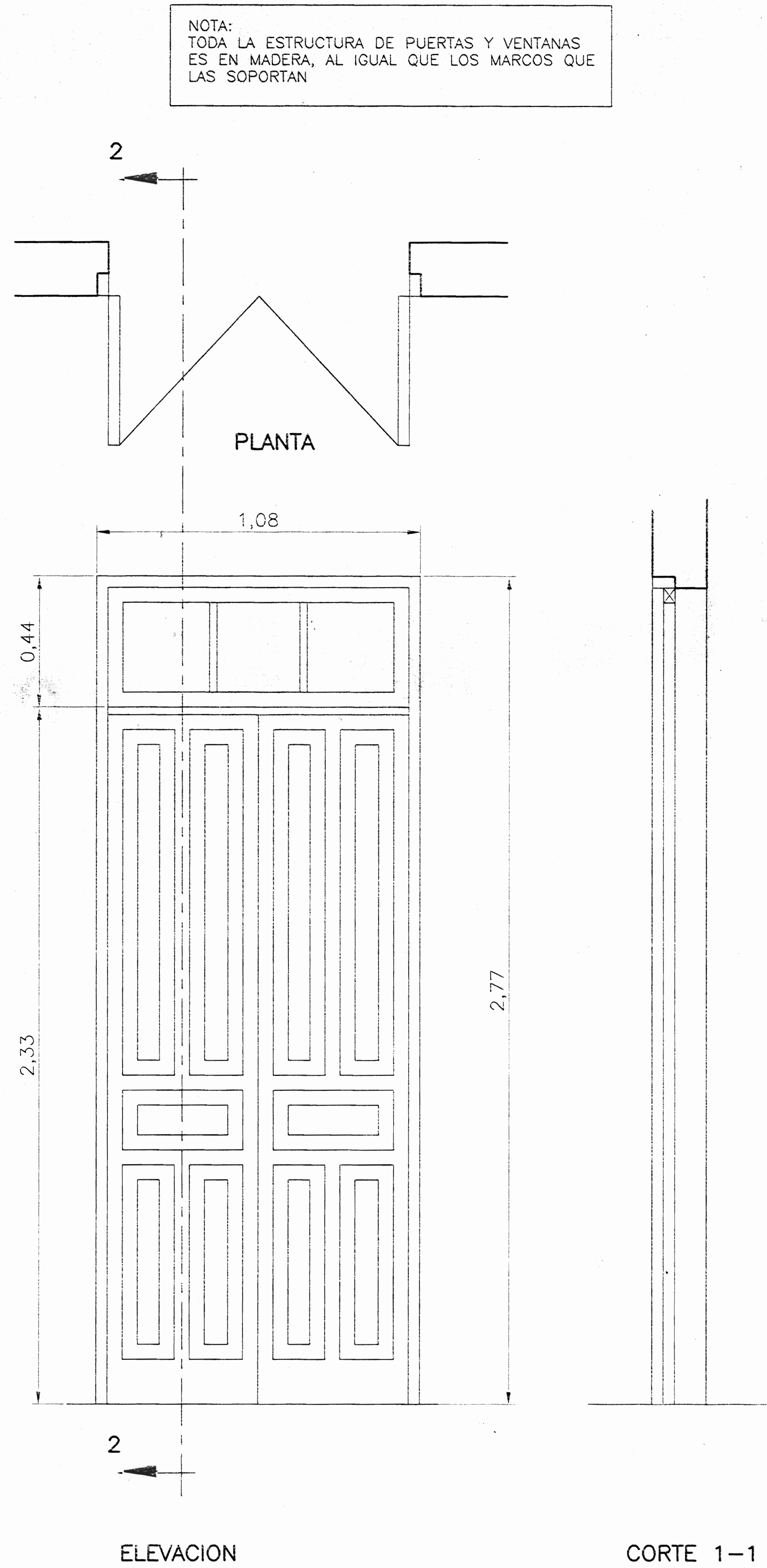

ELEVACION

CORTE 1-1

DETALLE DE PUERTA P2
EXISTENTE
ESC. 1:10

# De permisos		
proyecto : RESTAURACION ESTACION DEL FERROCARRIL CALDERA (PROPUESTA)		
propietario : INCOFER		
provincia	cantón	distrito
6 PUNTARENAS	2 ESPARZA	1 ESPARTU SANTO
arquitecto : EDUARDO CAMACHO VARGAS		
dibujo : V.H.Z.A.		
profesional responsable : nombre : EDUARDO CAMACHO VARGAS		
firma : Reg. A-4615		
profesional responsable : dirección técnica : nombre : firma : a/seg :		
información registro público : propietario : n° de catastro : sitio :		
contenido : DETALLE DE PUERTAS		
escala :	fecha :	lámina :
INDICADA	MAYO, 2003	14 / 14

CAMACHO