

DISTRIBUCION ARQUITECTONICA EXISTENTE ESC. 1 : 250

De permisos

aprobación comisión revisora de permisos de construcción



proyecto : RESTAURACION PARROQUIA DE PUNTARENAS

propietario : TEMPORALIDADES DE LA IGLESIA

| | | |
|------------|---------|----------|
| provincia | cantón | distrito |
| PUNTARENAS | CENTRAL | CENTRAL |

arquitecto: EDUARDO CAMACHO VARGAS
Ingeniero
GILBERT ARGUELLO GONZALES

dibujo : V.H.Z.A.

profesional responsable :
nombre : EDUARDO CAMACHO VARGAS
firma : *[Signature]* n°reg. A-4615

profesional responsable :
dirección técnica :
nombre :
firma : n°reg.

información registro público :
propietario :
n° de catastro :
sitios :

contenido :

PLANTA DE CONJUNTO

| | | |
|----------|-------------|----------|
| escala : | fecha : | lámina : |
| INDICADA | ENERO, 2002 | 1 / 14 |

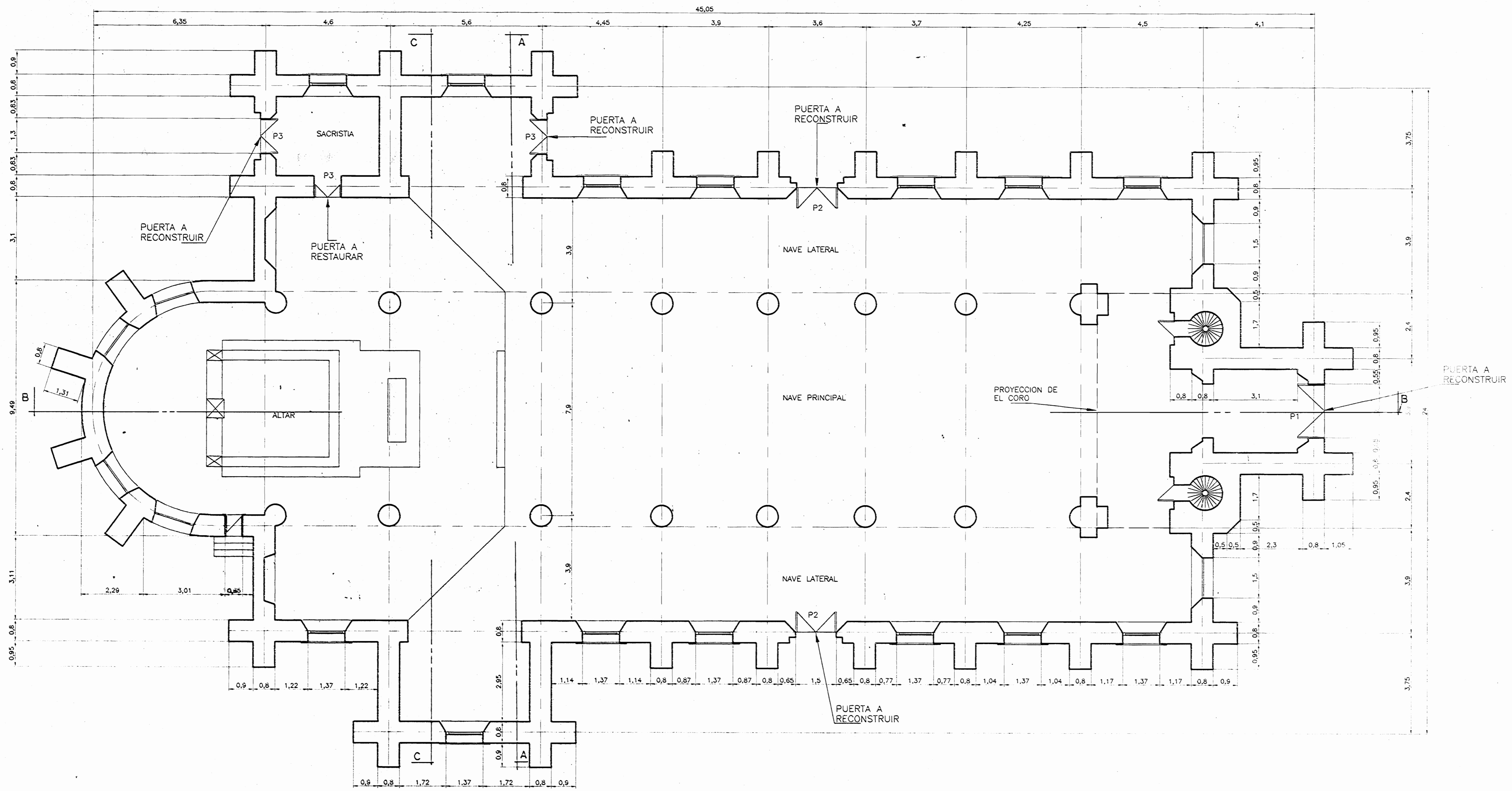

PLANTA DE DISTRIBUCION ARQUITECTONICA ESC. 1 : 75

NOTAS :

- TODAS LAS VENTANAS SERAN RECONSTRUIDAS CON VITRALES, TOMANDO COMO MODELO UNO DE LOS VITRALES EXISTENTES EL DISEÑO SERA ESCOGIDO POR EL ISPECTOR
- LAS DIMENSIONES DE LOS VANOS DE PUERTAS, VENTANAS Y VITRALES, PARA REFERENCIA Y SE ENCUENTRAN EN LA LAMINA DE DETALLES

NOTAS:

- EL TRATAMIENTO DE LA PIEDRA, PARA LA TOTALIDAD DE LA IGLÉSIA, VER ESPECIFICACIONES

| | | |
|---|-------------|----------|
| # De permiso | | |
| aprobación comisión revisora de permisos de construcción | | |
|  | | |
| proyecto : RESTAURACION PARROQUIA DE PUNTARENAS | | |
| propietario : TEMPORALIDADES DE LA IGLESIA | | |
| provincia | cantón | distrito |
| PUNTARENAS | CENTRAL | CENTRAL |
| arquitecto: EDUARDO CAMACHO VARGAS | | |
| dibujo : V.H.Z.A. | | |
| profesional responsable : | | |
| nombre : EDUARDO CAMACHO VARGAS | | |
| firma : <i>[Signature]</i> N°reg. A-4615 | | |
| profesional responsable : | | |
| dirección técnica : | | |
| nombre : | | |
| firma : | | |
| información registro notarial : | | |
| propietario : | | |
| n° de catastro : | | |
| sitios : | | |
| contenido : | | |
| INDICADO | | |
| escala : | fecha : | lámينا : |
| INDICADA | ENERO, 2002 | 2 / 14 |

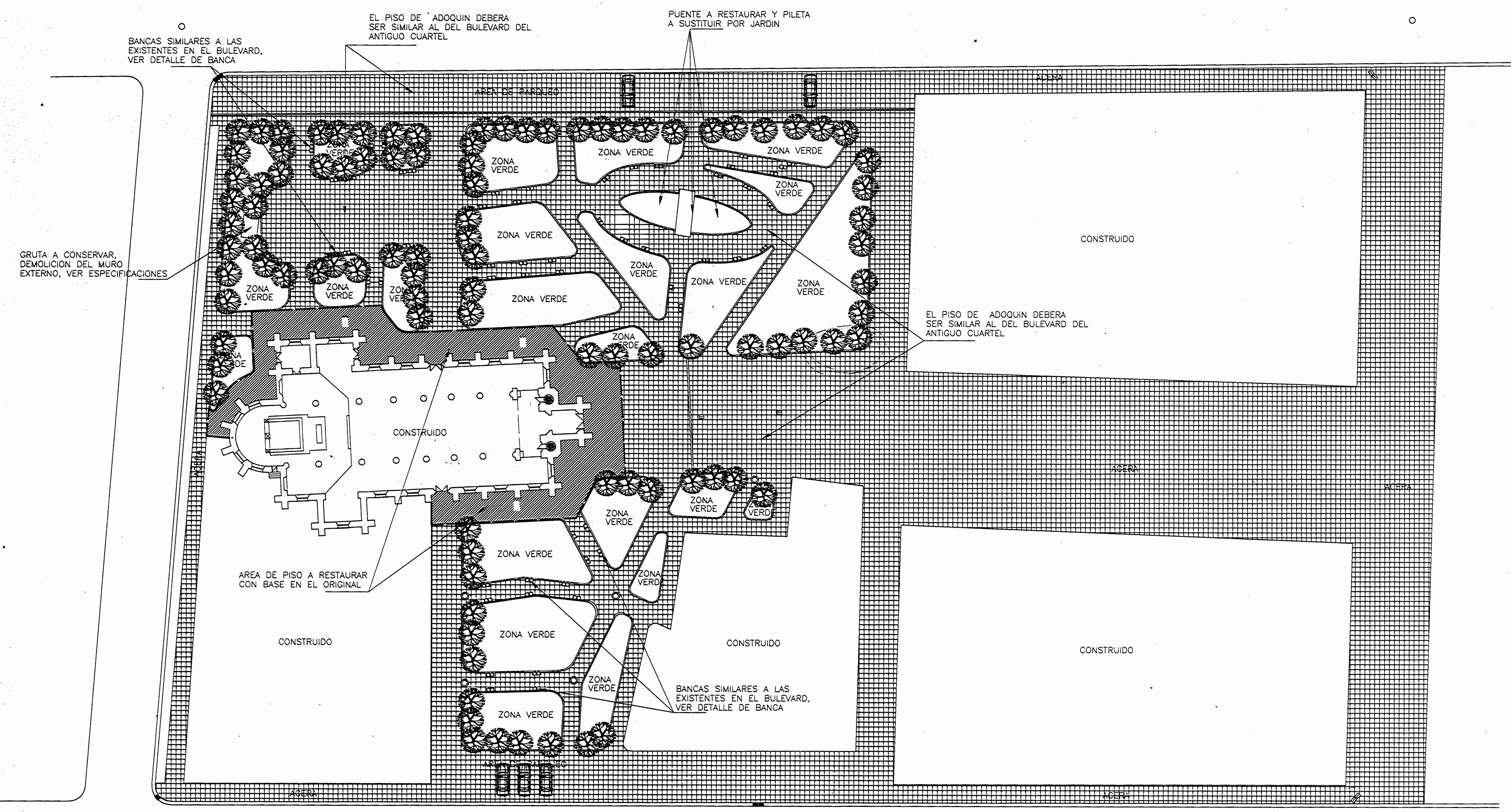

PLANTA DE CONJUNTO ESC. 1 : 250

aprobación comisión revisora de permisos de construcción

MOD

proyecto : RESTAURACION PARROQUIA DE PUNTARENAS

propietario : TEMPORALIDADES DE LA IGLESIA

| | | |
|------------|---------|----------|
| provincia | cantón | distrito |
| PUNTARENAS | CENTRAL | CENTRAL |

arquitecto:
 EDUARDO CAMACHO VARGAS
 Ingeniero
 GILBERT ARGUELLO GONZALES

dibujo : V.H.Z.A.

profesional responsable :
 nombre : EDUARDO CAMACHO VARGAS
 firma : *[Signature]* n° reg. 4615

profesional responsable :
 dirección técnica :
 nombre :
 firma : n° reg.

información registro público :
 propietario :
 n° de catastro :
 lote :
 contenido :

PLANTA DE CONJUNTO

| | | |
|----------|-------------|----------|
| escala : | fecha : | lámina : |
| INDICADA | ENERO, 2002 | 3 / 14 |

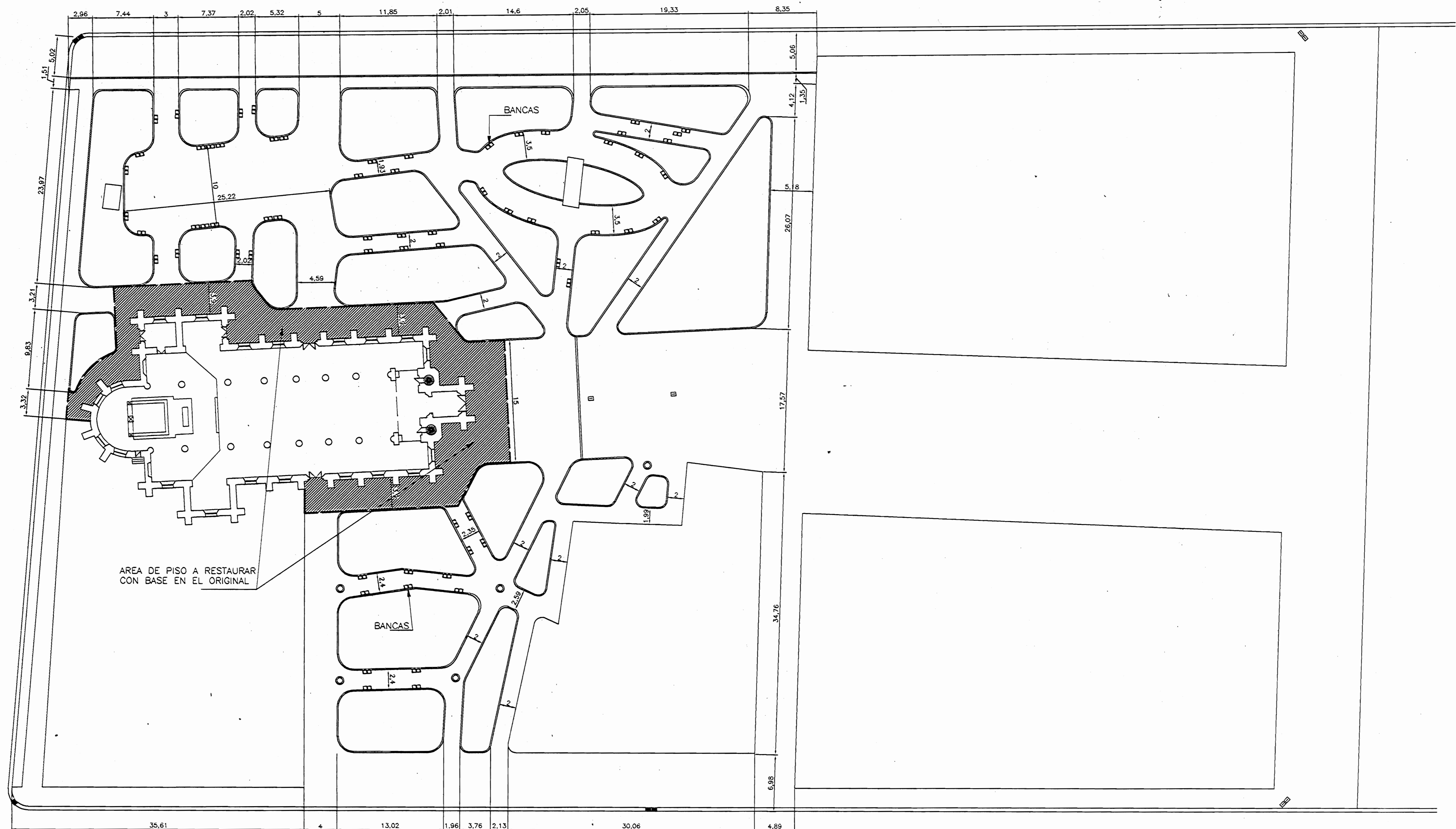

PLANTA DE DISTRIBUCION ARQUITECTONICA ESC. 1 : 250

De permiso

aprobación comisión revisora
de permisos de construcción



proyecto :
RESTAURACION
PARROQUIA DE PUNTARENAS

propietario :
TEMPORALIDADES DE
LA IGLESIA

| provincia | cantón | distrito |
|------------|---------|----------|
| PUNTARENAS | CENTRAL | CENTRAL |

arquitecto:
EDUARDO CAMACHO VARGAS
Ingeniero
GILBERT ARGUELLO GONZALES

dibujo : V.H.Z.A.

profesional responsable :
nombre : EDUARDO CAMACHO VARGAS
firma : *[Signature]* n° 4615

profesional responsable :
dirección técnica :
nombre :
firma : n° reg.:

información registro público :
propietario :
n° de catastro :
sitios :

contenido :
DISTRIBUCION ARQUITECTONICA

| escala : | fecha : | lámina : |
|----------|-------------|----------|
| INDICADA | ENERO, 2002 | 4 / 14 |

NOTAS:
 -SE SUSTITUIRA EN SU TOTALIDAD LA CUBIERTA, INCLUYENDO HOJALATERIA (BOTAGUAS, LIMAHOYAS, CUMBRERAS, ETC) Y EL SISTEMA DE EVACUACION PLUVIAL
 -LAS LAMINAS DE TECHO A EMPLEAR SERAN DE HIERRO GALVANIZADO #26 ESMALTADAS DE FABRICA POR AMBOS LADOS Y DE PRIMERA CALIDAD, FIJADAS CON TORNILLO Y ARANDELA, COLOR A ESCOGER POR EL INSPECTOR
 -LAS CANOAS SERAN DE HIERRO GALVANIZADO #24 DE 45cm DE DESARROLLO REMACHADAS Y SOLDADAS, COLOR A ESCOGER POR EL INSPECTOR
 EL DISEÑO SERA SIMILAR AL EXISTENTE
 -LOS BAJANTES SERAN DE TUBO PVC DE 10cm Ø PINTADOS DE UN COLOR QUE DISIMULE SU COLOCACION

NOTAS :
 -TODAS LAS VENTANAS SERAN RECONSTRUIDAS CON VITRALES, TOMANDO COMO MODELO UNO DE LOS VITRALES EXISTENTES
 EL DISEÑO SERA ESCOGIDO POR EL INSPECTOR

NOTAS:
 -LAS DIMENSIONES DE LOS VANOS DE PUERTAS, VENTANAS Y VITRALES, PARA REFERENCIA Y SE ENCUENTRAN EN LA LAMINA DE DETALLES

NOTAS:
 -EL TRATAMIENTO DE LA PIEDRA, PARA LA TOTALIDAD DE LA IGLESIA, VER ESPECIFICACIONES



FACHADA ESTE ESC. 1 : 75

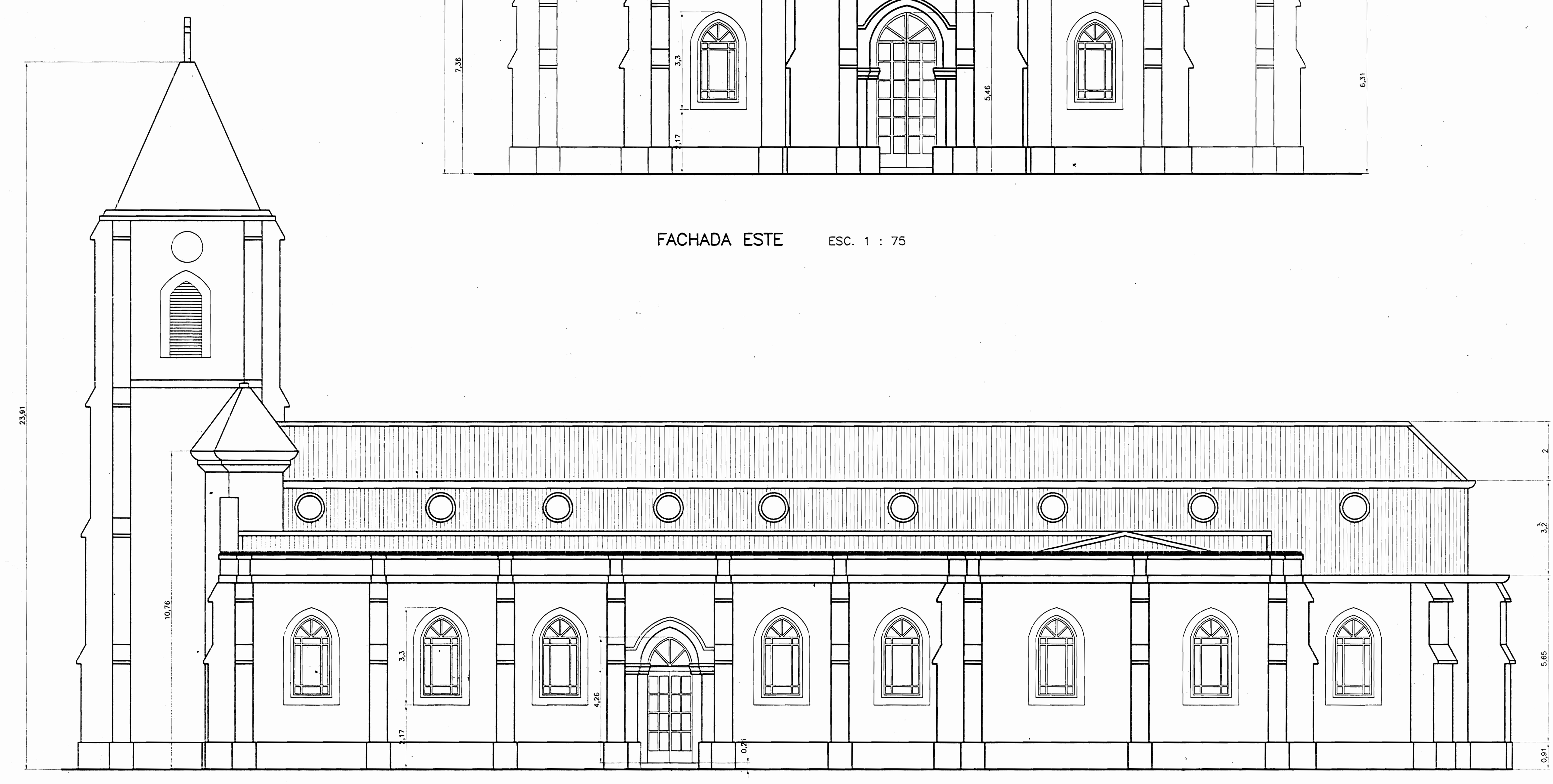

FACHADA NORTE ESC. 1 : 75

aprobación comisión revisora de permisos de construcción



proyecto : RESTAURACION PARROQUIA DE PUNTAARENAS

propietario : TEMPORALIDADES DE LA IGLESIA

| | | |
|-------------|---------|----------|
| provincia | cantón | distrito |
| PUNTAARENAS | CENTRAL | CENTRAL |

arquitecto : EDUARDO CAMACHO VARGAS

dibujo : V.H.Z.A.

profesional responsable : nombre : EDUARDO CAMACHO VARGAS

firma : *[Signature]* n° reg. A-4615

profesional responsable : nombre : firma : n° reg.

información registro público : propietario : n° de catastro : sitas :

contenido :

INDICADO

escala : fecha : lámina :

INDICADA ENERO , 2002 5 / 14

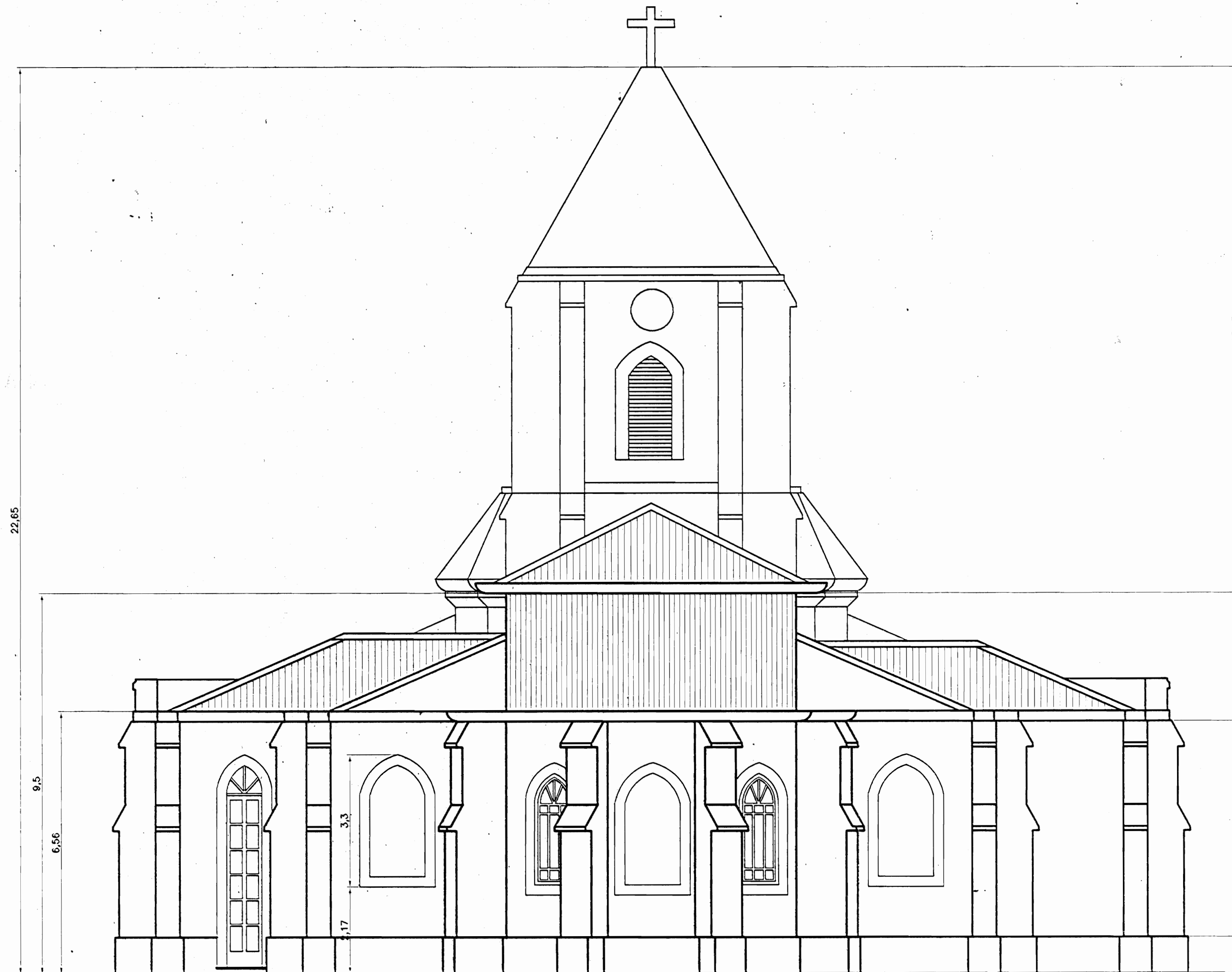

FACHADA OESTE ESC. 1 : 75

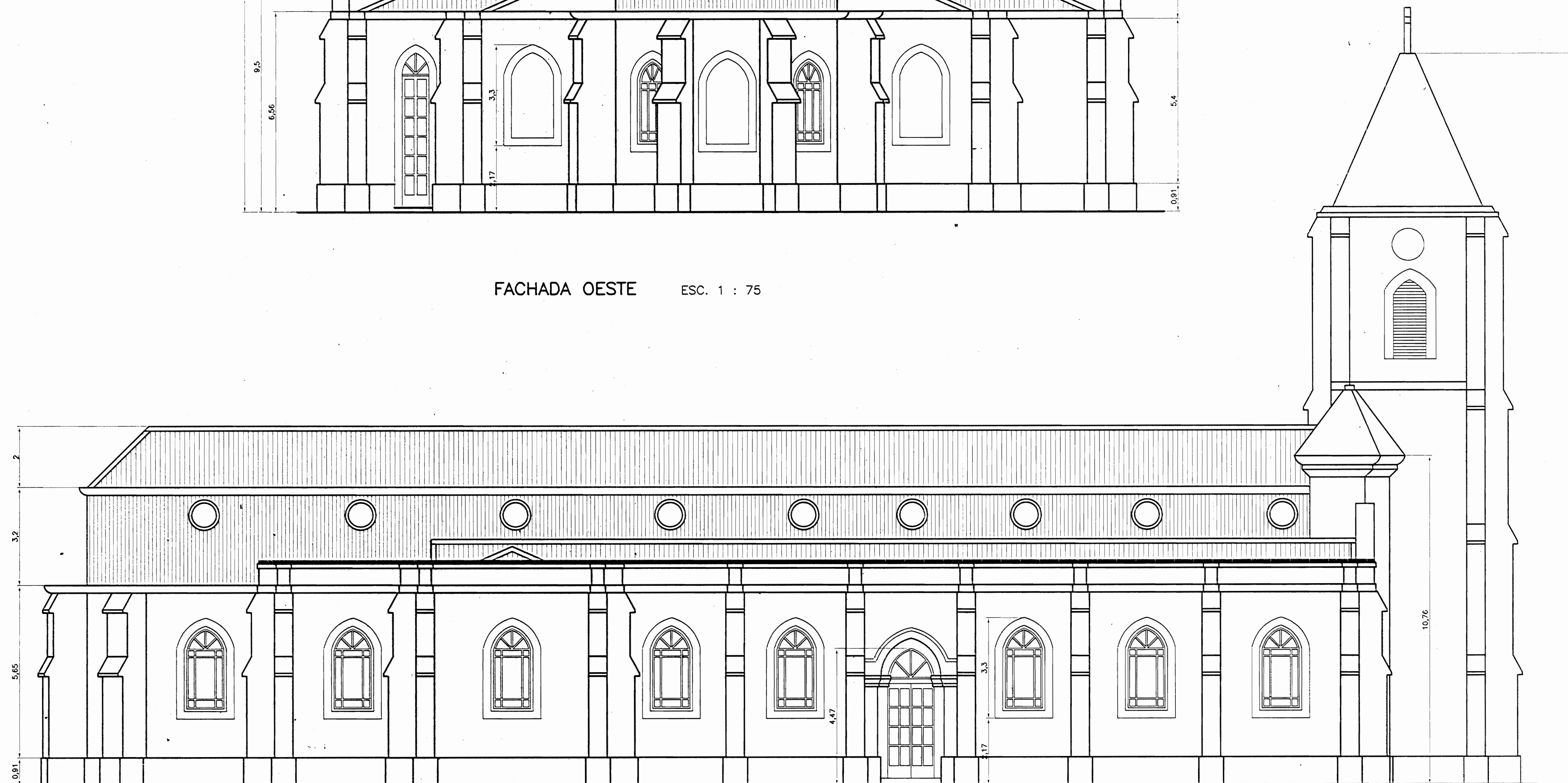

FACHADA SUR ESC. 1 : 75

NOTAS:
 -SE SUSTITUIRA EN SU TOTALIDAD LA CUBIERTA, INCLUYENDO HOJALATERIA (BOTAGUAS, LIMAHOYAS, CUMBRERAS, ETC) Y EL SISTEMA DE EVACUACION PLUVIAL
 -LAS LAMINAS DE TECHO A EMPLEAR SERAN DE HIERRO GALVANIZADO #26 ESMALTADAS DE FABRICA POR AMBOS LADOS Y DE PRIMERA CALIDAD, FIJADAS CON TORNILLO Y ARANDELA, COLOR A ESCOGER POR EL INSPECTOR
 -LAS CANOAS SERAN DE HIERRO GALVANIZADO #24 DE 45cm DE DESARROLLO REMACHADAS Y SOLDADAS, COLOR A ESCOGER POR EL INSPECTOR
 -EL DISEÑO SERA SIMILAR AL EXISTENTE
 -LOS BAJANTES SERAN DE TUBO PVC DE 10cm Ø PINTADOS DE UN COLOR QUE DISIMULE SU COLOCACION

NOTAS :
 -TODAS LAS VENTANAS SERAN RECONSTRUIDAS CON VITRALES, TOMANDO COMO MODELO UNO DE LOS VITRALES EXISTENTES
 -EL DISEÑO SERA ESCOGIDO POR EL INSPECTOR
 -LAS DIMENSIONES DE LOS VANOS DE PUERTAS, VENTANAS Y VITRALES, PARA REFERENCIA Y SE ENCUENTRAN EN LA LAMINA DE DETALLES

NOTAS:
 -EL TRATAMIENTO DE LA PIEDRA, PARA LA TOTALIDAD DE LA IGLESIA, VER ESPECIFICACIONES

De permiso

aprobación comisión revisora de permisos de construcción



proyecto : RESTAURACION PARROQUIA DE PUNTARENAS

propietario : TEMPORALIDADES DE LA IGLESIA

| provincia | cantón | distrito |
|------------|---------|----------|
| PUNTARENAS | CENTRAL | CENTRAL |

arquitecto: EDUARDO CAMACHO VARGAS

dibujo : V.H.Z.A.

profesional responsable : nombre : EDUARDO CAMACHO VARGAS

firma : *[Signature]* n°reg: 4615

profesional responsable dirección técnica : nombre : firma : n°reg:

información registro público : propietario : n° de catastro : alias :

contenido :

INDICADO

| escala : | fecha : | lámina : |
|----------|-------------|----------|
| INDICADA | ENERO, 2002 | 6 / 14 |

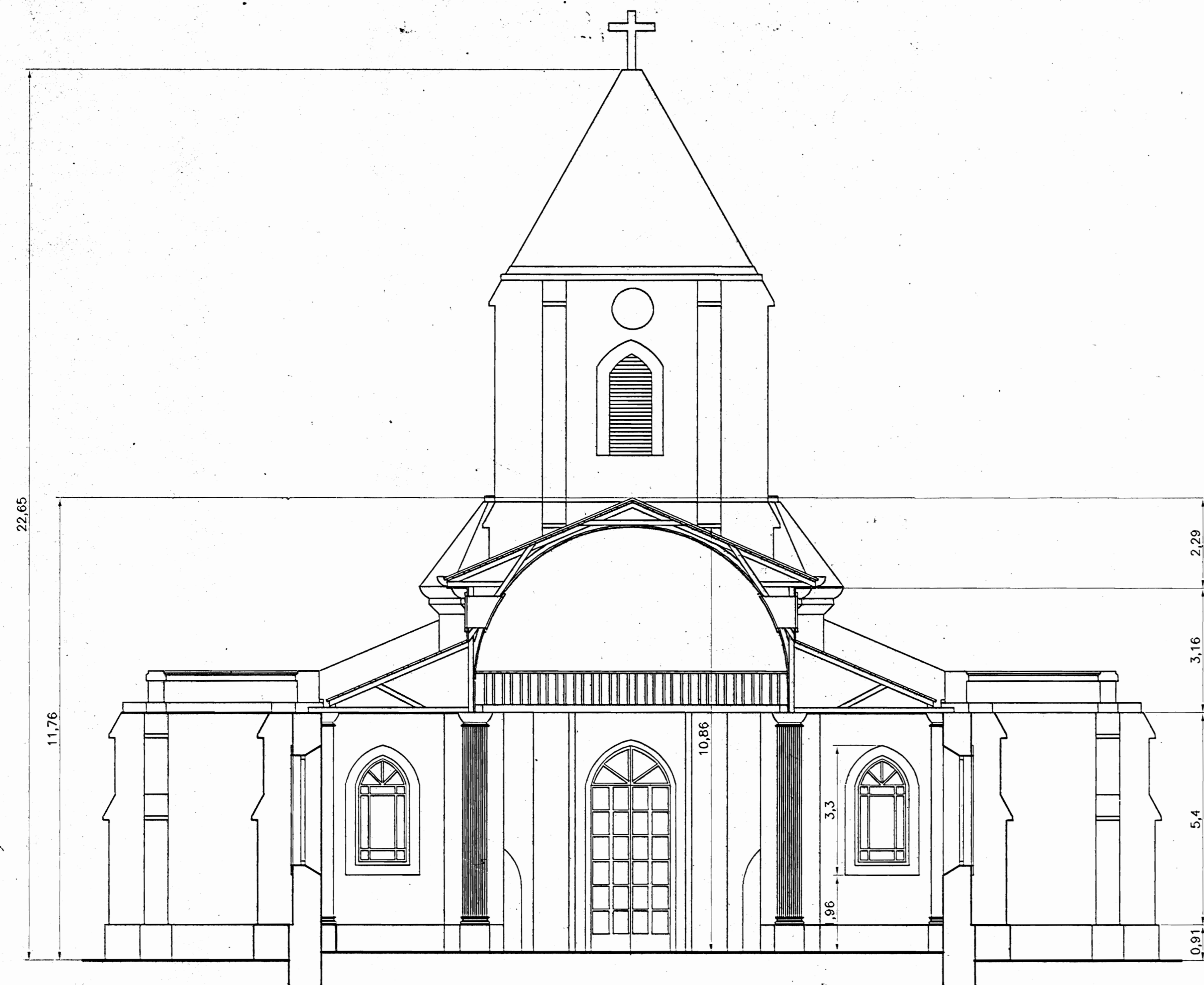

CORTE A-A ESC. 1 : 75

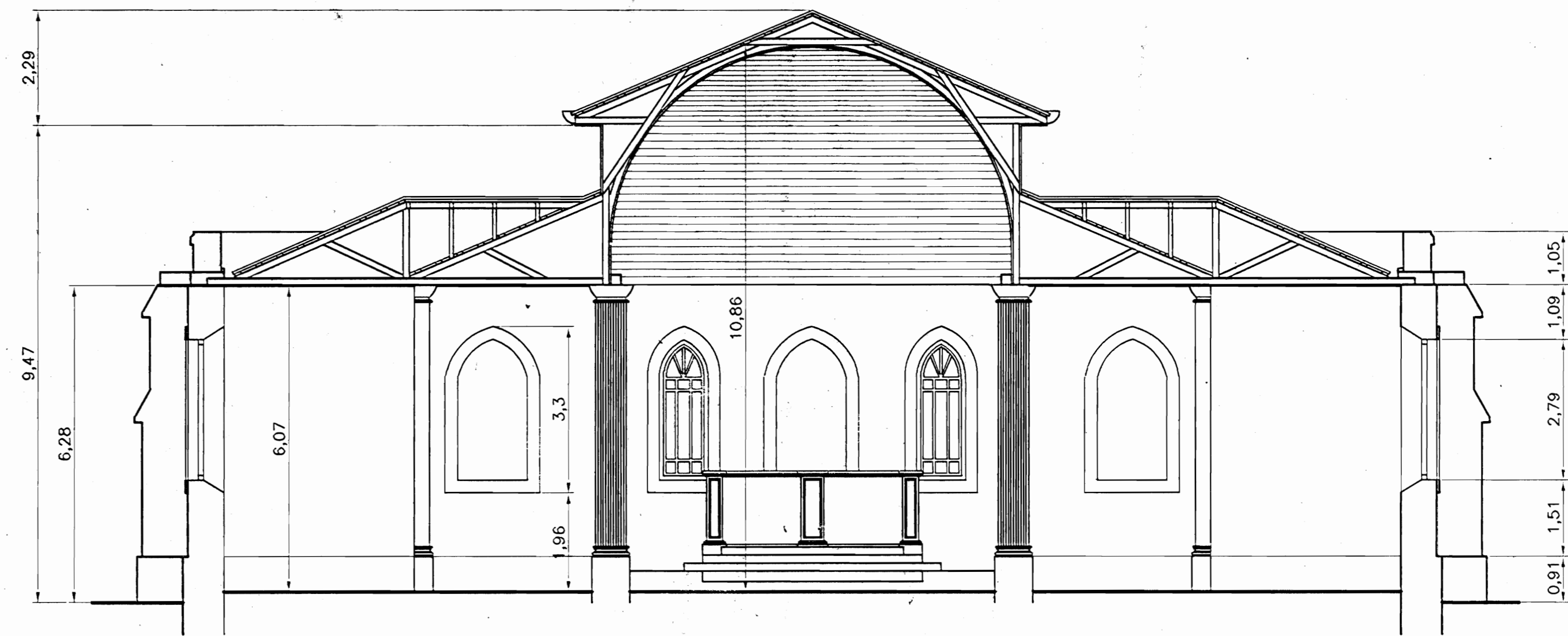

CORTE C-C ESC. 1 : 75

NOTAS:

- SE SUSTITUIRA EN SU TOTALIDAD LA CUBIERTA, INCLUYENDO HOJALATERIA (BOTAGUAS, LIMAHOYAS, CUMBRERAS, ETC) Y EL SISTEMA DE EVACUACION PLUVIAL
- LAS LAMINAS DE TECHO A EMPLEAR SERAN DE HIERRO GALVANIZADO #26 ESMALTADAS DE FABRICA POR AMBOS LADOS Y DE PRIMERA CALIDAD, FIJADAS CON TORNILLO Y ARANDELA, COLOR A ESCOGER POR EL INSPECTOR
- LAS CANOAS SERAN DE HIERRO GALVANIZADO #24 DE 45cm DE DESARROLLO REMACHADAS Y SOLDADAS, COLOR A ESCOGER POR EL INSPECTOR EL DISEÑO SERA SIMILAR AL EXISTENTE
- LOS BAJANTES SERAN DE TUBO PVC DE 10cm Ø PINTADOS DE UN COLOR QUE DISIMULE SU COLOCACION

NOTAS :

- TODAS LAS VENTANAS SERAN RECONSTRUIDAS CON VITRALES, TOMANDO COMO MODELO UNO DE LOS VITRALES EXISTENTES EL DISEÑO SERA ESCOGIDO POR EL INSPECTOR

- LAS DIMENSIONES DE LOS VANOS DE PUERTAS, VENTANAS Y VITRALES, PARA REFERENCIA Y SE ENCUENTRAN EN LA LAMINA DE DETALLES

NOTAS:

- EL TRATAMIENTO DE LA PIEDRA, PARA LA TOTALIDAD DE LA IGLESIA, VER ESPECIFICACIONES

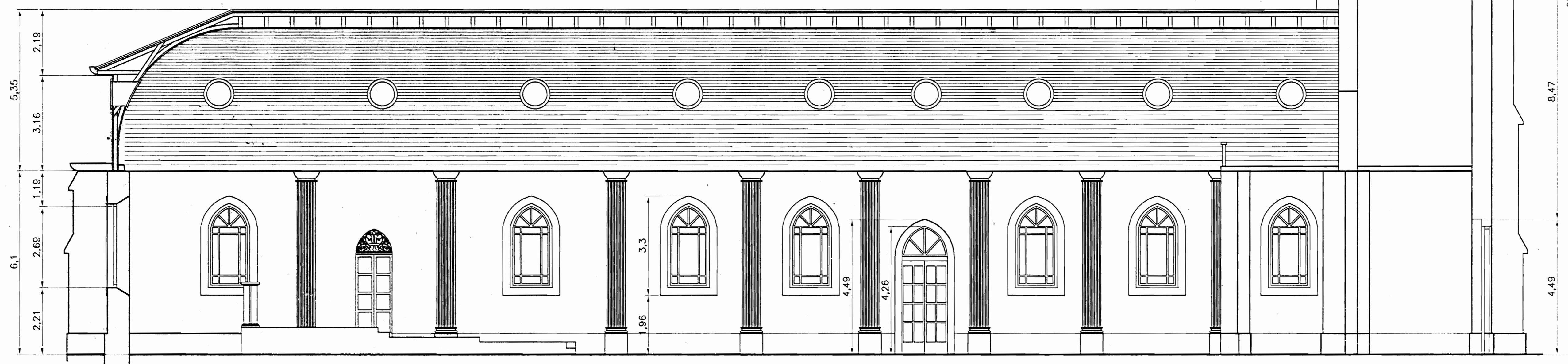
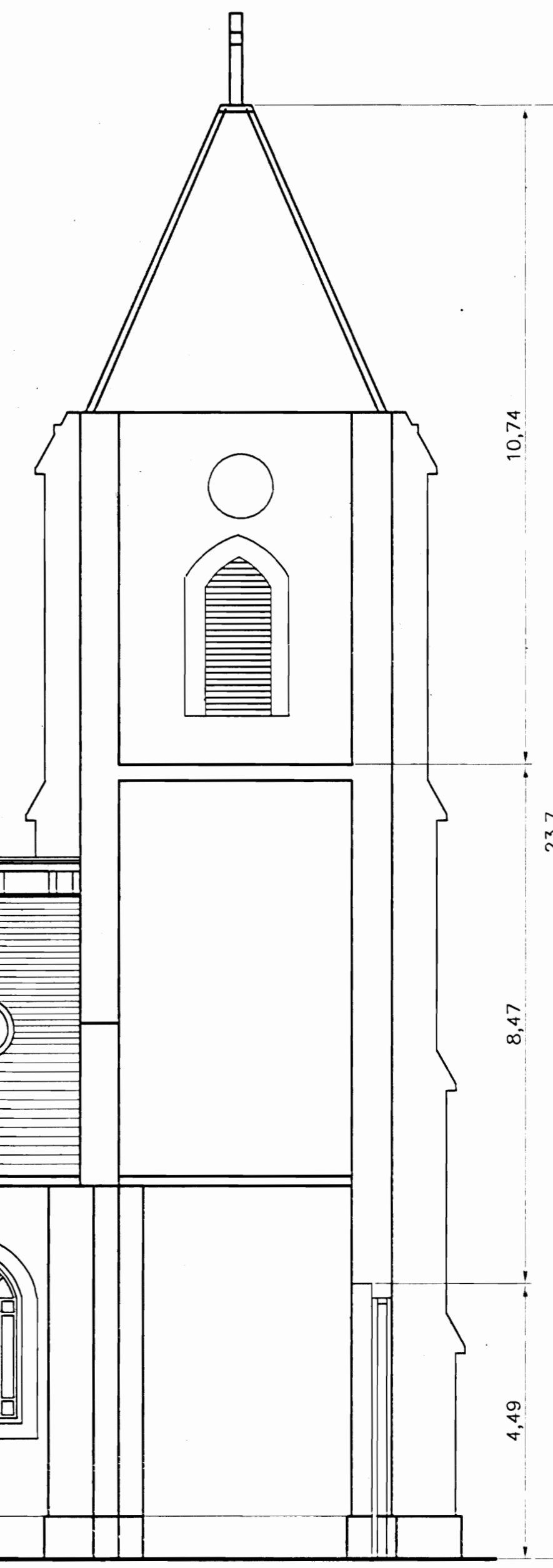

CORTE B-B ESC. 1 : 75

aprobación comisión revisora de permisos de construcción



proyecto : RESTAURACION PARROQUIA DE PUNTARENAS

propietario : TEMPORALIDADES DE LA IGLESIA

| | | |
|------------|---------|----------|
| provincia | cantón | distrito |
| PUNTARENAS | CENTRAL | CENTRAL |

arquitecto: EDUARDO CAMACHO VARGAS

dibujo : V.H.Z.A.

profesional responsable :

nombre : EDUARDO CAMACHO VARGAS

firma : *[Signature]* C.R. A-4615

profesional responsable :

dirección técnica :

nombre :

firma :

información registro público :

propietario :

n° de catastro :

lugar :

contenido :

INDICADO

| | | |
|----------|-------------|----------|
| escala : | fecha : | lámina : |
| INDICADA | ENERO, 2002 | 7 / 14 |

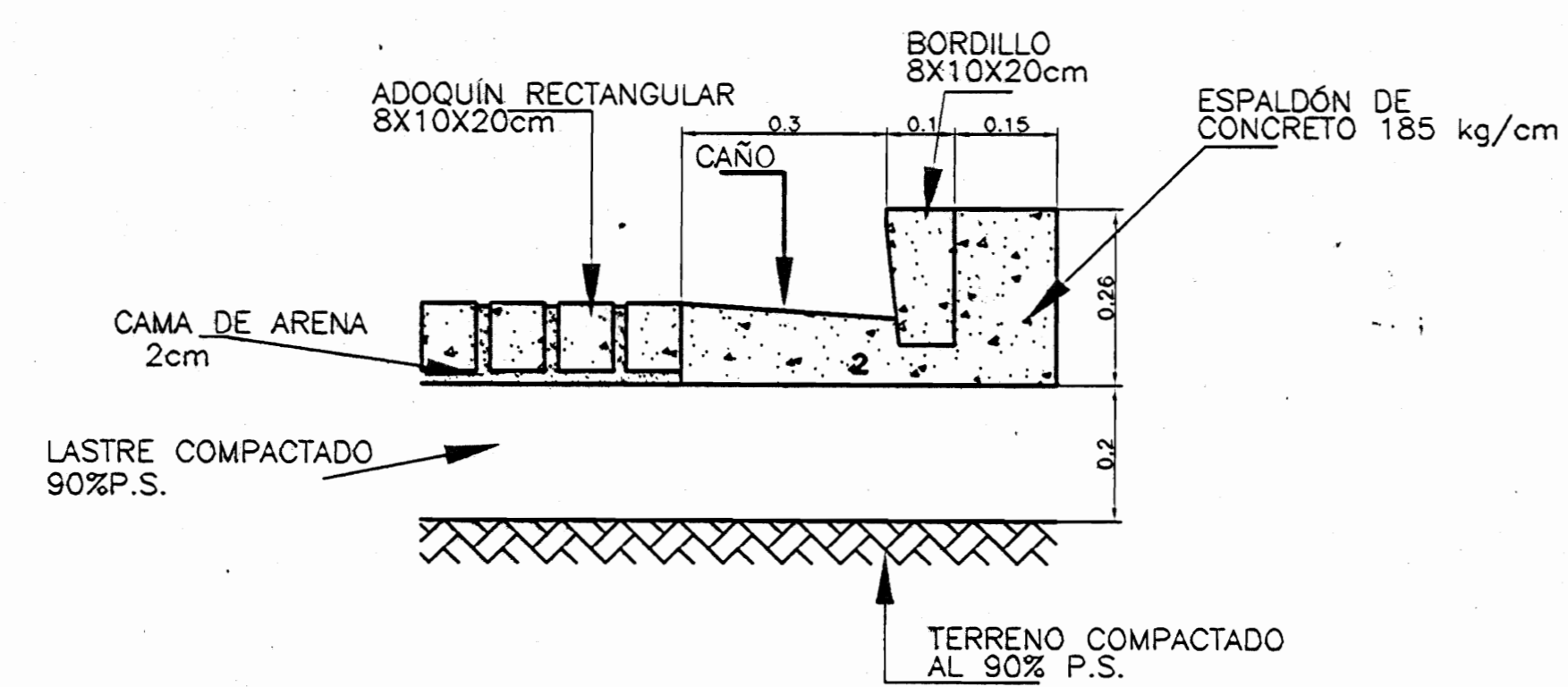

DETALLE DE ADOQUINES Y BORDILLO
ESC. 1 : 10

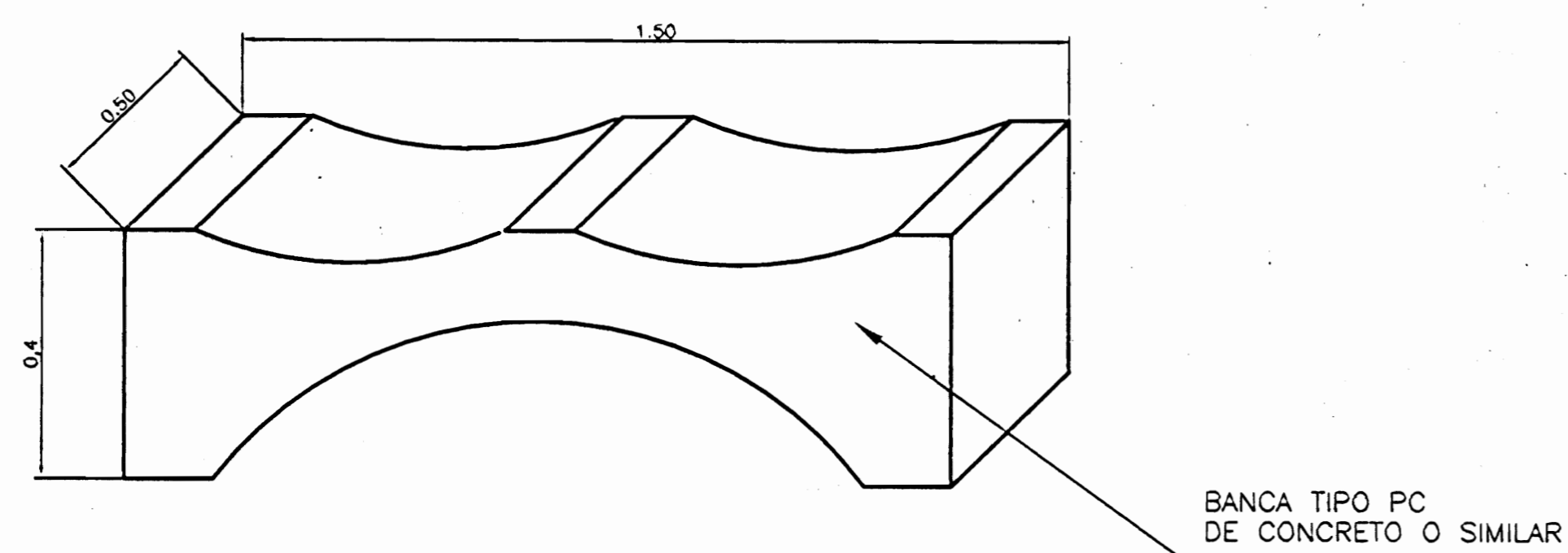

DETALLE DE BANCA
ESC. 1 : 10

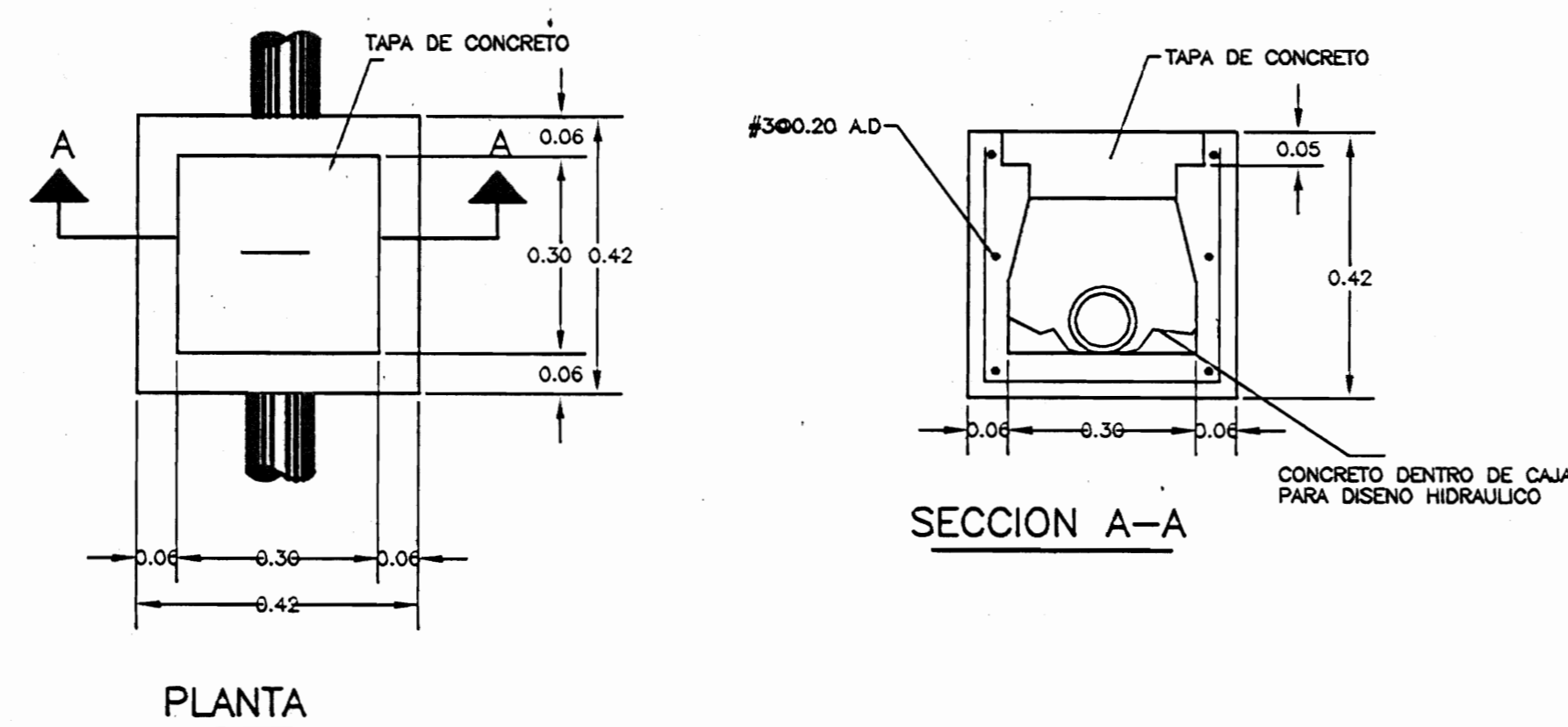

DETALLE DE CAJA DE REGISTRO PARA BAJANTES
ESC 1 : 10

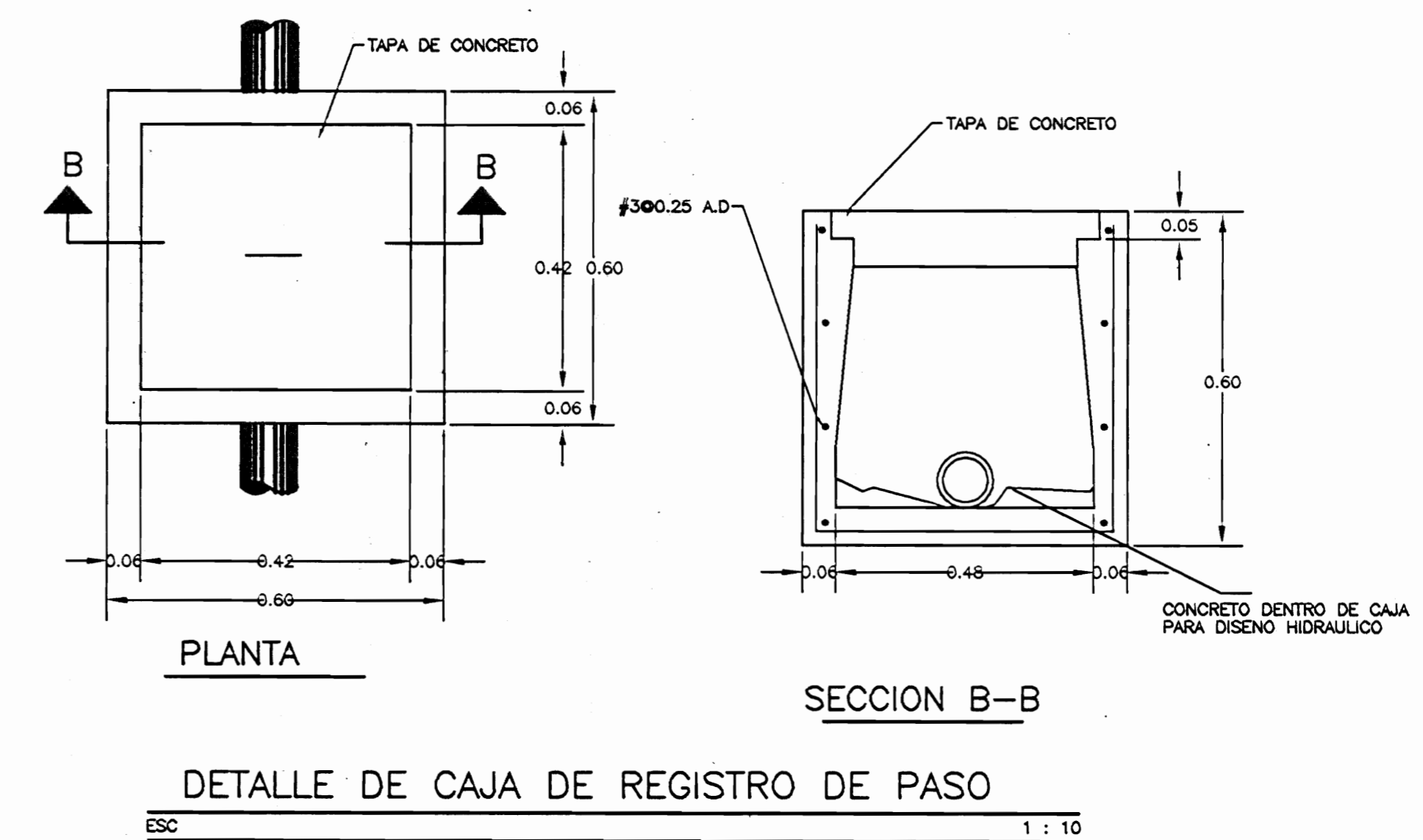

DETALLE DE CAJA DE REGISTRO DE PASO
ESC 1 : 10

aprobación comisión revisora de permisos de construcción



proyecto : RESTAURACION PARROQUIA DE PUNTARENAS

propietario : TEMPORALIDADES DE LA IGLESIA

| | | |
|------------|---------|----------|
| provincia | cantón | distrito |
| PUNTARENAS | CENTRAL | CENTRAL |

arquitecto:
EDUARDO CAMACHO VARGAS
ingeniero
GILBERT ARGUELLO GONZALES

albuja : V.H.Z.A.
profesional responsable :
nombre : EDUARDO CAMACHO VARGAS
firma : *[Signature]* n° reg. A=4615

profesional responsable :
dirección técnica:
nombre :
firma : n° reg.:

información registro público :
propietario :
n° de catastro :
sitios :

DETALLES

| | | |
|----------|-------------|----------|
| escala : | fecha : | lámina : |
| INDICADA | ENERO, 2002 | 8 / 14 |

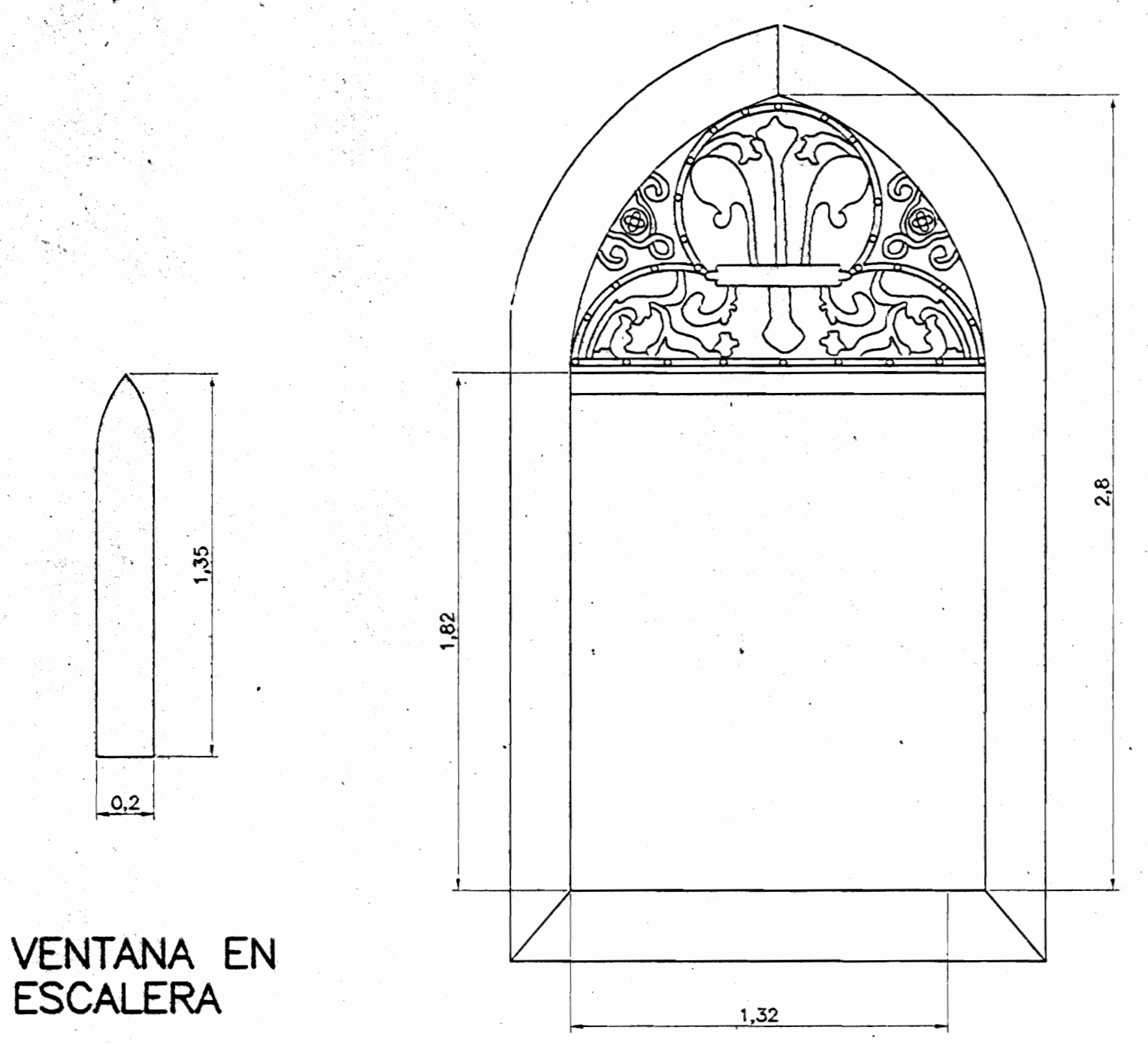

VENTANA EN ESCALERA

V-1

NOTAS :
 -TODAS LAS VENTANAS SERAN RECONSTRUIDAS CON VITRALES, TOMANDO COMO MODELO UNO DE LOS VITRALES EXISTENTES EN EL SITIO
 -LAS DIMENSIONES DE LOS VANOS DE PUERTAS, VENTANAS Y VITRALES SE ENCUENTRAN EN LA LAMINA DE DETALLES

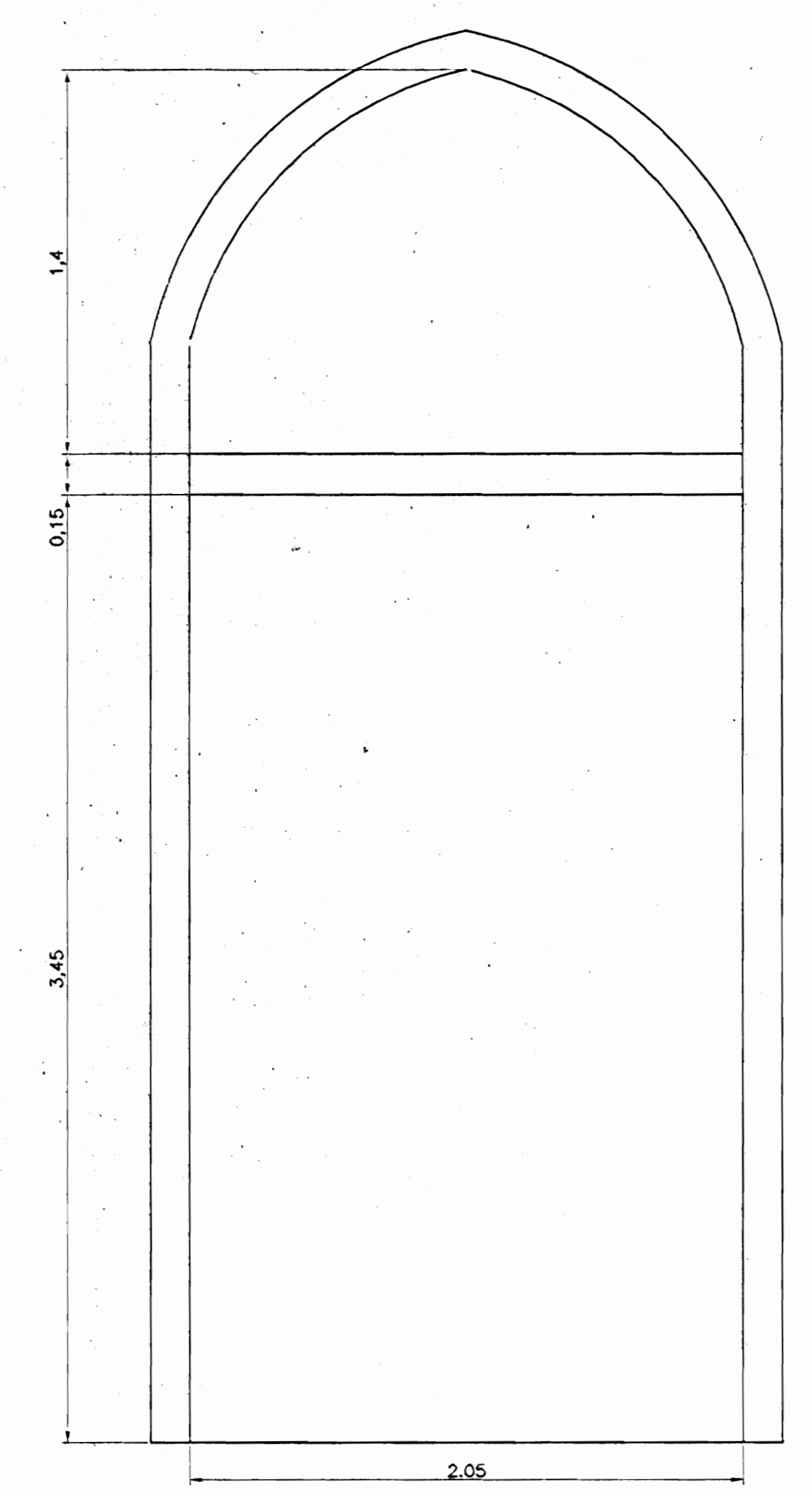

P-1

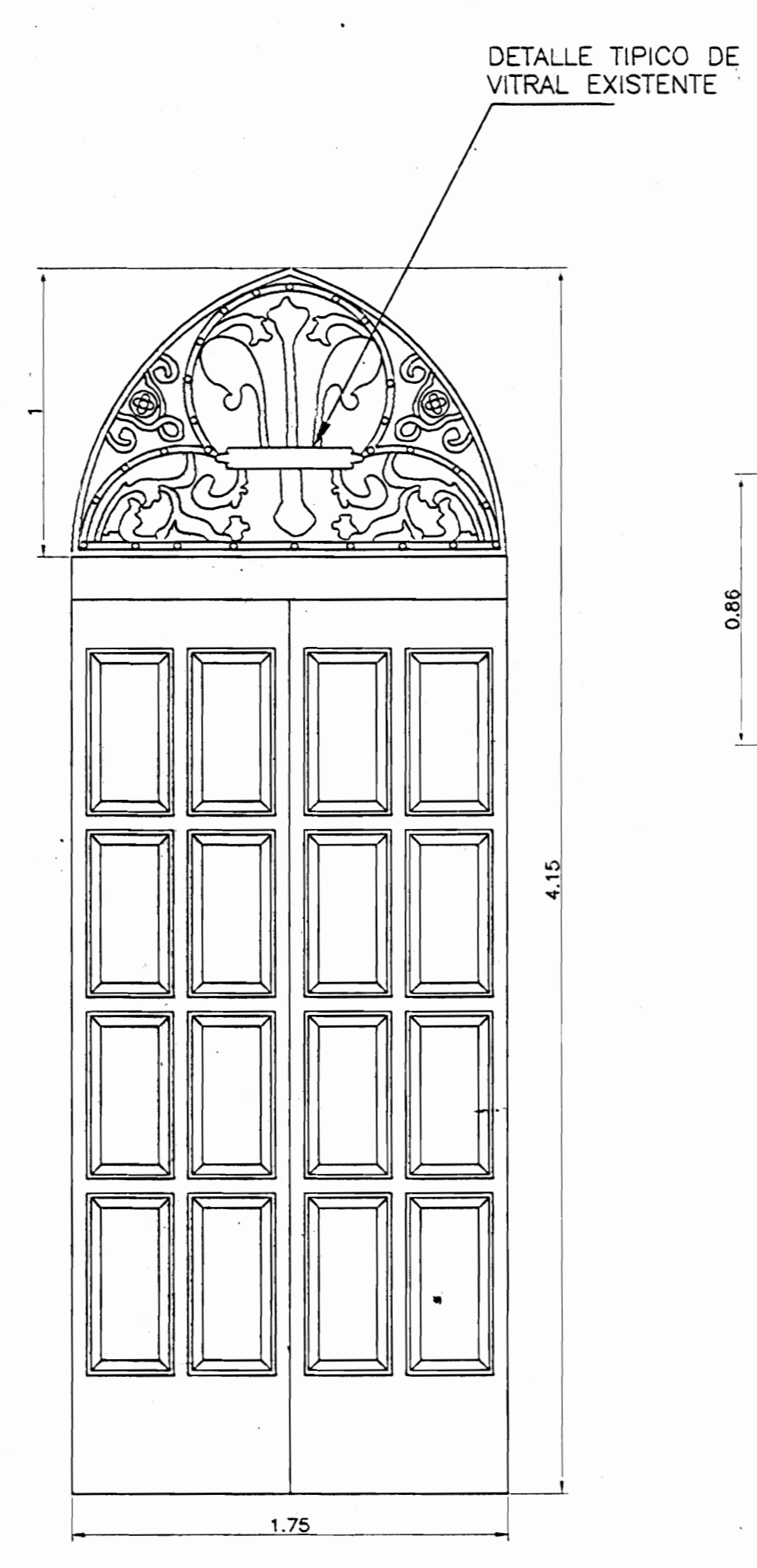

P-2

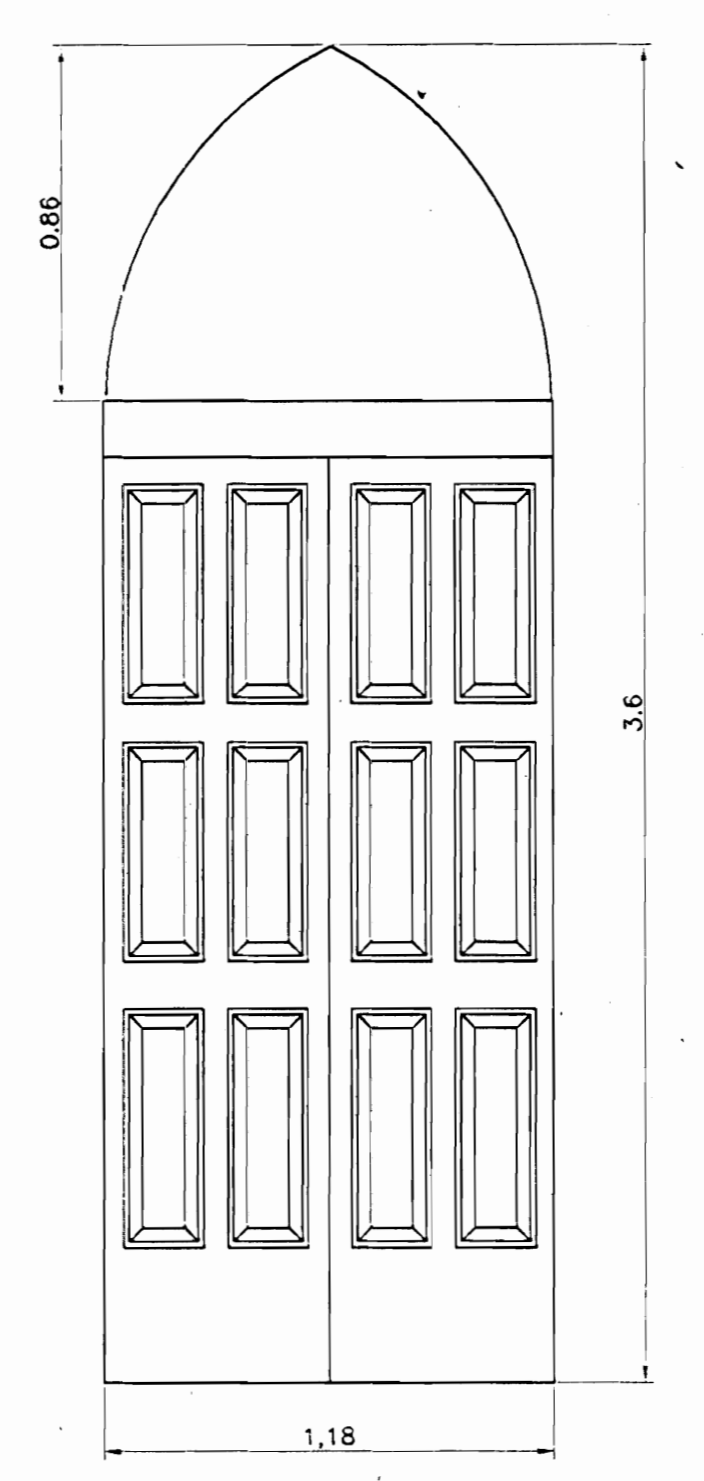

P-3

DETALLE DE PUERTAS Y VENTANA ESC. 1 : 20

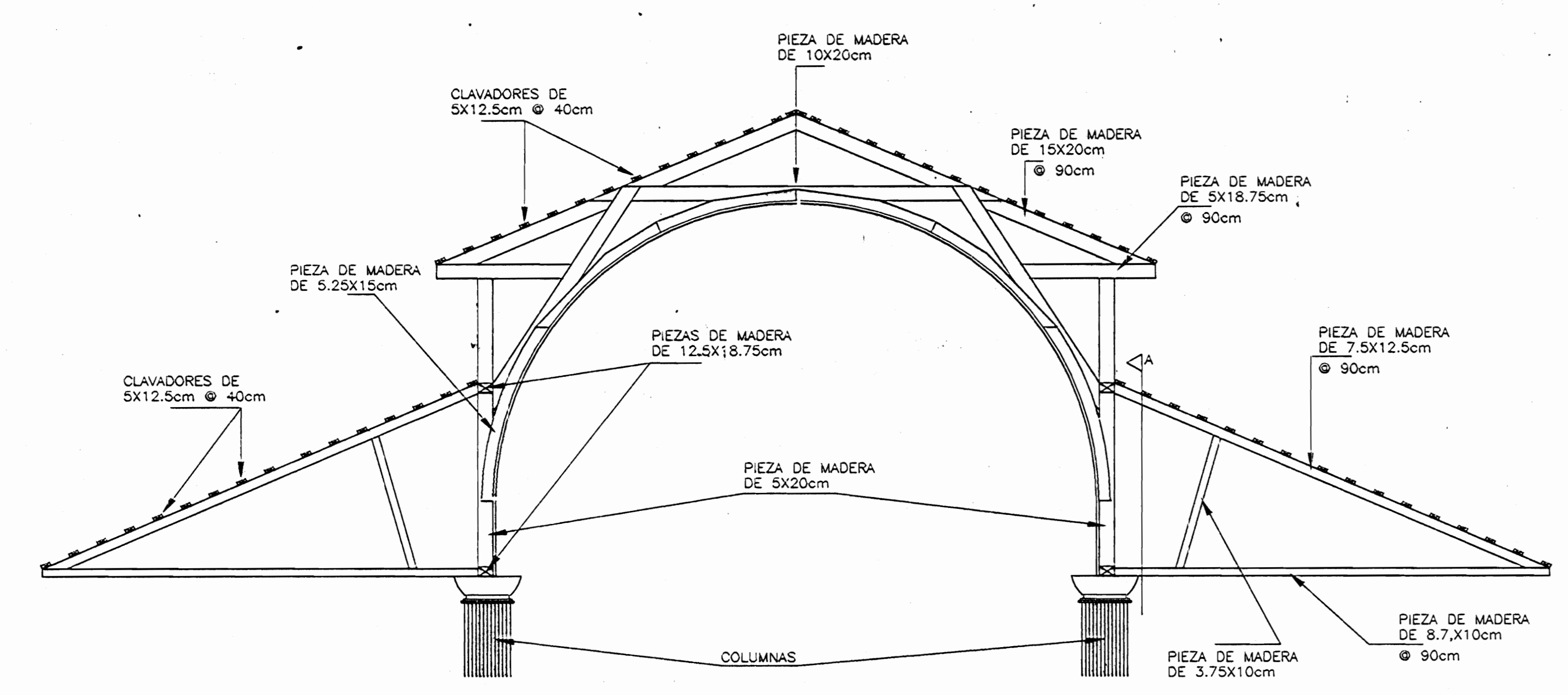

DETALLE TIPICO ESTRUCTURA DE TECHOS EXISTENTE ESC. 1 : 50

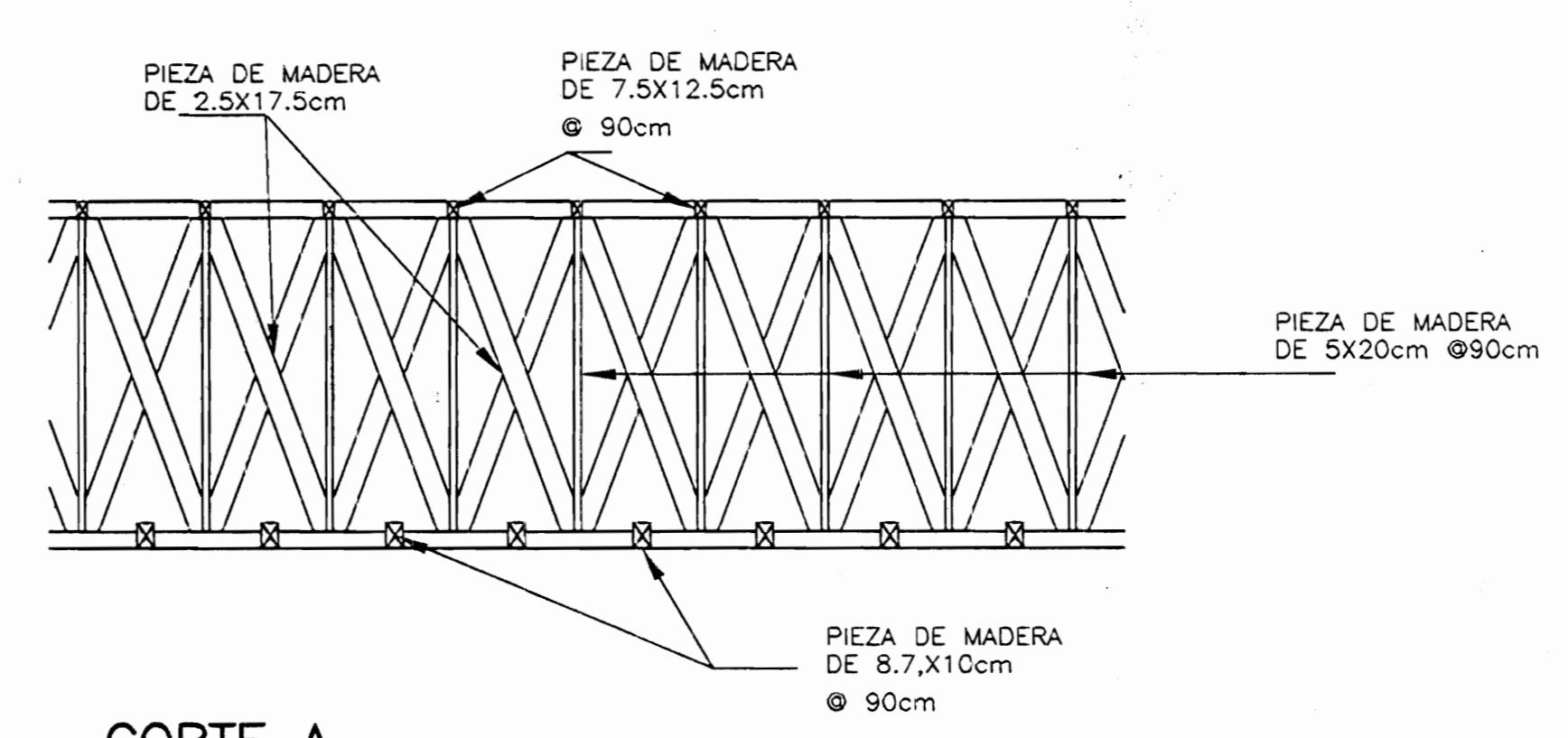

CORTE A DETALLE VIGA AMERICANA VISTA LONGITUDINAL EXISTENTE ESC. 1 : 50

aprobación comisión revisora de permisos de construcción



proyecto : RESTAURACION PARROQUIA DE PUNTARENAS

propietario : TEMPORALIDADES DE LA IGLESIA

| | | |
|------------|---------|----------|
| provincia | cantón | distrito |
| PUNTARENAS | CENTRAL | CENTRAL |

arquitecto: EDUARDO CAMACHO VARGAS

elaboró: V.H.Z.A.

profesional responsable : nombre : EDUARDO CAMACHO VARGAS firma : [Signature] reg. 1-4615

profesional responsable : dirección técnica : nombre : firma : n°reg. :

información registro público : propietario : n° de catastro : sitios :

contenido : INDICADO

| | | |
|----------|-------------|----------|
| escala : | fecha : | lámina : |
| INDICADA | ENERO, 2002 | 9 / 14 |

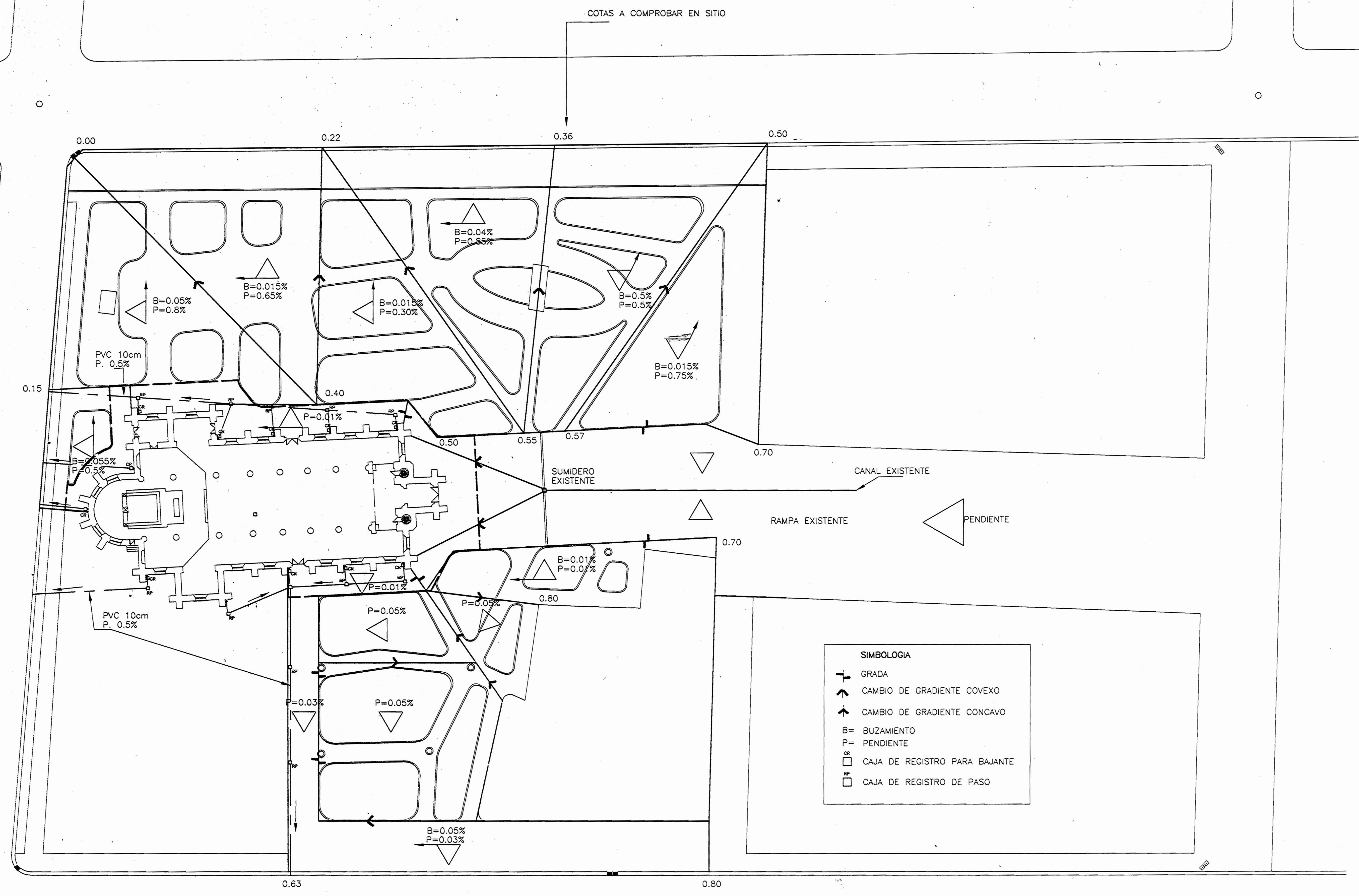

SIMBOLOGIA

- └ GRADA
- ↗ CAMBIO DE GRADIENTE CONVEXO
- ↘ CAMBIO DE GRADIENTE CONCAVO
- B= BUZAMIENTO
- P= PENDIENTE
- ☐ CAJA DE REGISTRO PARA BAJANTE
- ☐ CAJA DE REGISTRO DE PASO

PLANTA DE TERRAZAS Y EVACUACION PLUVIAL ESC. 1 : 250
PROPUESTA

aprobación comisión revisora de permisos de construcción

MED
MUNICIPALIDAD DE PUNTARENAS

proyecto : RESTAURACION PARROQUIA DE PUNTARENAS.

propietario : TEMPORALIDADES DE LA IGLESIA

| provincia | comisión | distrito |
|------------|----------|----------|
| PUNTARENAS | CENTRAL | CENTRAL |

arquitecto: EDUARDO CAMACHO VARGAS
ingeniero: GILBERT ARGUELLO GONZALES

dibujo : V.H.Z.A.

profesional responsable :
nombre : EDUARDO CAMACHO VARGAS
firma : *[Signature]* n°reg. A-4615

profesional responsable técnico :
nombre :
firma : n°reg.:

información registro público :
propietario :
n° de catastro :
sitios :
contenido :

INDICADO

| escala : | fecha : | lámينا : |
|----------|-------------|----------|
| INDICADA | ENERO, 2002 | 10 / 14 |

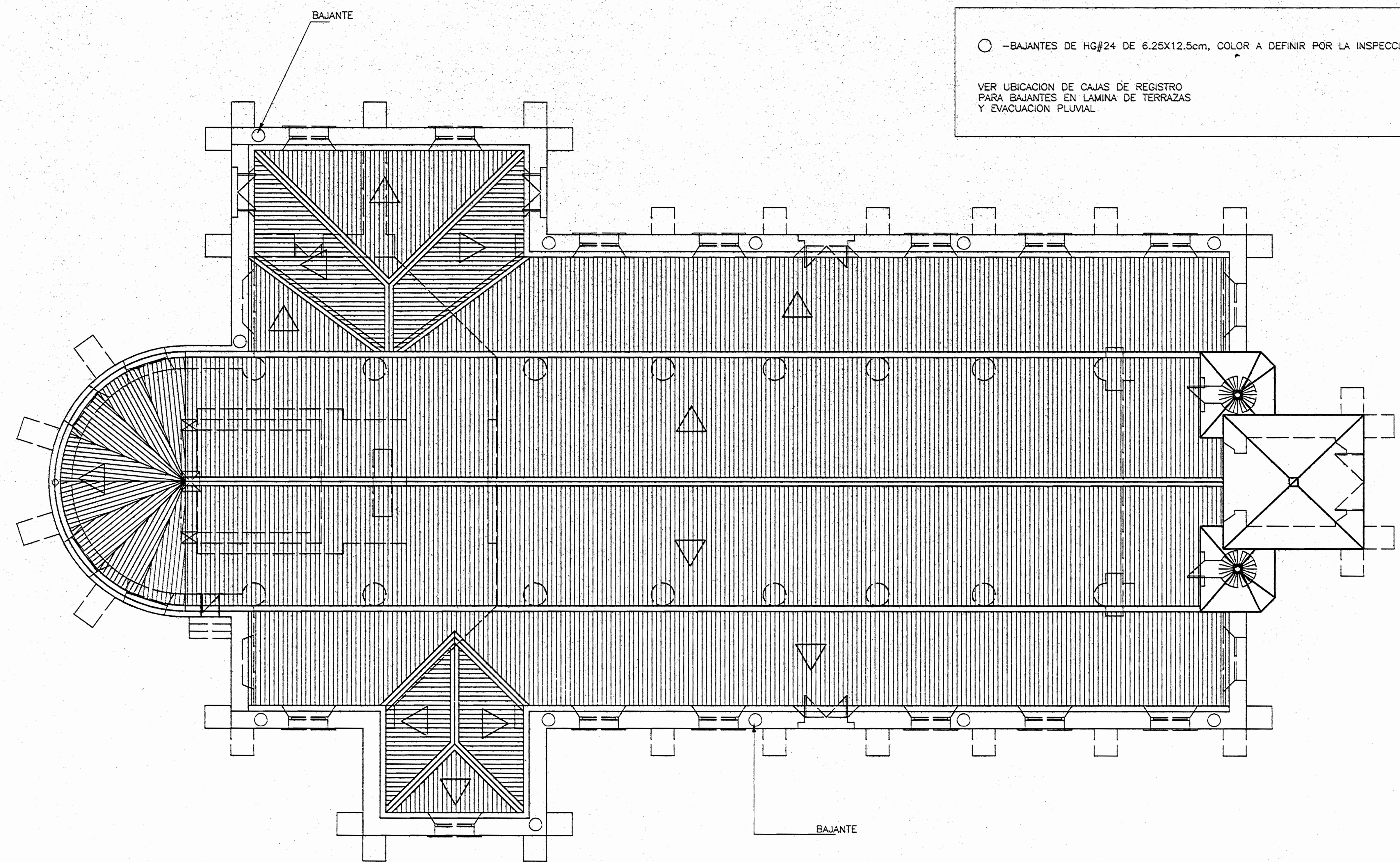

○ -BAJANTES DE HG#24 DE 6.25X12.5cm. COLOR A DEFINIR POR LA INSPECCION

VER UBICACION DE CAJAS DE REGISTRO PARA BAJANTES EN LAMINA DE TERRAZAS Y EVACUACION PLUVIAL

PLANTA DE TECHOS

ESC. 1 : 75

NOTAS:

- SE SUSTITUIRA EN SU TOTALIDAD LA CUBIERTA, INCLUYENDO HOJALATERIA (BOTAGUAS, LIMAHÓYAS, CUMBRERAS, ETC) Y EL SISTEMA DE EVACUACION PLUVIAL
- LAS LAMINAS DE TECHO A EMPLEAR SERAN DE HIERRO GALVANIZADO #26 ESMALTADAS DE FABRICA POR AMBOS LADOS Y DE PRIMERA CALIDAD, FIJADAS CON TORNILLO Y ARANDELA, COLOR A ESCOGER POR EL INSPECTOR
- LAS CANCHAS SERAN DE HIERRO GALVANIZADO #24 DE 45cm DE DESARROLLO REMACHADAS Y SOLDADAS, COLOR A ESCOGER POR EL INSPECTOR EL DISEÑO SERA SIMILAR AL EXISTENTE
- LOS BAJANTES SERAN DE TUBO PVC DE 10cm Ø PINTADOS DE UN COLOR QUE DISIMULE SU COLOCACION

aprobación comisión revisora de permisos de construcción

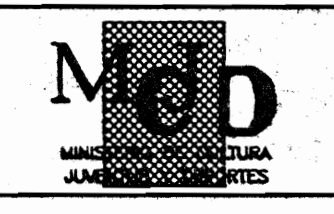

proyecto : RESTAURACION PARROQUIA DE PUNTARENAS

propietario : TEMPORALIDADES DE LA IGLESIA

| | | |
|------------|---------|----------|
| provincia | cantón | distrito |
| PUNTARENAS | CENTRAL | CENTRAL |

arquitecto: EDUARDO CAMACHO VARGAS

dibujo : V.H.Z.A.

profesional responsable : nombre : EDUARDO CAMACHO VARGAS n/req. A-4615

profesional responsable : dirección técnica : nombre : n/req.

información registro público : propietario : n° de catastro : sitios : contenido :

INDICADO

| | | |
|----------|-------------|----------|
| escala : | fecha : | lámينا : |
| INDICADA | ENERO, 2002 | 11 / 14 |

POSTES PARA ALUMBRADO SIMILARES
A LOS EXISTENTES EN EL BULEVARD
ANTIGUO CUARTEL, A APROBAR POR LA INSPECCION

POSTES PARA ALUMBRADO SIMILARES
A LOS EXISTENTES EN EL BULEVARD
ANTIGUO CUARTEL, A APROBAR POR LA INSPECCION

POSTES PARA ALUMBRADO SIMILARES
A LOS EXISTENTES EN EL BULEVARD
ANTIGUO CUARTEL, A APROBAR POR LA INSPECCION

SIMBOLOGIA ELECTRICA

- ⊕ MEDIDOR
- CAJA DE INTERRUPTORES TERMOMAGNETICOS
- ⊞ INTERRUPTOR PRINCIPAL
- ⚡ SALIDA PARA REFLECTOR EXTERNO
- ⊕ SALIDA PARA LAMPARA INCANDESCENTE

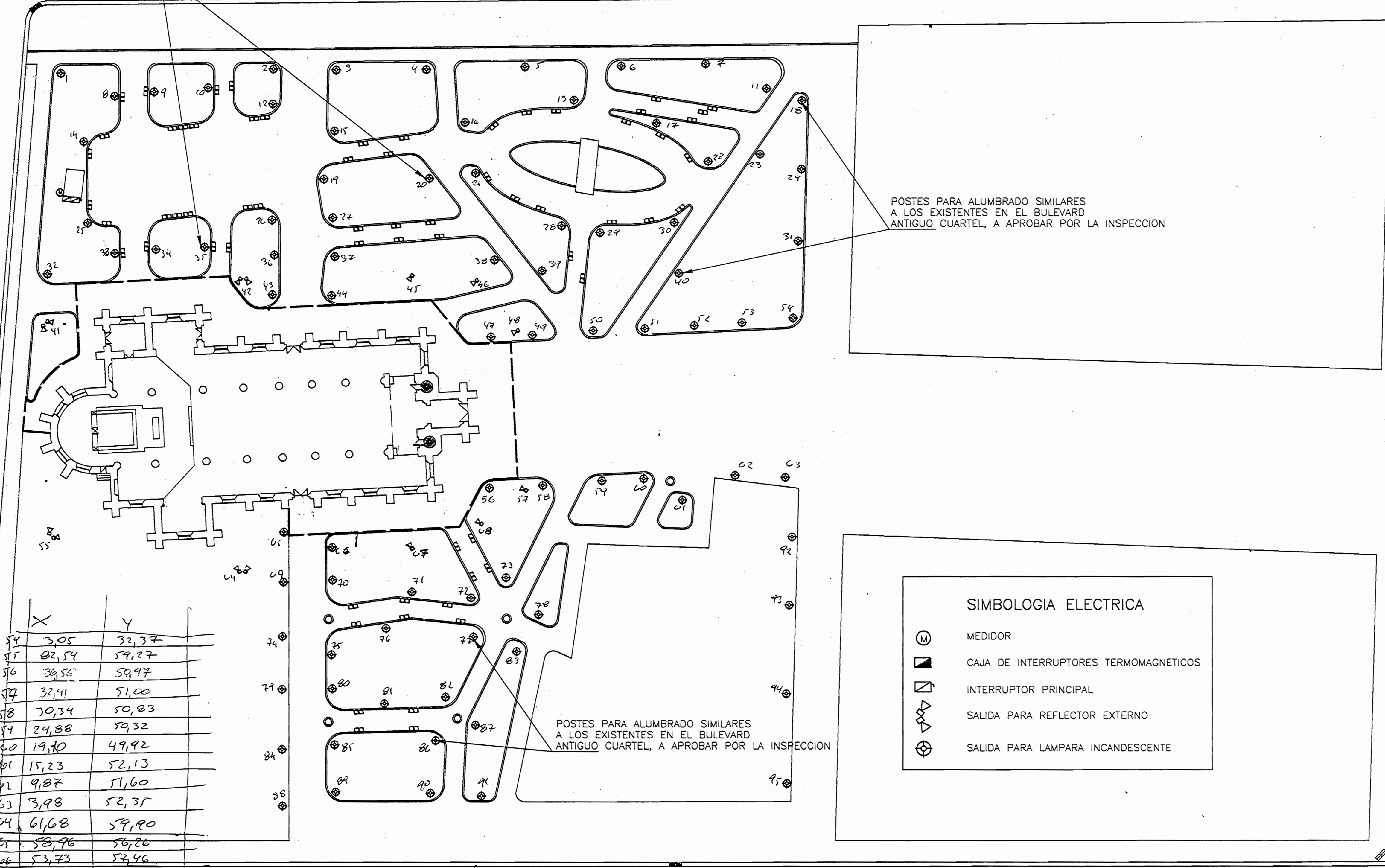

| X | Y |
|----|-------|
| 34 | 3,05 |
| 35 | 82,54 |
| 36 | 38,56 |
| 37 | 33,41 |
| 38 | 70,34 |
| 39 | 24,88 |
| 40 | 19,40 |
| 41 | 15,23 |
| 42 | 4,87 |
| 43 | 3,98 |
| 44 | 61,68 |
| 45 | 58,96 |
| 46 | 53,73 |
| 47 | 44,62 |
| 48 | 36,89 |
| 49 | 59,06 |
| 50 | 53,68 |
| 51 | 44,91 |
| 52 | 38,15 |
| 53 | 58,96 |
| 54 | 34,61 |
| 55 | 53,68 |
| 56 | 45,21 |
| 57 | 36,97 |
| 58 | 39,91 |
| 59 | 53,33 |
| 60 | 44,11 |
| 61 | 38,36 |
| 62 | 58,92 |
| 63 | 53,33 |
| 64 | 42,56 |
| 65 | 37,35 |

| X | Y |
|----|------|
| 92 | 7,22 |
| 93 | 7,10 |
| 94 | 7,74 |
| 95 | 7,85 |

PLANTA DE DISTRIBUCION ELECTRICA

ESC. 1 : 250

| | X (m) | Y (m) |
|----|-------|-------|
| A | 0,00 | 0,00 |
| B | 85,00 | 0,00 |
| C | 0,00 | 90,00 |
| 1 | 83,49 | 5,50 |
| 2 | 0,21 | 5,05 |
| 3 | 53,13 | 5,13 |
| 4 | 43,23 | 4,42 |
| 5 | 33,07 | 4,45 |
| 6 | 22,13 | 4,35 |
| 7 | 12,48 | 4,29 |
| 8 | 7,40 | 3,58 |
| 9 | 7,26 | 7,64 |
| 10 | 6,71 | 7,52 |
| 11 | 4,03 | 4,24 |
| 12 | 60,09 | 8,84 |
| 13 | 27,11 | 8,4 |
| 14 | 80,69 | 17,64 |
| 15 | 53,21 | 13,02 |
| 16 | 39,21 | 19,49 |
| 17 | 21,47 | 9,92 |
| 18 | 2,34 | 7,75 |
| 19 | 54,41 | 16,23 |
| 20 | 42,85 | 14,80 |
| 21 | 38,84 | 15,98 |
| 22 | 12,33 | 15,19 |
| 23 | 8,38 | 16,27 |
| 24 | 2,15 | 15,23 |
| 25 | 82,56 | 21,67 |
| 26 | 60,52 | 21,05 |
| 27 | 53,42 | 21,63 |
| 28 | 28,36 | 22,11 |
| 29 | 24,50 | 23,80 |
| 30 | 15,40 | 20,49 |
| 31 | 2,48 | 24,69 |
| 32 | 85,15 | 27,49 |
| 33 | 72,34 | 25,38 |
| 34 | 73,13 | 24,60 |
| 35 | 67,52 | 24,60 |
| 36 | 58,86 | 25,76 |
| 37 | 53,42 | 25,22 |
| 38 | 35,88 | 25,76 |
| 39 | 29,72 | 27,08 |
| 40 | 14,02 | 24,57 |
| 41 | 04,89 | 23,65 |
| 42 | 62,65 | 28,54 |
| 43 | 69,27 | 30,25 |
| 44 | 53,92 | 29,72 |
| 45 | 46,57 | 28,25 |
| 46 | 38,99 | 28,94 |
| 47 | 37,18 | 34,51 |
| 48 | 34,29 | 33,69 |
| 49 | 31,83 | 34,25 |
| 50 | 24,87 | 33,90 |
| 51 | 19,71 | 33,32 |
| 52 | 13,84 | 33,30 |
| 53 | 8,42 | 33,05 |

aprobación comisión revisora
de permisos de construcción

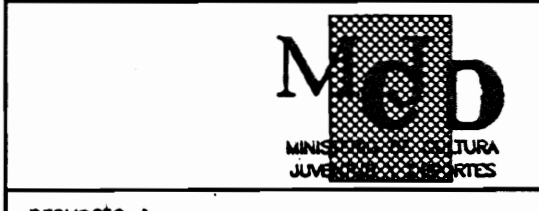

proyecto : RESTAURACION
PARROQUIA DE PUNTARENAS

propietario : TEMPORALIDADES DE
LA IGLESIA

| provincia | cantón | distrito |
|------------|---------|----------|
| PUNTARENAS | CENTRAL | CENTRAL |

arquitecto : EDUARDO CAMACHO VARGAS
ingeniero : GILBERT ARGUELLO GONZALES

dibujo : V.H.Z.A.

profesional responsable :
nombre : EDUARDO CAMACHO VARGAS

firma : *[Signature]* A-4615

profesional responsable :
dirección técnica :
nombre :
firma : _____

información registro público :
propietario :
n° de catastro :
sitio :
contenido :

PLANTA ELECTRICA

| escala : | fecha : | lápiz : |
|----------|-------------|---------|
| INDICADA | ENERO, 2002 | 12 / 14 |

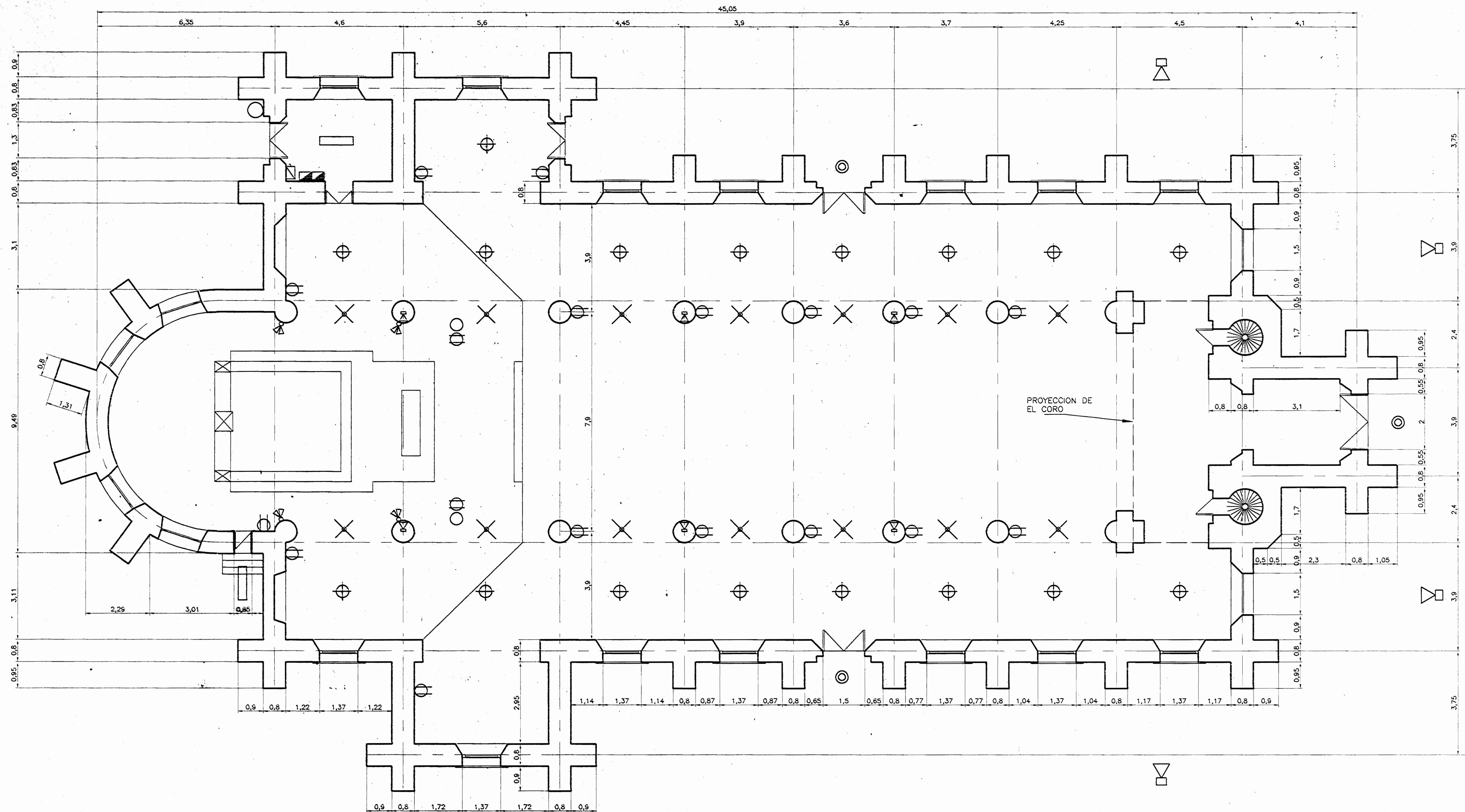

PLANTA DE DISTRIBUCION ELECTRICA EXISTENTE

ESC. 1 : 75

NOTAS:
 -SE SOLICITA LA ELABORACION DEL DISEÑO ELECTRICO COMPLETO POR PARTE DE INGENIERO ELECTRICO INCORPORADO AL COLEGIO FEDERADO DE INGENIEROS Y ARQUITECTOS DE COSTA RICA, ASI COMO LA TRAMITACION DE LOS PERMISOS NECESARIOS

De permisos

aprobación comisión revisora de permisos de construcción



proyecto : RESTAURACION PARROQUIA DE PUNTARENAS

propietario : TEMPORALIDADES DE LA IGLESIA

| | | |
|------------|---------|----------|
| provincia | cantón | distrito |
| PUNTARENAS | CENTRAL | CENTRAL |

arquitecto: EDUARDO CAMACHO VARGAS

dibujo : V.H.Z.A.

profesional responsable : nombre : EDUARDO CAMACHO VARGAS

firma : *[Signature]* n° reg. A-4615

profesional responsable : dirección técnica : nombre :

firma : n° reg. :

información registro público : propietario :

n° de catastro : sitios :

contenido :

INDICADO

| | | |
|----------|-------------|----------|
| escala : | fecha : | lámina : |
| INDICADA | ENERO, 2002 | 13 / 14 |

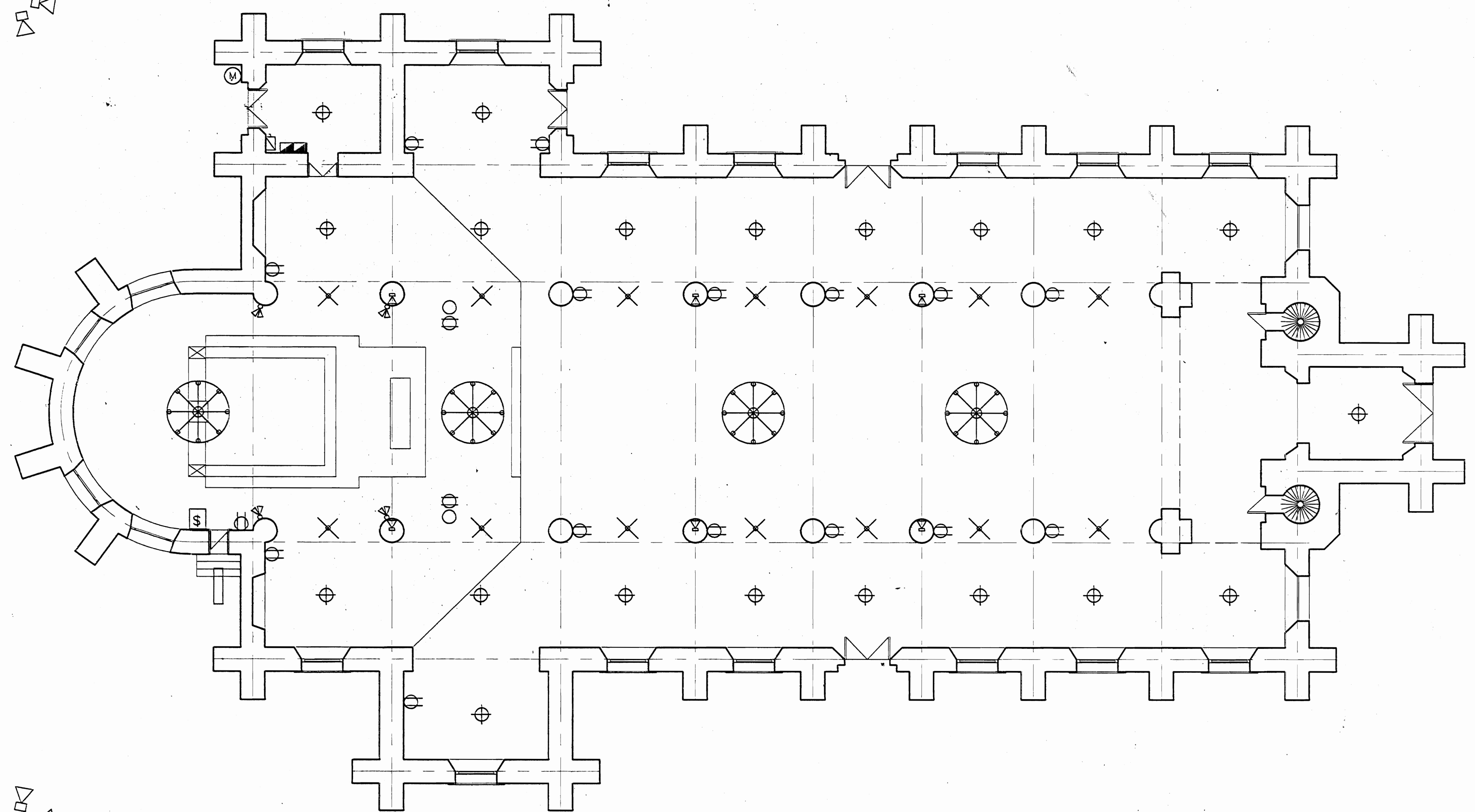

PLANTA DE DISTRIBUCION ELECTRICA
PROPUESTA

ESC. 1 : 75

NOTAS:

-SE SOLICITA LA ELABORACION DEL DISEÑO ELECTRICO COMPLETO POR PARTE DE INGENIERO ELECTRICO INCORPORADO AL COLEGIO FEDERADO DE INGENIEROS Y ARQUITECTOS DE COSTA RICA

| SIMBOLOGIA | |
|------------|--|
| | SALIDA PARA LAMPARA TIPO ARAÑA |
| | SALIDA PARA REFLECTOR EXTERNO |
| | SALIDA PARA TOMACORRIENTE DOBLE DE PARED |
| | SALIDA PARA VENTILADOR |
| | SALIDA PARA LAMPARA INCANDESCENTE |
| | SALIDA PARA CONECCION DE MICROFONOS |
| | SALIDA PARA TOMACORRIENTE DOBLE EN PISO |
| | SALIDA PARA REFLECTOR INTERNO |
| | INTERRUPTOR PRINCIPAL |
| | CAJA DE INTERRUPTORES TERMOMAGNETICOS |
| | MEDIDOR |
| | CENTRO DE CONTROL DE APAGADORES |

De permisos

aprobación comisión revisora
de permisos de construcción



proyecto : RESTAURACION
PARROQUIA DE PUNTARENAS

propietario : TEMPORALIDADES DE
LA IGLESIA

| provincia | cantón | distrito |
|------------|---------|----------|
| PUNTARENAS | CENTRAL | CENTRAL |

arquitecto:
EDUARDO CAMACHO VARGAS

dibujo : V.H.Z.A.

profesional responsable :

nombre : EDUARDO CAMACHO VARGAS

firma : n.º: A-4615

profesional responsable :

dirección técnica :

nombre :

firma : n.º:

información registro público :

propietario :

n.º de catastro :

sitas :

contenido :

INDICADO

escala :

fecha :

lámina :

| | | |
|----------|--------------|---------|
| INDICADA | ENERO , 2002 | 14 / 14 |
|----------|--------------|---------|