

TABLA DE ACABADOS	
▽	Ferro completo en tablilla original de 1.25x10cm; buen estado.
▽	Ferro en plywood hasta em S.N.P.T. luego se continua con tablilla original de 1.25x10cm; buen estado. Alteración de estado original.
▽	Ferro en tablilla original de 1.25x10cm hasta 100cm S.N.P.T. luego se continua al ferro en plywood. Alteración de original.
▽	Ferro en tablilla original de 1.25x10cm hasta 150cm S.N.P.T. luego se continua al ferro en plywood. Alteración de original.
→	Rueta no original.
Mo	Los pisos en los corredores y aulas son en mosaico de 15x15cm en Tablero; en buen estado.
Ta	Las cialas falsas tienen un acabado en tablilla de 1.25x10cm con ventanillas para ventilación.

**Notas:**  
 1- En un 100% de paredes se realizaron pruebas para comprobar el estado de conservación de la estructura, el resultado se halla en la memoria del documento complementario a los planos.

PROYECTO		
<b>ESTADO ACTUAL ESCUELA DE EL CARMEN</b>		
PROPIEDAD DE		
MINISTERIO DE CULTURA, JUVENTUD Y DEPORTES.		
PROVINCIA	CANTON	DISTRITO
PUNTARENAS	CENTRO	EL CARMEN
DISEÑADO POR		
SRA. SANDRA QUIROS B.		
DISEÑADO POR		
RODOLFO CHAVES P.		
DISEÑADO POR		
VICTOR H. ZUÑIGA A.		
PROFESIONAL RESPONSABLE		
ARQ. SANDRA QUIROS B.		
CONTENIDO		
DISTRIBUCION ARQUITECTONICA		
ESCALA	FECHA	LÁMINA
1:100	MARZO, 92	1 - 4

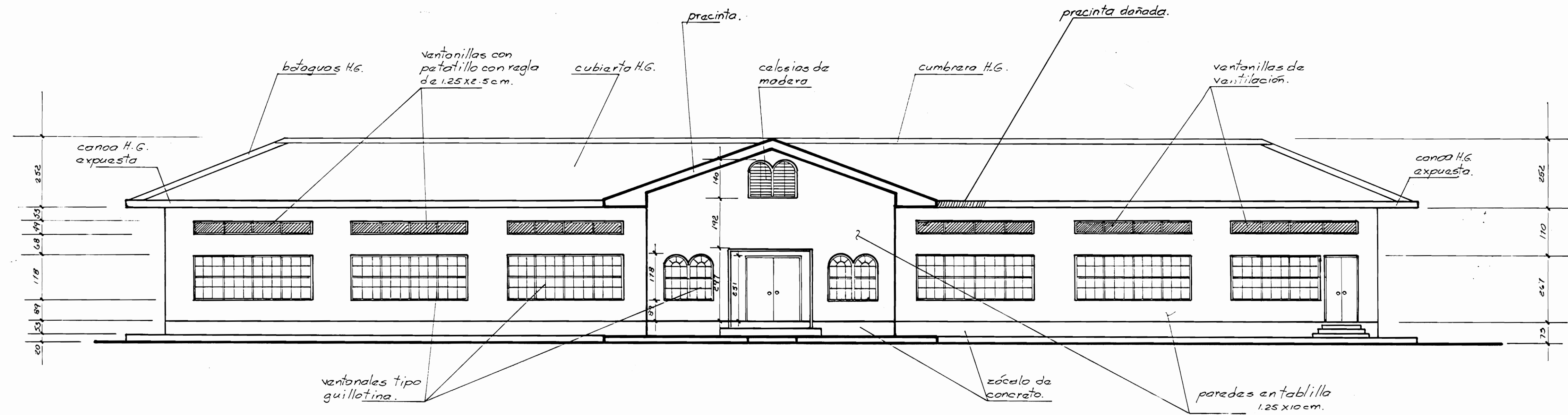

**FACHADA SUR** ESC. \_\_\_\_\_ 1:100

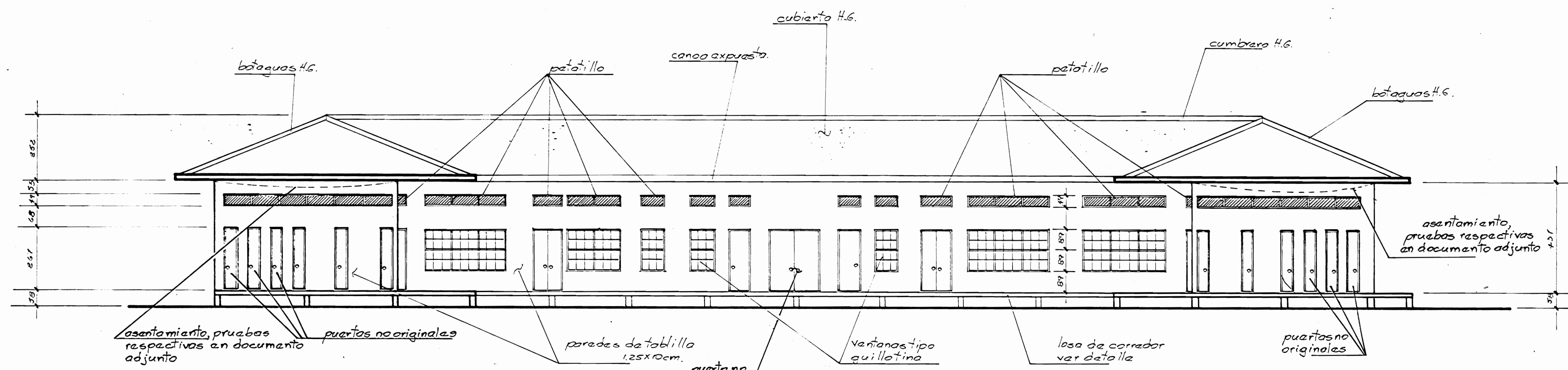

**FACHADA NORTE** ESC. \_\_\_\_\_ 1:100

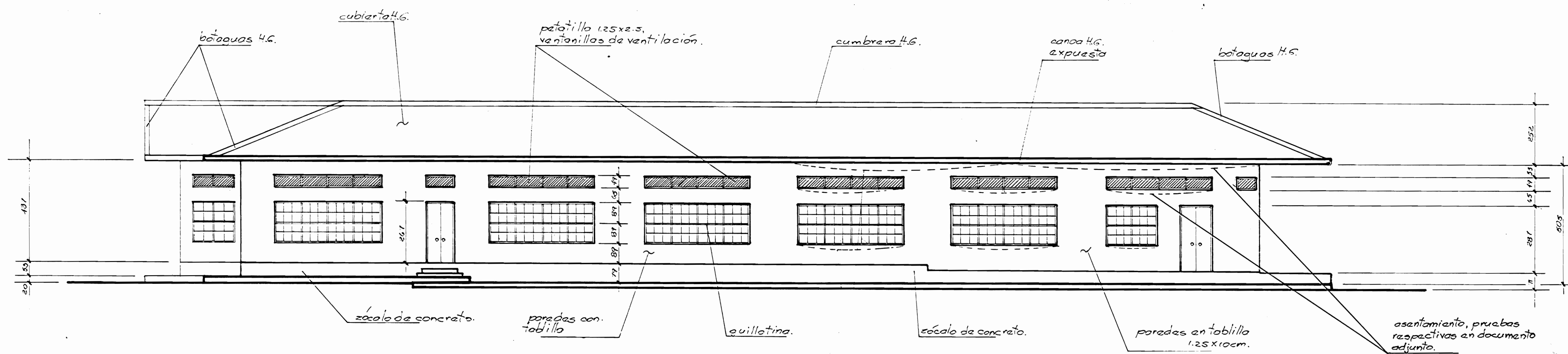

**FACHADA ESTE** ESC. \_\_\_\_\_ 1:100

PROYECTO  
**ESTADO ACTUAL  
ESCUELA DE EL CARMEN**

PROPIEDAD DE  
MINISTERIO DE CULTURA,  
JUVENTUD Y DEPORTES.

PROVINCIA	CANTON	DISTRITO
PUNTARENAS	CENTRO	EL CARMEN

ARC. SANDRA QUIROS B.  
ING. RODOLFO CHAVES P.  
DISE. VICTOR H. ZUÑIGA A.  
PROFESIONAL RESPONSABLE  
ARC. SANDRA QUIROS B.

CONTENIDO  
FACHADAS NORTE, SUR Y ESTE

ESCALA	FECHA	LAMINA
1:100	MARZO 92	2 - 4

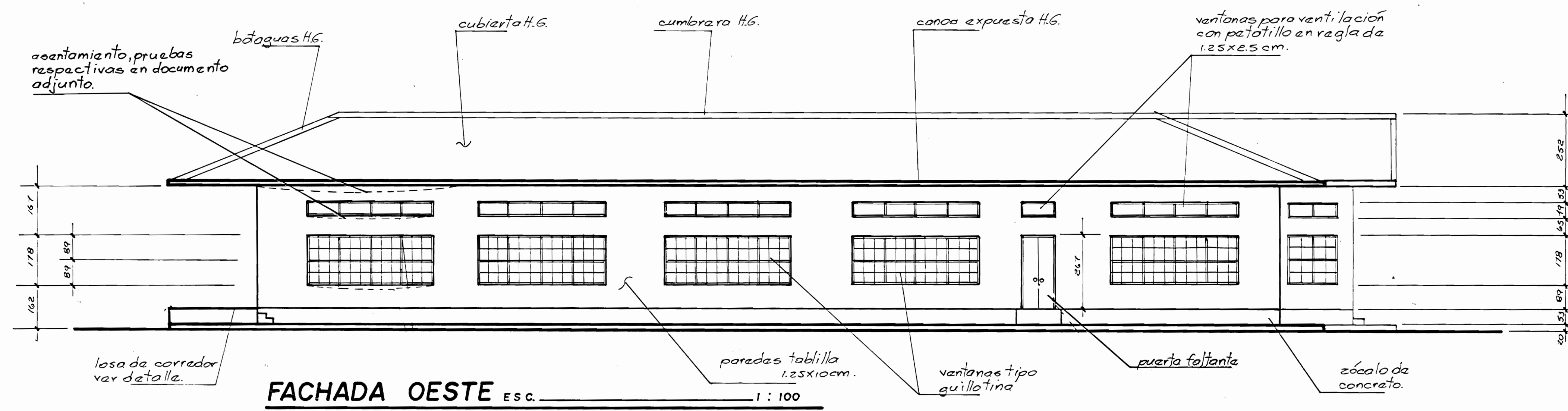

**FACHADA OESTE** ESC. 1:100

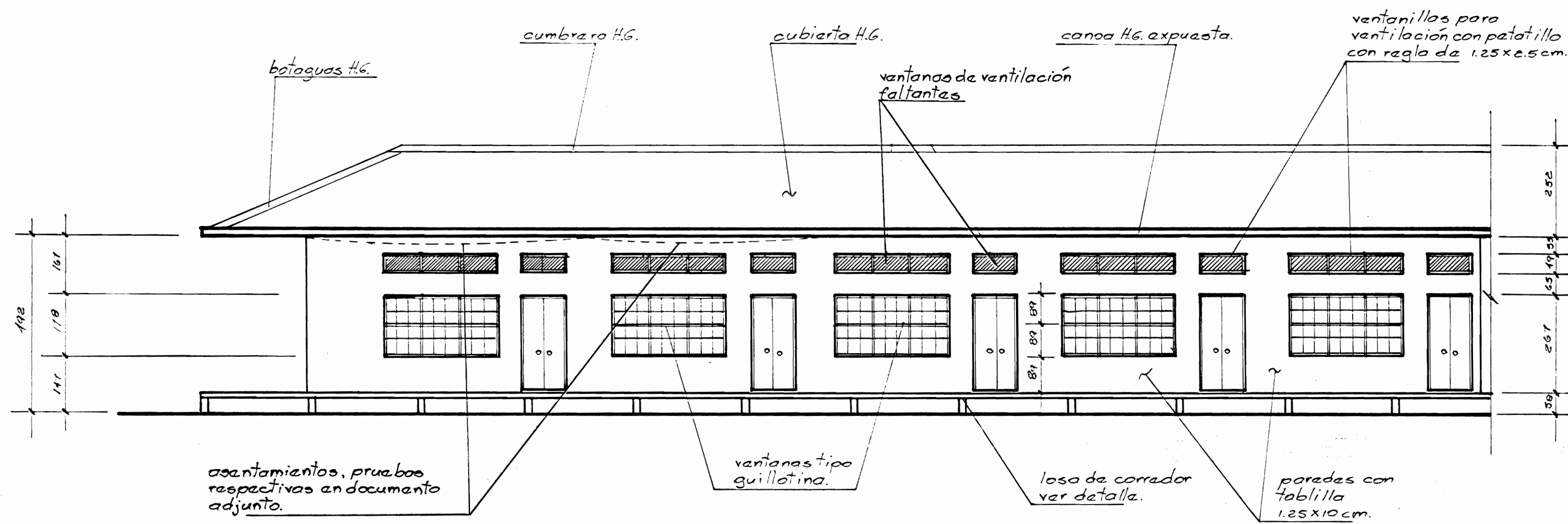

**FACHADA INTERNA ESTE** ESC. 1:100

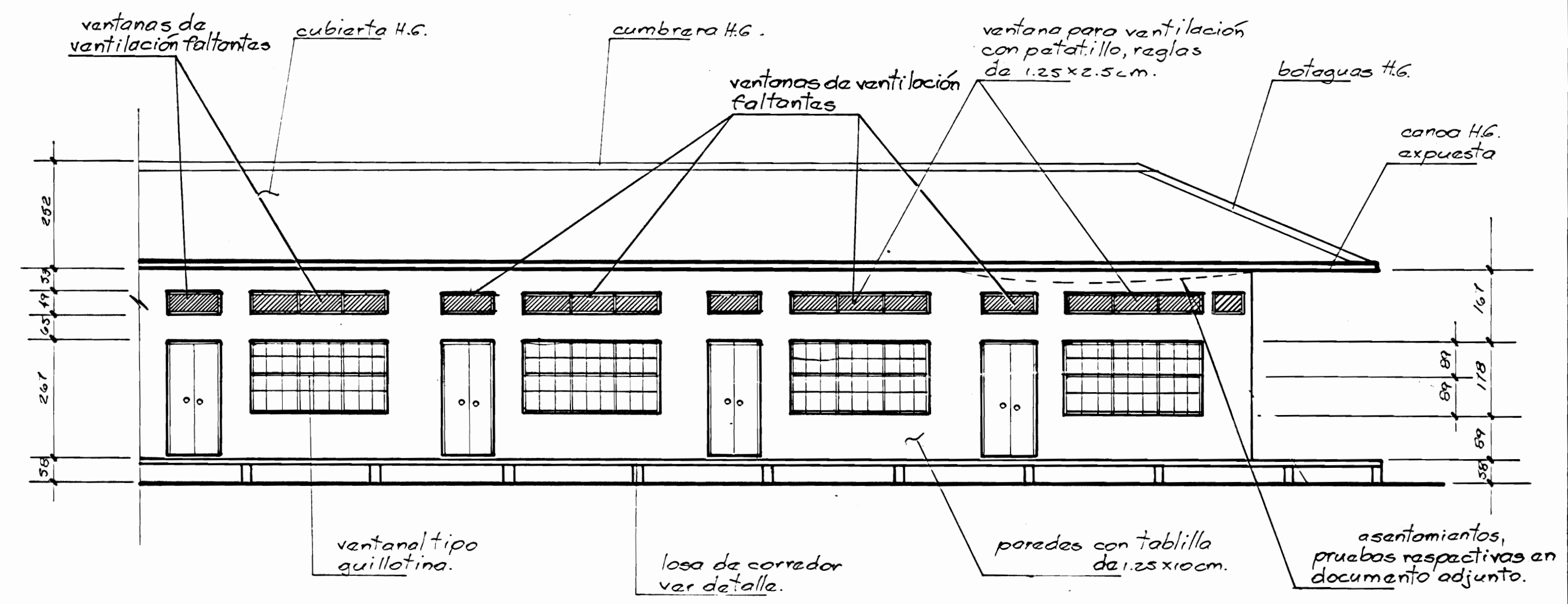

**FACHADA INTERNA OESTE** ESC. 1:100

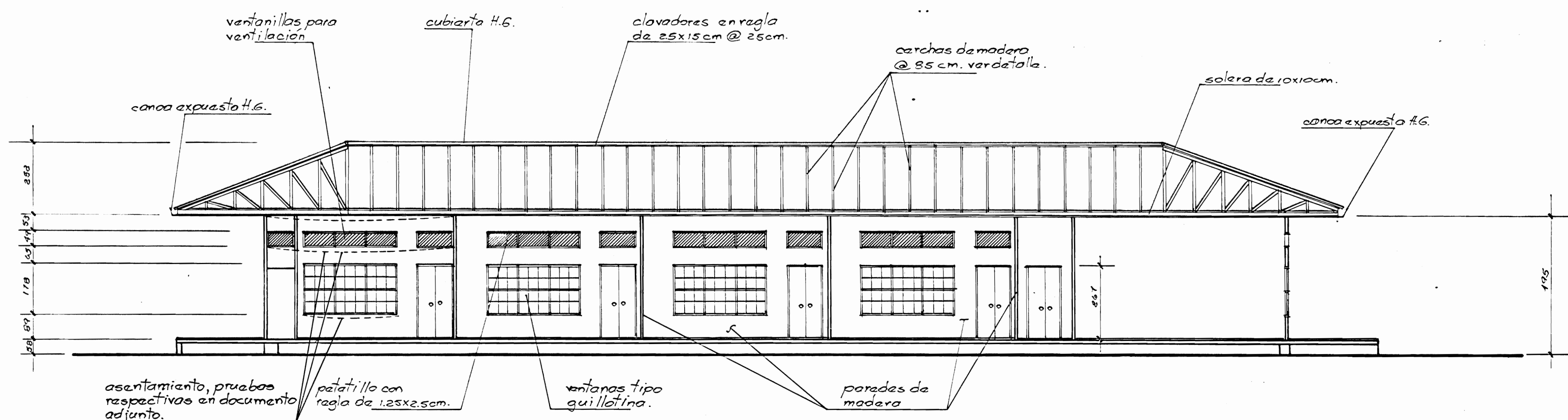

**CORTE AA** ESC. 1:100

PROYECTO		
<b>ESTADO ACTUAL</b>		
<b>ESCUELA DE EL CARMEN</b>		
PROPIEDAD DE		
MINISTERIO DE CULTURA, JUVENTUD Y DEPORTES.		
PROVINCIA	CANTON	DISTRITO
PUNTARENAS	CENTRO	EL CARMEN
ARQ. SANDRA QUIROS B.		
ING. RODOLFO CHAVES P.		
DIP. VICTOR H. ZUÑIGA A.		
PROFESIONAL RESPONSABLE		
ARQ. SANDRA QUIROS B.		
CONTENIDO		
FACHADAS OESTE, INTERNAS ESTE Y OESTE		
CORTE AA		
ESCALA	FECHA	LAMINA
1:100	MARZO, 92	3 - 4

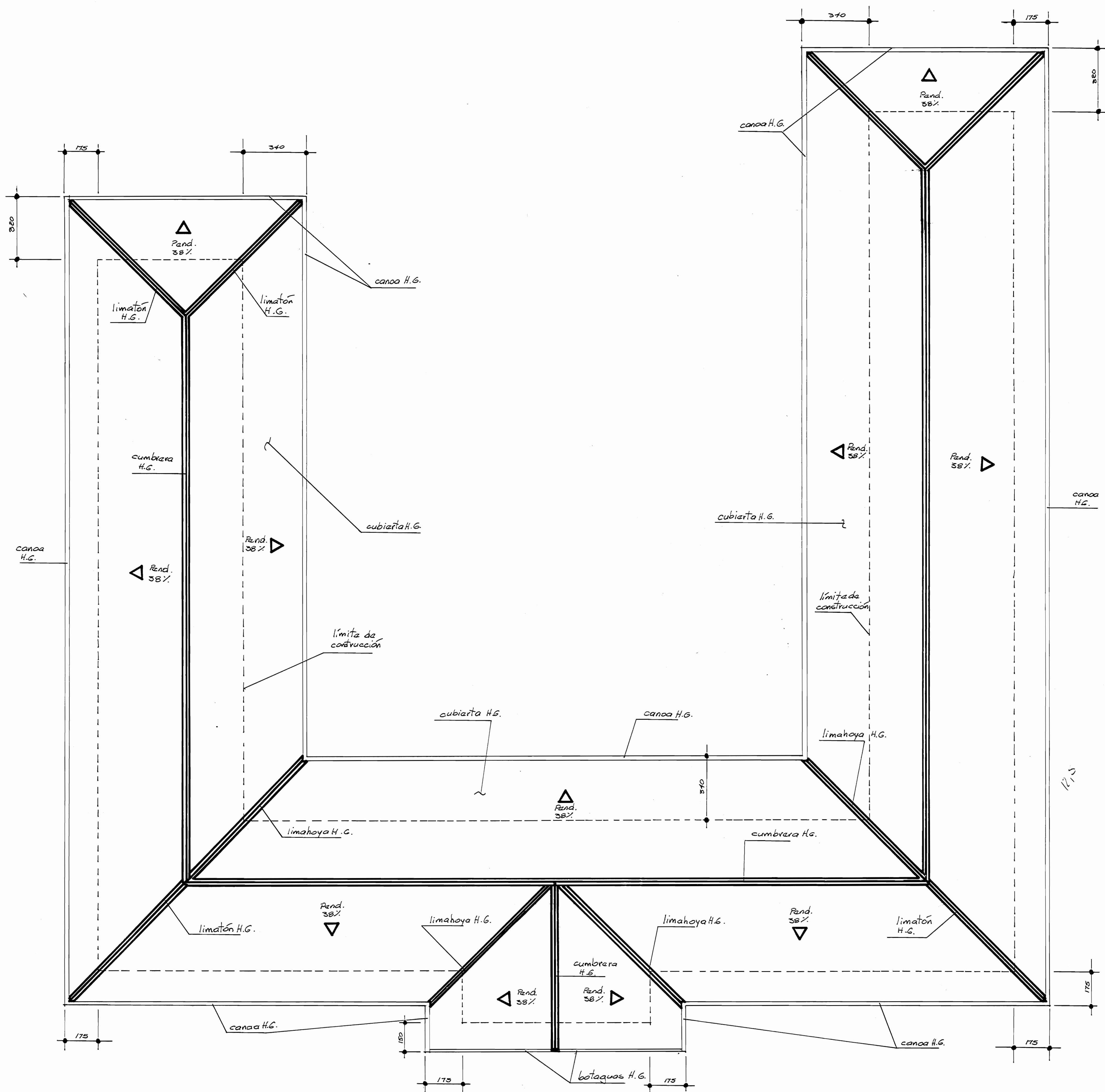

**PLANTA DE TECHOS** ESC. 1:100

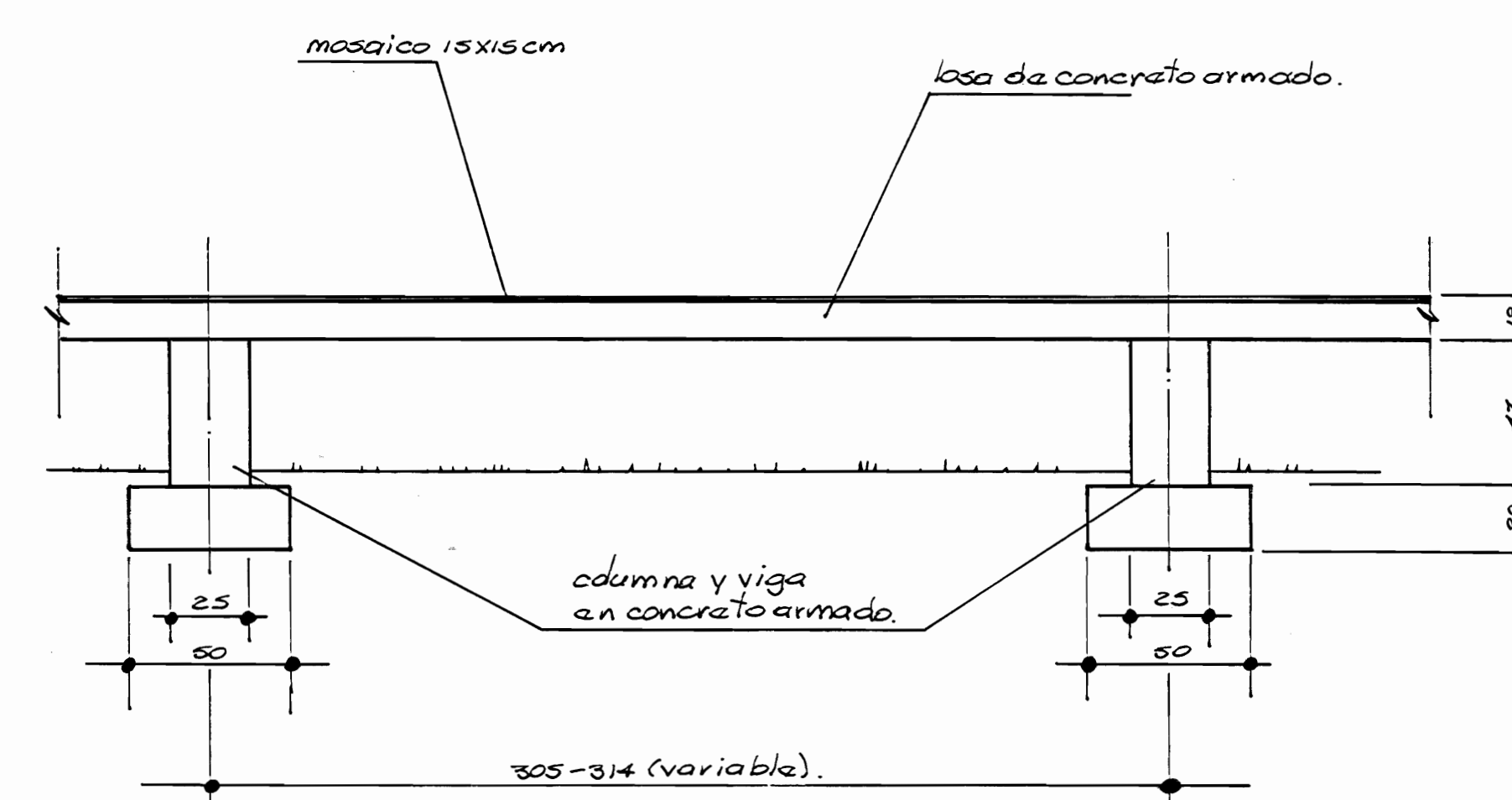

**DETALLE LOSA DE PISO EN CORREDOR** ESC. 1: 20

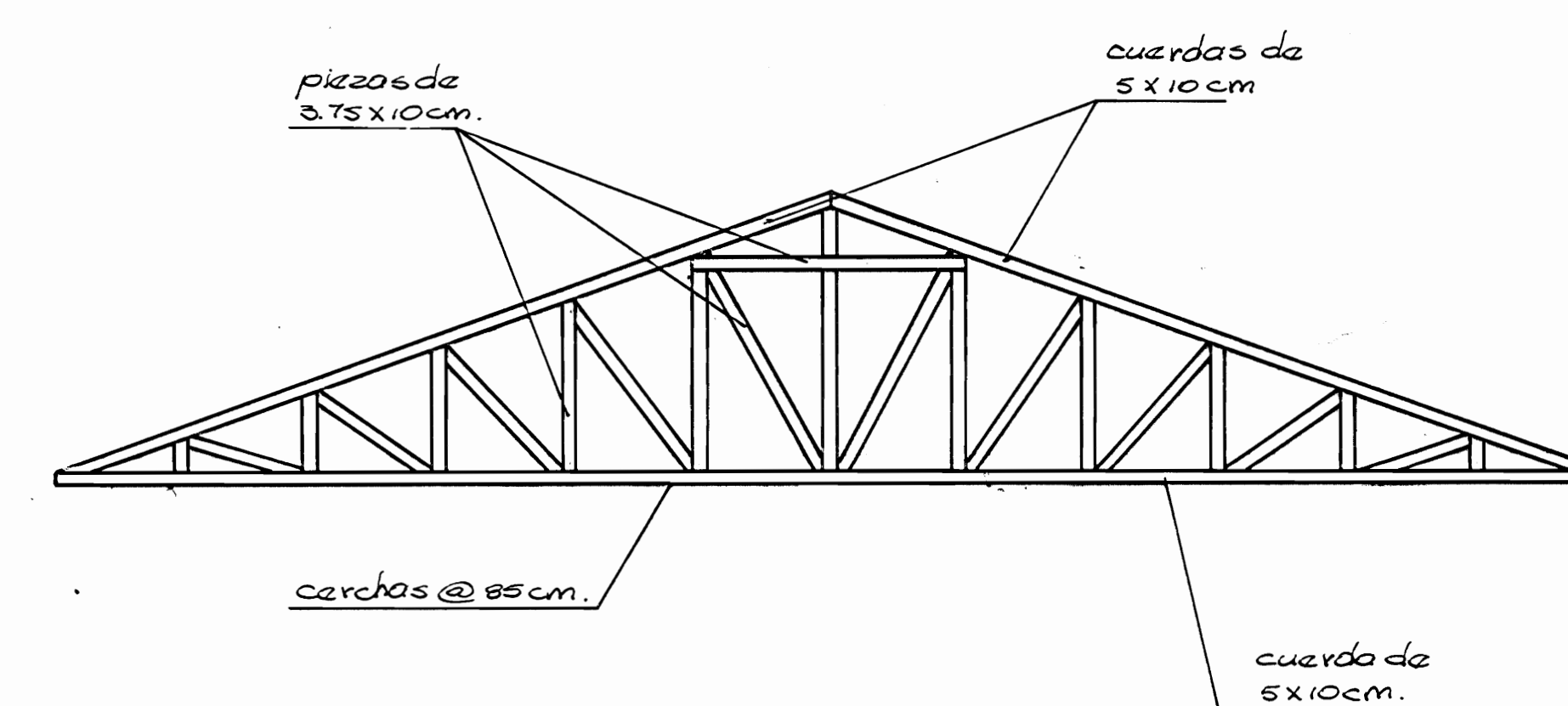

**DETALLE DE CERCHA** ESC. 1: 50

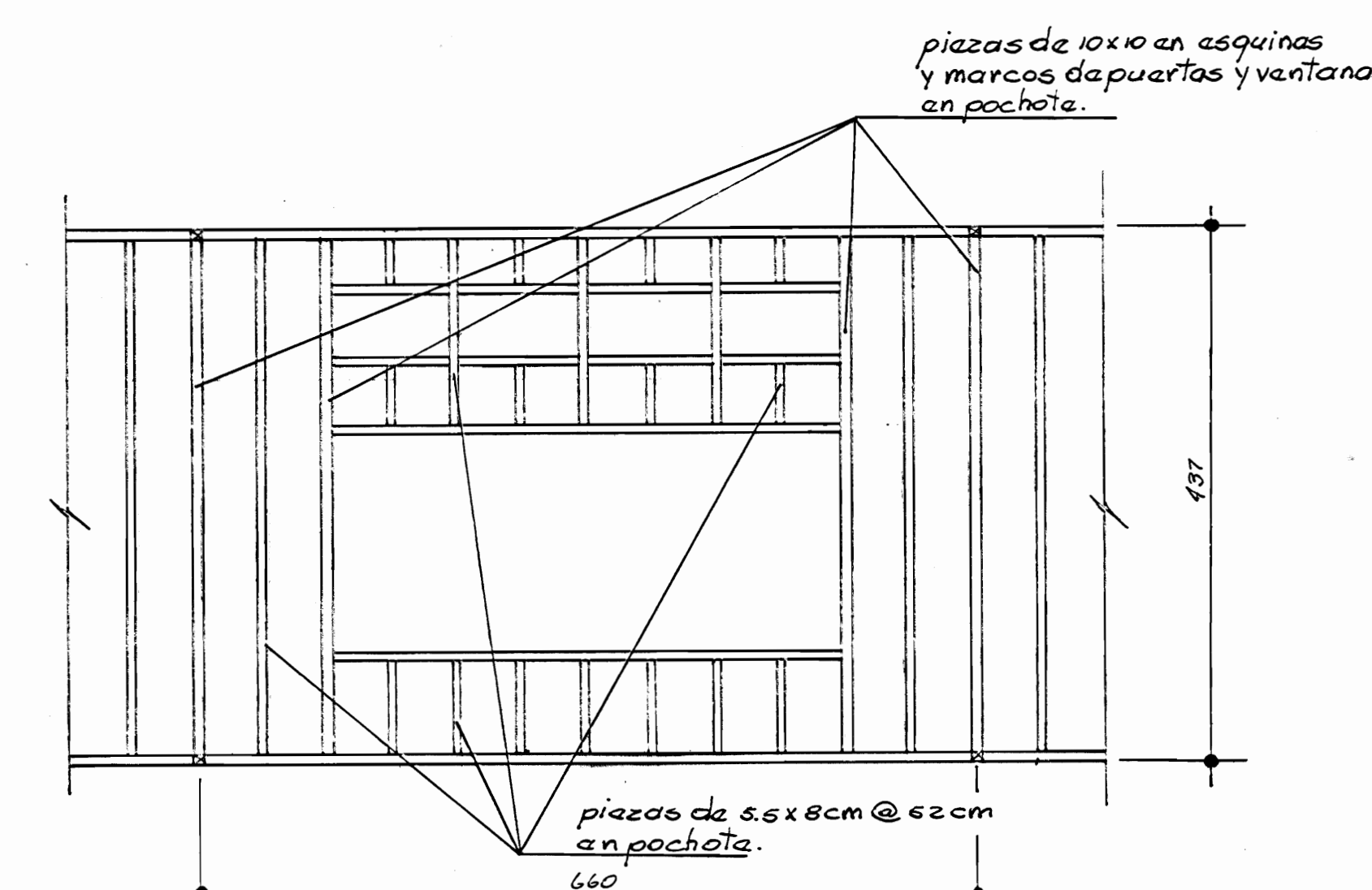

**DETALLE ESTRUCTURA DE PARED** ESC. 1: 50

*Nota:*  
1- Lámina de techo dañada en un 30%.

**ESTADO ACTUAL  
ESCUELA DE EL CARMEN**

PROPIEDAD DE  
MINISTERIO DE CULTURA,  
JUVENTUD Y DEPORTES.

PROVINCIA	CANTÓN	DISTRITO
PUNTARENAS	CENTRO	EL CARMEN

ARQ. SANDRA QUIROS B.  
ING. RODOLFO CHAVES P.  
DR. VICTOR H. ZURIGA A.  
PROFESIONAL RESPONSABLE  
ARQ. SANDRA QUIROS B.

CONTENIDO  
PLANTA DE TECHOS  
DETALLES

ESCALA	FECHA	LÁMINA
INDICADA	MARZO, 92	4 - 4