

# Propuesta

## Estación de Ferrocarril al Atlántico de Turrialba

“La Estación de Ferrocarril al Atlántico de Turrialba y sus inmuebles, es un espacio urbano y patrimonial, en el cual los inmuebles y el entorno del patio se combinan con recuerdos, sentimientos y vivencias comunitarias, contribuyendo así, a conformar su identidad y consecuentemente la de sus habitantes.”



### INDICE DE LÁMINAS

L1-	PORTADA - INDICE DE LÁMINAS
L2-	LÁMINA DE CONJUNTO - INDICACIÓN DE SECCIONES
L3-	FACHADA SUR. -FACHADA NORTE. -FACHADA PRINCIPAL. -FACHADA POSTERIOR.
L4-	CORTE A-A. -CORTE B-B. -CORTE C-C.
L5-	PLANTA ARQUITECTÓNICA - CONJUNTO ORIGINAL
L6-	PLANTA ARQUITECTÓNICA - INCLUYE AGREGADO
L7-	PLANTA DE TECHOS - PLANTA ESTRUCTURAL DE TECHOS
L8-	PLANTA DE MATERIAL DE PISOS - PLANTA DE ESTRUCTURA DE PISO DE MADERA -CORTE TÍPICO -DETALLE DE PARED -DETALLE DE CERCHA -DETALLE DE CADENILLOS
L9-	-DIAGNÓSTICO -FACHADA DIAGNÓSTICO SUR -FACHADA DIAGNÓSTICO NORTE -FACHADA DIANÓSTICO PRINCIPAL -FACHADA DIAGNÓSTICO POSTERIOR
L10-	-CORTE DE DIAGNÓSTICO A-A -CORTE DE DIAGNÓSTICO B-B -CORTE DE DIAGNÓSTICO C-C
L11-	-IMÁGENES DE REFERENCIA PARA DIAGNÓSTICO DEL EDIFICIO
L12-	-VISTA DE FACHADAS NORTE Y PRINCIPAL -VISTA DE FACHADAS SUR Y PRINCIPAL -VISTA DE FACHADAS SUR Y POSTERIOR -VISTA DE FACHADAS NORTE Y POSTERIOR

PROYECTO: RESTAURACIÓN ESTACIÓN FERROCARRIL AL ATLÁNTICO DE TURRIALBA		
PROPIETARIO: <b>INCOFER</b>		
ARQUITECTA: LISBETH ULLOA GONZALES A-22296		
DIBUJO: IGNACIO GRANADOS VEGA Teléfono celular: +506 8845 -4502 iztararquitectura@gmail.com		
SIMBOLOGÍA: -INDICADA		
CONTENIDO:  -PORTADA -INDICE DE LÁMINAS		
ESCALA	FECHA	LAMINA
INDICADA	AGOSTO DE 2011	1 / 11



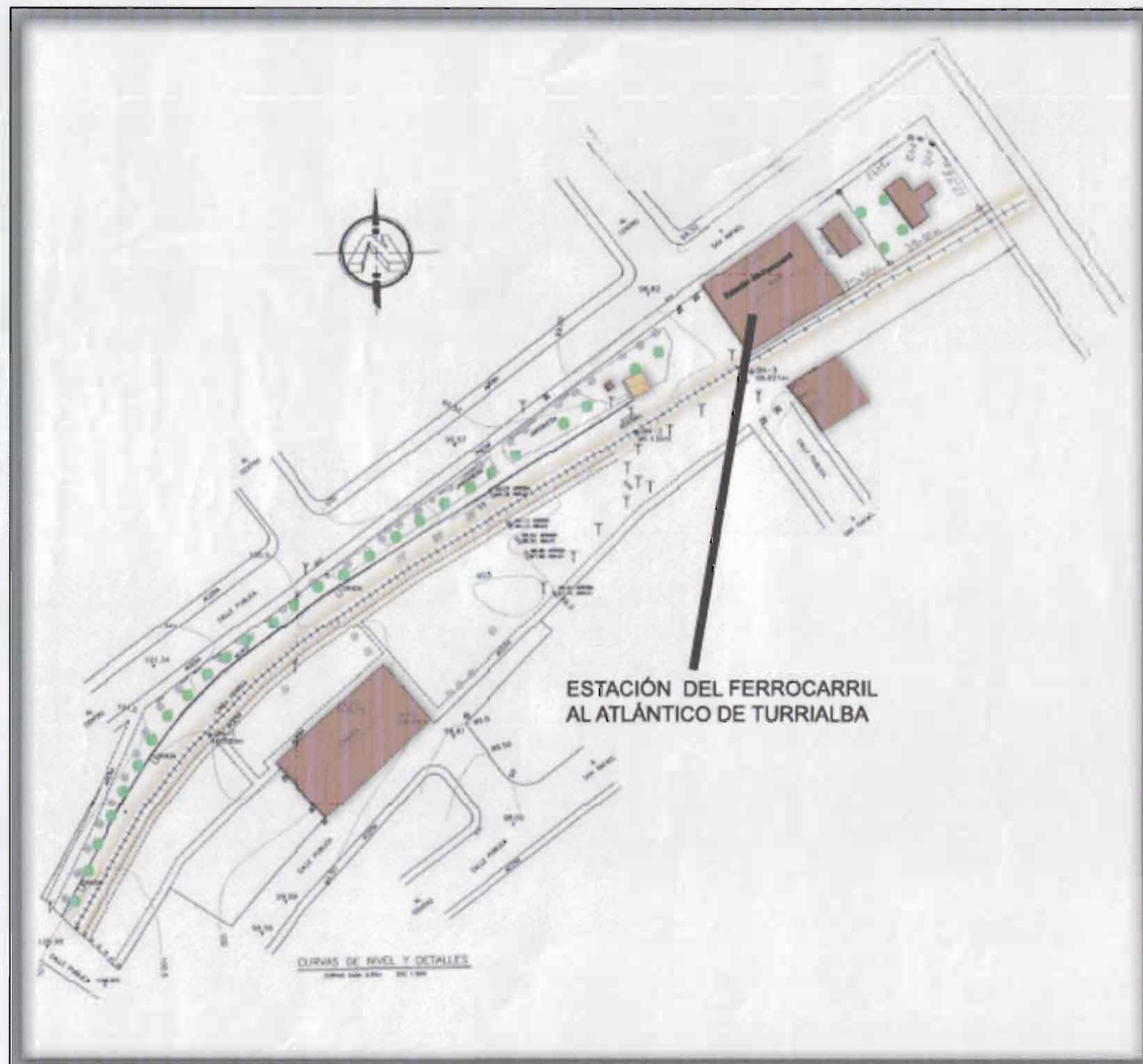

ESTACIÓN DEL FERROCARRIL  
AL ATLÁNTICO DE TURRIALBA

PLANTA DE CONJUNTO

SIN ESCALA

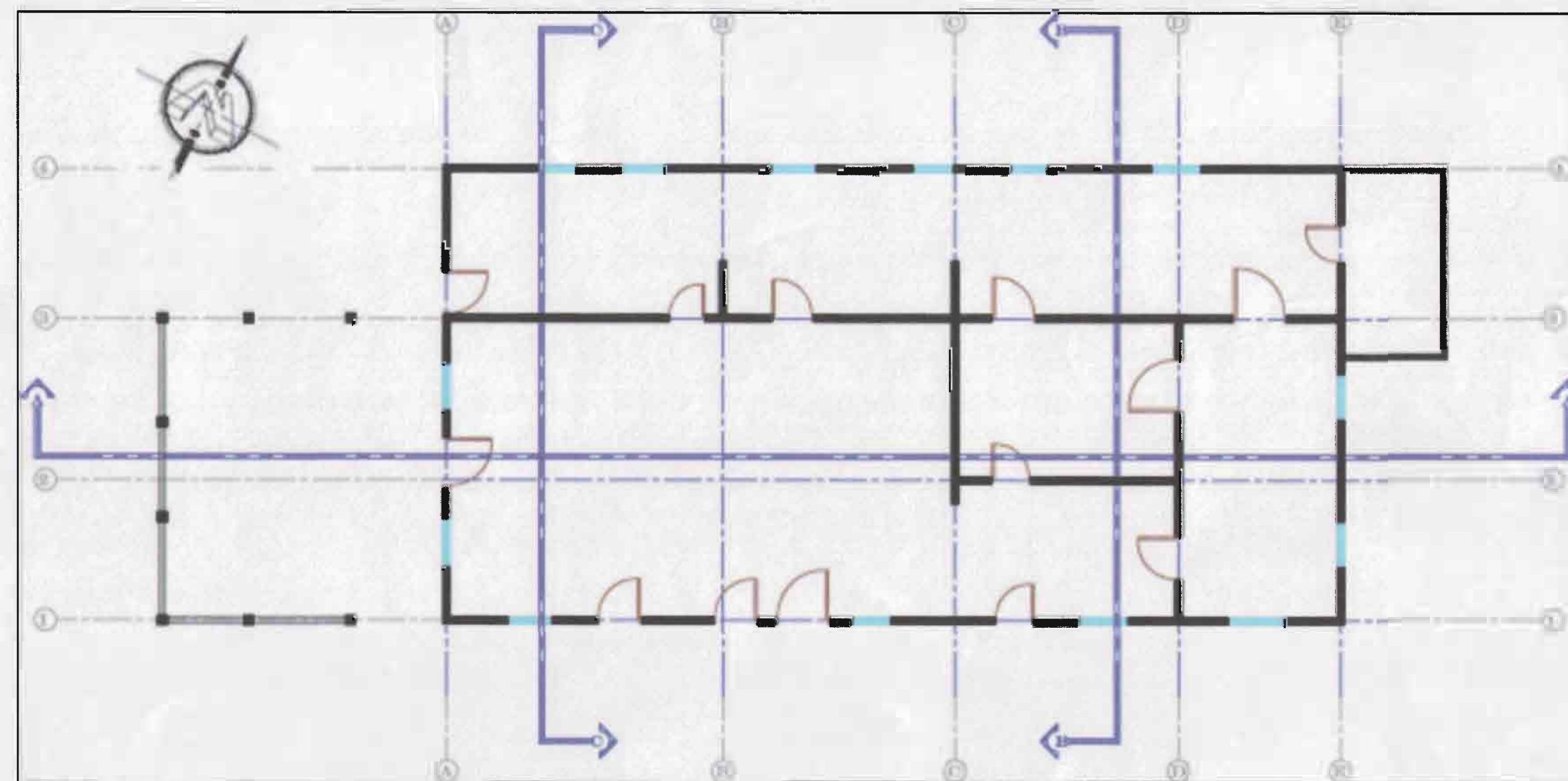

PROYECTO: RESTAURACIÓN ESTACIÓN FERROCARRIL AL ATLÁNTICO DE TURRIALBA		
PROPIETARIO: <b>INCOFER</b>		
ARQUITECTA: LISBETH ULLOA GONZALES A-22296		
DIBUJO: IGNACIO GRANADOS VEGA Teléfono celular: +506 8845-4502 izaruarquitectura@gmail.com		
SIMBOLOGÍA: -INDICADA		
CONTENIDO: -PLANTA DE CONJUNTO -INDICACIÓN DE SECCIONES		
ESCALA	FECHA	LAMINA
INDICADA	AGOSTO DE 2011	2 / 11



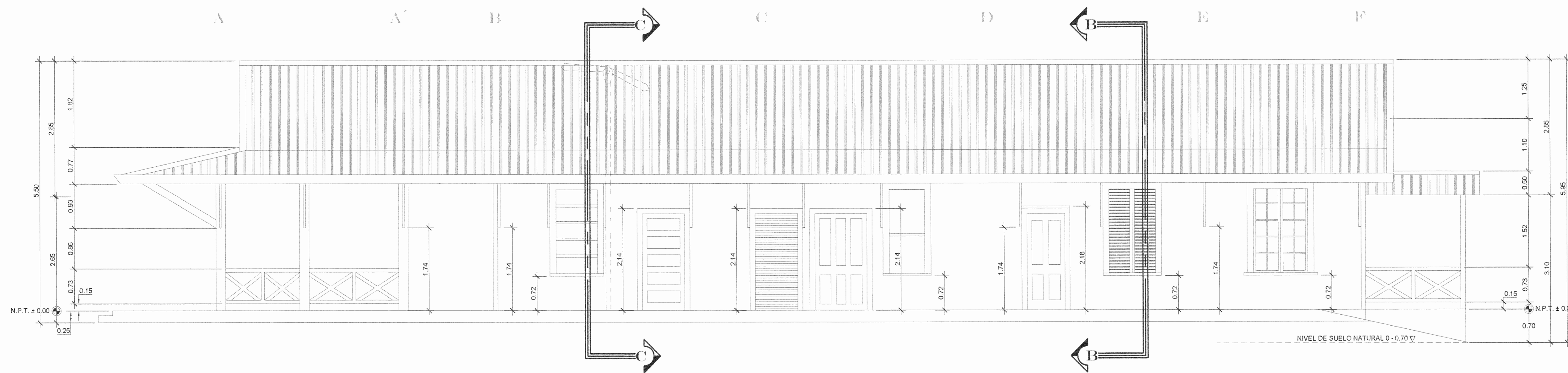

**FACHADA SUR** ESCALA 1:50

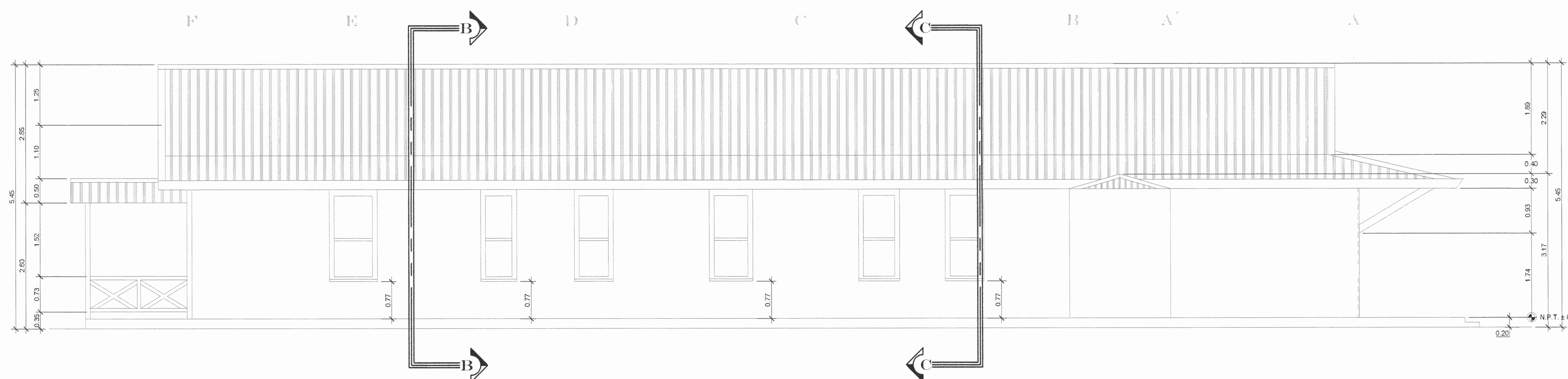

**FACHADA NORTE** ESCALA 1:50

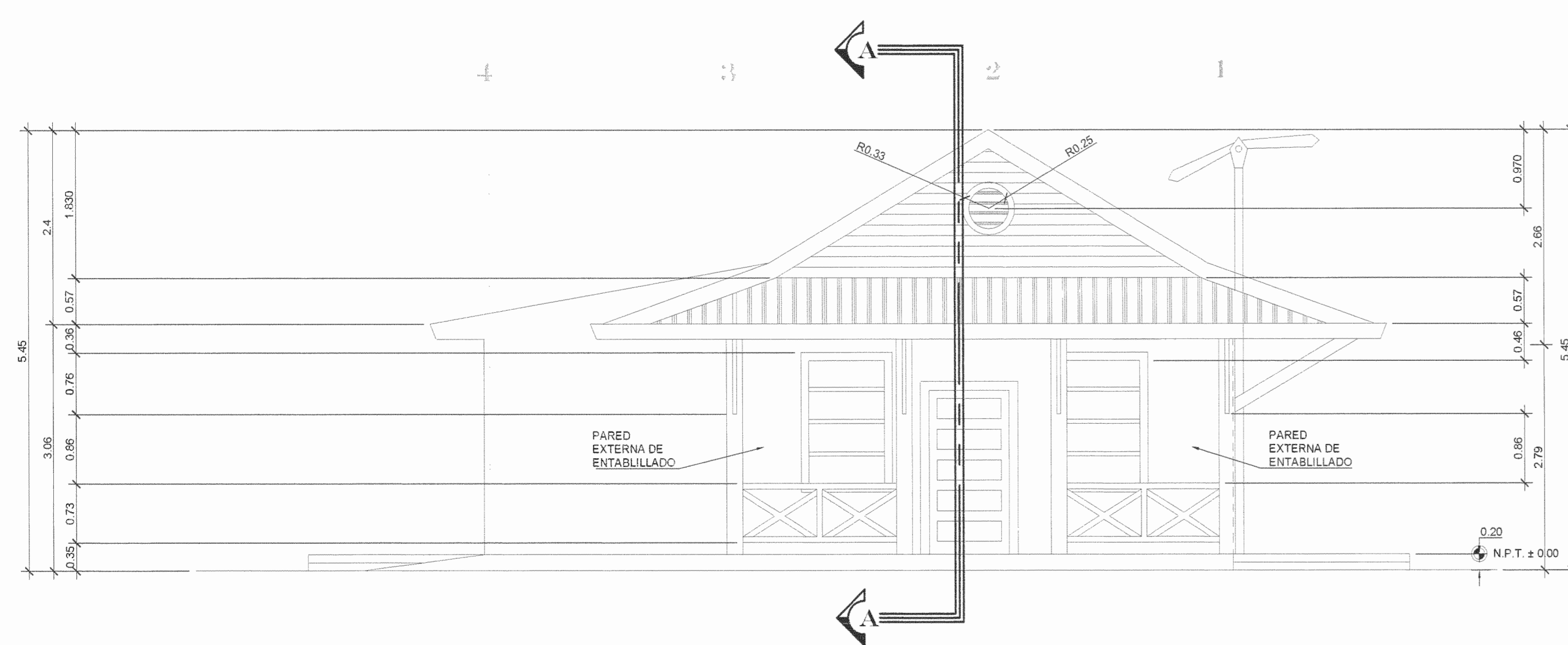

**FACHADA PRINCIPAL** ESCALA 1:50

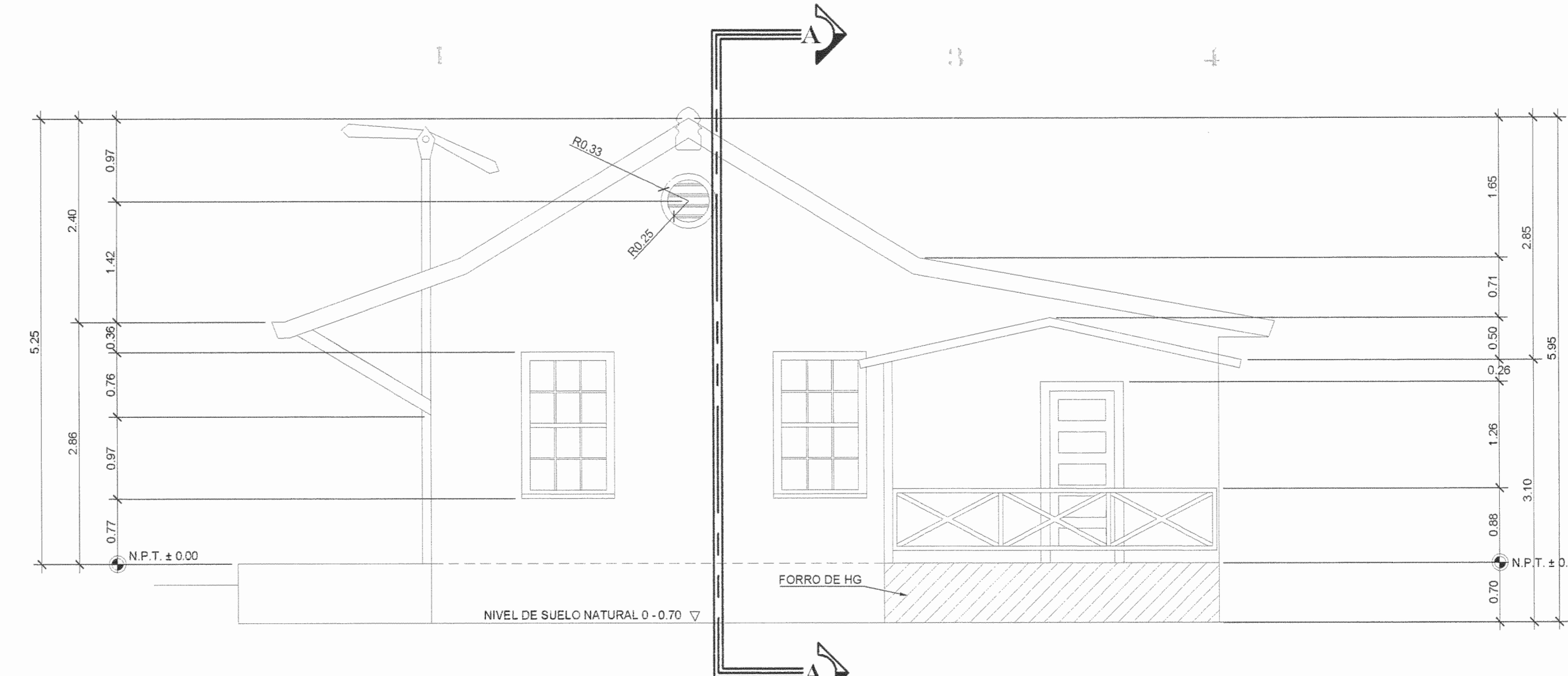

**FACHADA POSTERIOR** ESCALA 1:50

<b>PROYECTO:</b> RESTAURACIÓN ESTACIÓN FERROCARRIL AL ATLÁNTICO DE TÚRRIALBA		
<b>PROPIETARIO:</b> <b>INCOFER</b>		
<b>ARQUITECTA:</b> LISBETH ULLOA GONZALES A-22296		
<b>DIBUJO:</b> IGNACIO GRANADOS VEGA Teléfono celular: +506 8845-4502 iztararquitectura@gmail.com		
<b>SIMBOLOGÍA:</b> -INDICADA		
<b>CONTENIDO:</b> -FACHADA SUR -FACHADA NORTE -FACHADA PRINCIPAL -FACHADA POSTERIOR		
<b>ESCALA</b>	<b>FECHA</b>	<b>LAMINA</b>
INDICADA	AGOSTO DE 2011	3 / 12



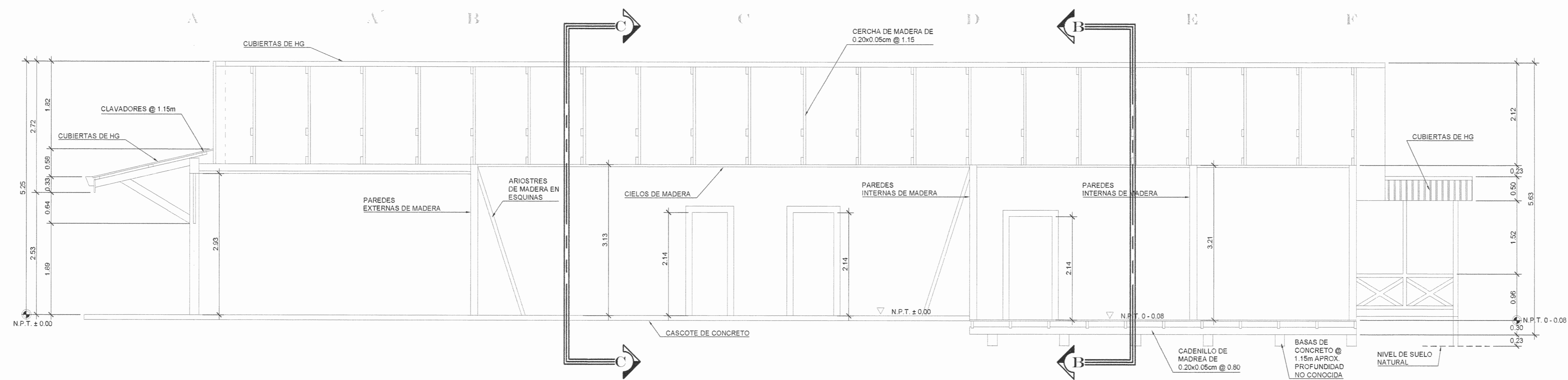

**CORTE A - A**

ESCALA 1:50

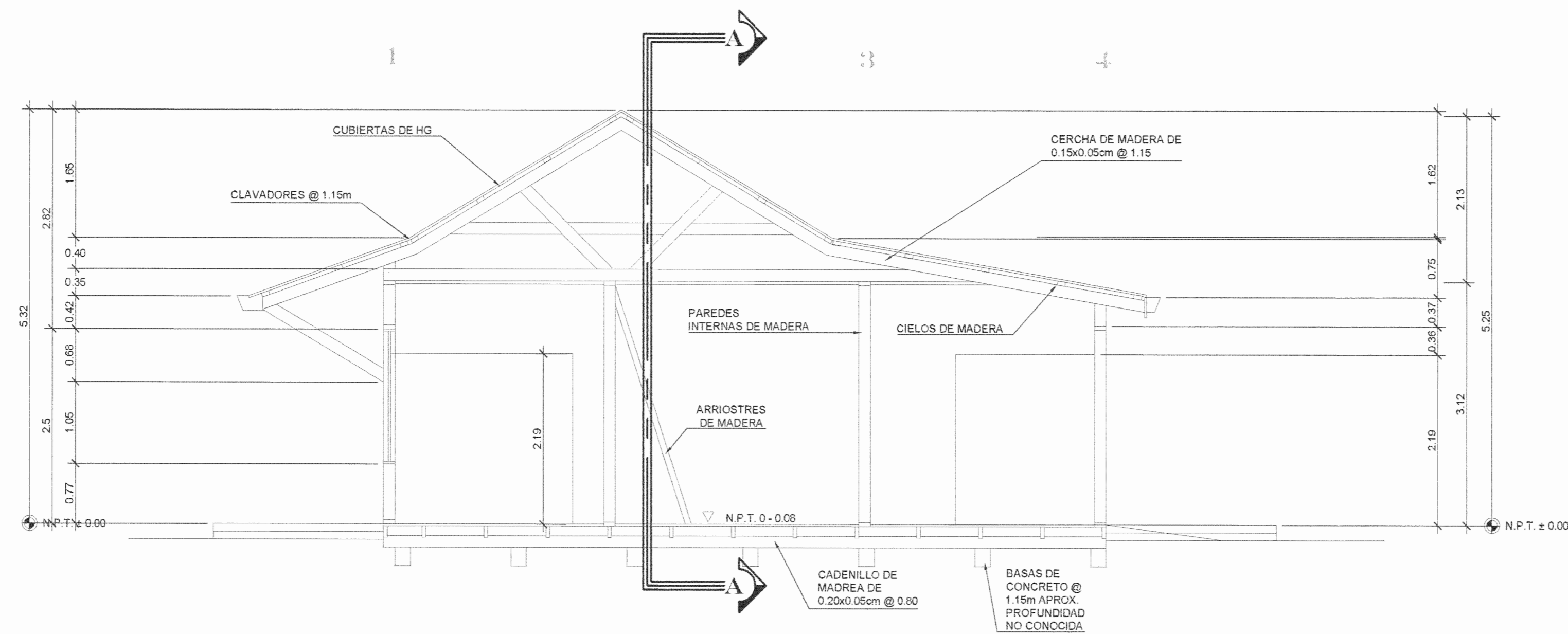

**CORTE B - B**

ESCALA 1:50

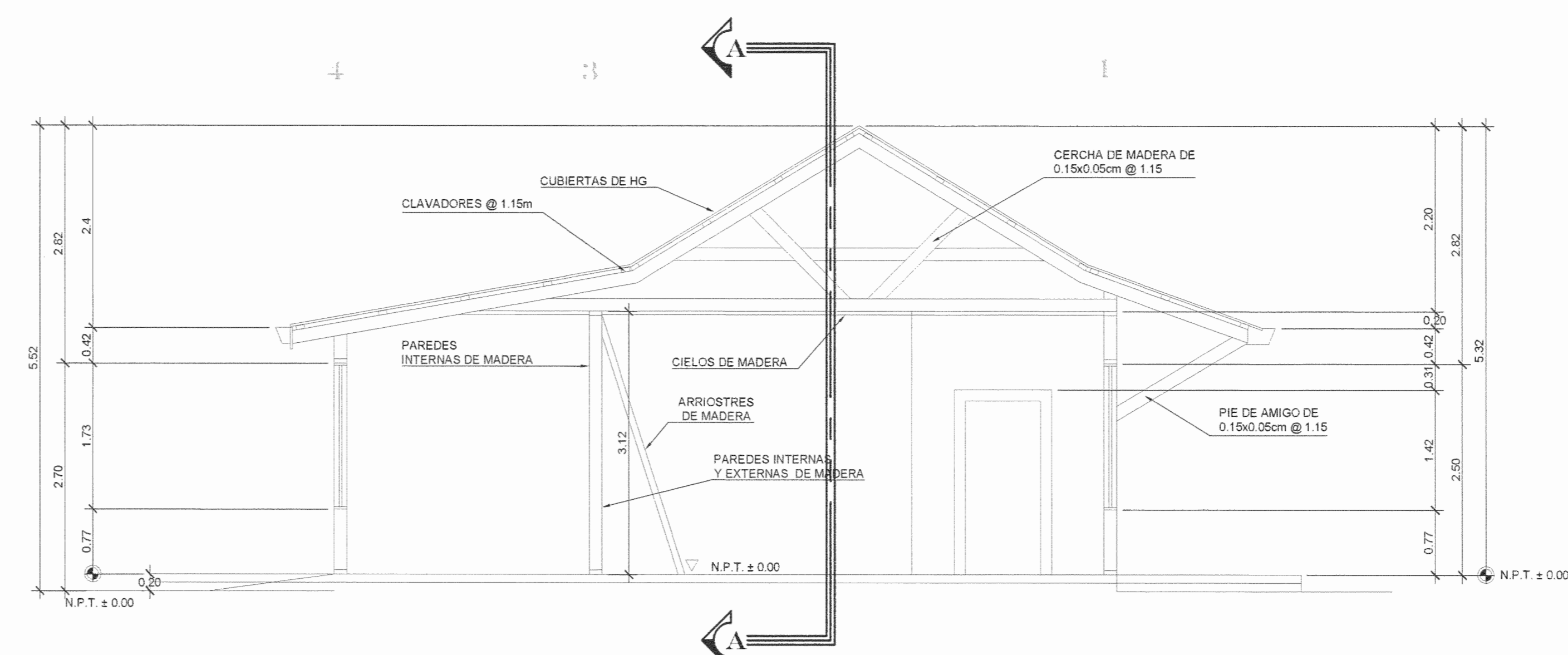

**CORTE C - C**

ESCALA 1:50

<b>PROYECTO:</b> RESTAURACIÓN ESTACION FERROCARRIL AL ATLÁNTICO DE TURRIALBA		
<b>PROPIETARIO:</b> <b>INCOFER</b>		
<b>ARQUITECTA:</b> LISBETH ULLOA GONZALES A-22296		
<b>DIBUJO:</b> IGNACIO GRANADOS VEGA Teléfono celular: +506 8845-4502 iztaruarquitectura@gmail.com		
<b>SIMBOLOGÍA:</b> -INDICADA		
<b>CONTENIDO:</b> -CORTE A-A -CORTE B-B -CORTE C-C		
<b>ESCALA</b>	<b>FECHA</b>	<b>LAMINA</b>
INDICADA	AGOSTO DE 2011	4 / 12

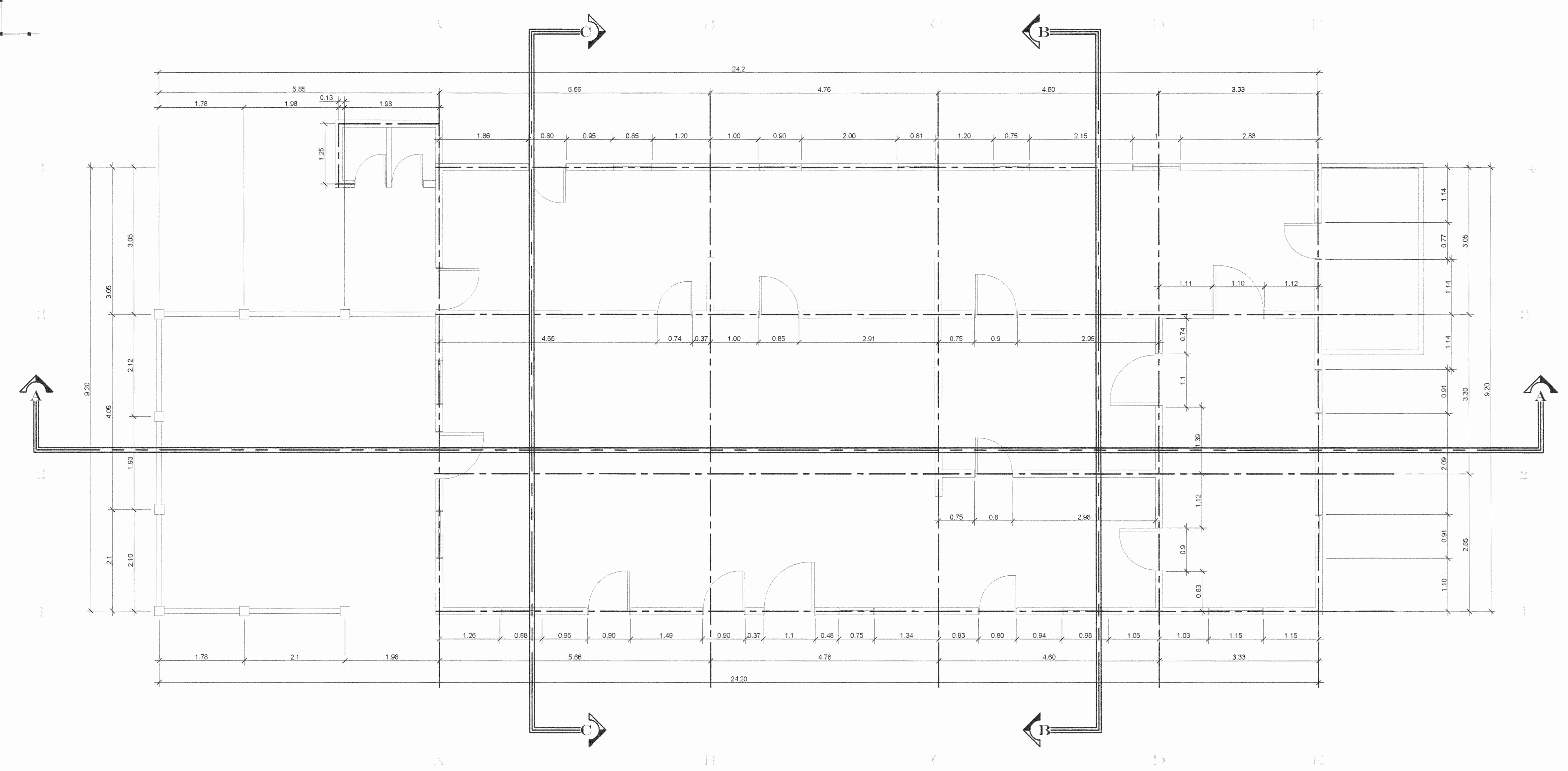
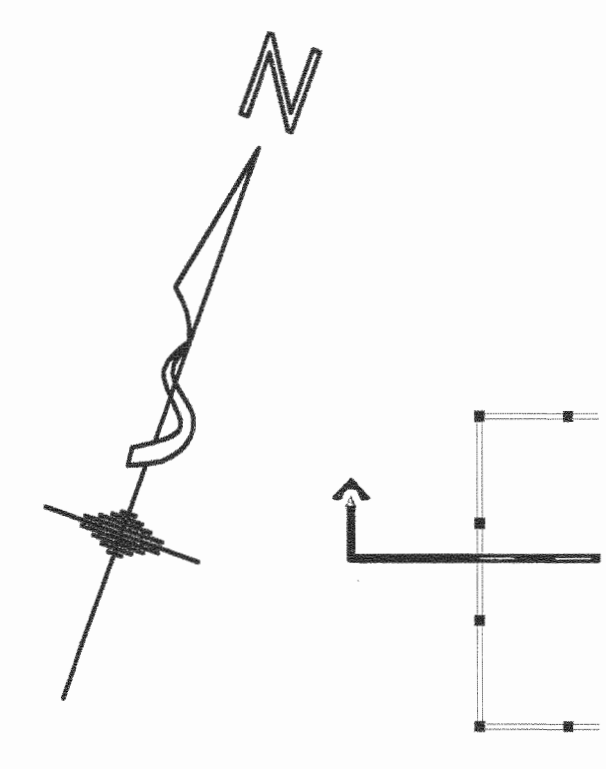

**PLANTA ARQUITECTONICA - CONJUNTO ORIGINAL** ESCALA 1:50

<b>PROYECTO:</b> RESTAURACIÓN ESTACIÓN FERROCARRIL ATLÁNTICO DE TURRIALBA		
<b>PROPIETARIO:</b> <b>INCOFER</b>		
<b>ARQUITECTA:</b> LISBETH ULLOA GONZALES A-22296		
<b>DIBUJÓ:</b> IGNACIO GRANADOS VEGA Teléfono celular: +506 8845 -4502 iztararquitectura@gmail.com		
<b>SIMBOLOGÍA:</b> -INDICADA		
<b>CONTENIDO:</b>  -PLANTA ARQUITECTÓNICA - CONJUNTO ORIGINAL		
<b>ESCALA</b>	<b>FECHA</b>	<b>LAMINA</b>
INDICADA	AGOSTO DE 2011	5 / 12



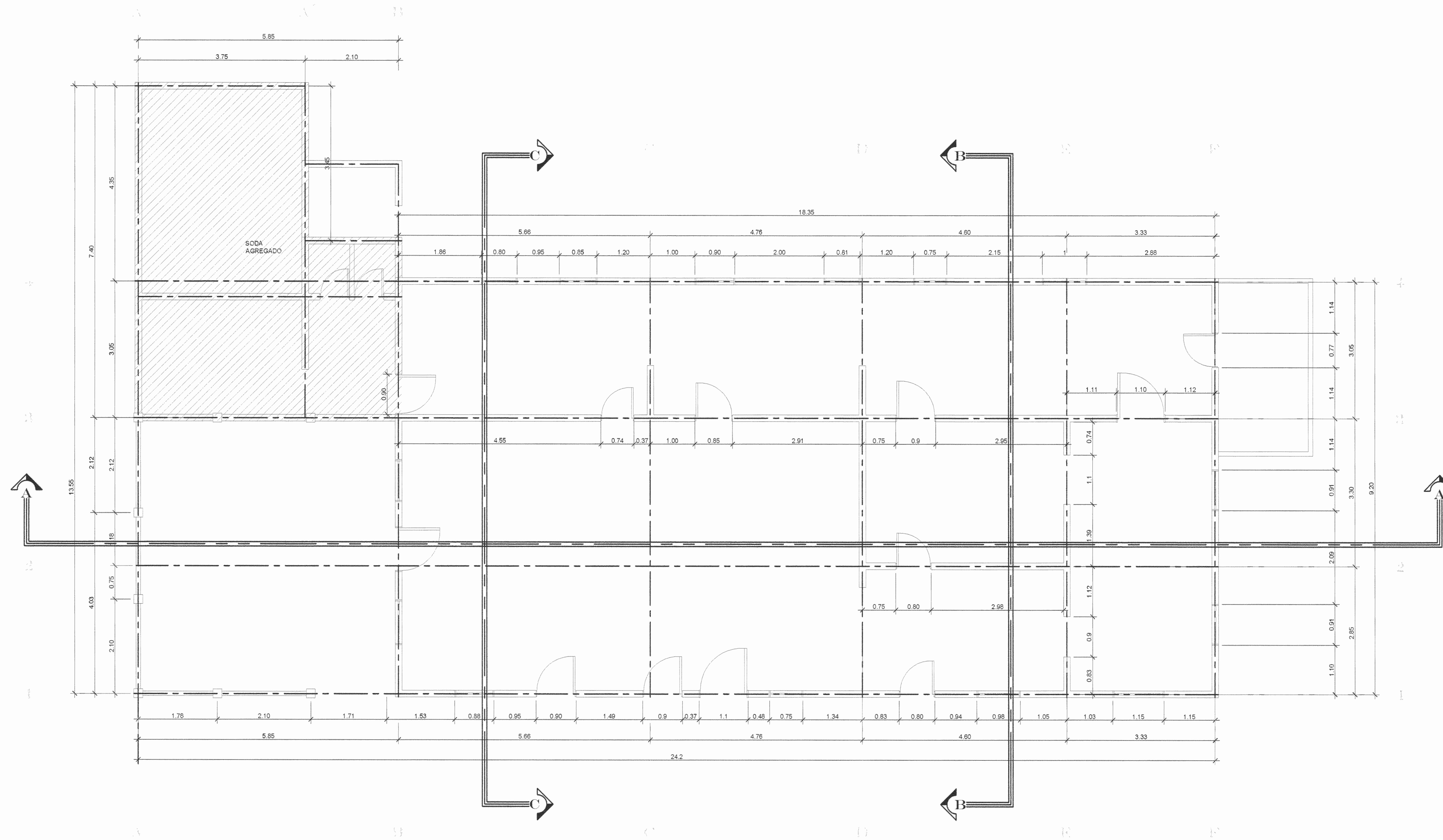
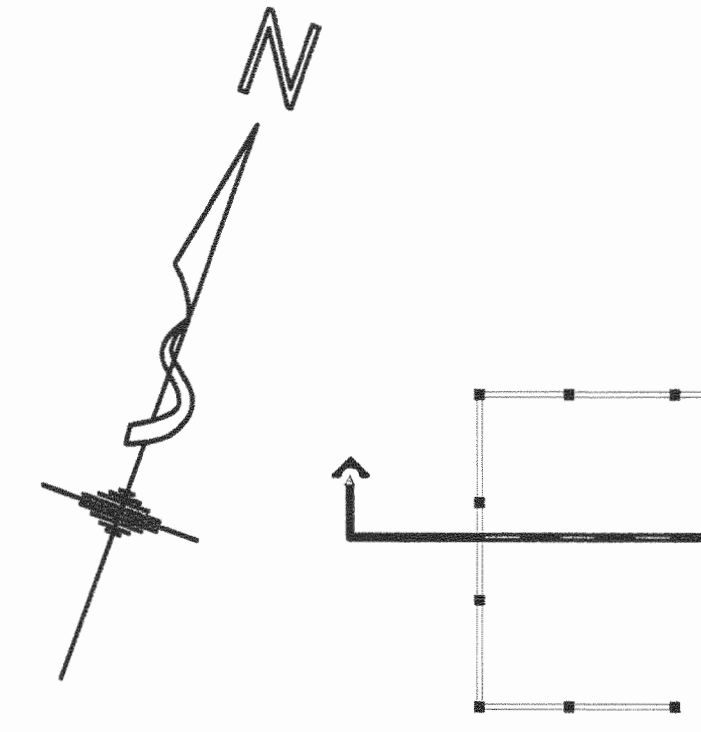

**PLANTA ARQUITECTONICA - INCLUYE AGREGADO** ESCALA 1:50

<b>PROYECTO:</b> RESTAURACIÓN ESTACIÓN FERROCARRIL AL ATLÁNTICO DE TURRIALBA		
<b>PROPIETARIO:</b> <b>INCOFER</b>		
<b>ARQUITECTA:</b> LISBETH ULLOA GONZALES A-22296		
<b>DIBUJO:</b> IGNACIO GRANADOS VEGA Teléfono celular: +506 8845-4502 izaruarquitectura@gmail.com		
<b>SIMBOLOGÍA:</b> -INDICADA		
<b>CONTENIDO:</b> -PLANTA ARQUITECTÓNICA - INCLUYE AGREGADO		
ESCALA	FECHA	LAMINA
INDICADA	AGOSTO DE 2011	6 / 12



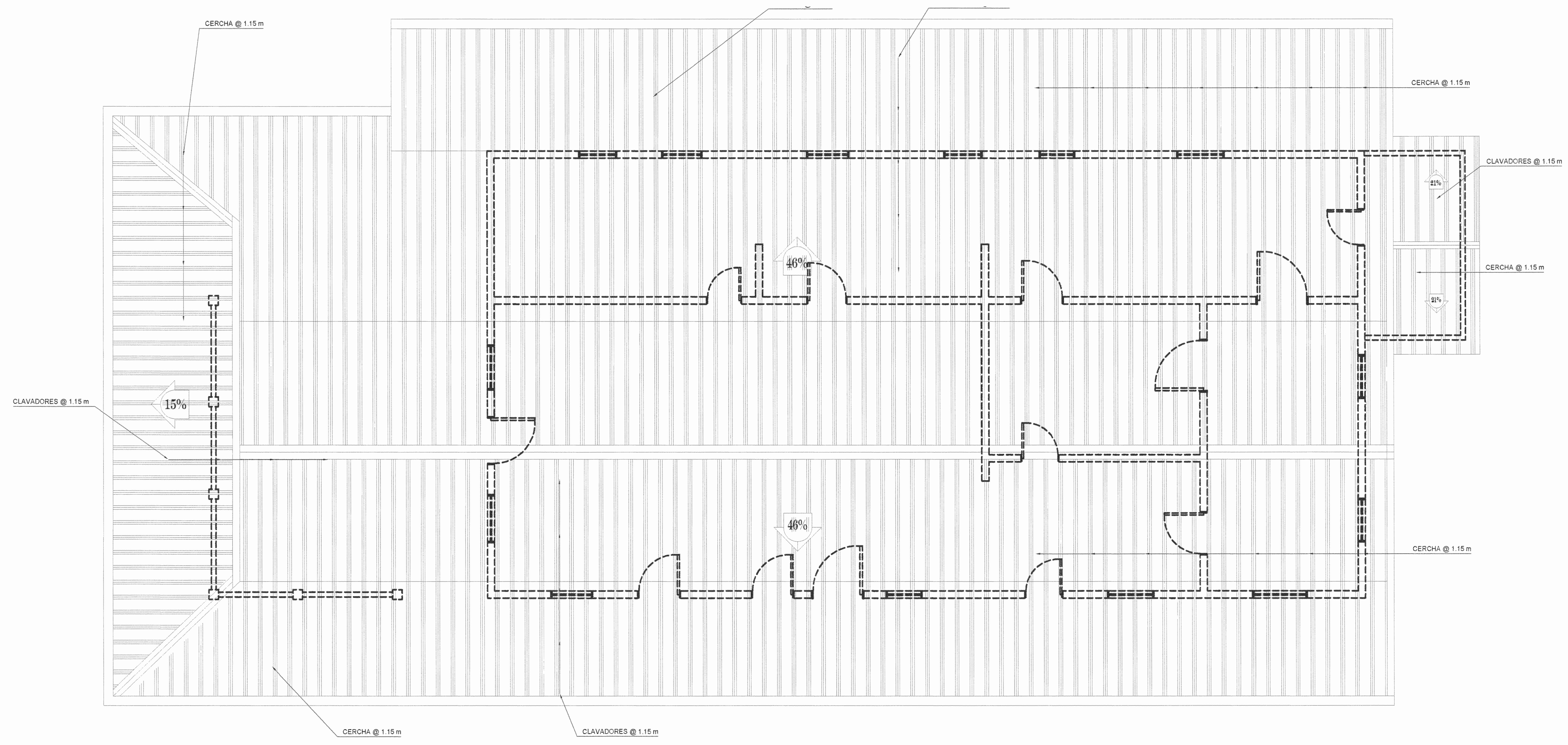

**PLANTA DE TECHOS Y PLUVIAL** ESCALA 1:50



**PLANTA ESTRUCTURAL DE TECHOS** ESCALA 1:50

<b>PROYECTO:</b> RESTAURACIÓN ESTACIÓN FERROCARRIL AL ATLÁNTICO DE TURRIALBA		
<b>PROPIETARIO:</b> <b>INCOFER</b>		
<b>ARQUITECTA:</b> LISBETH ULLOA GONZALES A-22296		
<b>DIBUJO:</b> IGNACIO GRANADOS VEGA Teléfono celular: +506 8845-4502 iztaruarquitectura@gmail.com		
<b>SIMBOLOGÍA:</b> -INDICADA		
<b>CONTENIDO:</b> -PLANTA DE TECHOS -PLANTA ESTRUCTURAL DE TECHOS		
ESCALA	FECHA	LAMINA
INDICADA	AGOSTO DE 2011	7 / 12



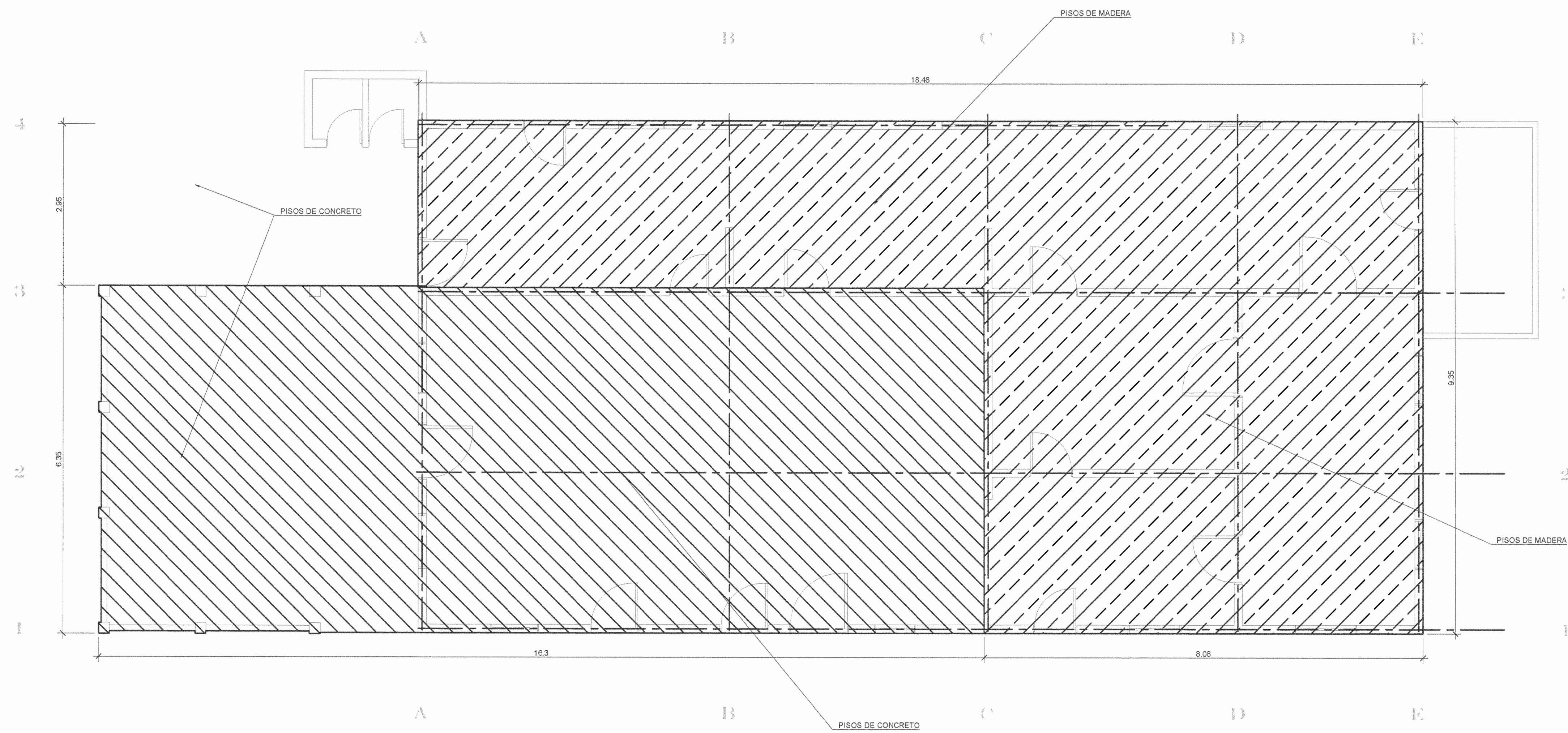

**PLANTA DE MATERIAL DE PISOS** ESCALA 1:50

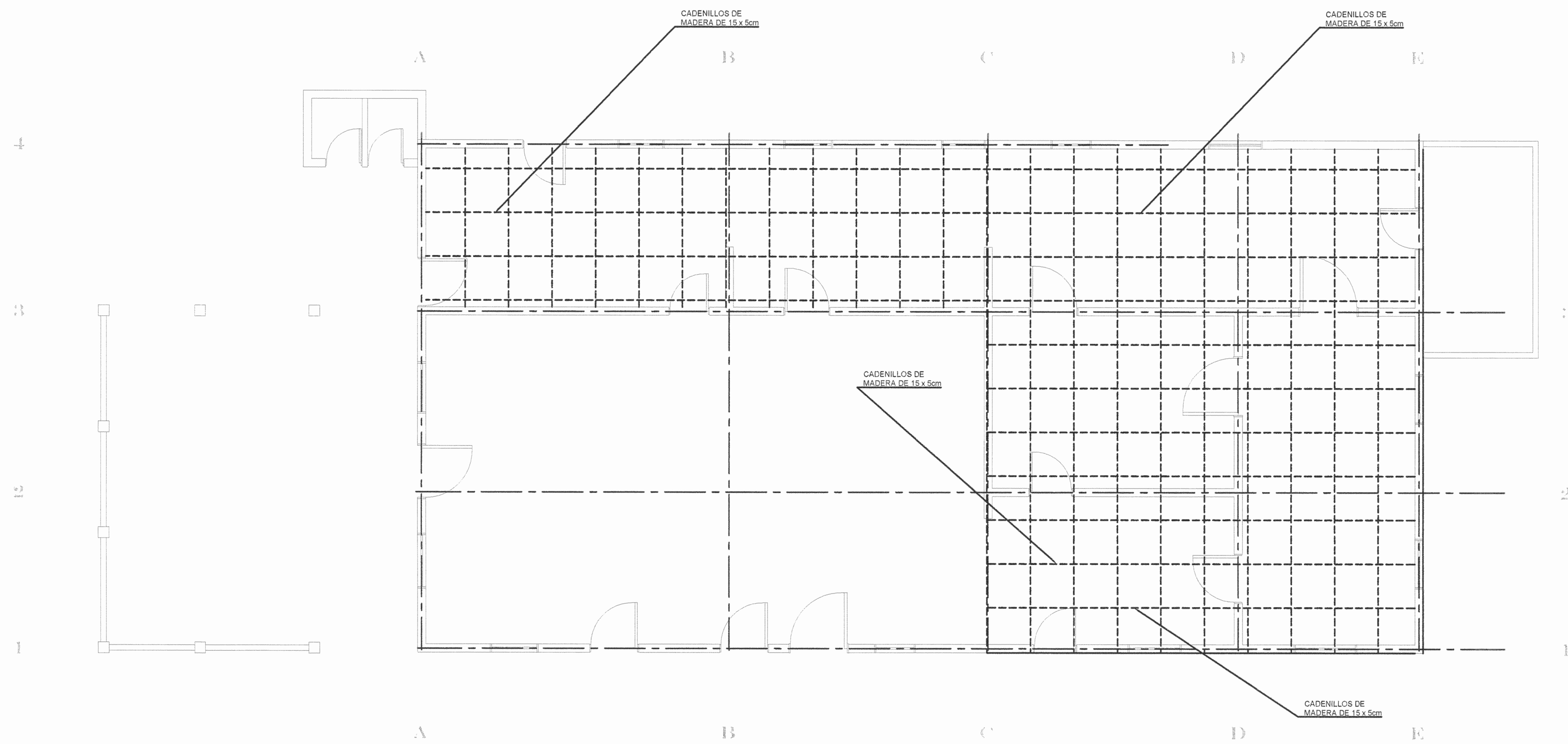

**PLANTA DE ESTRUCTURA DE PISO DE MADERA** ESCALA 1:50

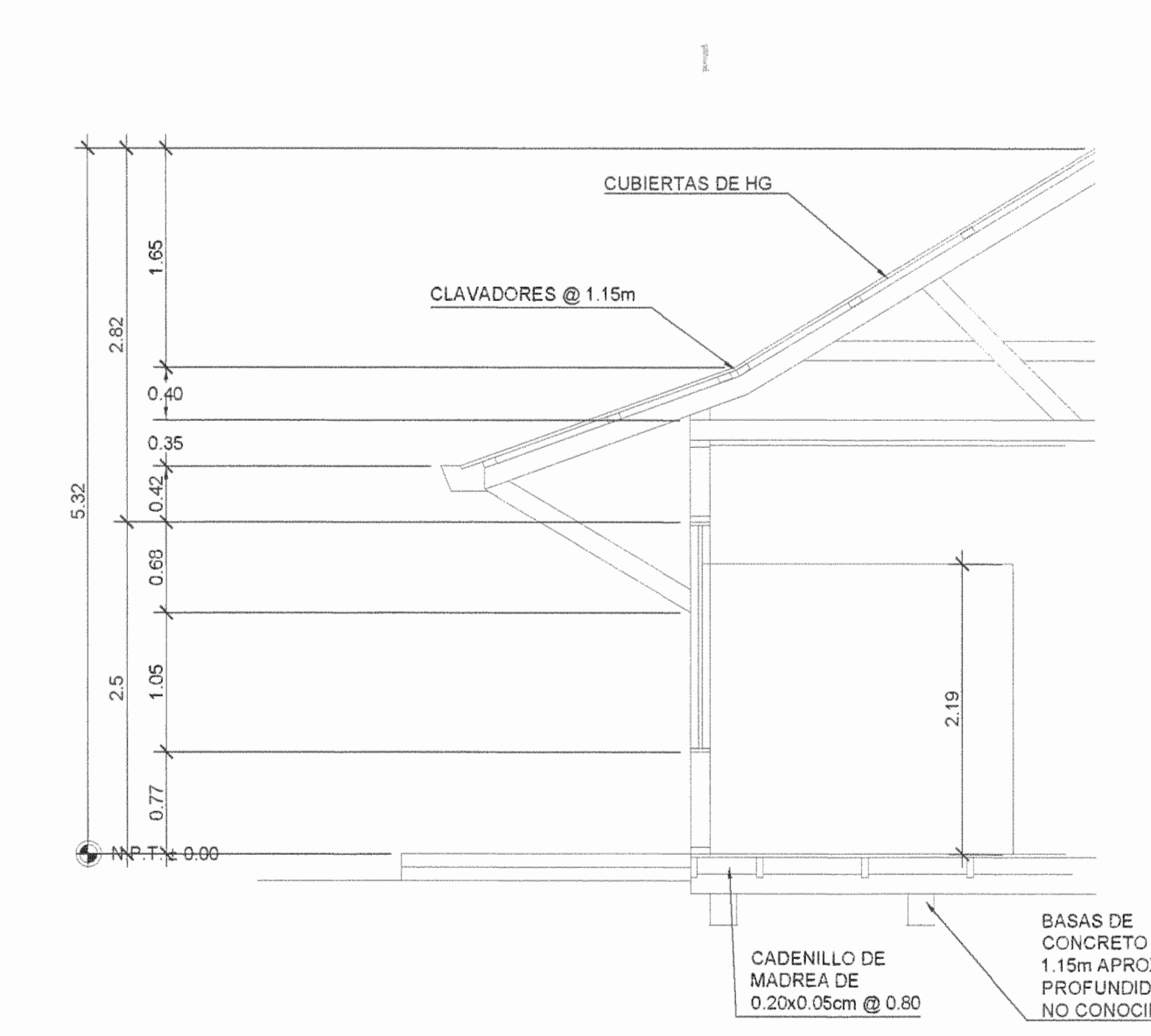

**CORTE TÍPICO** ESCALA 1:50

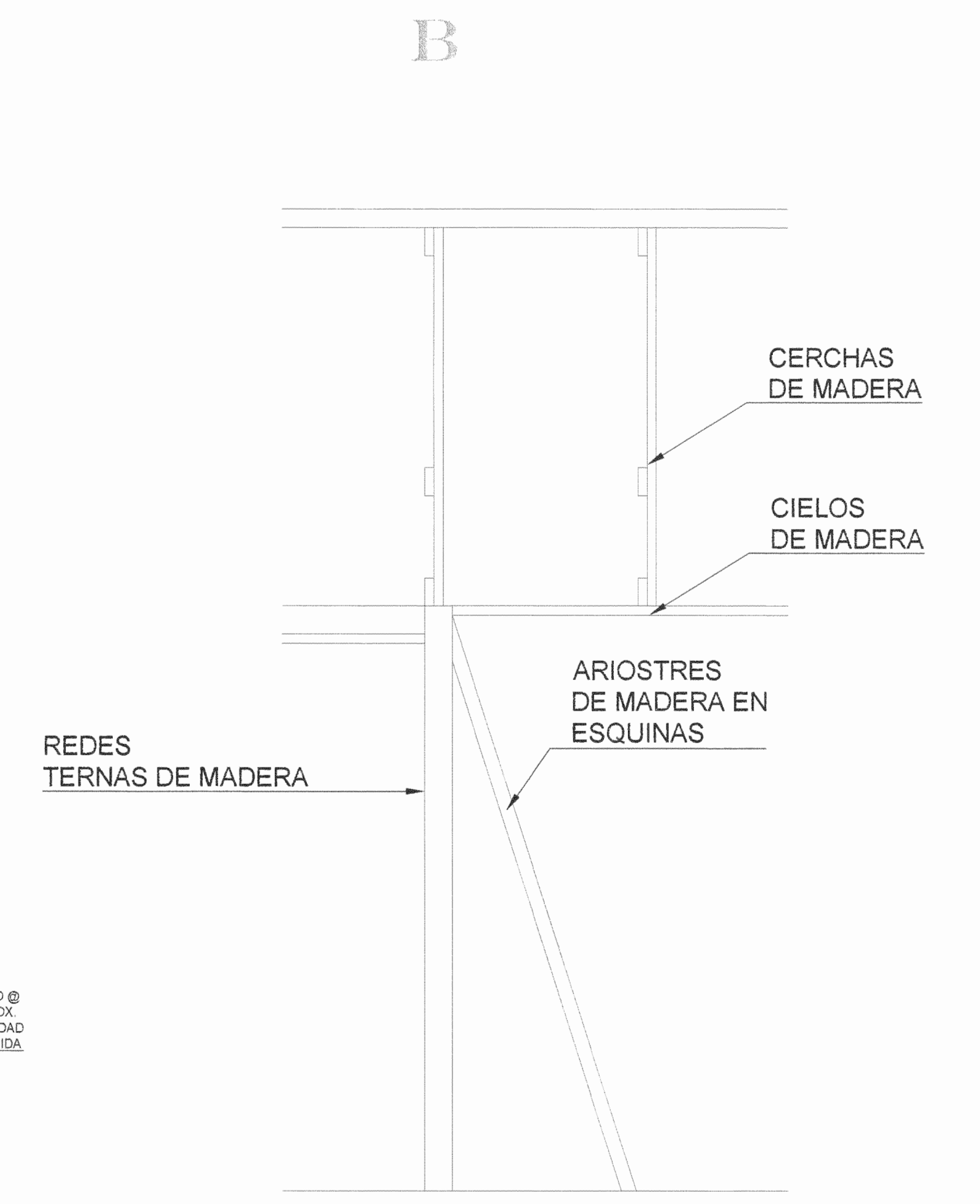

**DETALLE DE PARED** ESCALA 1:25

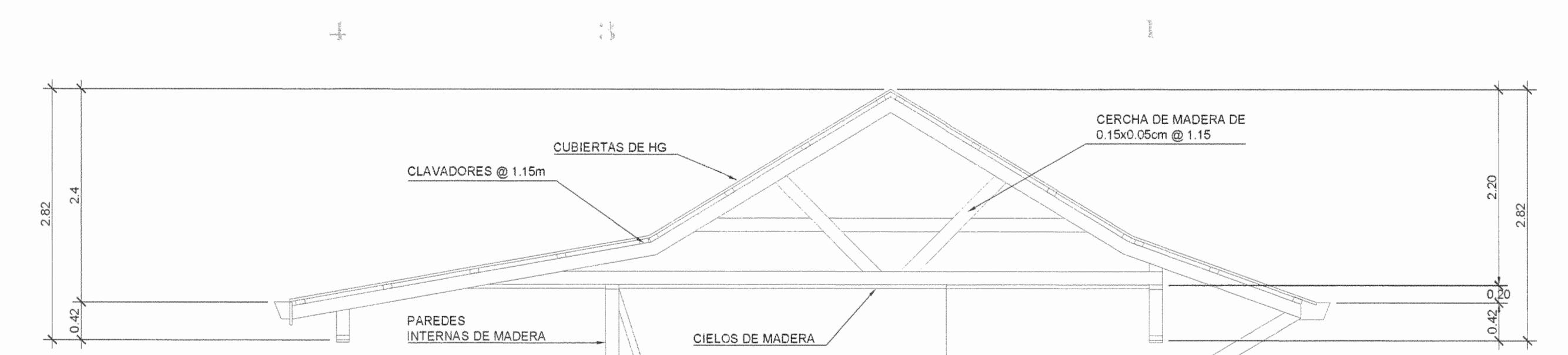

**DETALLE DE CERCHA** ESCALA 1:50

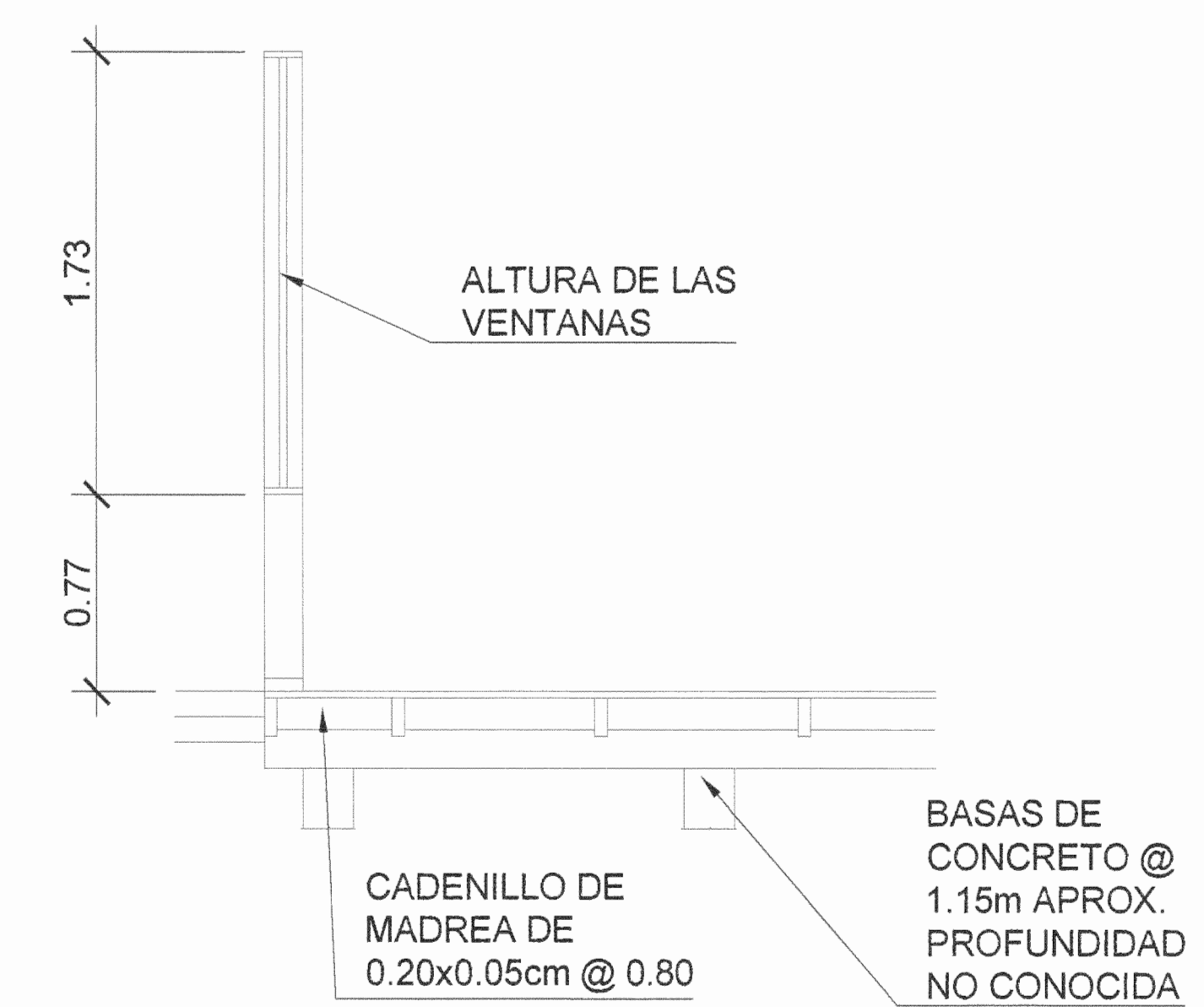

**DETALLE DE CADENILLOS** ESCALA 1:25

<b>PROYECTO:</b> RESTAURACIÓN ESTACIÓN FERROCARRIL ATLÁNTICO DE TURRIALBA		
<b>PROPIETARIO:</b> <b>INCOFER</b>		
<b>ARQUITECTA:</b> LIBBETH ULLOA GONZALES A-22296		
<b>DIBUJO:</b> IGNACIO GRANADOS VEGA Teléfono celular: +506 8845 -4502 iztararquitectura@gmail.com		
<b>SIMBOLOGÍA:</b> -INDICADA		
<b>CONTENIDO:</b> -PLANTA DE MATERIAL DE PISOS -PLANTA DE ESTRUCTURA DE PISO DE MADERA -CORTE TÍPICO -DETALLE DE PARED -DETALLE DE CERCHA -DETALLE DE CADENILLOS		
<b>ESCALA</b>	<b>FECHA</b>	<b>LAMINA</b>
INDICADA	AGOSTO DE 2011	8 / 12