

SECTOR A INTERVENIR
SEGUN ESPECIFICACIONES

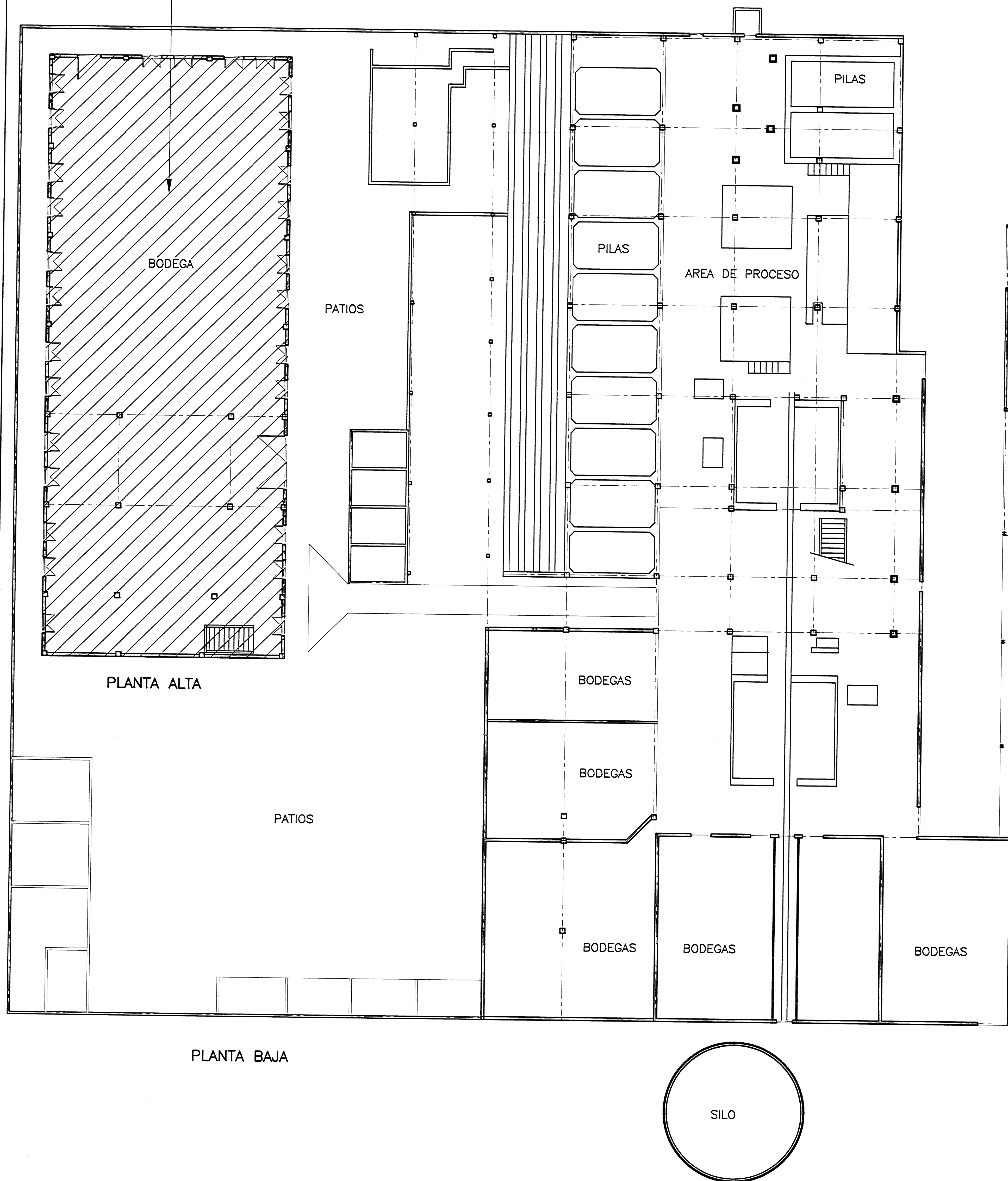

CALLE PUBLICA

NOTAS:

-SOLO SE INTERVENDRA LA ZONA ACHURADA
EN PLANTA ALTA
-EN LAS ESPECIFICACIONES LA IDENTIFICACION
DE LAS PAREDES ESTA DE ACUERDO CON LA
LOCALIZACION (EN ESTA LAM.)

PLANTA DE CONJUNTO

ESC. 1 : 100

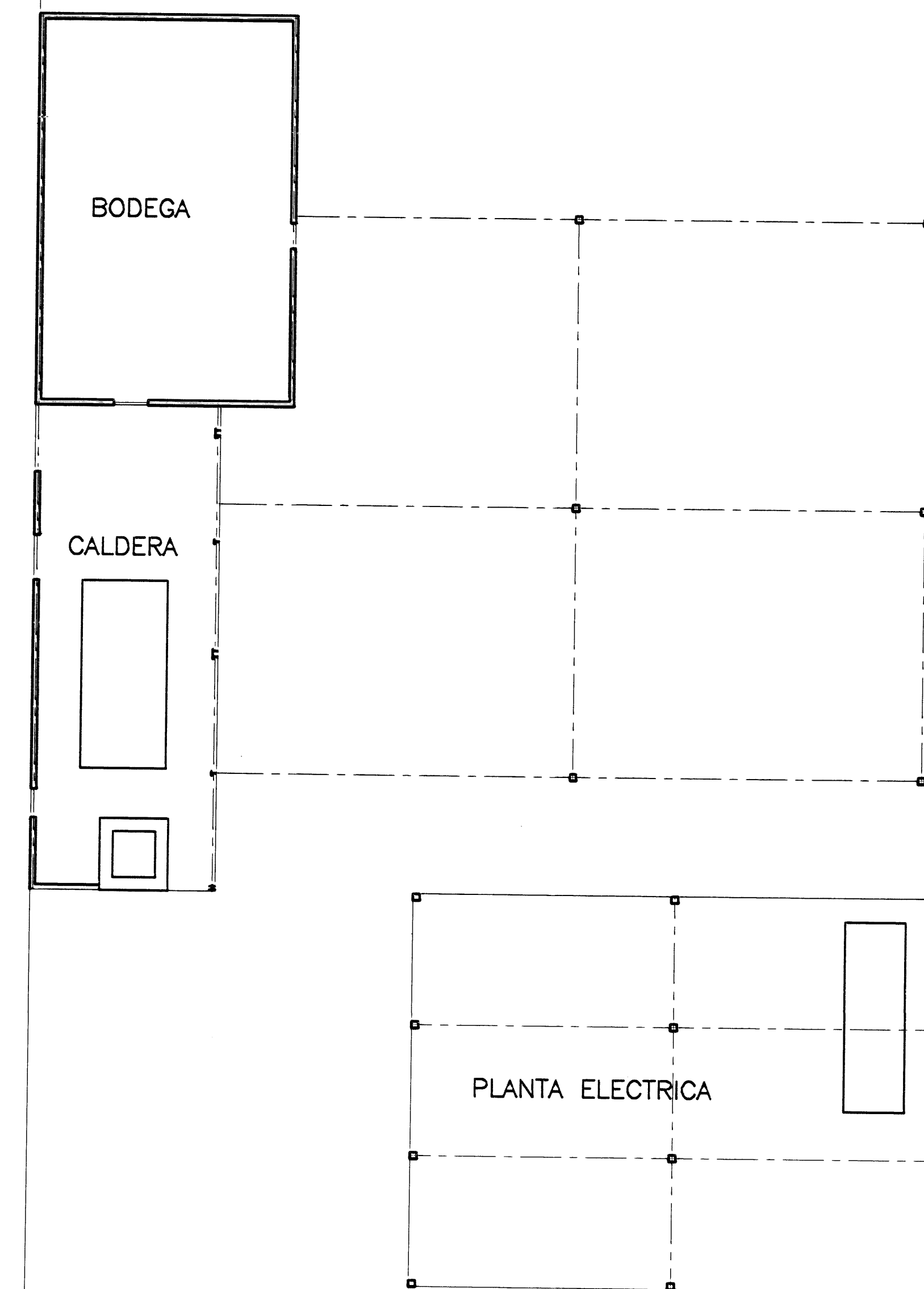
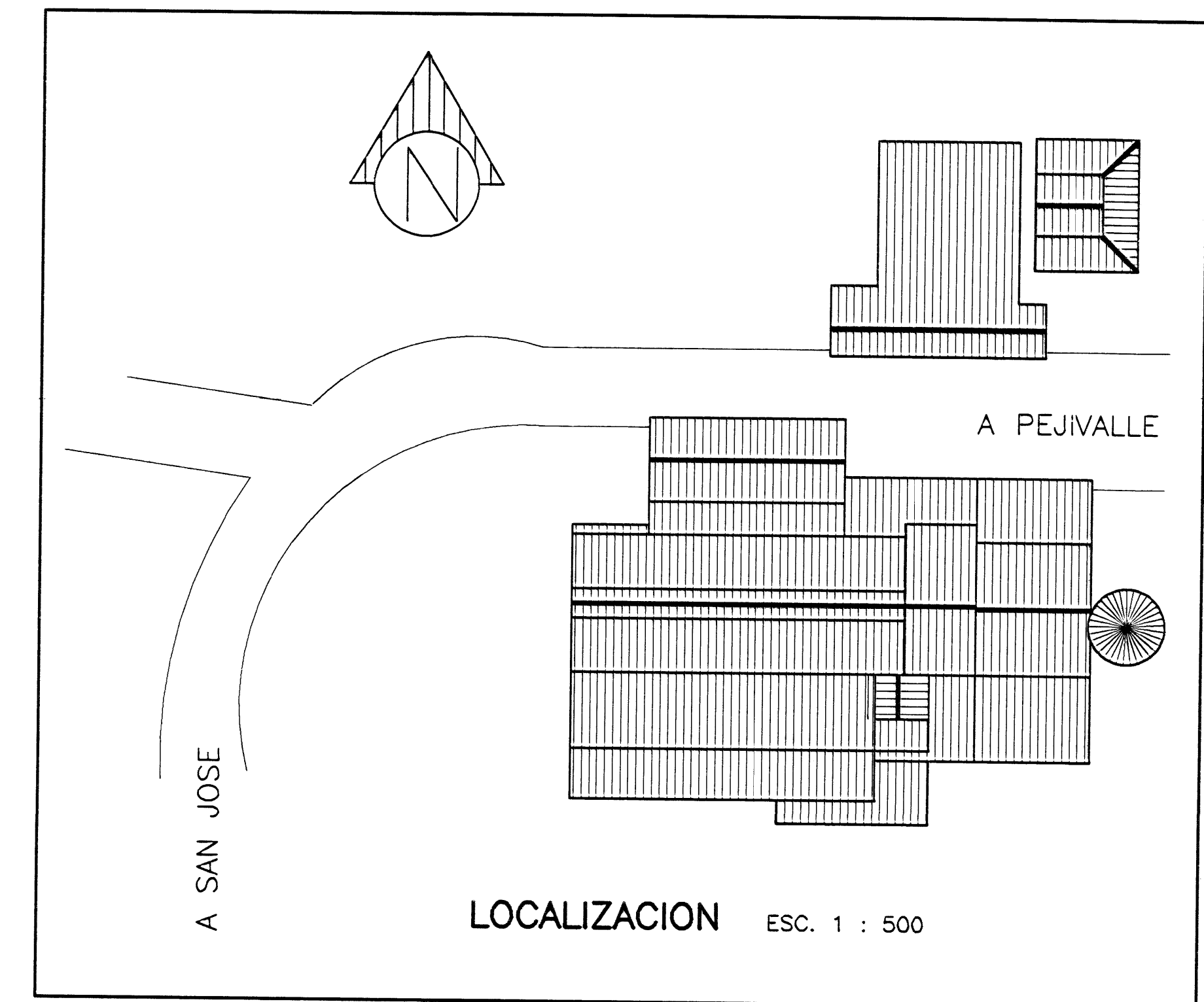

aprobación comisión revisora
de permisos de construcción



proyecto :
BENEFICIO DE CAFE
ESTADO ACTUAL

propietario :
COOPEPEJIVALLE

provincia	corredor	cabecera
CARTAGO	JIMENEZ	PEJIVALLE



arquitecto:
MAURICIO MORERA QUESADA

dibujo : VICTOR HUGO ZURIGA AGUILAR
profesional responsable :
nombre : MAURICIO MORERA QUESADA

firma : _____ n.º reg. IC-9617

profesional responsable :
dirección técnica :
nombre : _____

firma : _____ n.º reg. _____

información registro público :

propietario : _____

n.º de catastro : _____

altas : _____

contenidos : _____

PLANTA DE CONJUNTO

escala :	fecha :	lámina :
1 : 100	MAYO, 2001	1 / 9

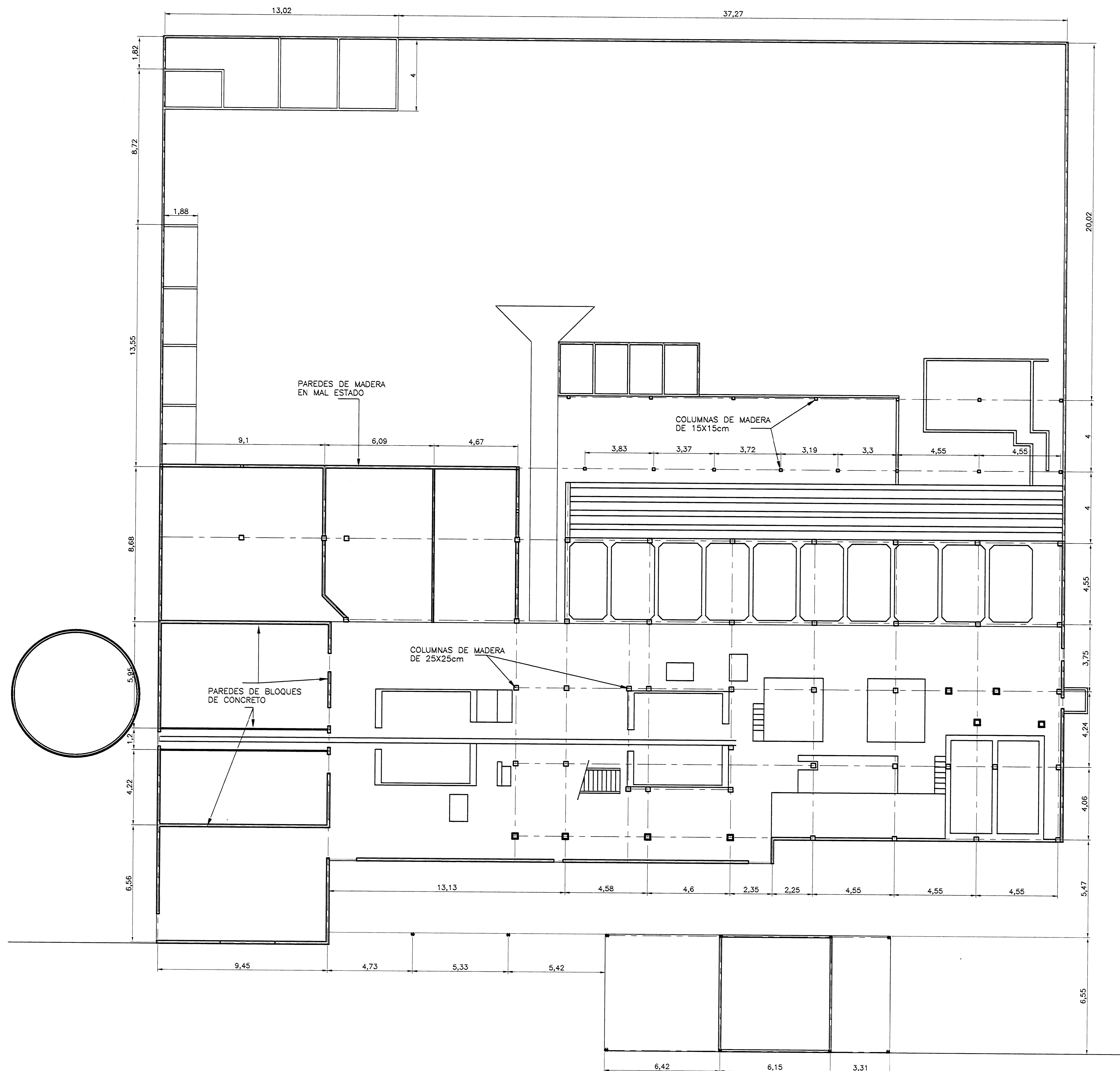

PLANTA BAJA DE DISTRIBUCION ARQUITECTONICA
ESC. 1 : 100

De permisos

aprobación comisión revisora
de permisos de construcción



proyecto :
BENEFICIO DE CAFE
ESTADO ACTUAL

propietario :
COOPEPEJIVALLE

provincia	cantón	distrito
CARTAGO	JIMENEZ	PEJIVALLE



arquitecto:
MAURICIO MORERA QUESADA

dibujo : VICTOR HUGO ZURIGA AGUILAR

profesional responsable :
nombre : MAURICIO MORERA QUESADA

firma : _____ n.º reg. IC-9617

profesional responsable :

dirección técnica :

nombre :

firma : _____ n.º reg. _____

información registro público :

propietario :

n.º de catastro :

sitios :

contenido :

DISTRIBUCION ARQUITECTONICA

EDIFICIO PRINCIPAL

escala :	fecha :	lámina :
1 : 100	MAYO, 2001	2 / 8

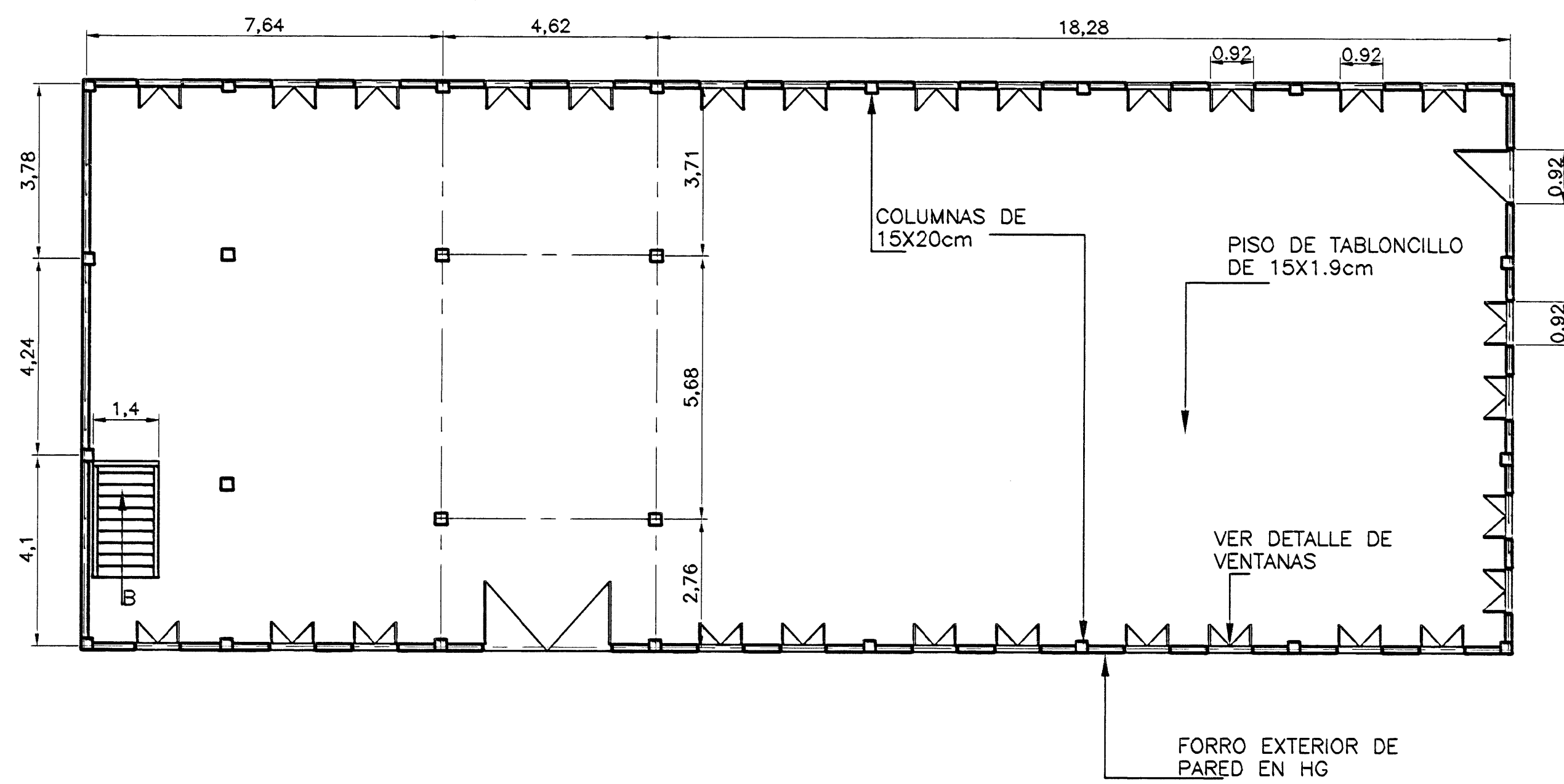

PLANTA ALTA DE DISTRIBUCION ARQUITECTONICA

ESC. 1 : 100

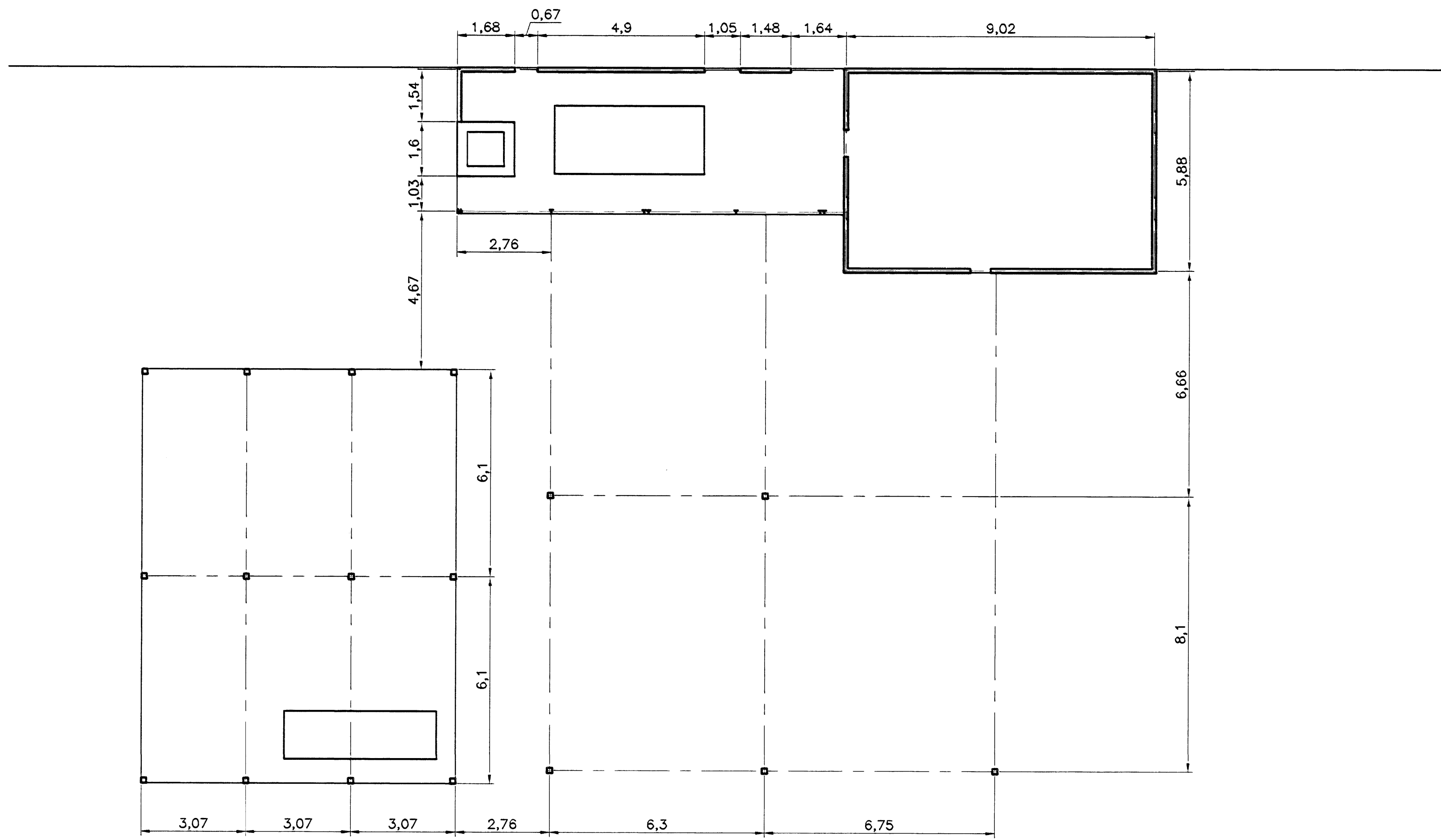

DISTRIBUCION ARQUITECTONICA PLANTA ELECTRICA Y CALDERA

ESC. 1 : 100

De permisos

aprobación comisión revisora
de permisos de construcción



proyecto :
BENEFICIO DE CAFE
ESTADO ACTUAL

propietario :
COOPEPEJIVALLE

provincia	cantón	distrito
CARTAGO	JIMENEZ	PEJIVALLE



arquitecto:
MAURICIO MORERA QUESADA

dibujo : VICTOR HUGO ZUÑIGA AGUILAR

profesional responsable :
nombre : MAURICIO MORERA QUESADA

firma : _____ n.º reg. IC-9617

profesional responsable :
dirección técnica :

nombre :

firma : _____ n.º reg. _____

información registro público :

propietario :

n.º de catastro :

sitios :

contenido :

DISTRIBUCION ARQUITECTONICA
PLANTA ALTA Y AREA DE CALDERA

escala :	fecha :	lámina :
1 : 100	MAYO, 2001	3 / 9

NOTAS:
TODAS LAS CUBIERTAS SON DE LAMINAS DE
HIERRO GALVANIZADO, SIN PINTAR

aprobación comisión revisora
de permisos de construcción



proyecto :
BENEFICIO DE CAFE
ESTADO ACTUAL

propietario :
COOPEPEJIVALLE

provincia	cabecera	cabecera
CARTAGO	JIMENEZ	PEJIVALLE



arquitecto:
MAURICIO MORERA QUESADA

dibujo : VICTOR HUGO ZURIGA AGUILAR

profesional responsable :
nombre : MAURICIO MORERA QUESADA

firma : n°reg. IC-9617

profesional responsable :
dirección técnica :
nombre :
firma : n°reg.

información registro público :
propietario :
n° de catastro :
altas :

contenido :
PLANTA DE CONJUNTO

escala : fecha : lámina :

INDICADA	MAYO, 2001	4	9
----------	------------	---	---

PLANTA DE CUBIERTAS
GENERAL
ESC. 1 : 100

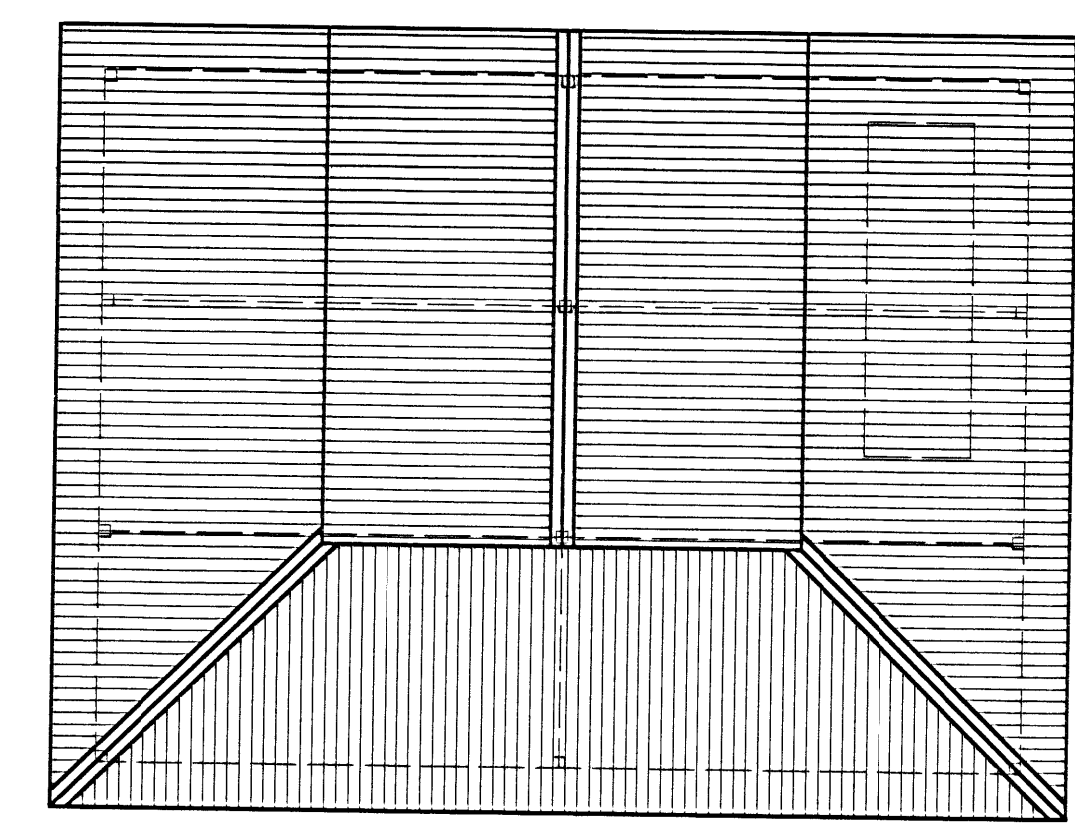
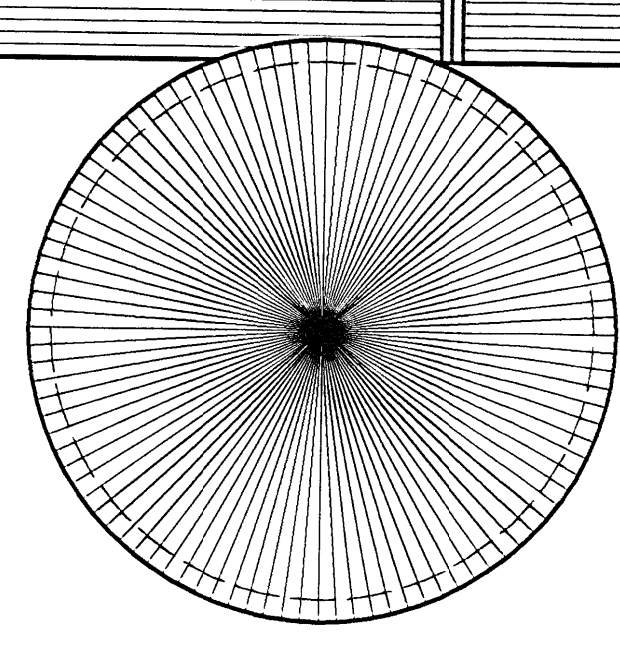

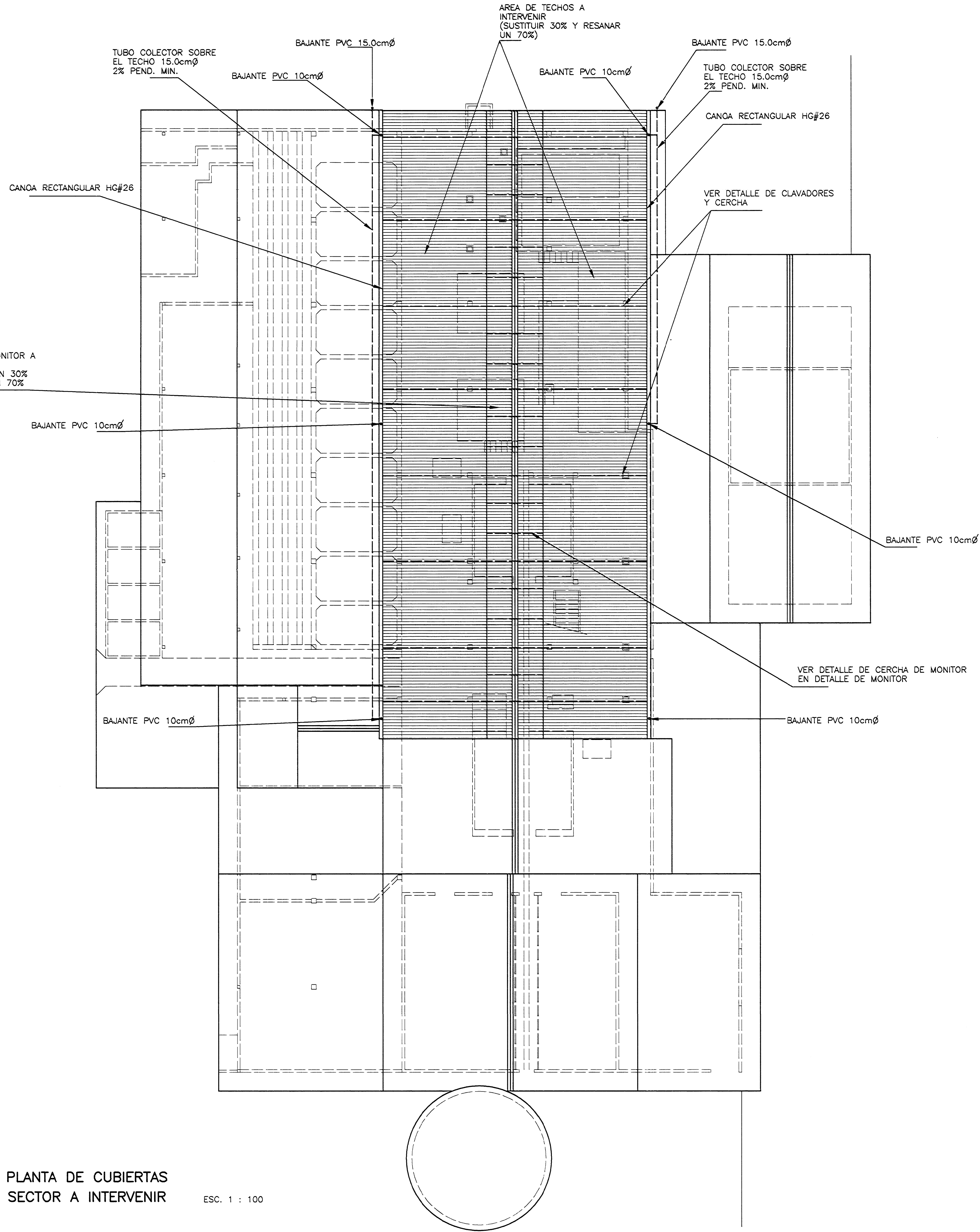

PLANTA DE CUBIERTAS
SECTOR A INTERVENIR

ESC. 1 : 100

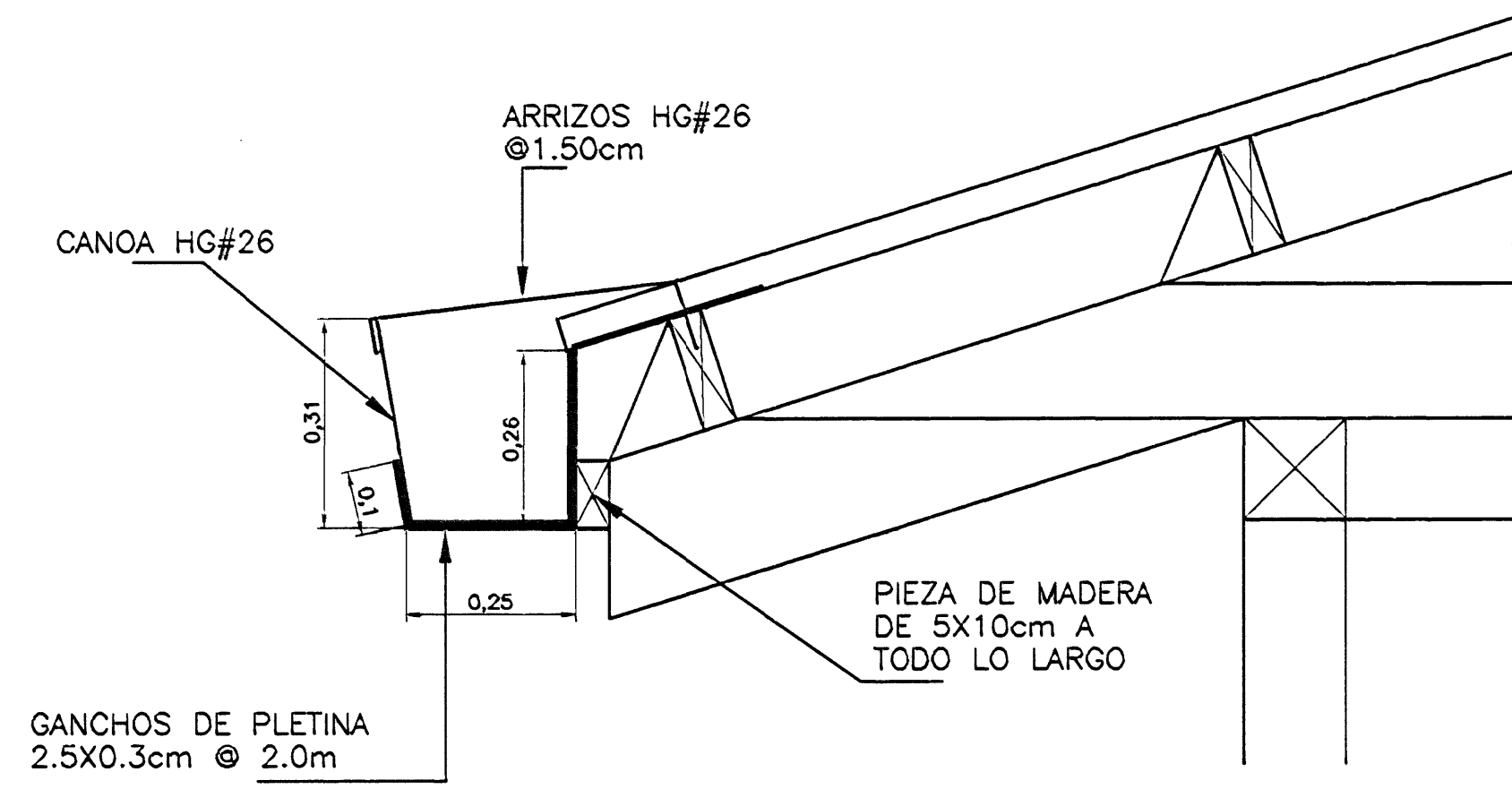

DETALLE DE CANOA

ESC. 1 : 10

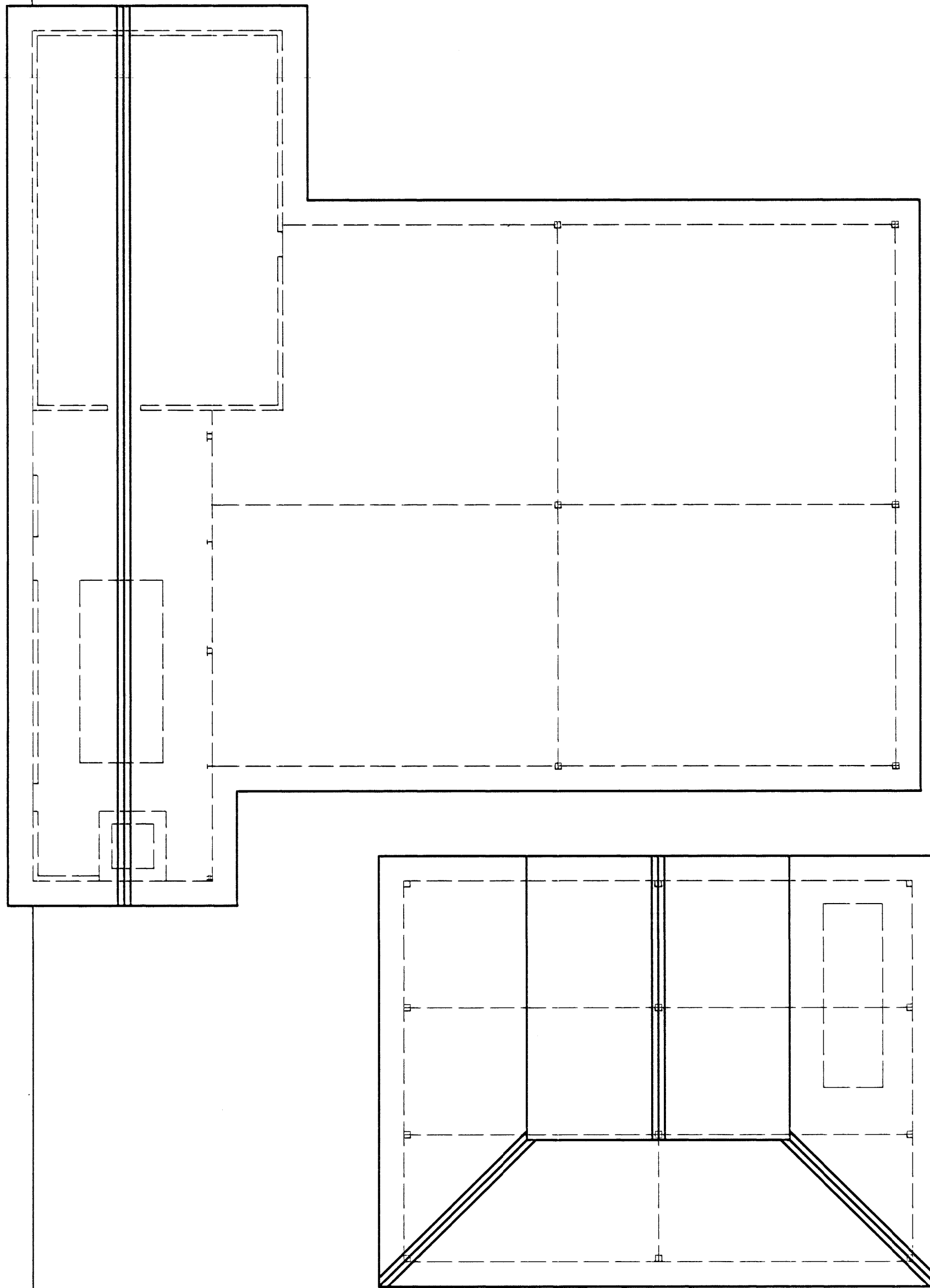

De permiso

aprobación comisión revisora
de permisos de construcción



proyecto :
BENEFICIO DE CAFE
ESTADO ACTUAL

propietario :
COOPEPEJIVALLE

provincia	cantón	distrito
CARTAGO	JAMINEZ	PEJIVALLE



arquitecto:
MAURICIO MORERA QUESADA

dibuja : VICTOR HUGO ZUÑIGA AGUILAR

profesional responsable :
nombre : MAURICIO MORERA QUESADA

firma : n.reg. IC-9617

profesional responsable :

dirección técnica :

nombre :

firma : n.reg.

información registro público :

propietario :

n° de catastro :

sitas :

contenido :

PLANTA DE TECHOS
SECTOR A INTERVENIR

escala :	fecha :	lámina :
1 : 100	MAYO, 2001	5 / 9

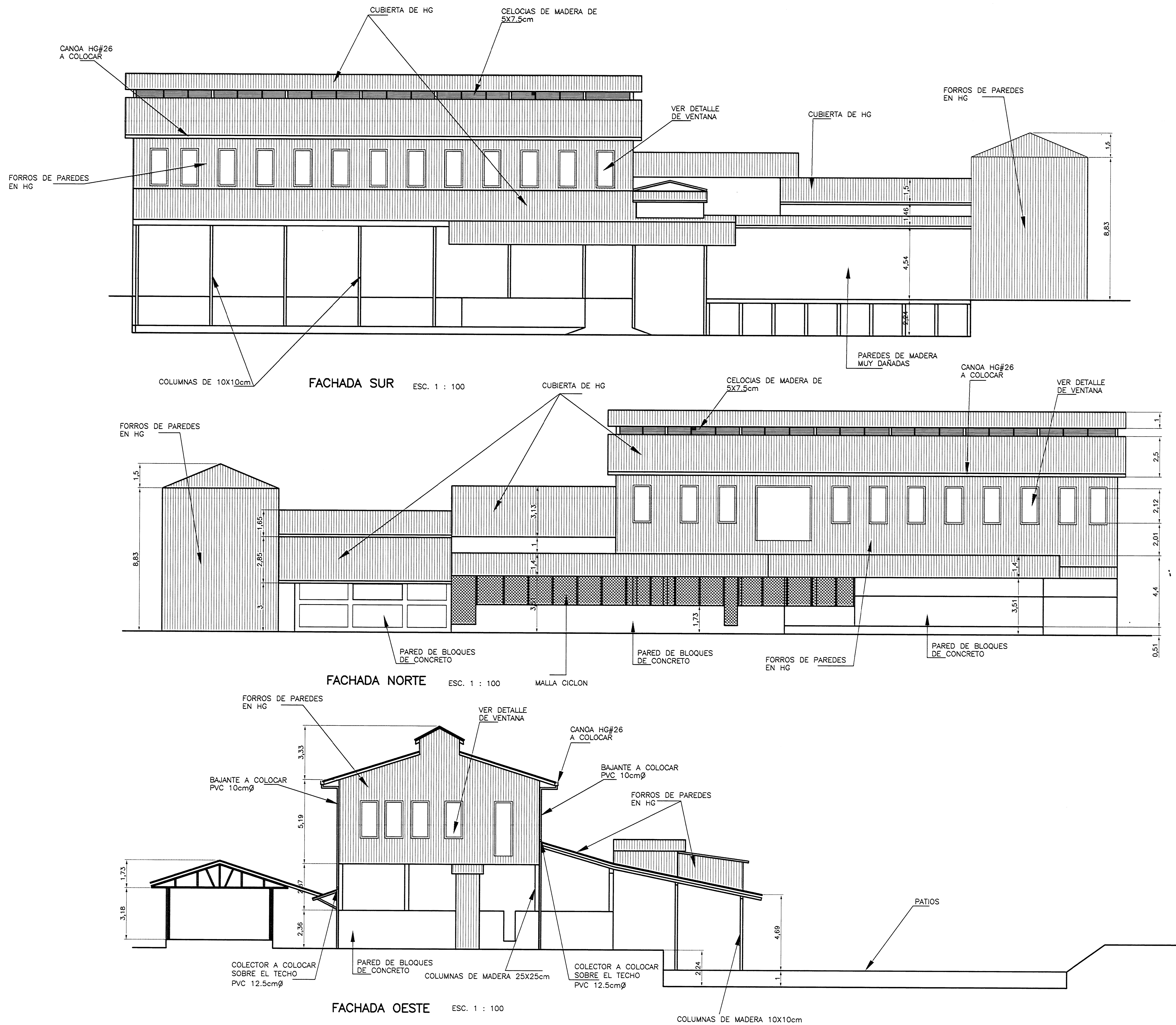

aprobación comisión revisora
de permisos de construcción



proyecto :
BENEFICIO DE CAFE
ESTADO ACTUAL

propietario :
COOPEPEJIVALLE

provincia	canton	distrito
CARTAGO	JIMENEZ	PEJIVALLE



arquitecto:
MAURICIO MORERA QUESADA

dibujo : VICTOR HUGO ZURIGA AGUILAR

profesional responsable :
nombre : MAURICIO MORERA QUESADA

firma : _____ n.reg. IC-9617

profesional responsable :

dirección técnica :

nombre :

firma : _____ n.reg. _____

información registro público :

propietario :

n° de catastro :

sitas :

contenido :

FACHADAS

escala :	fecha :	lámina :
1 : 100	MAYO, 2001	6 / 9

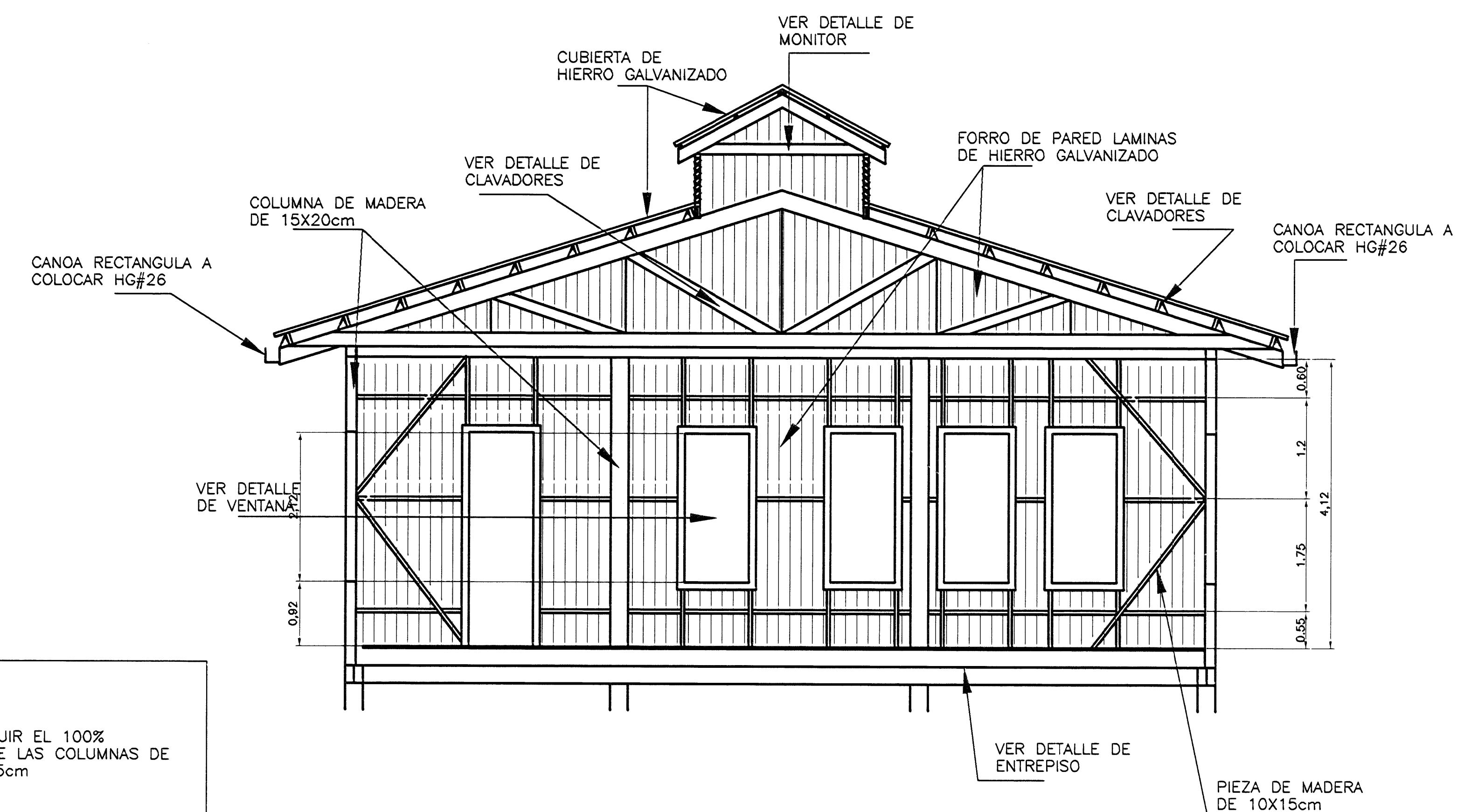
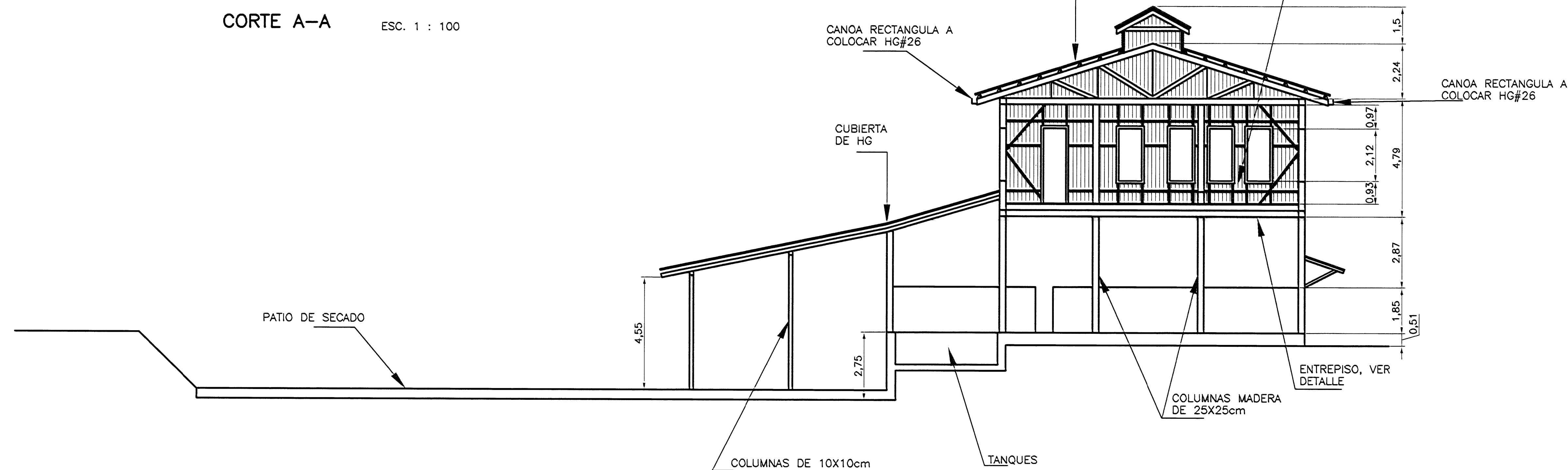
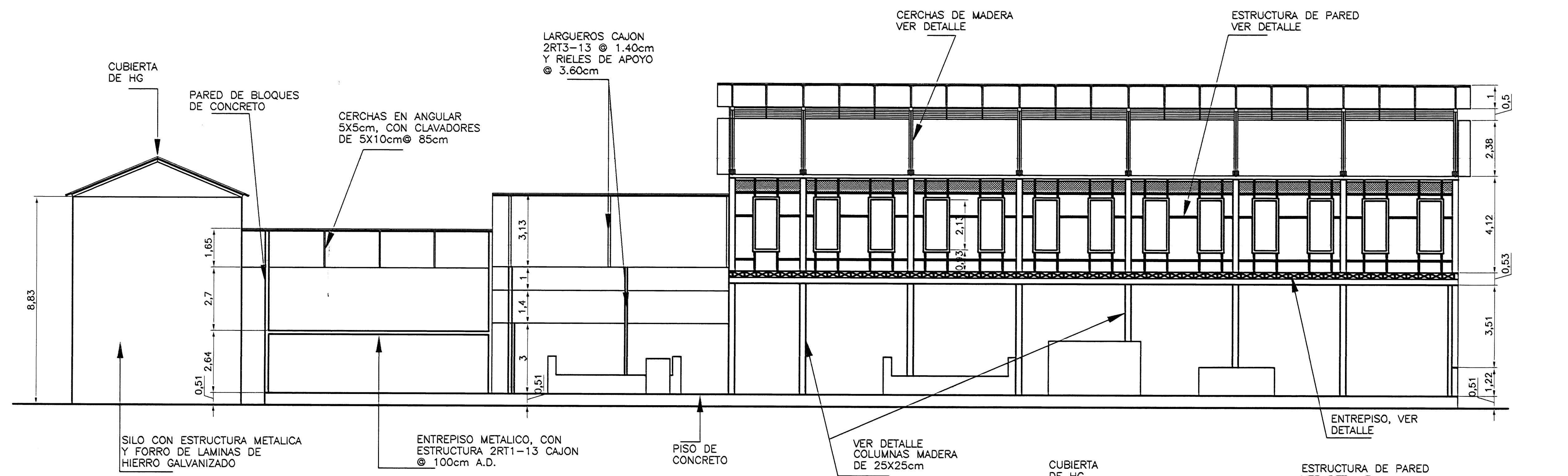

NOTA>
EN LA PARED ESTE SE DEBERA SUSTITUIR EL 100% DE LA ESTRUCTURA CON EXCEPCION DE LAS COLUMNAS DE 15X20cm Y LAS DIAGONALES DE 10X15cm

# De permiso		
aprobación comisión revisora de permisos de construcción		
proyecto : BENEFICIO DE CAFE ESTADO ACTUAL		
propietario : COOPEPEJIVALLE		
promotor	autor	cliente
CARTAGO	JIMENEZ	PEJIVALLE
arquitecto: MAURICIO MOREIRA QUESADA		
dibujo : VICTOR HUGO ZURIGA AGUILAR		
profesional responsable : nombre : MAURICIO MOREIRA QUESADA		
firma : nreg. IC-9617		
profesional responsable : dirección técnica : nombre : firma : nreg.		
información registro público : propietario : n° de catastro : sitio : contenido :		
CORTES DETALLES		
escala :	fecha :	lámina :
1 : 100	MAYO, 2001	7 9

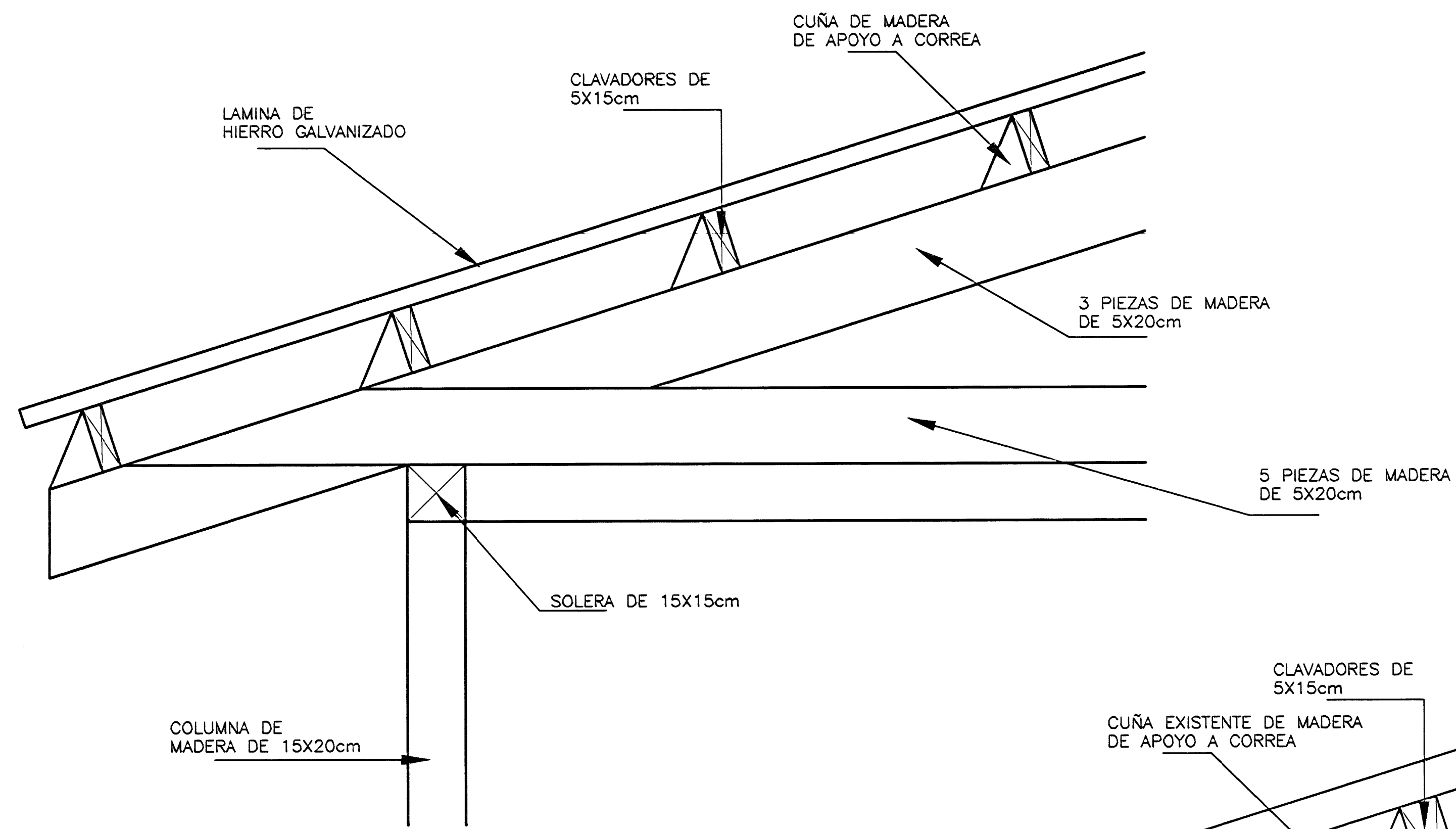

DETALLE DE CLAVADORES Y CERCHA
ESC. 1 : 10

NOTA:
-LOS TORNILLOS DEBERAN SER ACERADOS CON TUERCA Y ARANDELA DE PRESION
-LOS REFUERZOS A CLAVADORES SE COLOCARAN EN TODAS LAS UNIONES CLAVADOR-CERCHA

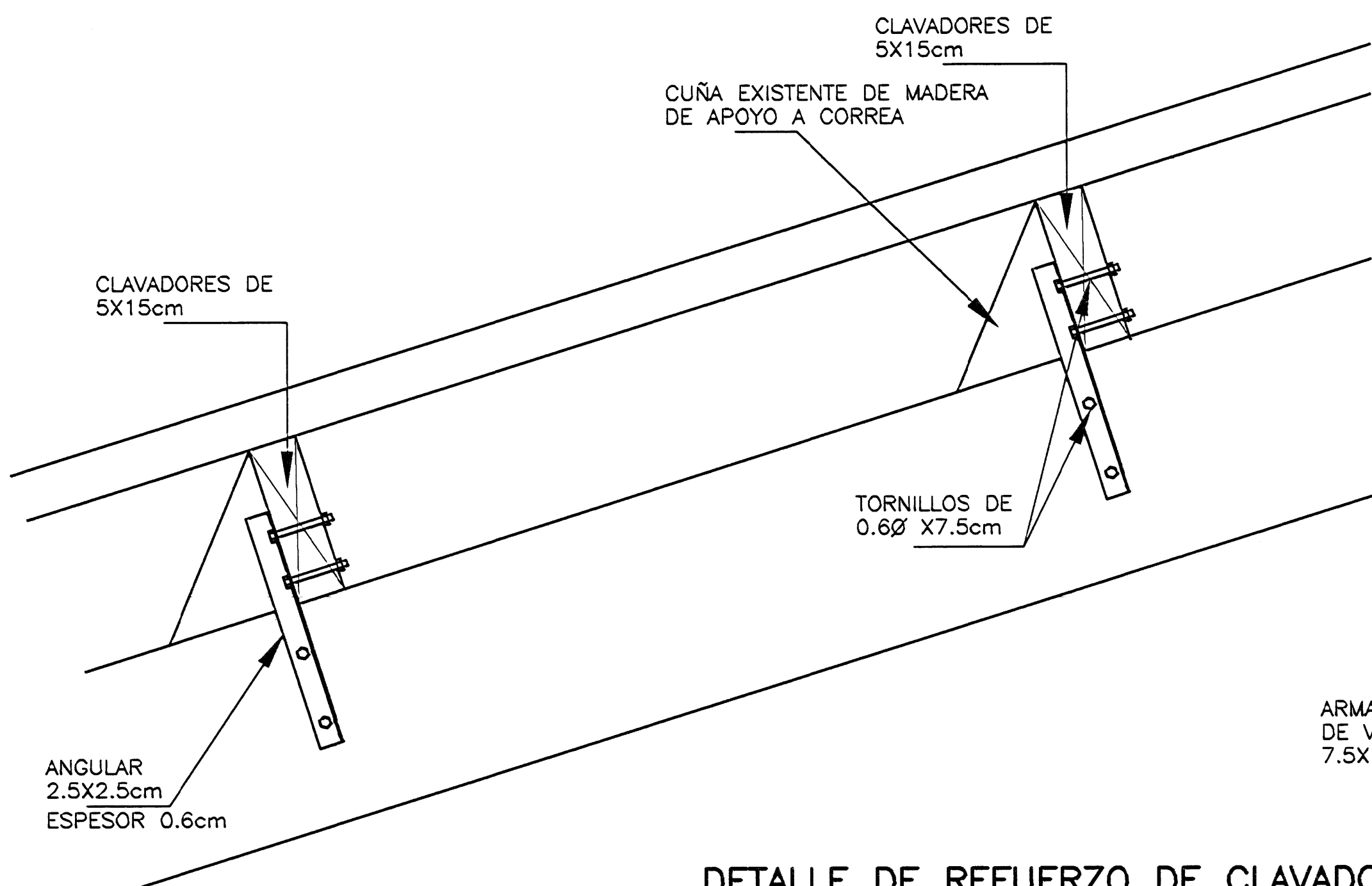

DETALLE DE REFUERZO DE CLAVADOR
ESC. 1 : 100

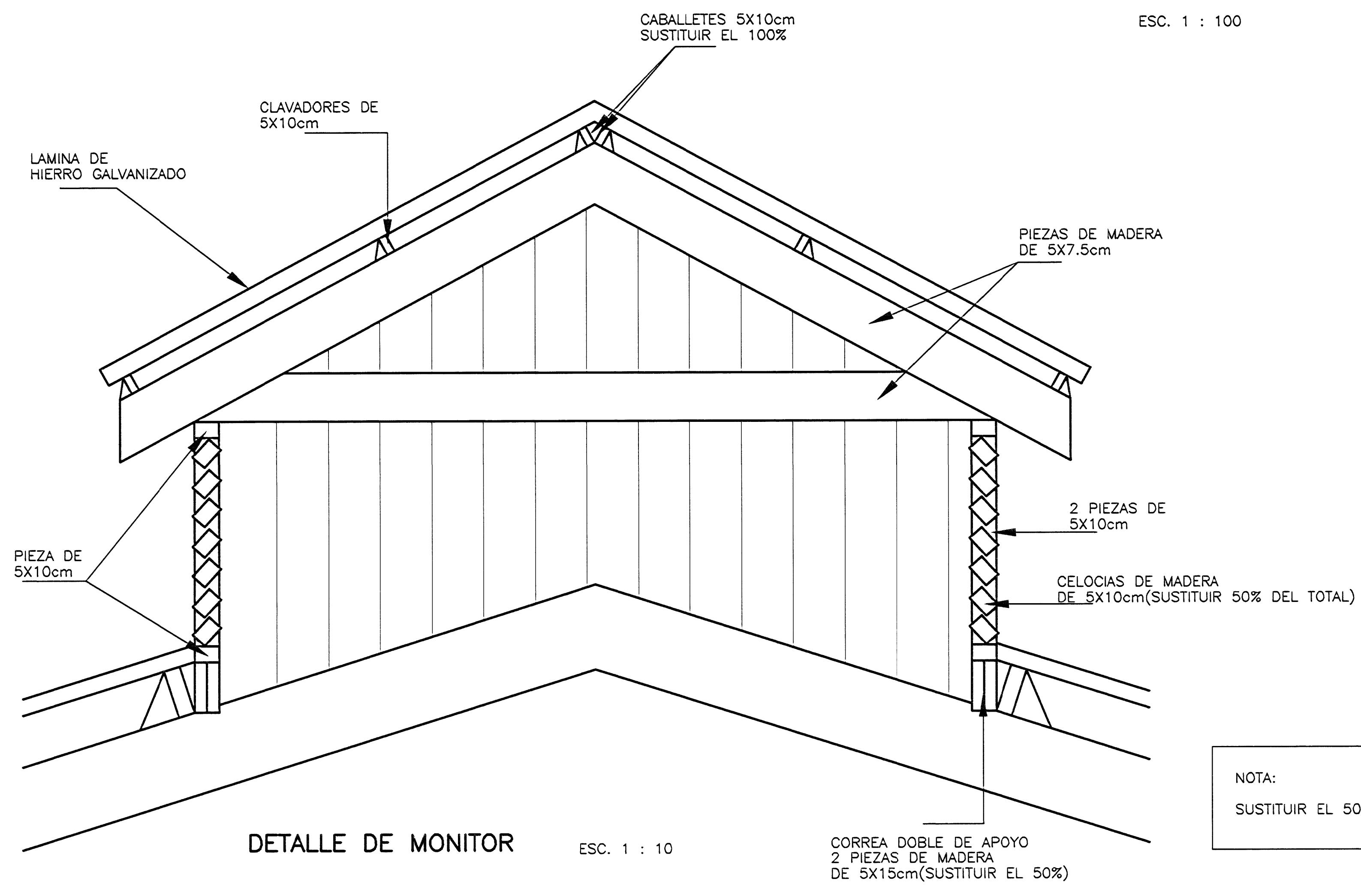

DETALLE DE MONITOR
ESC. 1 : 10

NOTA:
SUSTITUIR EL 50% DE CERCHAS EN MONITOR

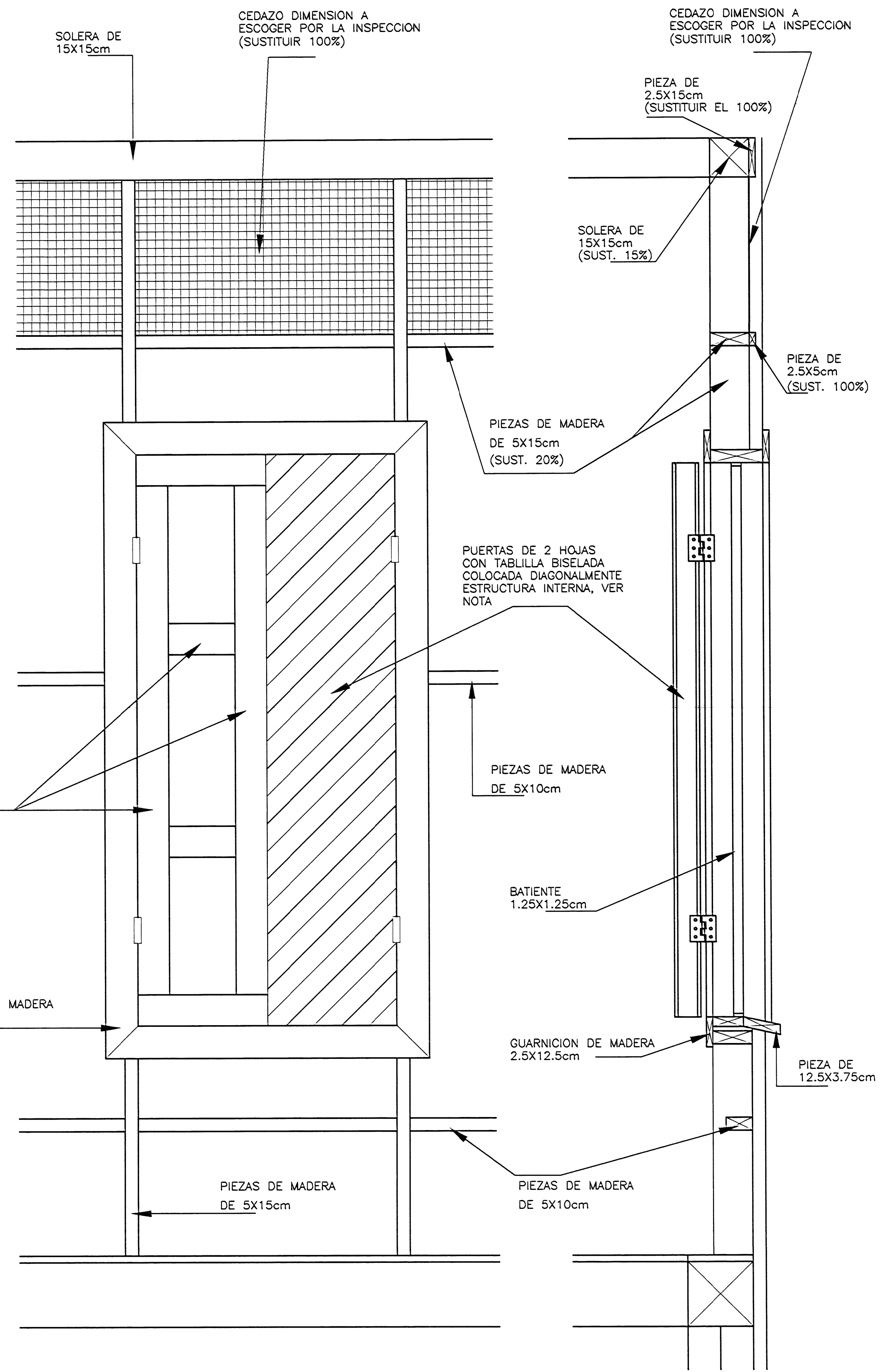

DETALLE DE VENTANA Y CEDAZO
ESC. 1 : 10

NOTA:
-LA ESTRUCTURA DE SOPORTE DE LAS CONTRAPUERTAS DE LAS VENTANAS DEBERA DE SER SIMILAR A LA EXISTENTE

aprobación comisión revisora de permisos de construcción

Med
MUNICIPIO DE CARTAGO
JAMINEZ

proyecto :
BENEFICIO DE CAFE ESTADO ACTUAL

propietario :
COOPEPEJIVALLE

provincia	cantón	distrito
CARTAGO	JAMINEZ	PEJIVALLE

SECRETARÍA DE CULTURA Y PATRIMONIO
PRESERVACION DEL PATRIMONIO CULTURAL
MUSEOS DE CULTURA, HISTORIA Y TURISMO

arquitecto:
MAURICIO MORERA QUESADA

dibujo : **VICTOR HUGO ZUÑIGA AGUIAR**

profesional responsable :
nombre : **MAURICIO MORERA QUESADA**
firma : _____ n°reg. IC-9817

profesional responsable :
dirección técnica :
nombre : _____
firma : _____ n°reg. _____

información registro público :
propietario :
n° de catastro :
sitios :
contenido :

DETALLES

escala :	fecha :	laminas :
1 : 100	MAYO, 2001	8 / 9

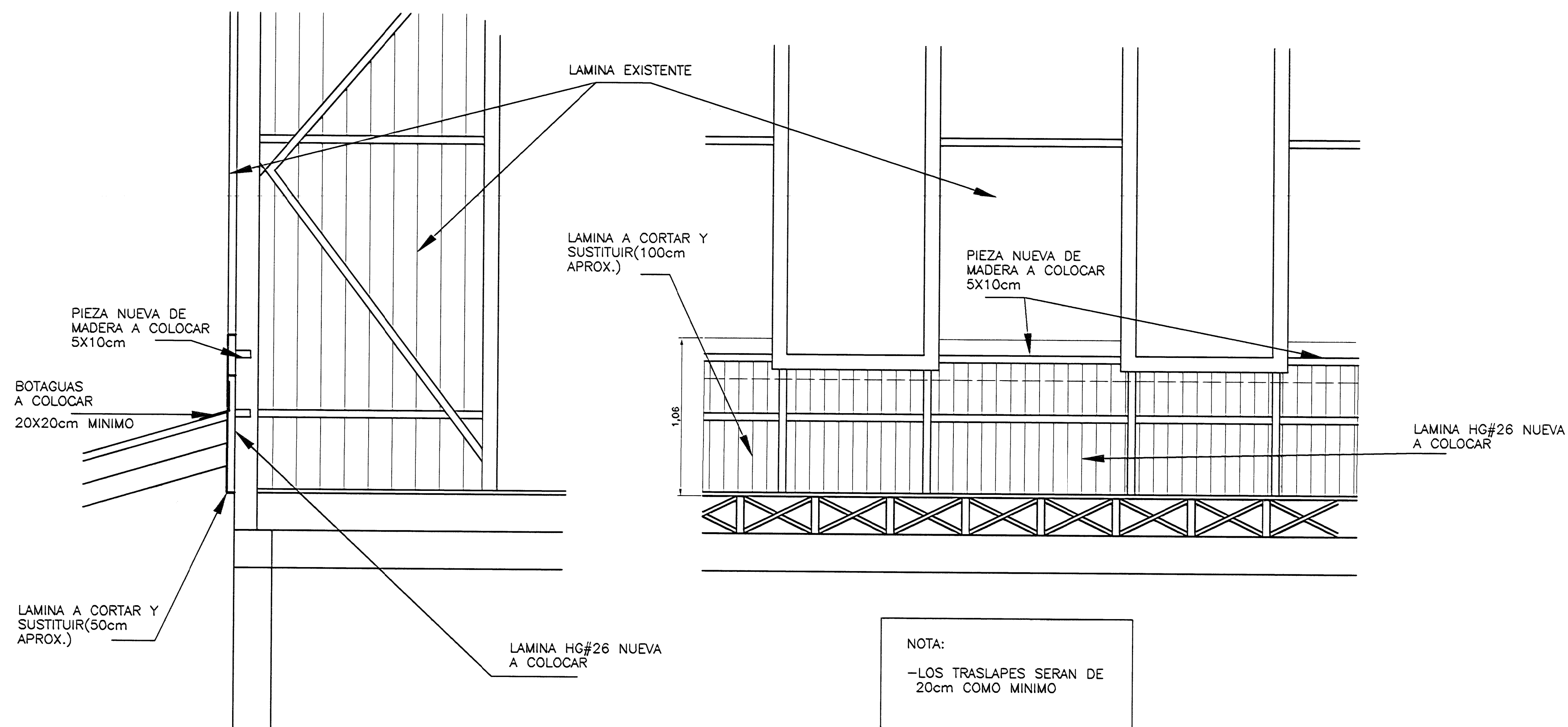

DETALLE DE SUSTITUCION DE LAMINA EN PARED SUR
ESC. 1 : 20

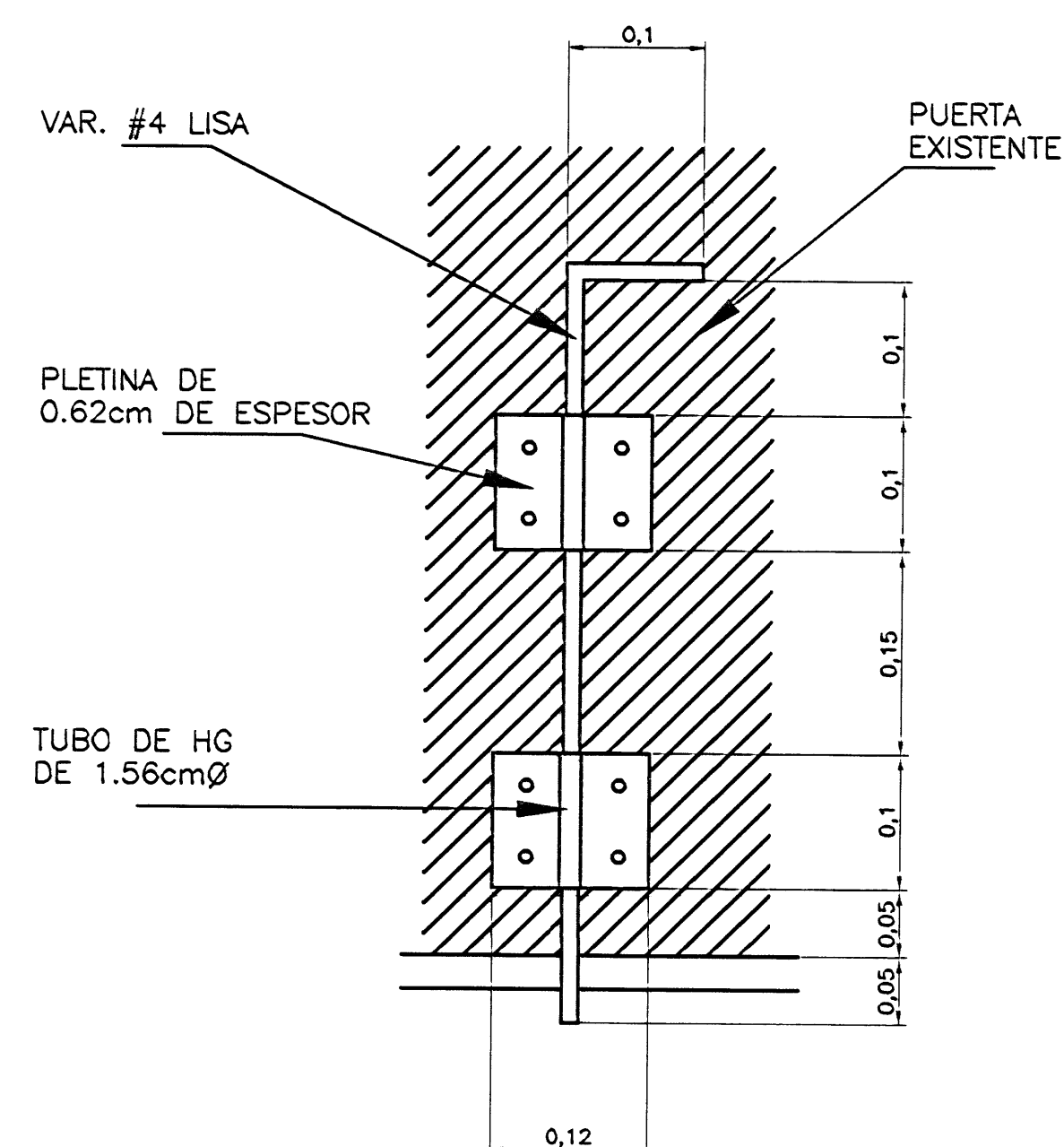

DETALLE DE PICAPORTE PARA PUERTAS
ESC. 1 : 5

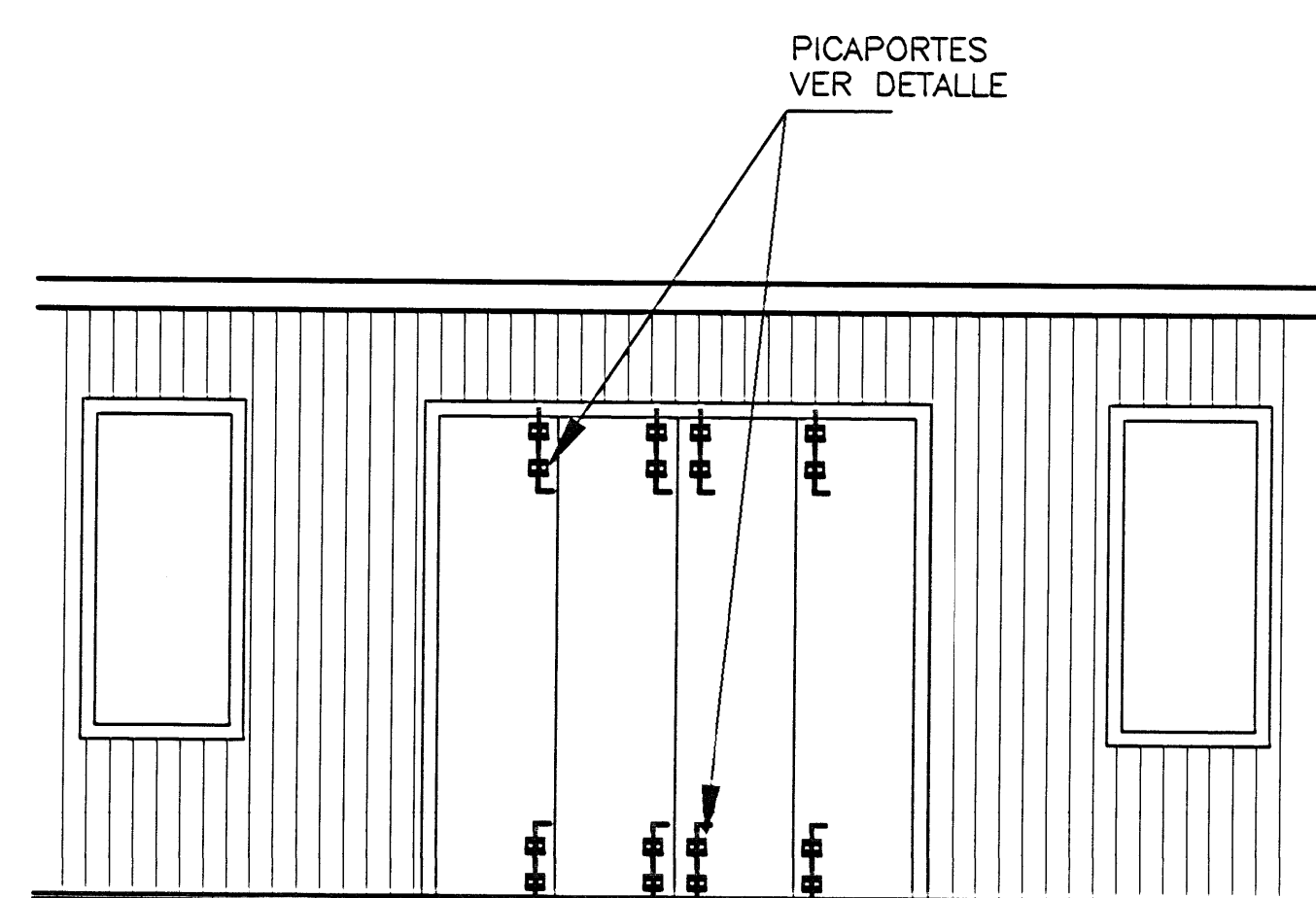

UBICACION DE PICAPORTES EN PUERTA DE 4 HOJAS
ESC. 1 : 50

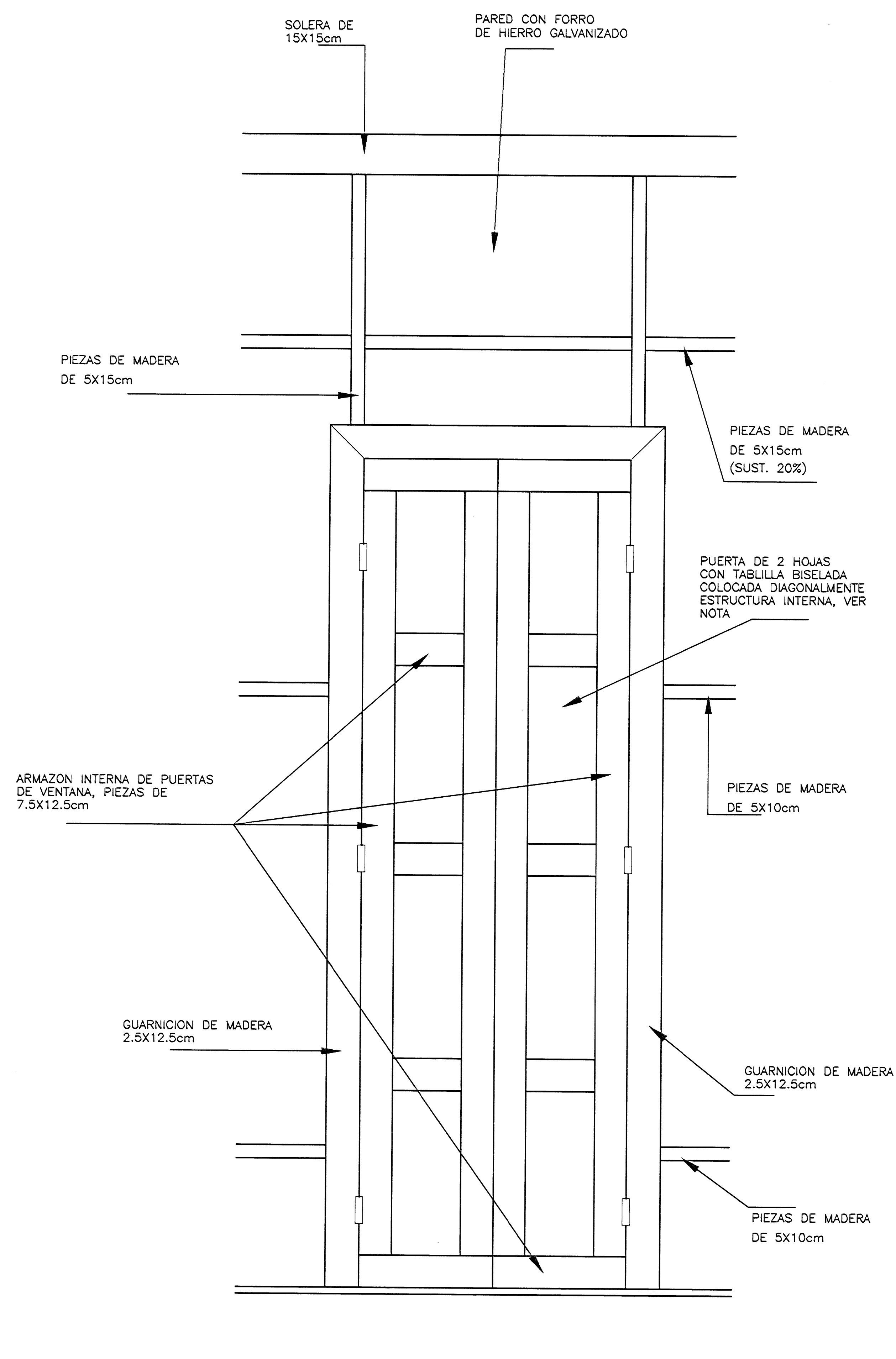

DETALLE DE PUERTA A RECONSTRUIR COSTADO OESTE
ESC. 1 : 10

# De permisos		
aprobación comisión revisora de permisos de construcción		
proyecto : BENEFICIO DE CAFE ESTADO ACTUAL		
propietario : COOPEPEJIVALLE		
provincia : CARTAGO	cabecera : UMADIZ	distrito : PEJIVALLE
arquitecto : MAURICIO MORERA QUESADA		
dibujo : VICTOR HUGO ZURIGA AGUILAR		
profesional responsable : nombre : MAURICIO MORERA QUESADA		
firma : _____ n°reg. IC-9617		
profesional responsable : dirección técnica : nombre : _____ n°reg. : _____		
información registro público : propietario : n° de catastro : sitios : contenido :		
DETALLES		
escala : 1 : 100	fecha : MAYO, 2001	lámina : 9 / 9