

PROYECTO: RESTAURACIÓN IGLESIA DE OROSI

INDICE DE LÁMINAS

LÁMINA 1: UBICACIÓN, LOCALIZACIÓN E ÍNDICE

PLANOS ESTADO ACTUAL:

LÁMINA 2: PLANTA DIMENSIONAMIENTO, PLANTA ARQUITECTÓNICA, TABLA DE ACABADOS

LÁMINA 3: FACHADAS NORTE, SUR, ESTE Y OESTE.

LÁMINA 4: PLANTA ESTRUCTURAL DE TECHOS Y PLANTA DE TECHOS, DETALLES

PLANOS DAÑOS:

LÁMINA 5: PLANTA DIMENSIONAMIENTO, PLANTA ARQUITECTÓNICA, TABLA DE DAÑOS

LÁMINA 6: FACHADAS NORTE, SUR, ESTE Y OESTE.

LÁMINA 7: PLANTA ESTRUCTURAL DE TECHOS Y PLANTA DE TECHOS, DETALLES

PLANOS INTERVENCIÓN:

LÁMINA 8: PLANTA DIMENSIONAMIENTO, PLANTA ARQUITECTÓNICA, TABLA DE INTERVENCIÓN

LÁMINA 9: FACHADAS NORTE, SUR, ESTE Y OESTE.

LÁMINA 10: PLANTA ESTRUCTURAL DE TECHOS Y PLANTA DE TECHOS, DETALLES



Ubicación.....esc.1: 500

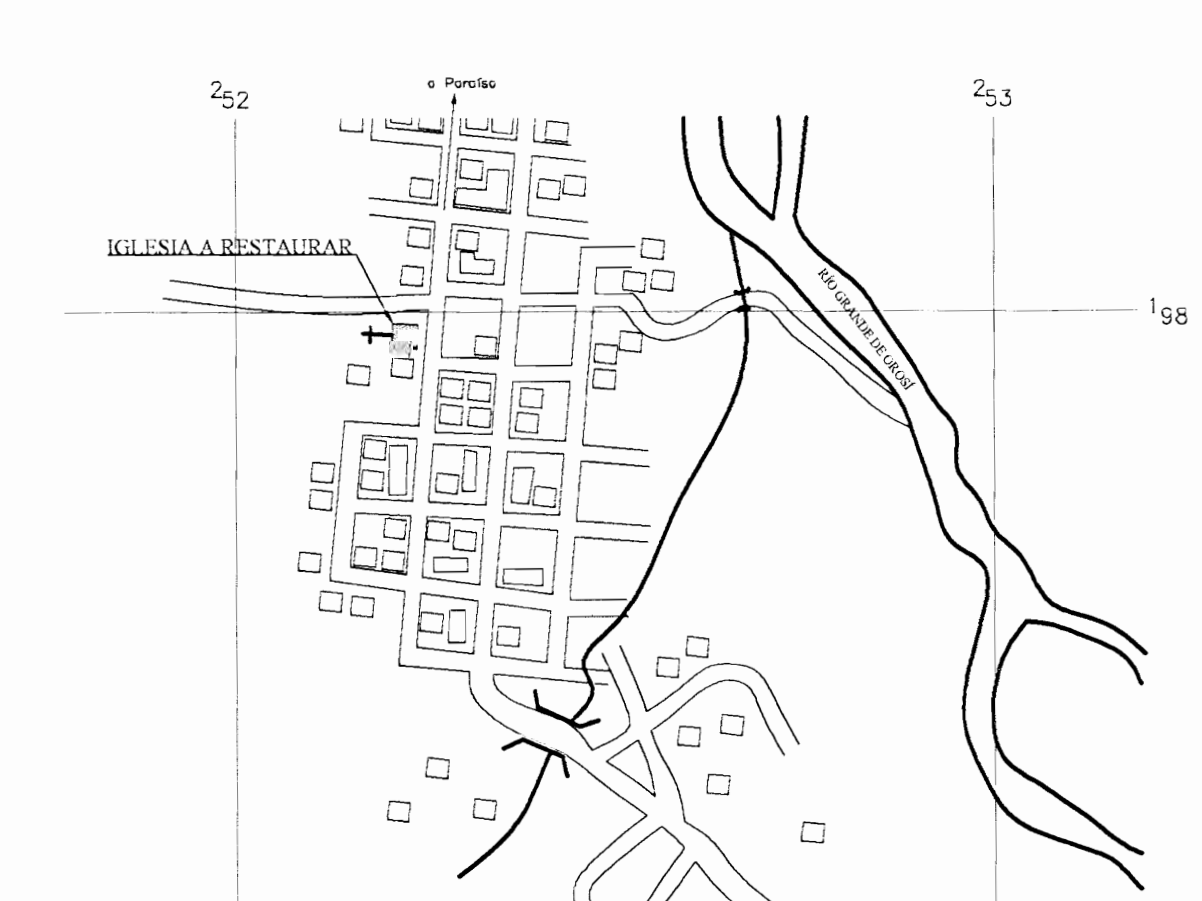

Localización
Hoja Tapantí...esc.1: 50000

Nota explicativa:
- El Proyecto de Restauración y Conservación de la Iglesia y sus dependencias, se realizó con el apoyo de los miembros o representantes de la Iglesia Católica, quienes se comprometieron a colaborar con el equipo de trabajo.

[Firma]
A-8789

COLEJO FEDERADO DE INGENIEROS Y DE ARQUITECTOS DE COSTA RICA		
Contrato: OC-502148		
Monto Tasado: ₡ 60,000,000.00		
Fecha: 26/03/2010		
Catastro: C-1553-1966		
Área tramitada: 446 m ²		
Profesional: A-14678		
Propietario: Temporalidades de la Iglesia Arquidiócesis de		
N° de Bitacora: ----		
Factura: ----		
Proyecto: Restauración Iglesia de Orosi		
aprobación comisión revisora de permisos de construcción		
proyecto: Restauración y Conservación IGLESIA DE OROSI		
propietario: TEMPORALIDADES DE LA IGLESIA CATÓLICA		
provincia	cantón	distrito
3-CARTAGO	2-PARAISO	3-OROSI
arquitecto: VERÓNICA SOLORZANO ROJAS		
dibujo: ANA JENNY RODRIGUE SANDOVAL		
profesional responsable de diseño e inspección:		
nombre: VERÓNICA SOLORZANO ROJAS		
firma:		N° reg. A-14678
profesional responsable dirección técnica:		
nombre: <i>[Firma]</i>		
firma:		N° reg. A-8789
información registro público:		
propietario: TEMPORALIDADES DE LA IGLESIA CATÓLICA		
N° de catastro: C-1553-06		
sitio: PARA INFORMACIÓN POSESORIA		
contenido:		
índice localización ubicación		
escala:	fecha:	lámina:
INDICADA	DICIEMBRE 2009	1 / 10

Colegio Federado de Ingenieros y Arquitectos de Costa Rica
 Contrato: OC-502148
 Monto: Tasado: \$60,000,000.00
 Fecha: 26/03/2010
 Catastro: C-1553-1966
 Área tramitada: 446 m²
 Profesional: A-14678
 Propietario: Temporalidades de la Iglesia Arquidiócesis de San José

N° de Bitácora: ----
 Factura: ----
 Proyecto: Restauración Iglesia de Orosi

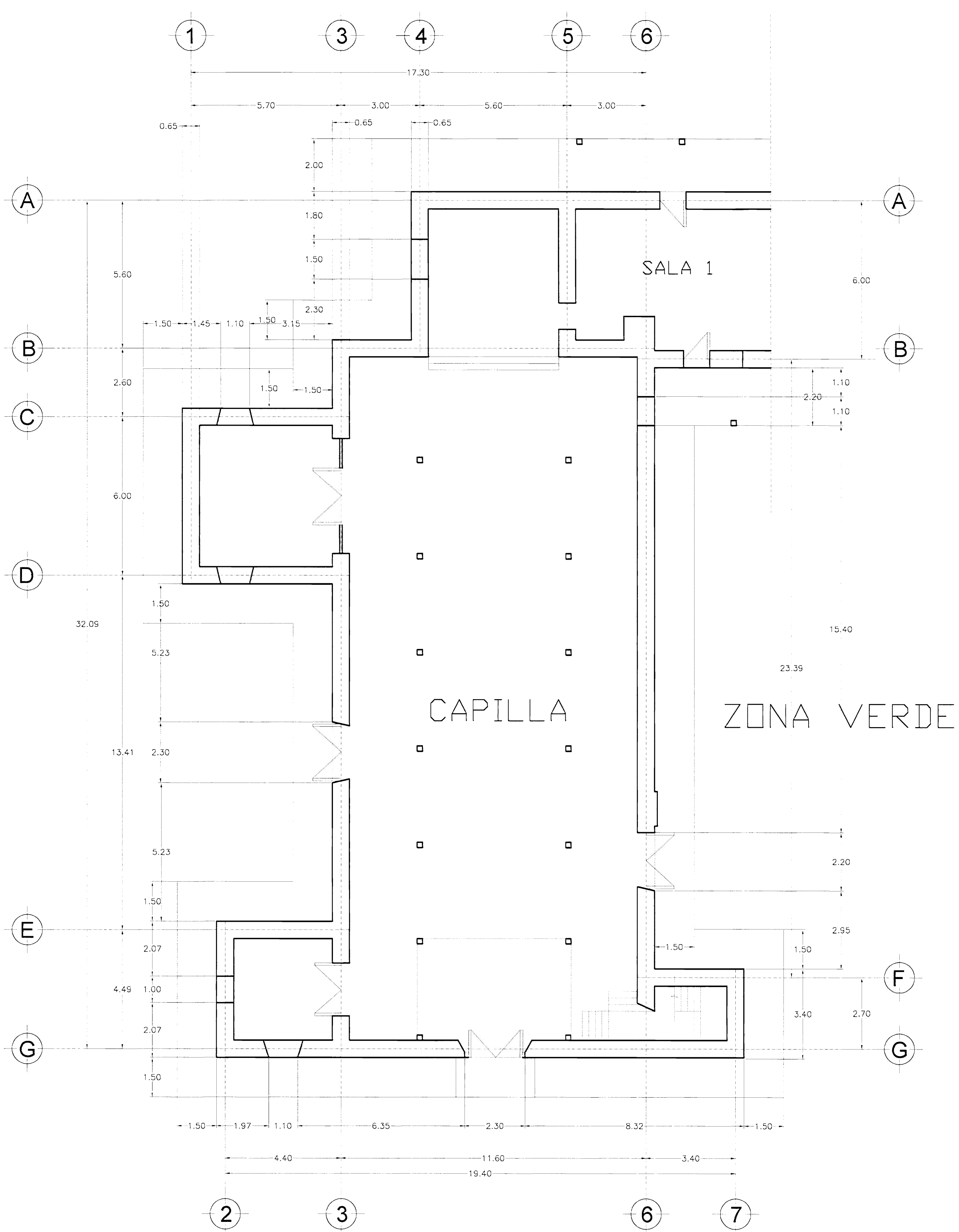

Planta Arquitectónica –
 Dimensionamiento
 Estado Actual..... Esc: 1.100

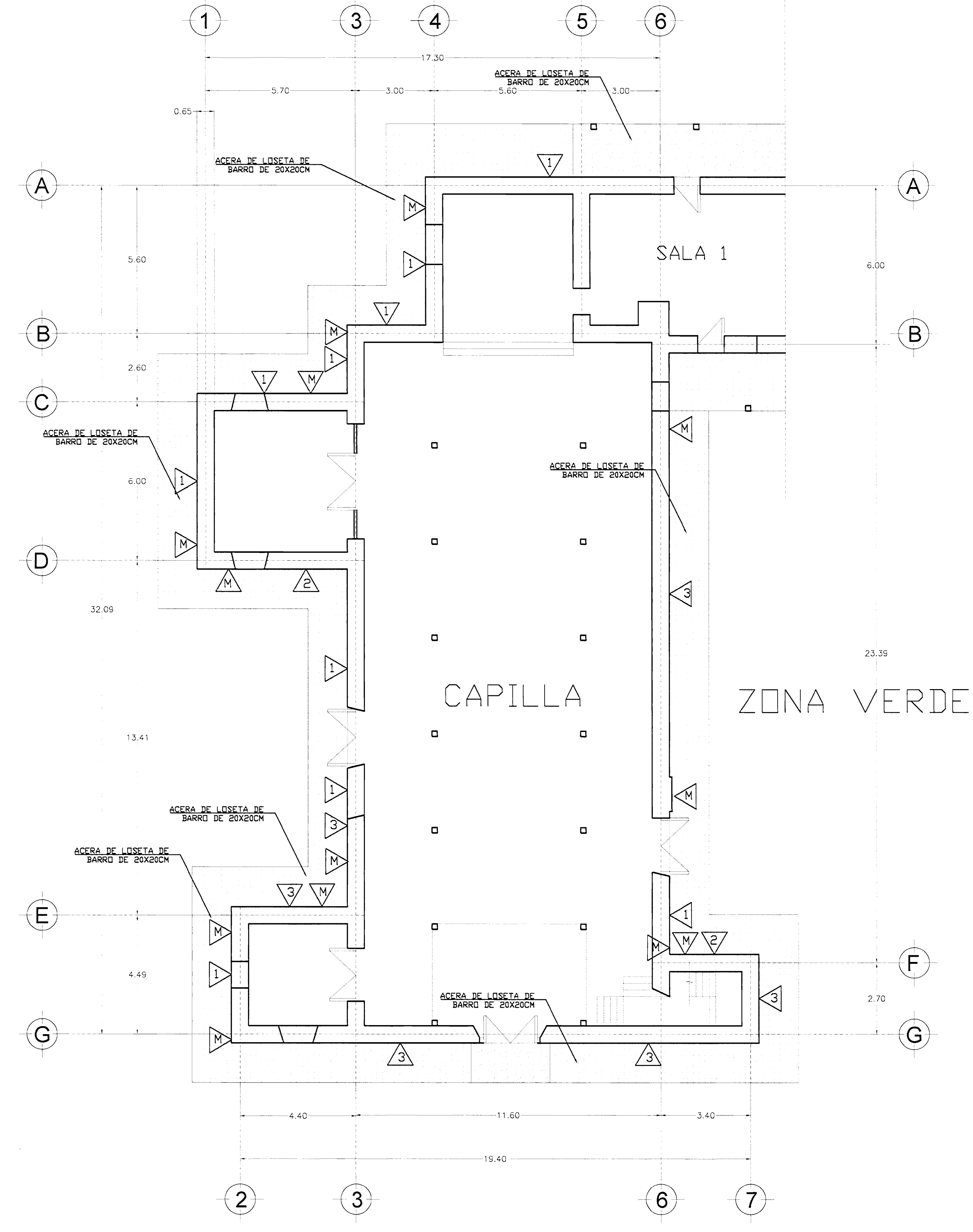

Planta Arquitectónica –
 Acabados
 Estado Actual..... Esc: 1.100

TABLA DE ACABADOS DE PAREDES ESTADO ACTUAL	
▲ PAREDES	
1	Muros de calicanto con repello de cal y arena
2	Ladrillo a tizon y saga repellido con cal y arena
3	Adobe con repello de cal y arena
4	Bahareque con repello de cal y arena
M	Lugar de muestreo realizado a la pared

NOTA:
 se realiza un muestreo para verificar el tipo de material de cada pared.

aprobación comisión revisora de permisos de construcción

MINISTERIO DE CULTURA Y JUVENTUD

proyecto : Restauración y Conservación IGLESIA DE OROSI

propietario : TEMPORALIDADES DE LA IGLESIA CATÓLICA

provincia	cantón	distrito
3-CARTAGO	2-PARAISO	3-OROSI

arquitecto: VERÓNICA SOLÓRZANO ROJAS

dibujo : ANA JENNY RODRÍGUEZ SANDOVAL

profesional responsable de diseño e inspección :
 nombre : VERÓNICA SOLÓRZANO ROJAS
 firma : _____ N°reg. A-14678

profesional responsable dirección técnica
 nombre : *Ana Jenny Rodríguez Sandoval*
 firma : _____ N°reg. A-8789

información registro público:
 propietario: TEMPORALIDADES DE LA IGLESIA CATÓLICA
 N° de catastro: C-1553-66
 sitas: PARA INFORMACIÓN POSESORIA

contenido :
 planta arquitectónica dimensionamiento
 planta arquitectónica acabados
 tabla de acabados

escala:	fecha:	lámina:
INDICADA	DICIEMBRE 2009	2 / 10

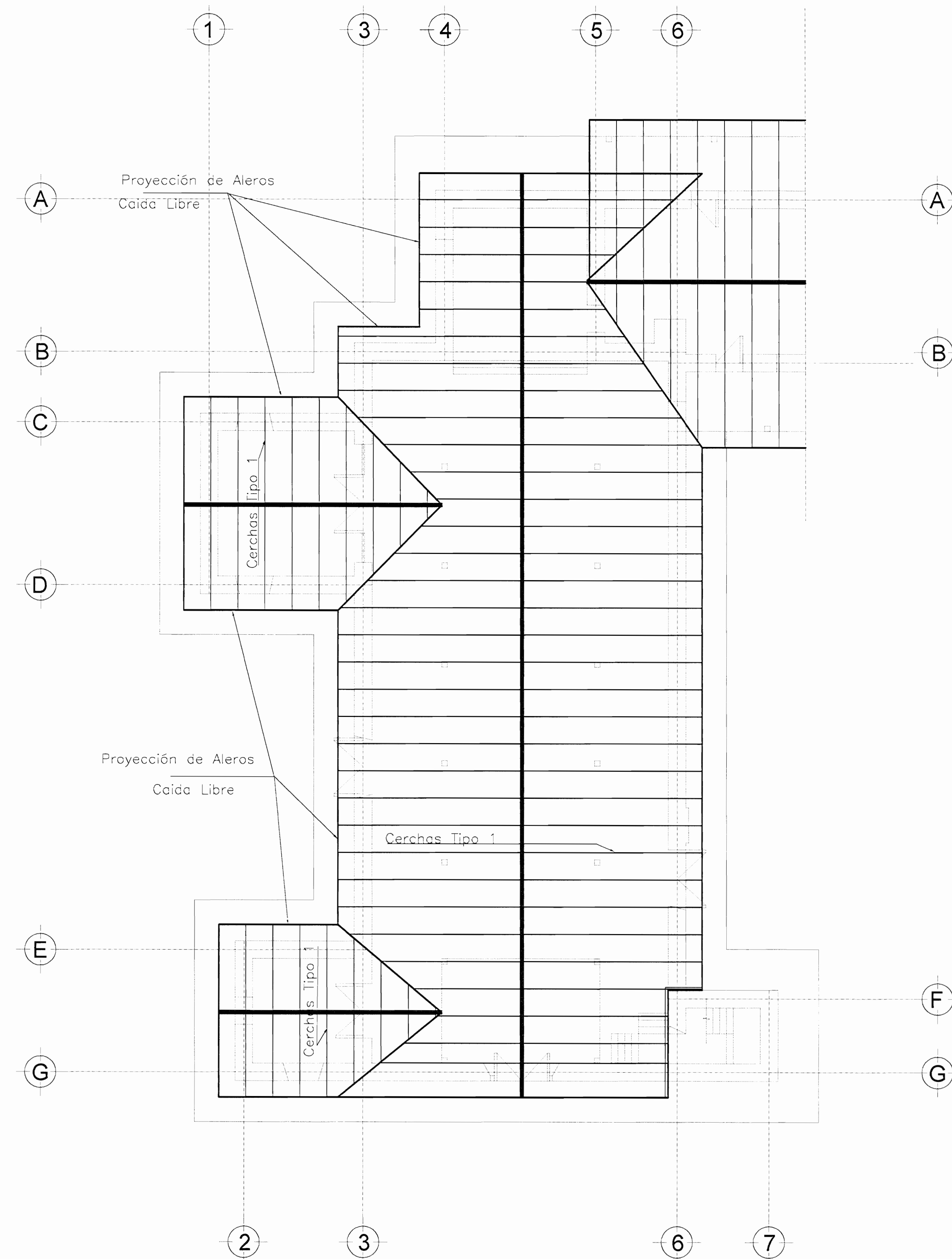

Planta Estructural de Techos Estado Actual.....Esc:1.100

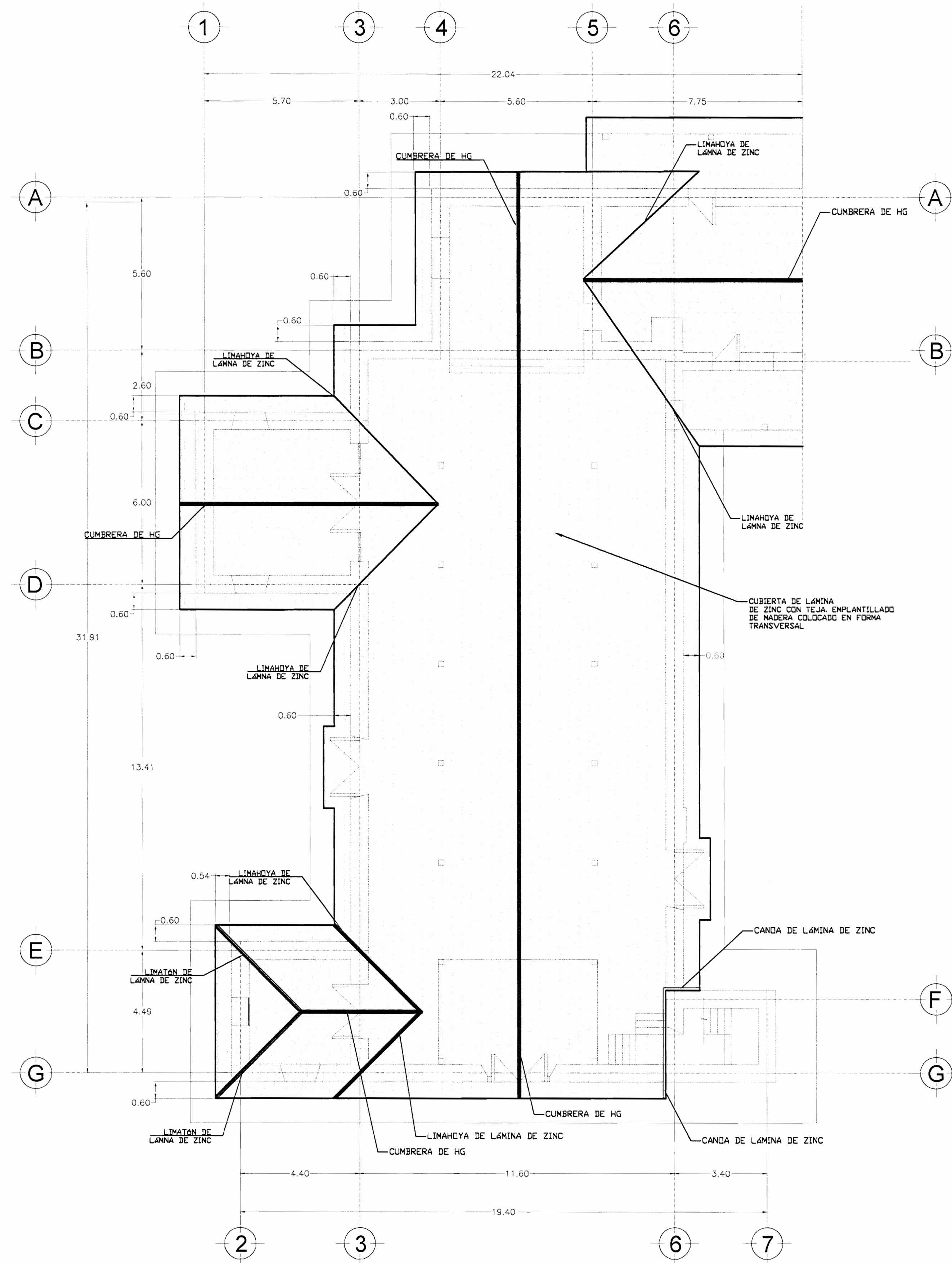

Planta de Techos Estado Actual.....Esc:1.100

TABLA DE ACABADOS DE PAREDES ESTADO ACTUAL	
▲ PAREDES	
1	Muros de calicanto con repello de cal y arena
2	Ladrillo a tizón y soga repellido con cal y arena
3	Adobe con repello de cal y arena
4	Bañareque con repello de cal y arena
M	Lugar de muestreo realizado a la pared

NOTA:
se realiza un muestreo para verificar el tipo de material de cada pared.

Contrato: OC-502148
 Monto: Tasado: 60,000,000.00
 Fecha: 26/03/2010
 Catastro: C-1553-1966
 Área tramitada: 446 m2
 Profesional: A-14678
 Propietario: Temporalidades de la Iglesia Arquidoc

N° de Bitacora: ----
 Factura: ----
 Proyecto: Restauración Iglesia de Orosi

MINISTERIO DE CULTURA Y JUVENTUD
 DIRECCIÓN NACIONAL DE MONUMENTOS Y ZONAS ARQUEOLÓGICAS
 DIRECCIÓN DE RESTAURACIÓN Y CONSERVACIÓN DE MONUMENTOS Y ZONAS ARQUEOLÓGICAS
 DIRECCIÓN DE MONUMENTOS Y ZONAS ARQUEOLÓGICAS DE LA PROVINCIA DE CARTAGO
 DIRECCIÓN DE MONUMENTOS Y ZONAS ARQUEOLÓGICAS DE LA CIUDAD DE OROSÍ

aprobación comisión revisora de permisos de construcción



proyecto: Restauración y Conservación IGLESIA DE OROSÍ

propietario: TEMPORALIDADES DE LA IGLESIA CATÓLICA

provincia	cañón	distrito
3-CARTAGO	2-PARAISO	3-OROSÍ

arquitecto: VERÓNICA SOLÓRZANO ROJAS

dibujo: ANA JENNY RODRÍGUEZ SANDOVAL

profesional responsable de diseño e inspección:
 nombre: VERÓNICA SOLÓRZANO ROJAS
 firma: _____ N°reg. A-14678

profesional responsable dirección técnica:
 nombre: *Verónica Solórzano Rojas*
 firma: _____ N°reg. A-8781

información registro público:
 propietario: TEMPORALIDADES DE LA IGLESIA CATÓLICA
 N° de catastro: C-1553-66
 sitas: PARA INFORMACIÓN POSESORIA

contenido:
 Planta estructural de techos estado actual.
 Planta de techos estado actual.
 Tabla de acabados paredes.

escala:	fecha:	lámina:
INDICADA	DICIEMBRE 2009	3 / 10

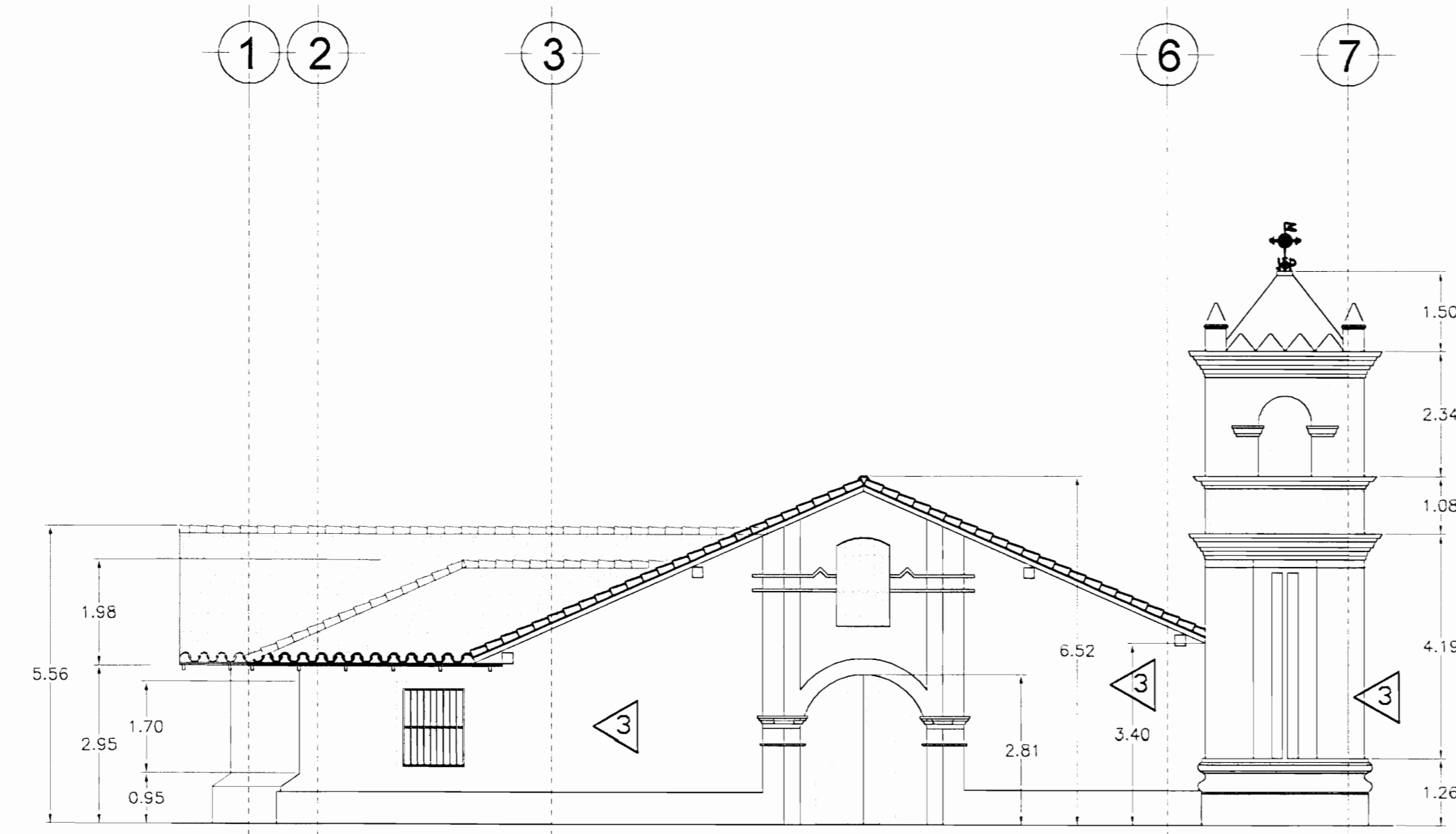

Elevación Este
Estado Actual.....Esc.1:100

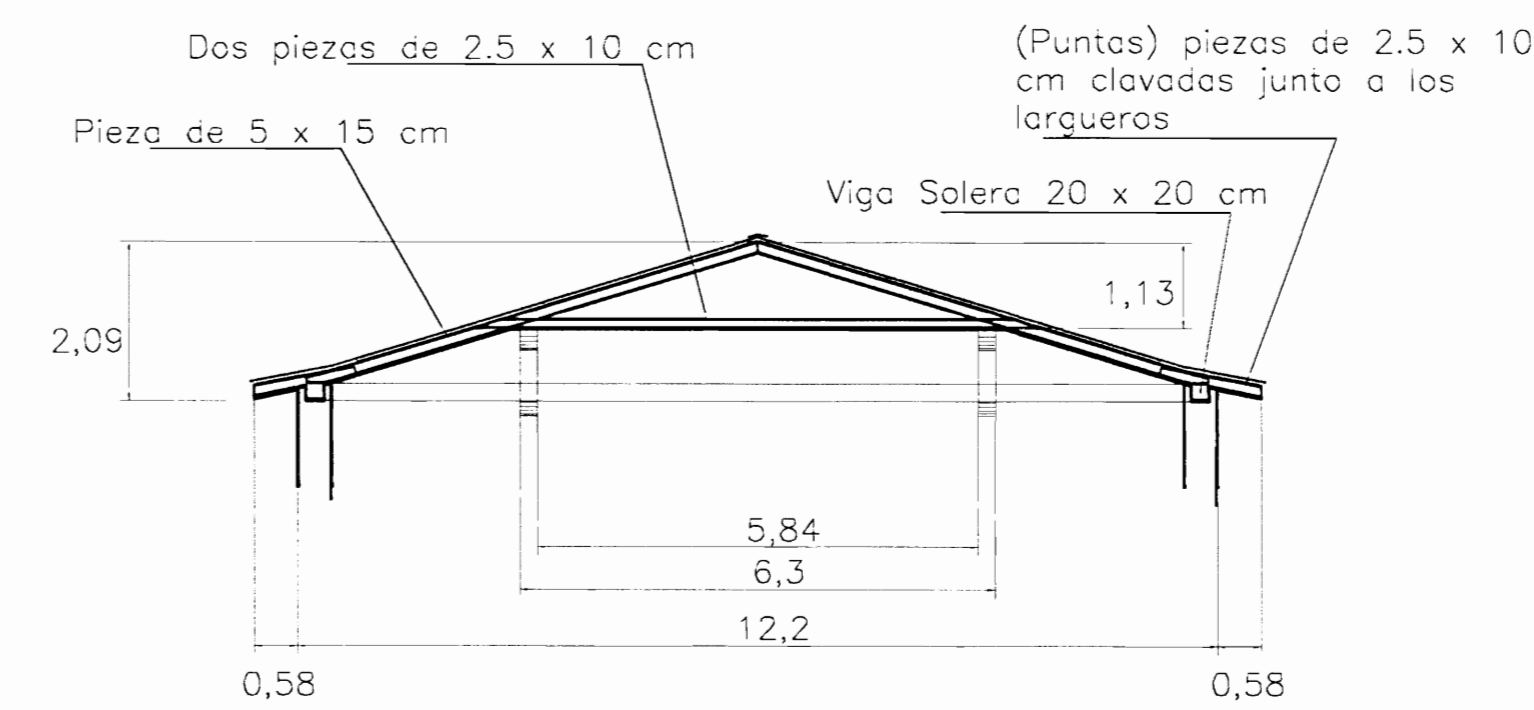

Cercha tipo 1.....Esc.1:100

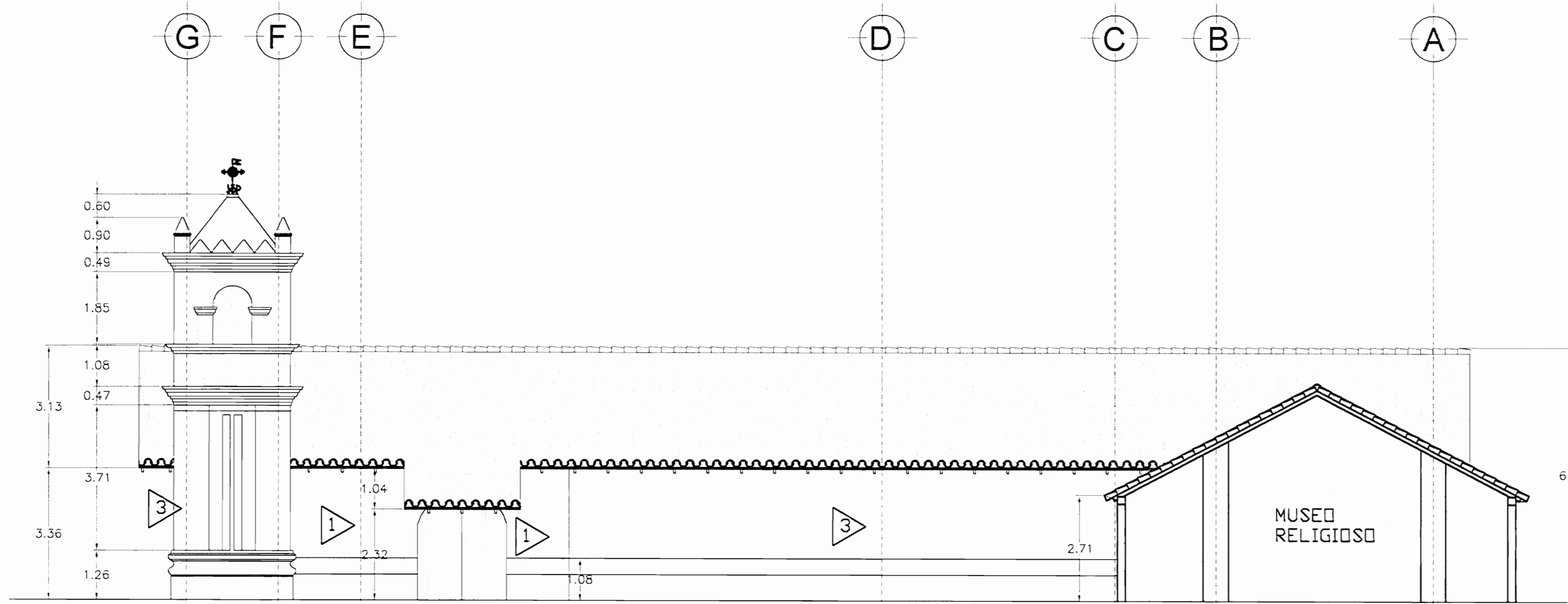

Elevación Norte
Estado Actual.....Esc.1:100

o de la
inte
corán en
e par
i cada teja.

eguas de HG#26
n al existente

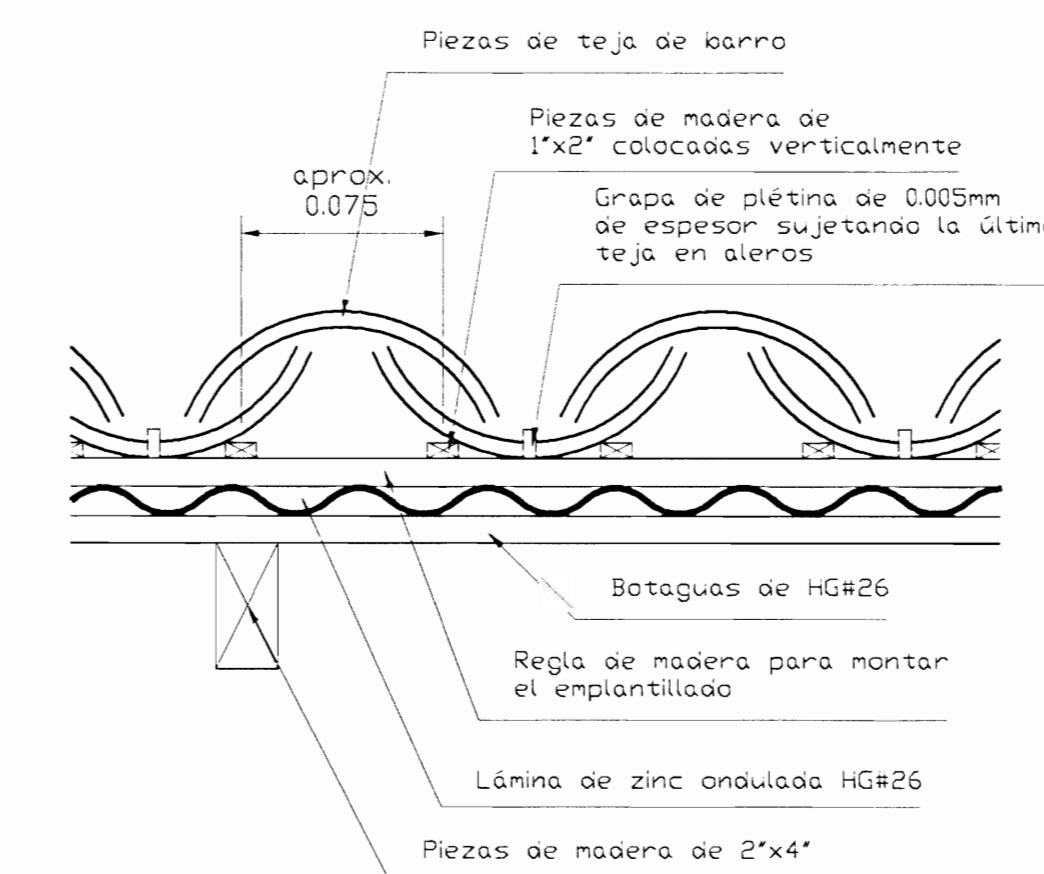

Detalle de emplentillado y
colocación de teja existente
.. Esc.1: 10

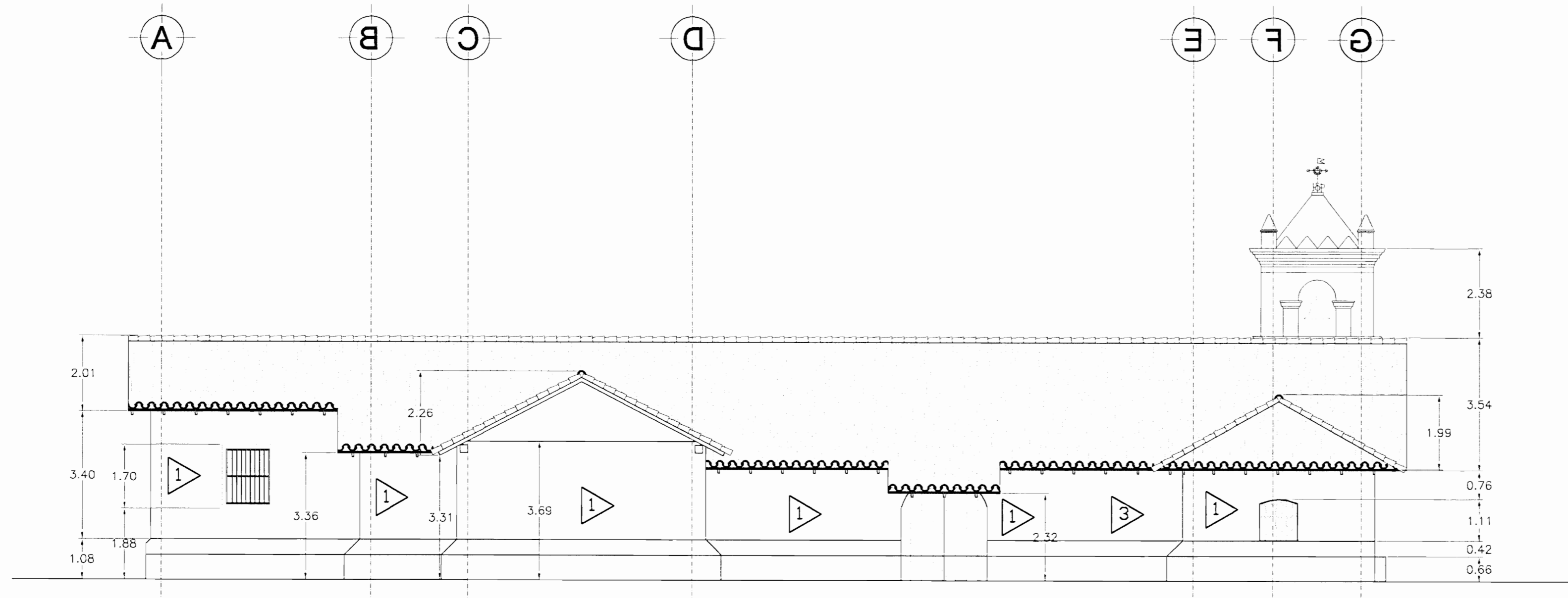

Elevación Sur
Estado Actual.....Esc.1:100

TABLA DE ACABADOS DE PAREDES ESTADO ACTUAL	
▲ PAREDES	
1	Muros de calicanto con repello de cal y arena
2	Ladrillo a tizón y soga repellado con cal y arena
3	Adobe con repello de cal y arena
4	Bárraque con repello de cal y arena
M	Lugar de muestreo realizado a la pared

NOTA:
se realiza un muestreo para verificar el tipo de material de cada pared.

CONSEJO FEDERAL DE INGENIEROS Y DE ARQUITECTOS DE COSTA RICA
 Contrato OC-502148
 Monto Tasado: \$60,000,000.00
 Fecha: 26/03/2010
 Catastro: C-1553-1966
 Área tramitada: 446 m2
 Profesional: A-14678
 Propietario: Temporalidades de la Iglesia Arquidoc...

Nº de Bitacora: ----
 Factura: ----
 Proyecto: Restauración Iglesia de Orosi

CONTRATO OC-502148-22
 Monto tasado: \$60.000.000,00
 Fecha: 26/03/2010
 Catastro: C-1553-1966
 Área tramitada: 446 m2
 Profesional: A-14678
 Propietario: TEMPORALIDADES DE LA IGLESIA CATOLICA

aprobación comisión revisora
de permisos de construcción



proyecto :
**Restauración y Conservación
IGLESIA DE OROSI**

propietario :
**TEMPORALIDADES DE LA
IGLESIA CATOLICA**

provincia	cantón	districto
3-CARTAGO	2-PARAMO	3-OROSI

arquitecto:
VERÓNICA SOLÓRZANO ROJAS

dibujo : ANA JENNY RODRIGUE SANDOVAL

profesional responsable de diseño e inspección :
nombre : VERÓNICA SOLÓRZANO ROJAS

firma : N°reg. A-14678
 profesional responsable
 dirección técnica
 nombre : *Verónica Solórzano Rojas*
 firma : *[Signature]* N°reg. A-14678

información registro público:
 propietario: TEMPORALIDADES DE LA IGLESIA CATOLICA
 N° de catastro: C-1553-1966
 sitas: PARA INFORMACIÓN POSESORIA

contenido :
 Elevación Este daños
 Elevación Norte daños
 Elevación Sur daños
 Detalles varios
 Tabla de acabados

escala:	fecha:	lámina:
INDICADA	DICIEMBRE 2009	4 / 10

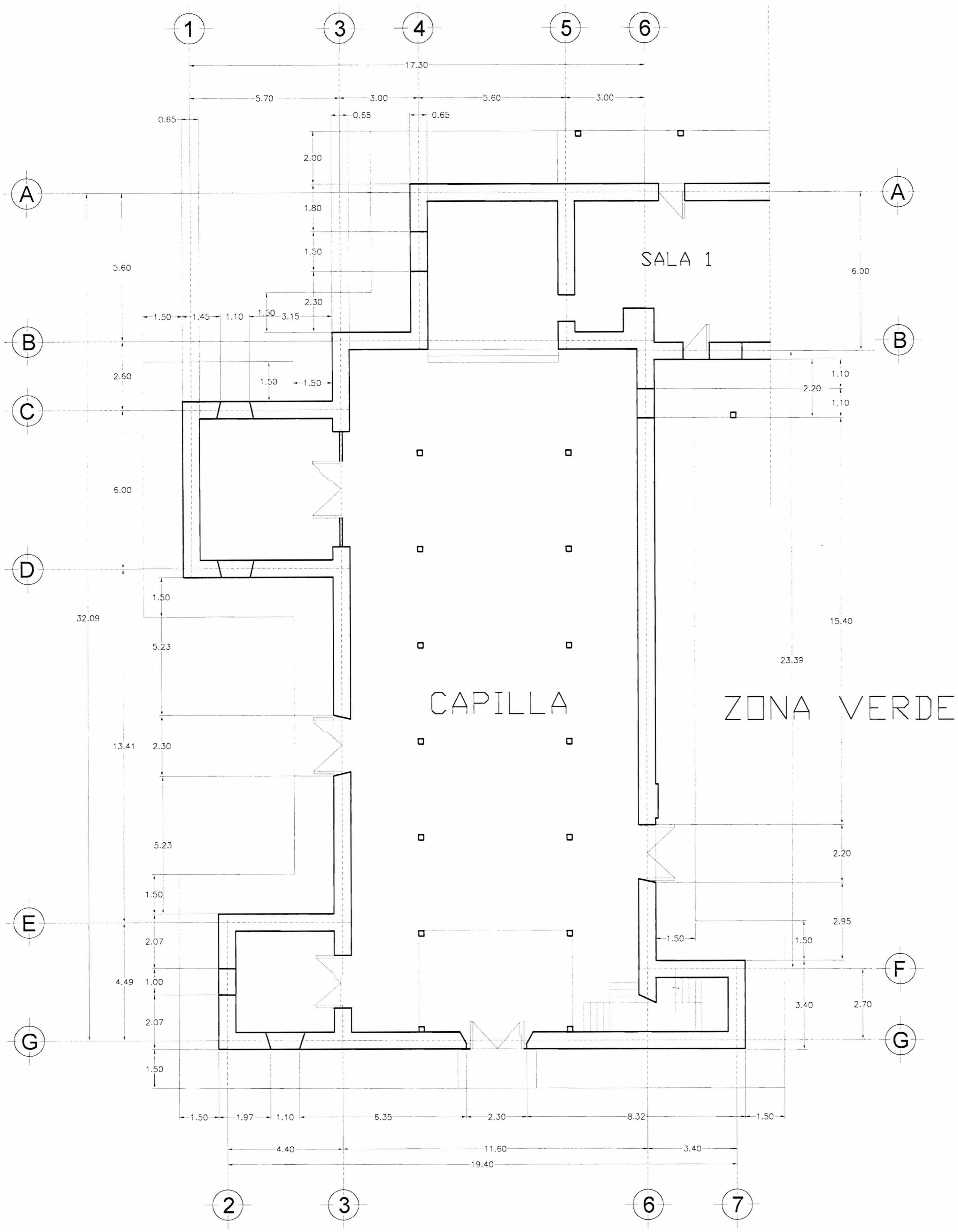

Planta Arquitectónica – Dimensionamiento Daños..... Esc: 1:100

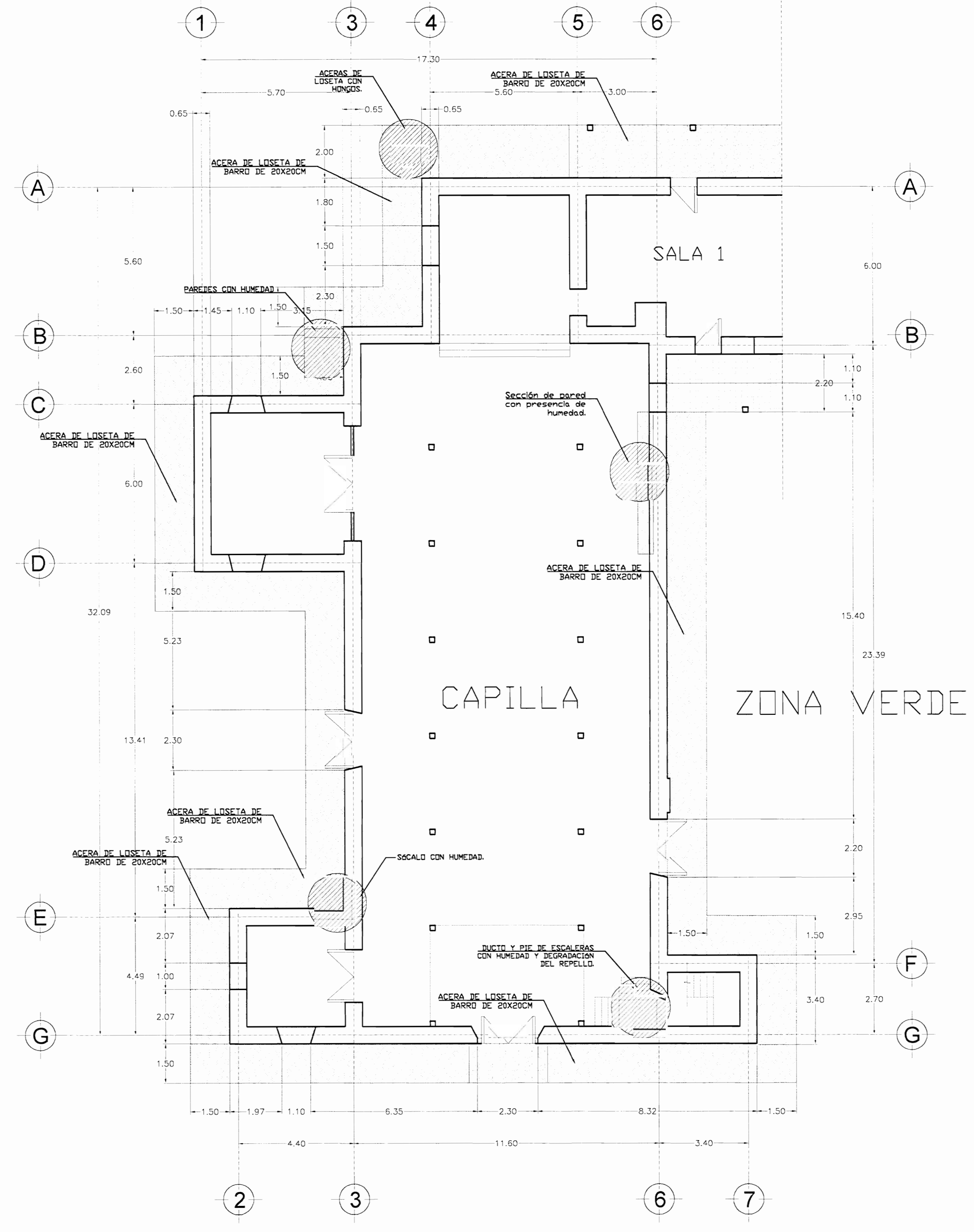

Planta Arquitectónica Daños..... Esc: 1:100

TABLA DE DAÑOS	
	Humedad, hongos y líquenes
	Desprendimiento de material
	Crecimiento de vegetación
	Deslizamiento de tejas
	Degradación de material constructivo
	Faltante de caña
	Pieza de madera en mal estado

Colegio Federado de Ingenieros y de Arquitectos de Costa Rica
 Contrato: OC-502148
 Monto Tasado: \$60,000,000.00
 Fecha: 26/03/2010
 Catastro: C-1553-1966
 Área tramitada: 446 m²
 Profesional: A-14678
 Propietario: Temporalidades de la Iglesia Arquidocosa

N° de Bitacora: ----
 Factura: ----
 Proyecto: Restauración Iglesia de Orosi

ANÁLISIS DE PROYECTO
 Multimedios OC-510930-BX
 Monto tasado: \$60.000.000.00
 Fecha de emisión: 26/03/2010
 Profesional: Verónica Solorzano Rojas
 Propietario: Temporalidades de la Iglesia Católica
 Área tramitada: 446 m²
 Catastro: C-1553-1966

aprobación comisión revisora de permisos de construcción

MINISTERIO DE CULTURA Y JUVENTUD

Proyecto: Restauración y Conservación IGLESIA DE OROSI

propietario: TEMPORALIDADES DE LA IGLESIA CATÓLICA

provincia	cantón	distrito
3-CARTAGO	2-PARAISO	3-OROSI

arquitecto: VERÓNICA SOLORZANO ROJAS

dibujo: ANA JENNY RODRIGUE SANDOVAL

profesional responsable de diseño e inspección:
 nombre: VERÓNICA SOLORZANO ROJAS
 firma: _____ N°reg. A-14678

profesional responsable dirección técnica:
 nombre: ANA JENNY RODRIGUE SANDOVAL
 firma: _____ N°reg. A-8784

información registro público:
 propietario: TEMPORALIDADES DE LA IGLESIA CATÓLICA
 N° de catastro: C-1553-66
 sitas: PARA INFORMACIÓN POSESORIA

contenido:
 Planta de dimensionamiento
 Planta de arquitectónica daños
 Tabla de daños

escala:	fecha:	lámina:
INDICADA	DICIEMBRE 2009	5 / 10

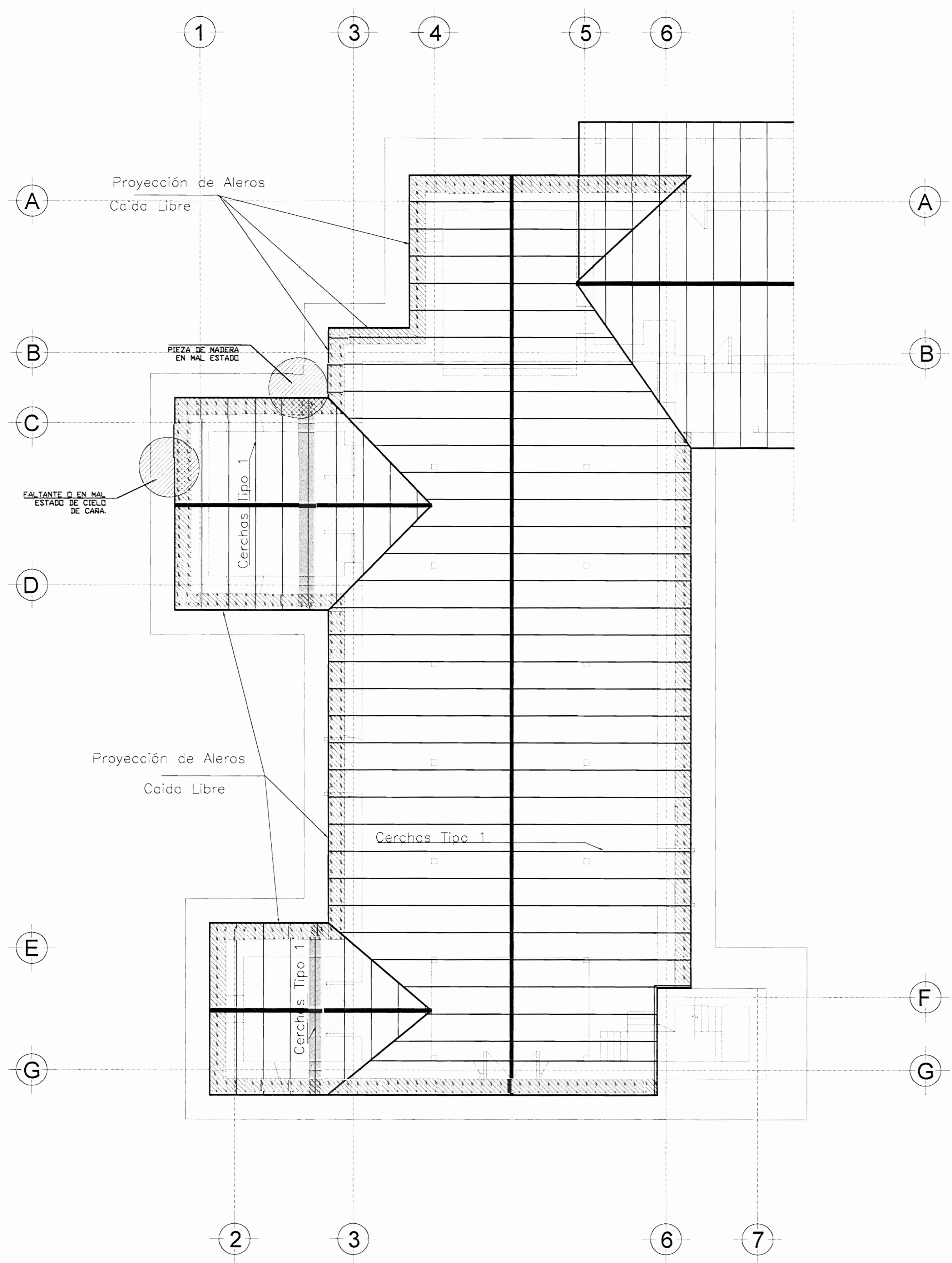
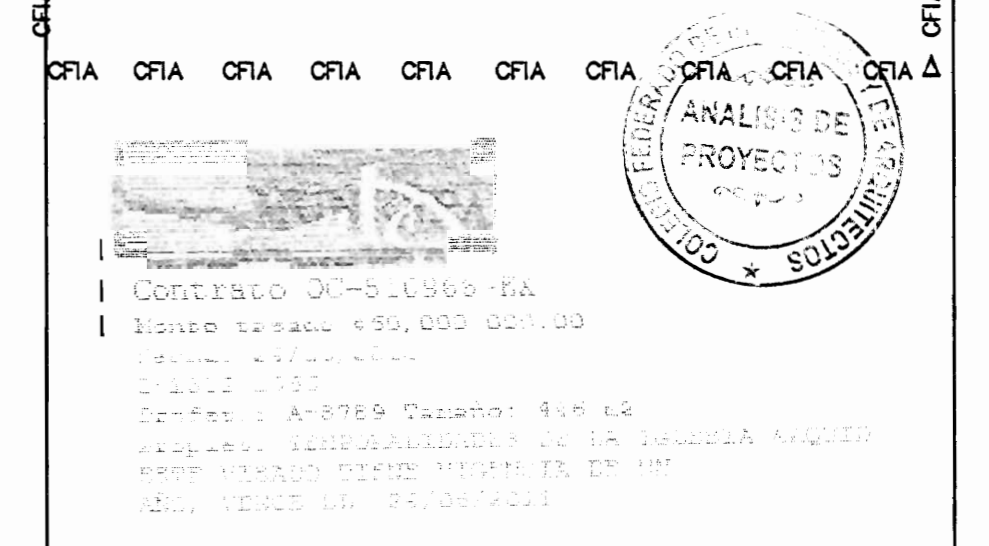

Planta Estructural de Techos Daños..... Esc: 1.100

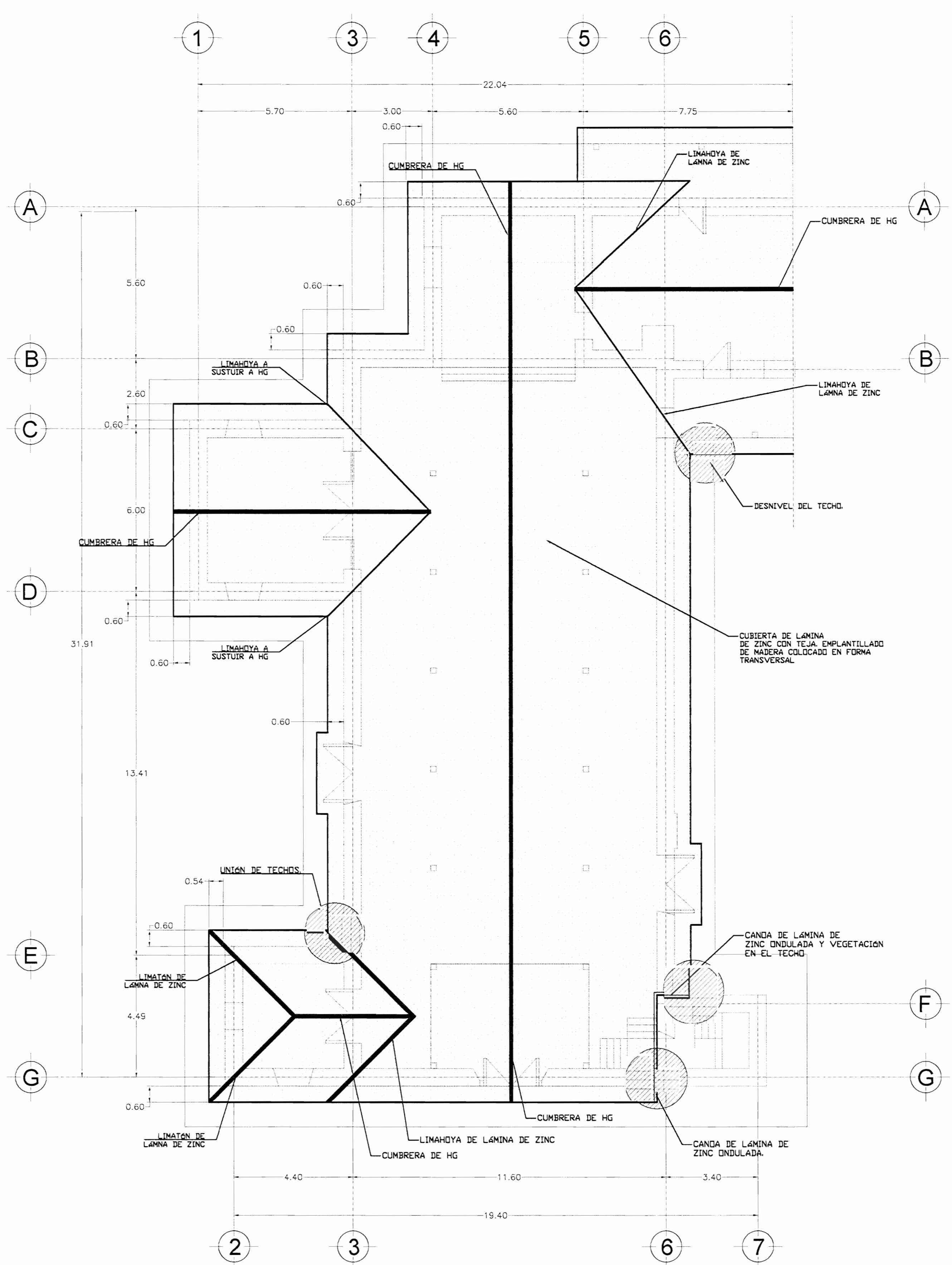

Planta de Techos Daños..... Esc: 1.100

TABLA DE DADOS	
	Humedad, hongos y líquenes
	Desprendimiento de material
	Crecimiento de vegetación
	Deslizamiento de tejas
	Degradación de material constructivo
	Falta de cofia
	Pieza de madera en mal estado

aprobación comisión revisora de permisos de construcción



proyecto: Restauración y Conservación IGLESIA DE OROSI

propietario: TEMPORALIDADES DE LA IGLESIA CATOLICA

provincia	cañón	distrito
3-CARTAGO	2-PARAISO	3-OROSI

arquitecto: VERÓNICA SOLÓRZANO ROJAS

dibujo: ANA JENNY RODRIGUE SANDOVAL

profesional responsable de diseño e inspección: nombre: VERÓNICA SOLÓRZANO ROJAS

firma: N°reg. A-14678

profesional responsable dirección técnica

nombre: ANA JENNY RODRIGUE SANDOVAL
 firma: N°reg. A-8787

información registro público:
 propietario: TEMPORALIDADES DE LA IGLESIA CATOLICA
 N° de catastro: C-1553-66
 sitas: PARA INFORMACIÓN POSESORIA

contenido:

Planta estructura techos daños
 Planta de techos daños
 Tabla de daños

escala:	fecha:	lámina:
INDICADA	DICIEMBRE 2009	6 / 10

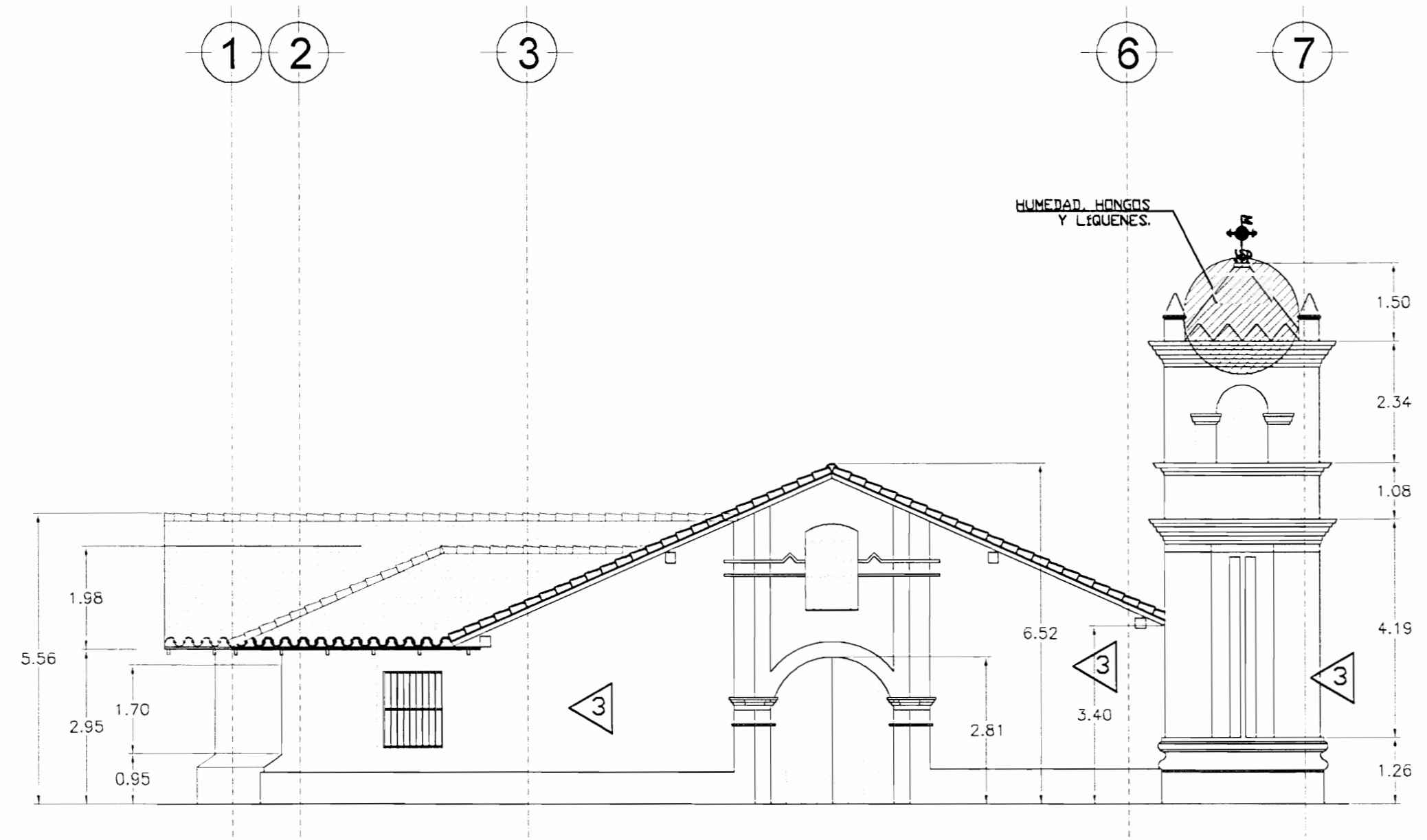

Elevación Este
Daños..... Esc:1.100

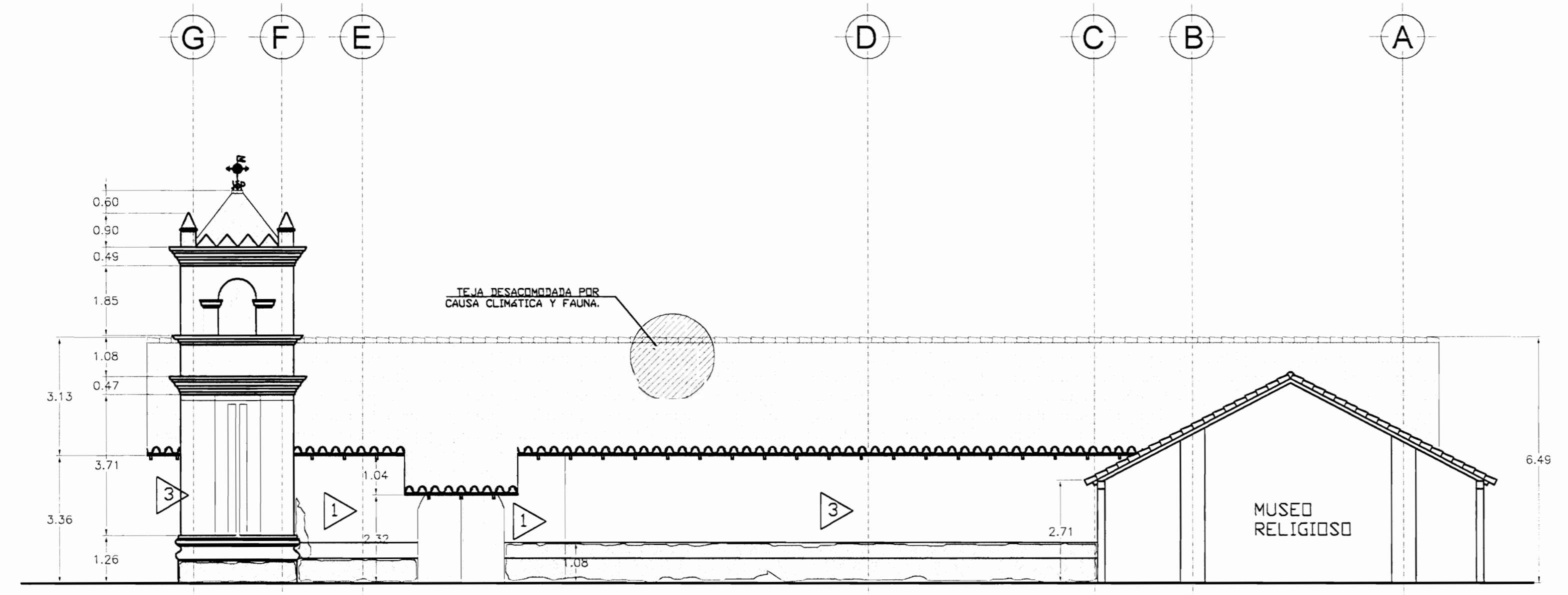

Elevación Norte
Daños..... Esc:1.100

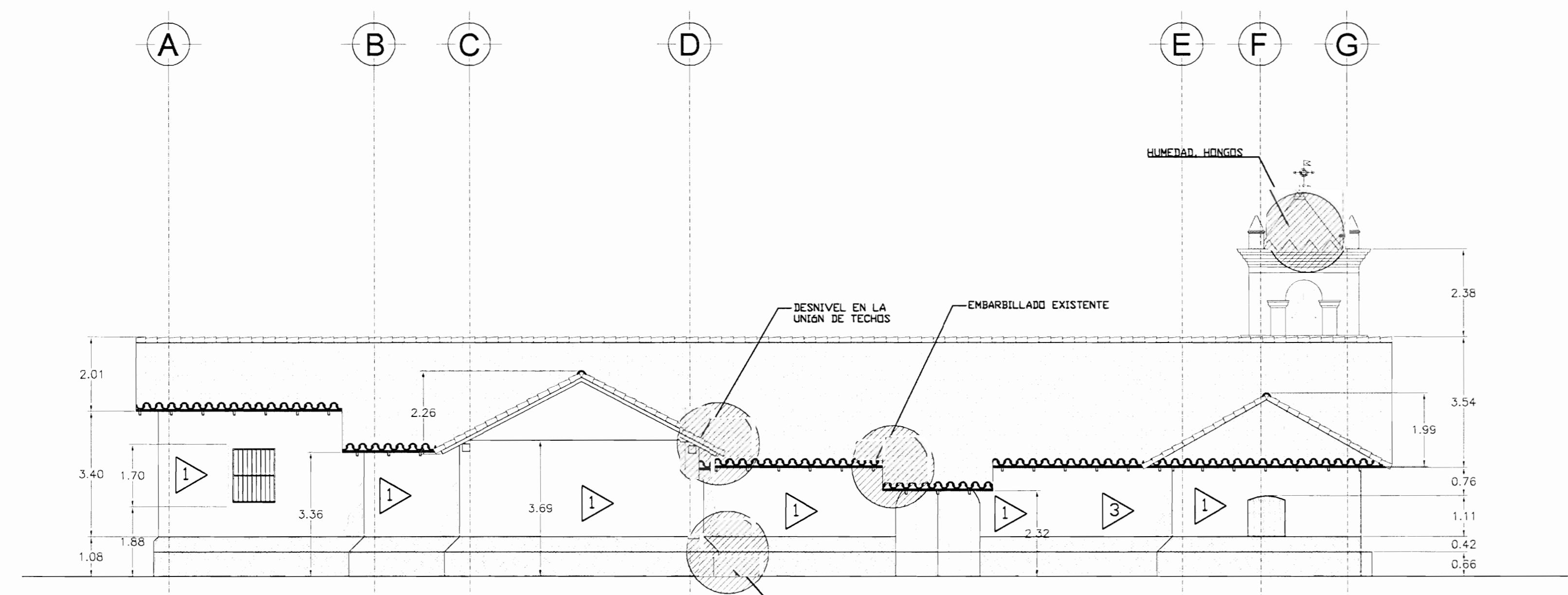

Elevación Sur
Daños..... Esc:1.100

TABLA DE ACABADOS DE PAREDES ESTADO ACTUAL

PAREDES	
1	Muros de calicanto con repello de cal y arena
2	Ladrillo a tizon y soga repellado con cal y arena
3	Adobe con repello de cal y arena
4	Bahareque con repello de cal y arena
M	Lugar de muestreo realizado a la pared

NOTA:
se realiza un muestreo para verificar el tipo de material de cada pared.

TABLA DE DAÑOS

	Humedad, hongos y líquenes
	Desprendimiento de material
	Crecimiento de vegetación
	Deslizamiento de tejas
	Degradación de material constructivo
	Faltante de caña
	Pieza de madera en mal estado

De permisos
 Contrato: OC-502148
 Monto Total: \$60,000,000.00
 Fecha: 26/03/2010
 Catastro: C-1553-1966
 Área tramitada: 446 m2
 Profesional: A-14678
 Propietario: Temporalidades de la Iglesia Arquidiocésica

N° de Bitacora: ----
 Factura: ----
 Proyecto: Restauración Iglesia de Orosi

ANÁLISIS DE PROYECTOS

aprobación comisión revisora de permisos de construcción

MINISTERIO DE CULTURA Y JUVENTUD

proyecto: Restauración y Conservación IGLESIA DE OROSI

propietario: TEMPORALIDADES DE LA IGLESIA CATÓLICA

provincia	cajón	distrito
3-CARTAGO	2-PARAIISO	3-OROSI

arquitecto: VERÓNICA SOLÓRZANO ROJAS

dibujo: ANA JENNY RODRIGUE SANDOVAL

profesional responsable de diseño e inspección:
 nombre: VERÓNICA SOLÓRZANO ROJAS
 firma: N°reg. A-14678

profesional responsable dirección técnica:
 nombre: ANA JENNY RODRIGUE SANDOVAL
 firma: N°reg. A-8769

información registro público:
 propietario: TEMPORALIDADES DE LA IGLESIA CATÓLICA
 N° de catastro: C-1553-66
 sitas: PARA INFORMACIÓN POSESORIA

contenido:
 Elevación Este daños
 Elevación Norte daños
 Elevación Sur daños
 Detalles varios
 Tabla de daños
 Tabla de acabados

escala:	fecha:	lámina:
INDICADA	DICIEMBRE 2009	7/10

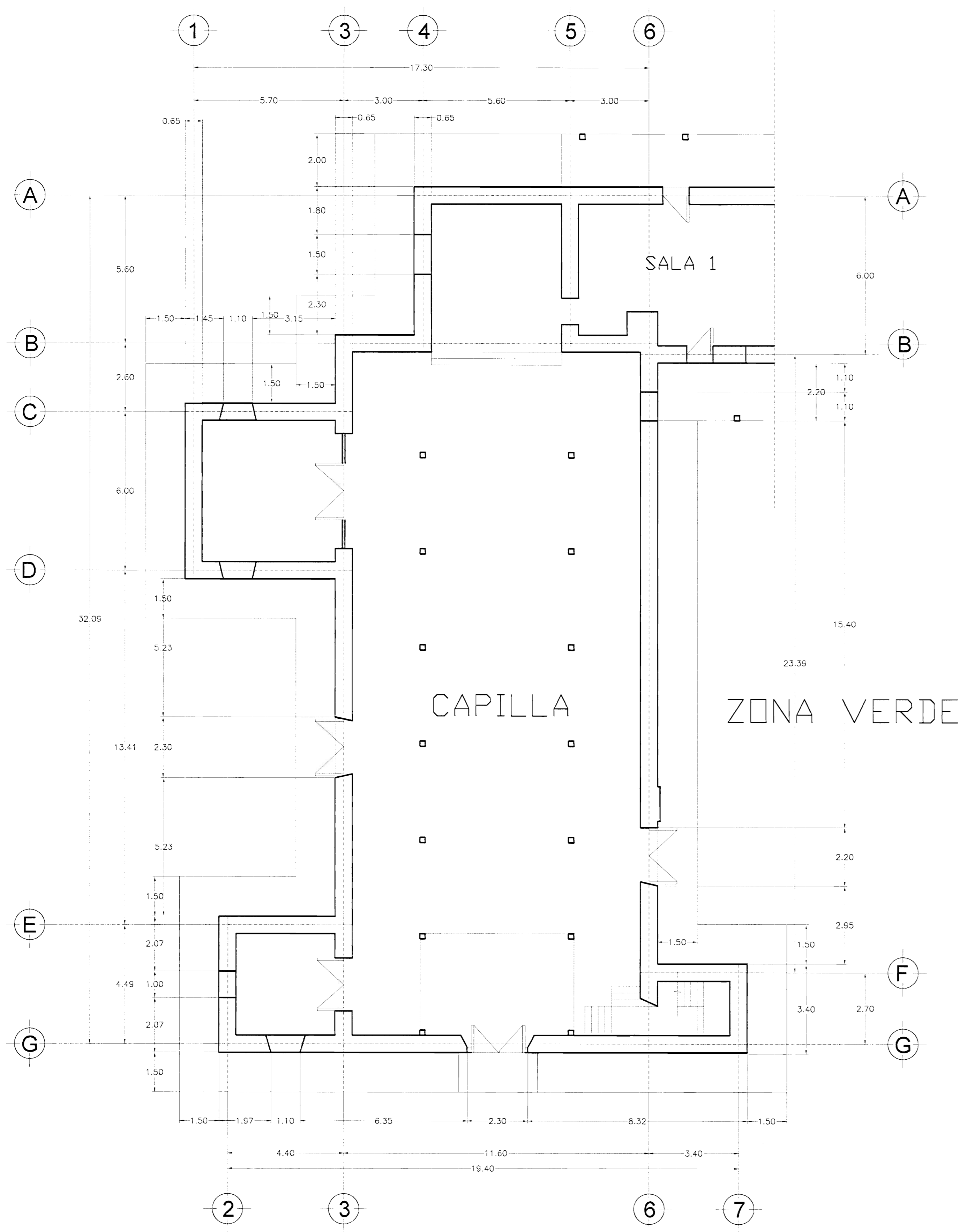

Planta Arquitectónica –
Dimensionamiento
Intervención..... Esc:1.100

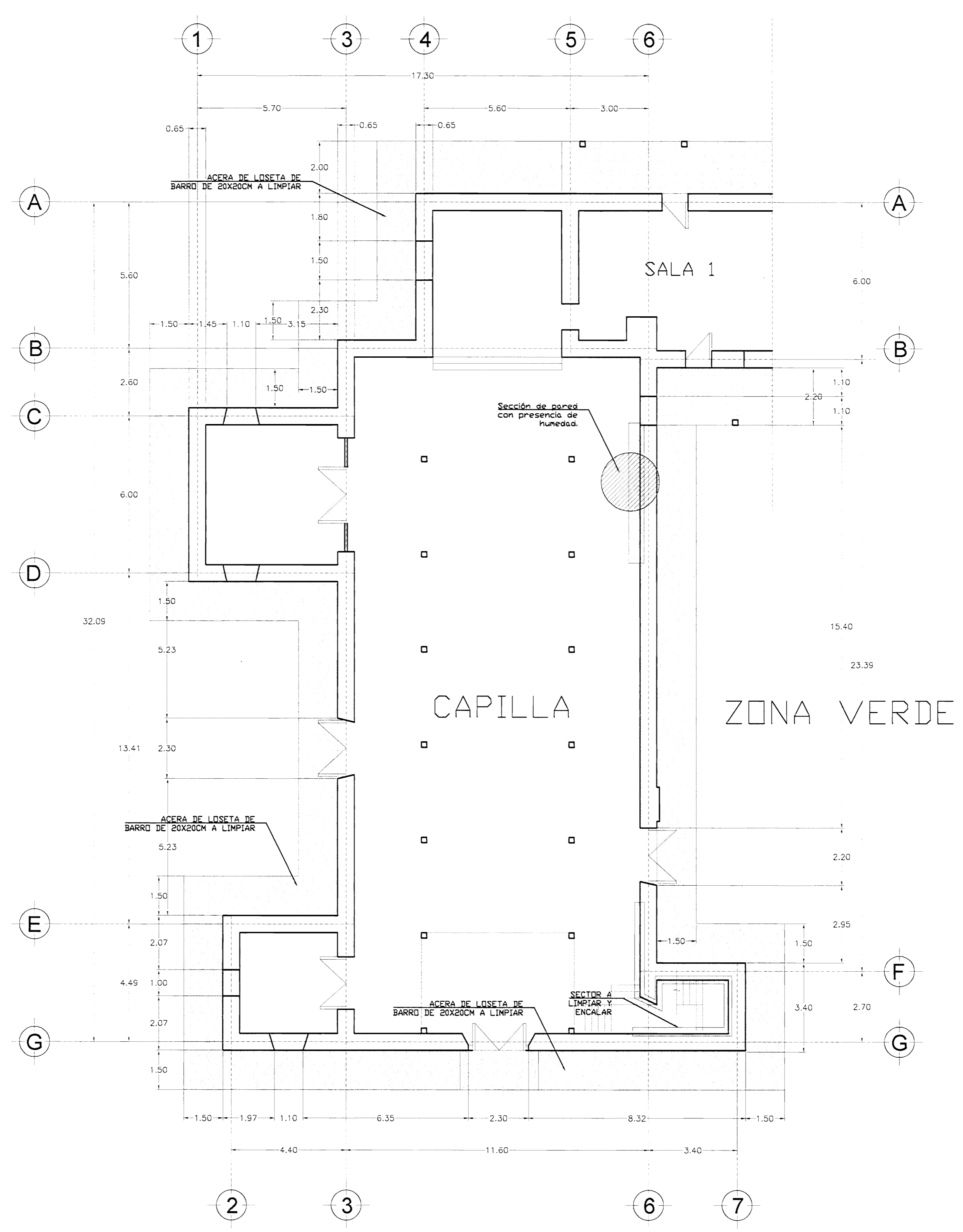

Planta Arquitectónica –
Acabados
Intervención..... Esc:1.100

TABLA DE INTERVENCIÓN	
	Se limpiará con agua corriente en el caso de las losas de barro y en paredes se limpiará con cepillo de cerdas naturales y se enlacará y repellará nuevamente (Ver especificaciones)
	Se reparará el material dañado con un igual o similar al existente
	Eliminación de toda la vegetación
	Se desmontará toda la teja y se reparará todo el emplazamiento de forma horizontal y clavadores en mal estado. Se fijará las tejas con alambre galvanizado. Igualmente se sustituirá el 100% de la cubierta de zinc ondulado. Ver detalle.
	Reposición de material degradado igual al existente
	Reposición 100% de caña brava curada según especificaciones
	Cambio en secciones que presenten avanzado deterioro (ver metodología en especificaciones)

NOTA: los sectores de pared indicados en fachadas con baños son las zonas más críticas. Sin embargo el enlacado se realizará en un 100% de los paños de todas las fachadas. Además se enlacará un 100% las paredes internas y externas de la torre.

COLEGIO FEDERADO DE INGENIEROS Y DE ARQUITECTOS DE COSTA RICA

Contrato: OC-502148
Monto Tasado: ₡60,000,000.00
Fecha: 26/03/2010
Catastro: C-1553-1966
Área tramitada: 446 m²
Profesional: A-14678
Propietario: Temporalidades de la Iglesia Arquidoc...

N° de Bitácora: ----
Factura: ----
Proyecto: Restauración Iglesia de Orosi

MINISTERIO DE CULTURA Y JUVENTUD

aprobación comisión revisora de permisos de construcción

Md
MINISTERIO DE CULTURA Y JUVENTUD

proyecto : **Restauración y Conservación IGLESIA DE OROSI**

propietario : **TEMPORALIDADES DE LA IGLESIA CATÓLICA**

provincia	cantón	distrito
3-CARTAGO	2-PARAISO	3-OROSÍ

arquitecto : **VERÓNICA SOLOZANO ROJAS**

dibujo : ANA JENNY RODRIGUE SANDOVAL

profesional responsable de diseño e inspección :
nombre : VERÓNICA SOLOZANO ROJAS
firma : _____ N°reg. A-14678

profesional responsable dirección técnica
nombre : *Ana Jenny Rodríguez Sandoval*
firma : _____ N°reg. A-87984

información registro público:
propietario: TEMPORALIDADES DE LA IGLESIA CATÓLICA
N° de catastro: C-1553-66
sitio: PARA INFORMACIÓN POSESORIA

contenido :

**PLANTA DIMENSIONAMIENTO INTERVENCIÓN
PLANTA ACABADOS INTERVENCIÓN
TABLA DE INTERVENCIÓN**

escala:	fecha:	lámina:
INDICADA	DICIEMBRE 2009	8 / 10

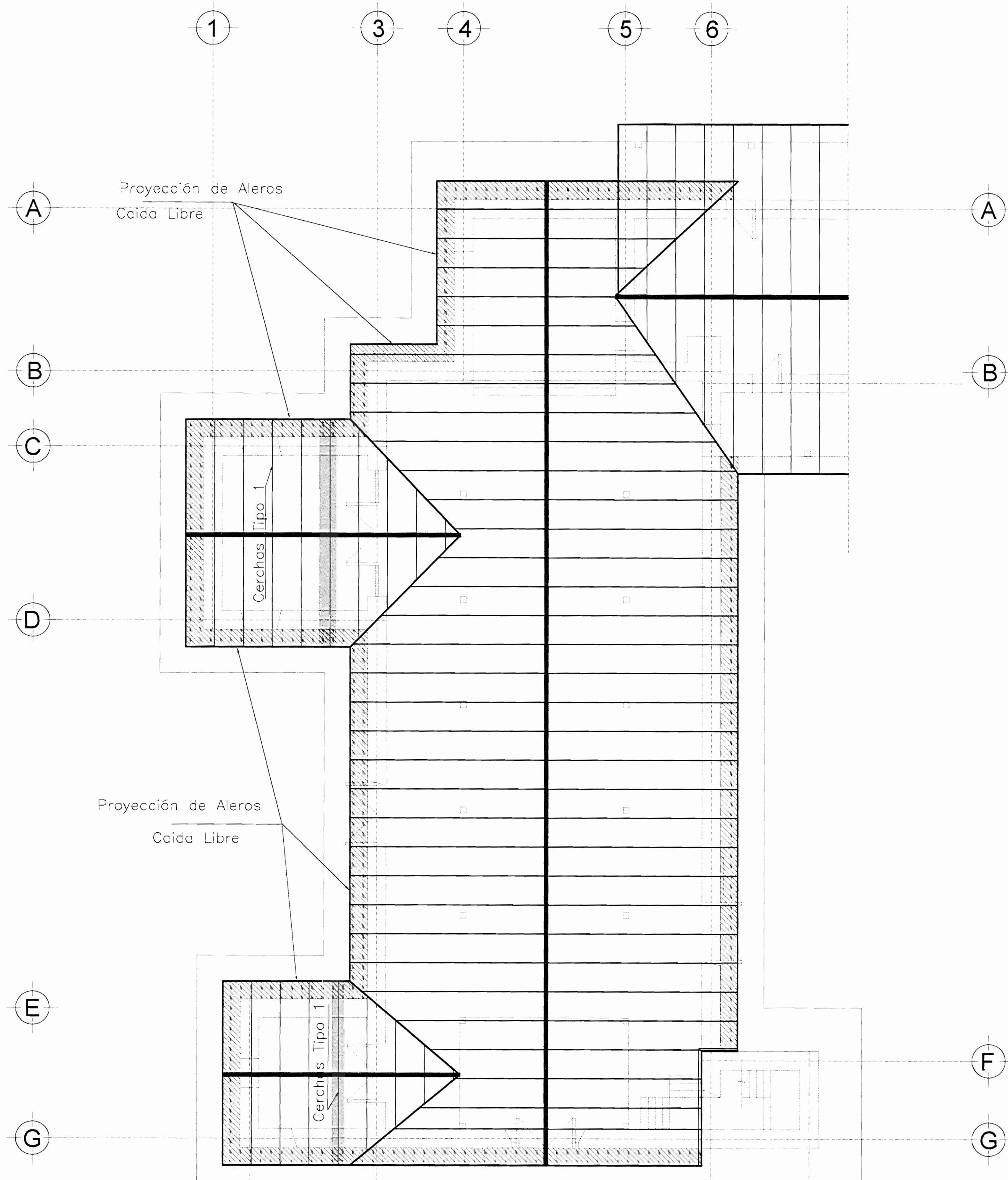

Planta Estructural de Techos Intervención.....Esc: 1.100

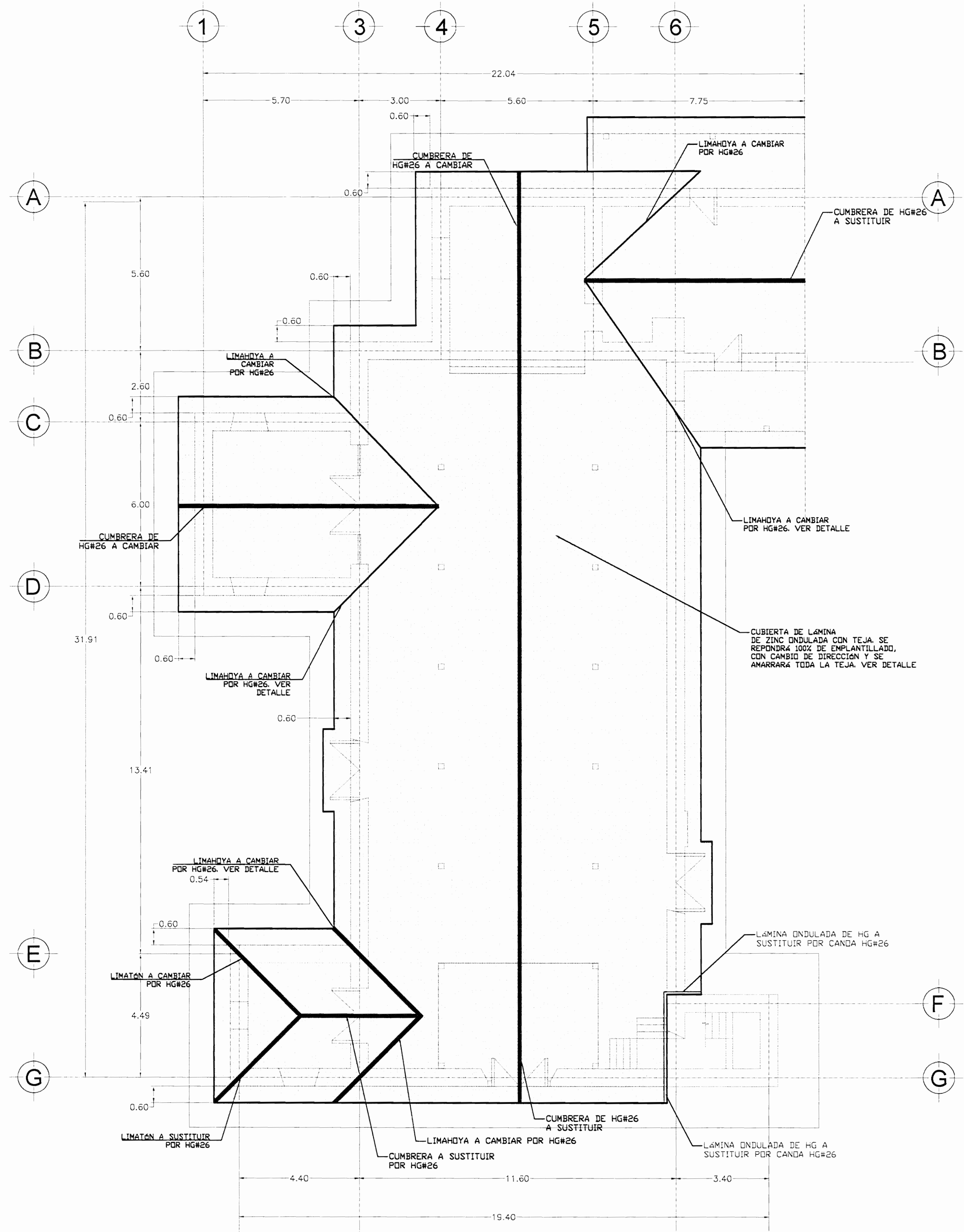

Planta de Techos Intervención.....Esc: 1.100

TABLA DE INTERVENCIÓN	
	Se limpiará con agua corriente en el caso de las losas de barro y en paredes se limpiará con cepillo de cerdas natural y se encolará y repellará nuevamente (Ver especificaciones)
	Se reparará el material dañado con un igual o similar al existente
	Eliminación de toda la vegetación
	Se desmontará toda la teja y se reparará todo el emplantado de forma horizontal y clavadores en mal estado. Se fijará las tejas con alambre galvanizado. Igualmente se sustituirá el 100% de la cubierta de zinc ondulada. Ver detalle.
	Reposición de material degradado igual al existente
	Reposición 100% de caña brava curada según especificaciones
	Cambio en secciones que presenten avanzado deterioro (ver metaología en especificaciones)

NOTA: Los sectores de pared indicados en fachadas con saños son las zonas más críticas. Sin embargo el encolado se realizará en un 100% de los saños de todas las fachadas. Además se encolará un 100% las paredes internas y externas de la torre.

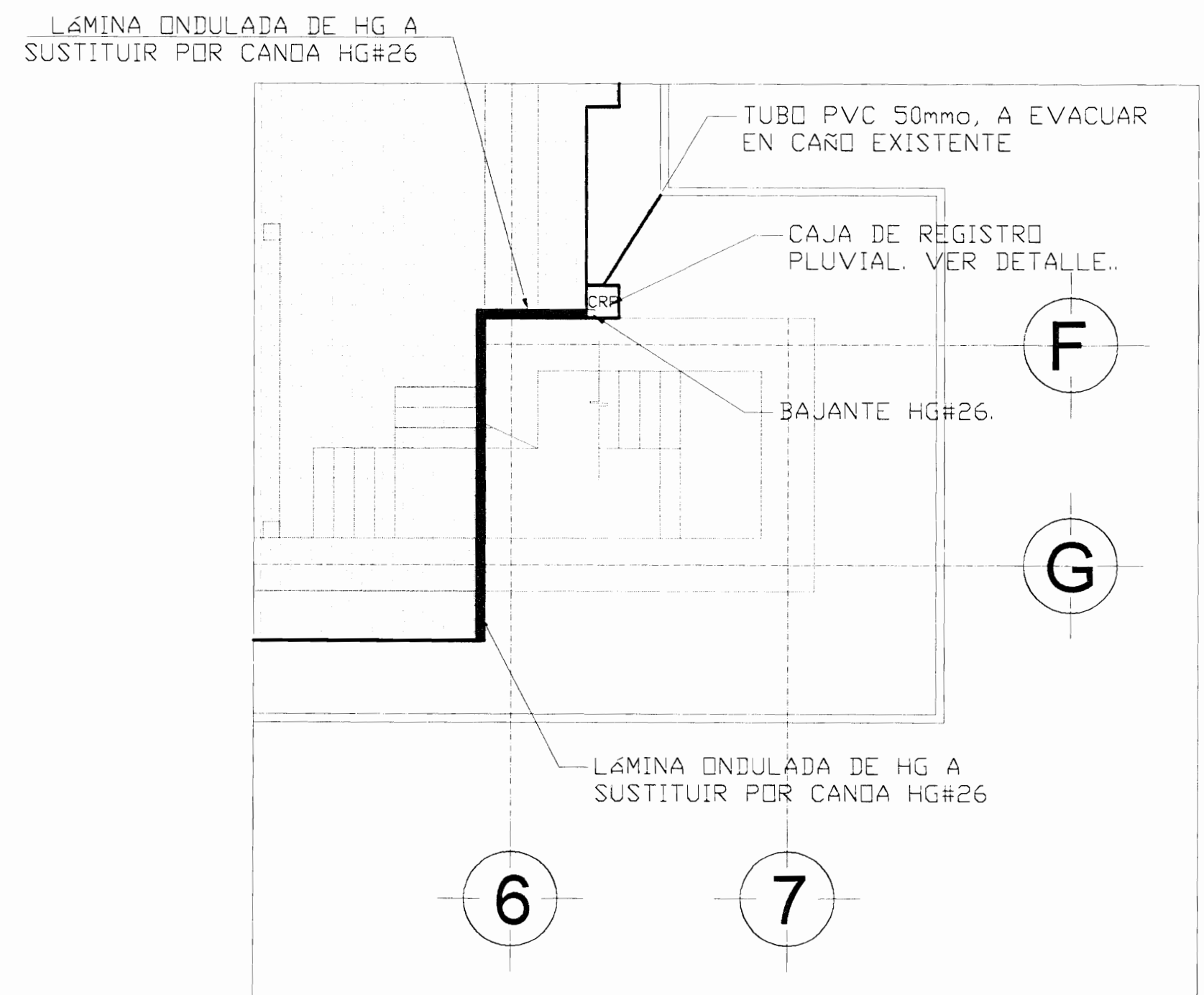

Ubicación canoa en

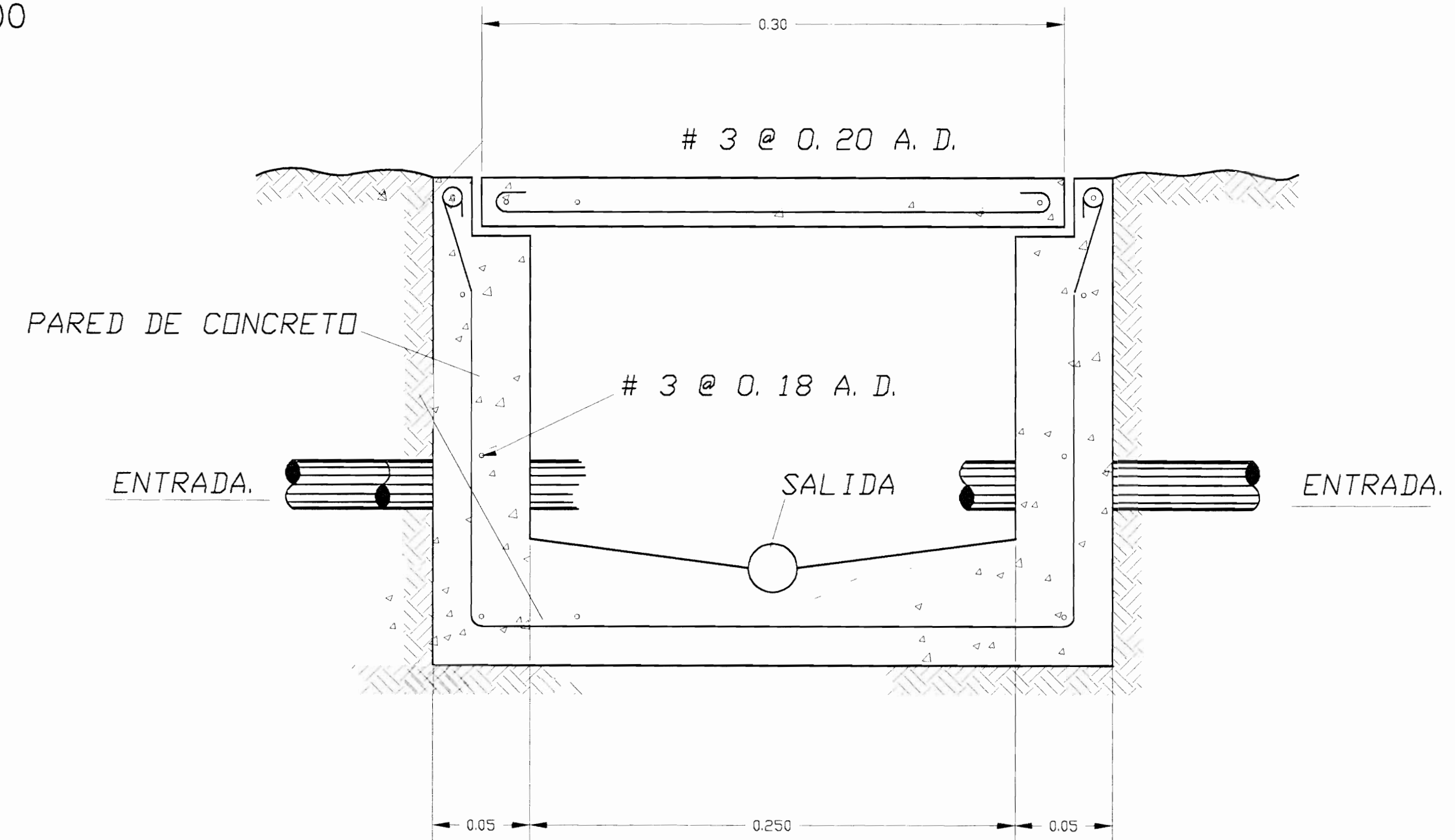

Detalle de Caja de Registro Pluvial

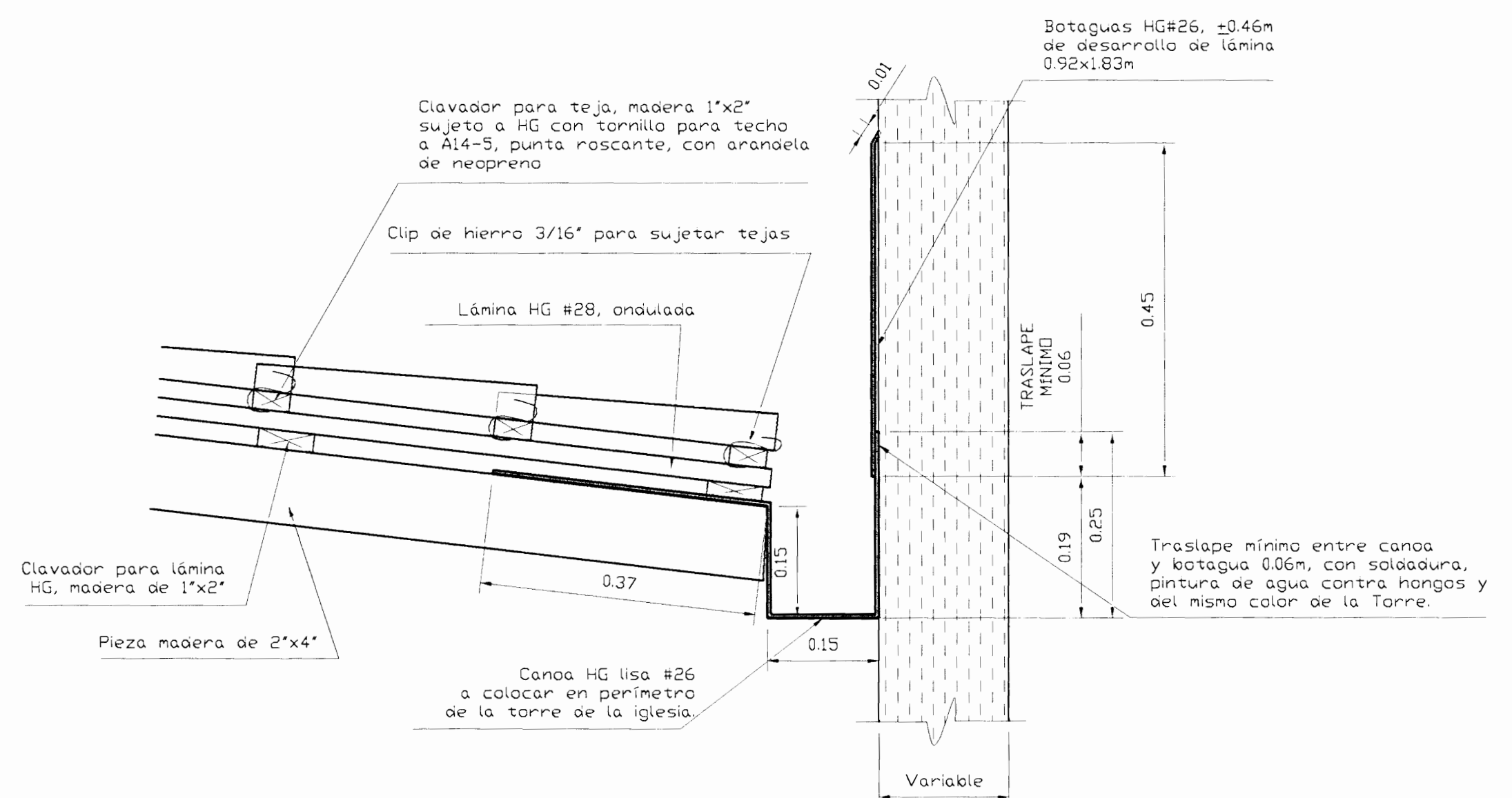

Detalle de canoa en Torre.....Esc: 1.10

NOTA: El contratista tomará las medidas exactas en sitio, donde se instalará las canoas nuevas.

De permisos

COLEJO FEDERADO DE INGENIEROS Y DE ARQUITECTOS DE COSTA RICA

Contrato: OC-502148
Monto Tasado: 60,000,000.00
Fecha: 26/03/2010
Catastro: C-1553-1966
Area tramitada: 446 m2
Propietario: A-14678
Proyecto: Temporalidades de la Iglesia Arquidiocésica

Nº de Bitacora: ----
Factura: ----
Proyecto: Restauración Iglesia de Orosi

ANÁLISIS Y PROYECTO

Proyecto: OC-51-306-BA
Monto tasado: 60,000,000.00
Fecha: 26/03/2010
Catastro: C-1553-1966
Area tramitada: 446 m2
Propietario: A-14678

aprobación comisión revisora de permisos de construcción

Md
MINISTERIO DE CULTURA Y JUVENTUD

proyecto: **Restauración y Conservación IGLESIA DE OROSI**

propietario: **TEMPORALIDADES DE LA IGLESIA CATÓLICA**

provincia	cabecera	distrito
3-CARTAGO	2-PARAISO	3-OROSI

arquitecto: **VERÓNICA SOLÓRZANO ROJAS**

dibujo: ANA JENNY RODRÍGUEZ SANDOVAL

profesional responsable de diseño e inspección: nombre: **VERÓNICA SOLÓRZANO ROJAS**

firma: _____ N°reg. A-14678

profesional responsable dirección técnica nombre: **ANA JENNY RODRÍGUEZ SANDOVAL**

firma: _____ N°reg. A-8787

información registro público: propietario: **TEMPORALIDADES DE LA IGLESIA CATÓLICA**
Nº de catastro: C-1553-46
sitio: **PARA INFORMACIÓN POSESORIA**

contenido:

Planta estructura de techos intervención
Planta de techos intervención
Tabla de Intervención

escala:	fecha:	lámina:
INDICADA	DICIEMBRE 2009	9 / 10

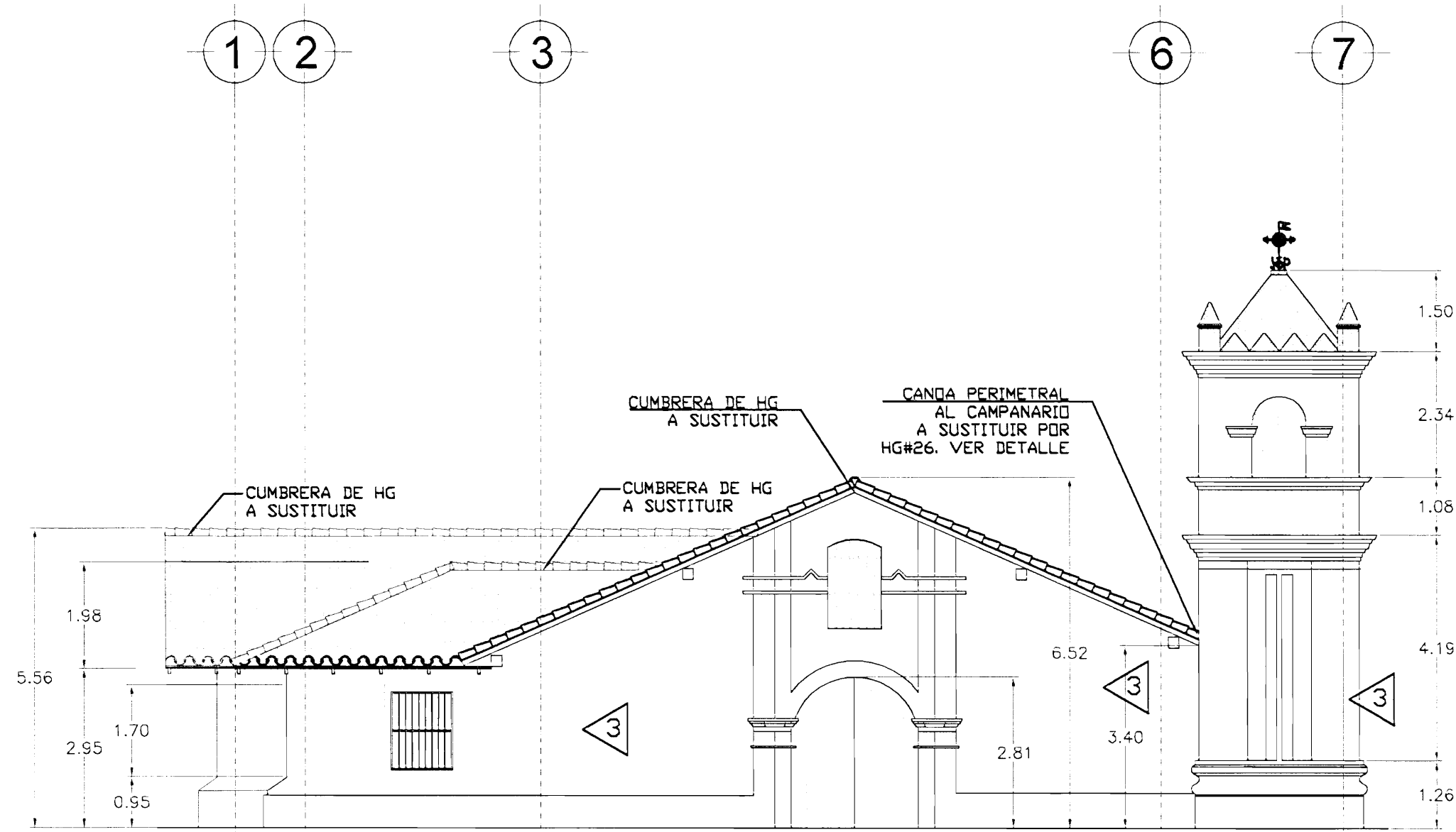

Elevación Este
Intervención..... Esc:1:100

TABLA DE ACABADOS DE PAREDES ESTADO ACTUAL	
▲ PAREDES	
1	Muros de calicanto con repello de cal y arena
2	Ladrillo a tizon y soga repellido con cal y arena
3	Adobe con repello de cal y arena
4	Banqueque con repello de cal y arena
M	Lugar de muestreo realizada a la pared

NOTA: se realiza un muestreo para verificar el tipo de material de cada pared.

TABLA DE INTERVENCIÓN	
	Se limpiará con agua corriente en el caso de las losas de barro y en paredes se limpiará con cepillo de cerda natural y se encalará y repellará nuevamente (Ver especificaciones)
	Se reparará el material dañado con un igual o similar al existente
	Eliminación de toda la vegetación
	Se desmontará toda la teja y se repondrá todo el emplentillado de forma horizontal y clavadores en mal estado. Se fijará las tejas con alambre galvanizado. Igualmente se sustituirá el 100% de la cubierta de zinc ondulado. Ver detalle.
	Reposición de material degradado igual al existente
	Reposición 100% de caña brava curada según especificaciones
	Cambio en secciones que presenten avanzado deterioro (ver metodología en especificaciones)

NOTA: los sectores de pared indicados en fachadas con daños son las zonas más críticas. Sin embargo el encalado se realizará en un 100% de los paños de todas las fachadas. Además se encalará un 100% las paredes internas y externas de la torre.

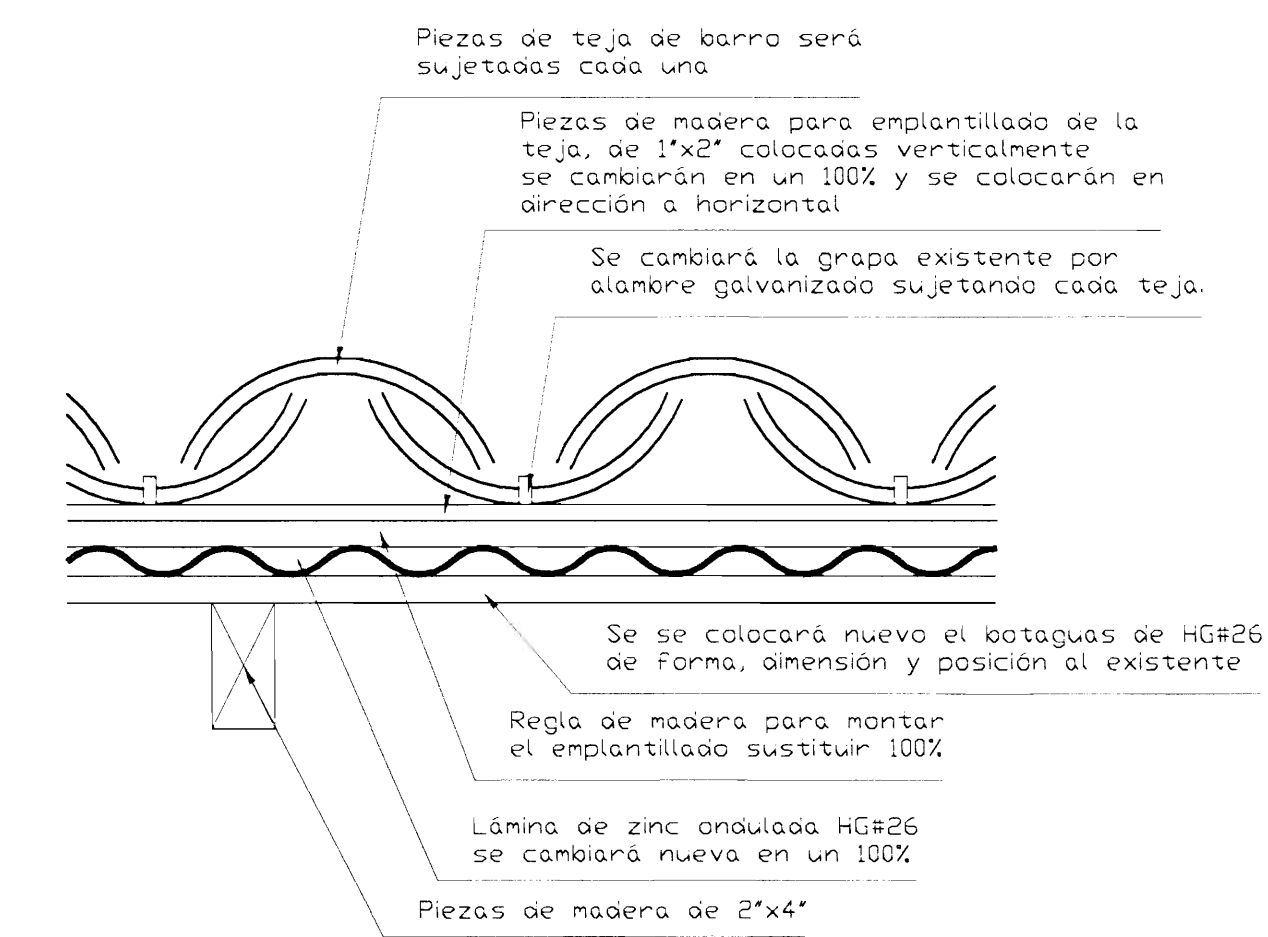

Detalle de emplentillado y colocación de teja nuevo
.. Esc:1:10

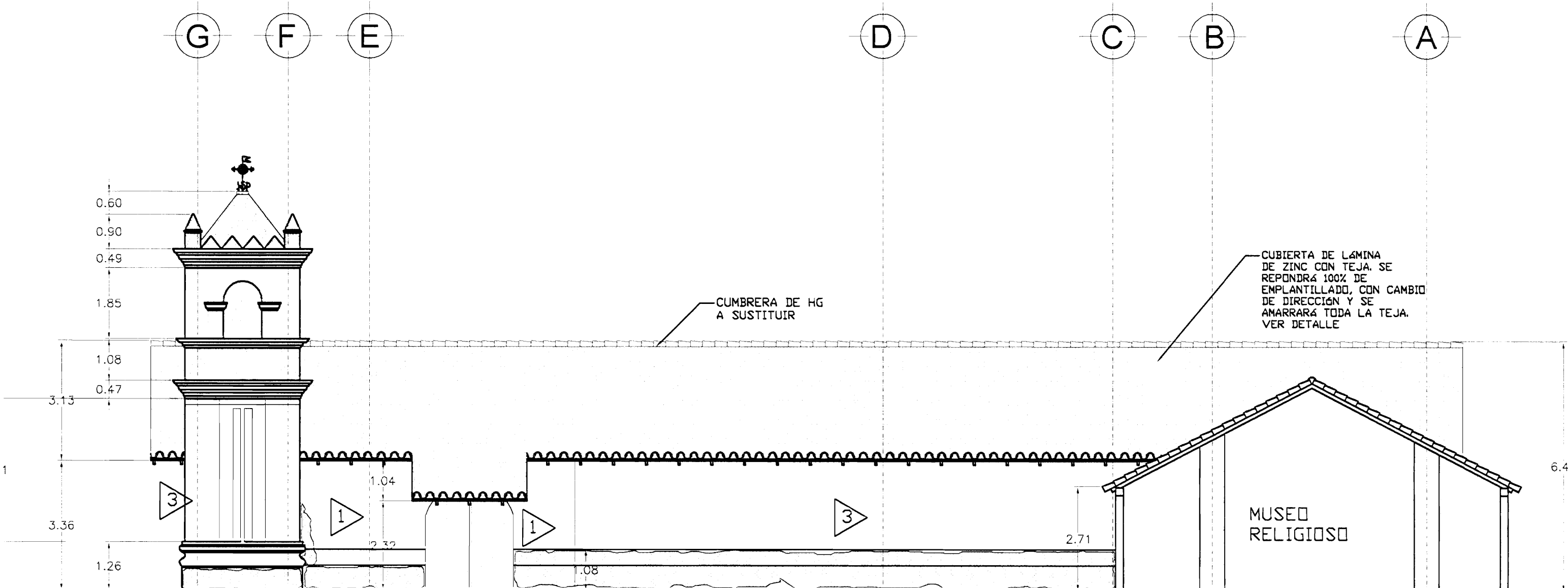

Elevación Norte
Intervención..... Esc:1:100

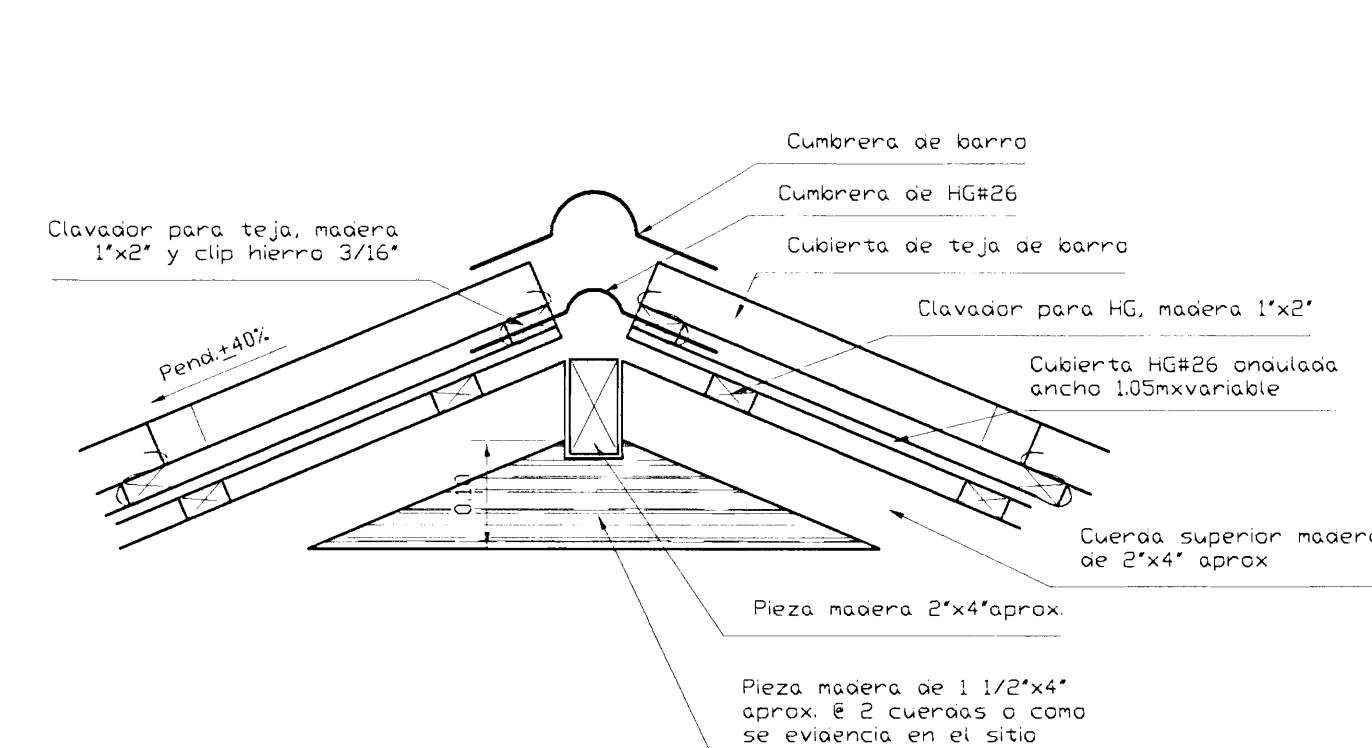

Detalle de Cumbreira..... Esc:1:10

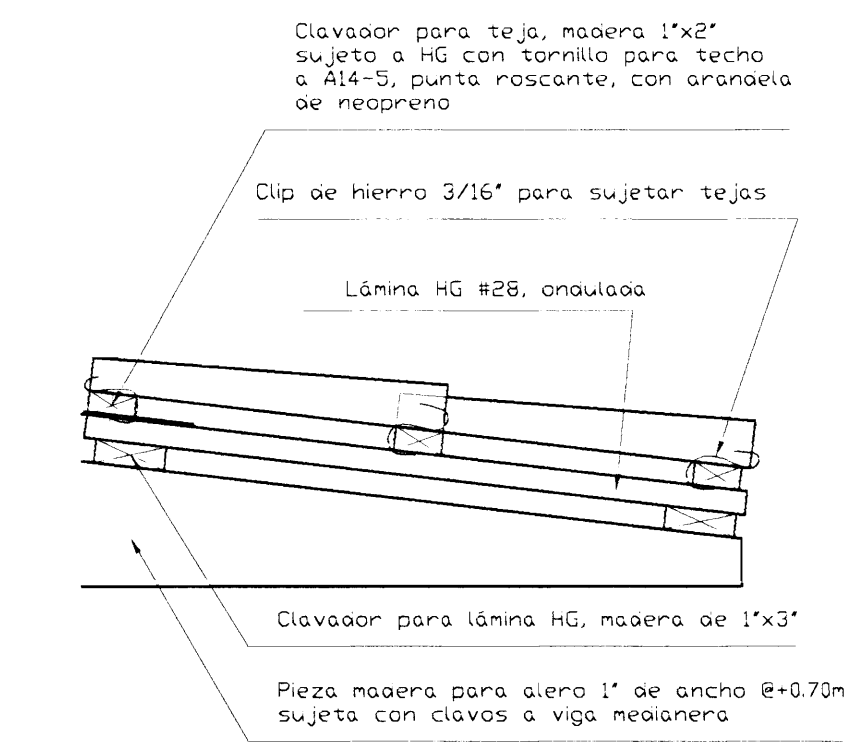

Detalle de Amarre de tejas..... Esc:1:10

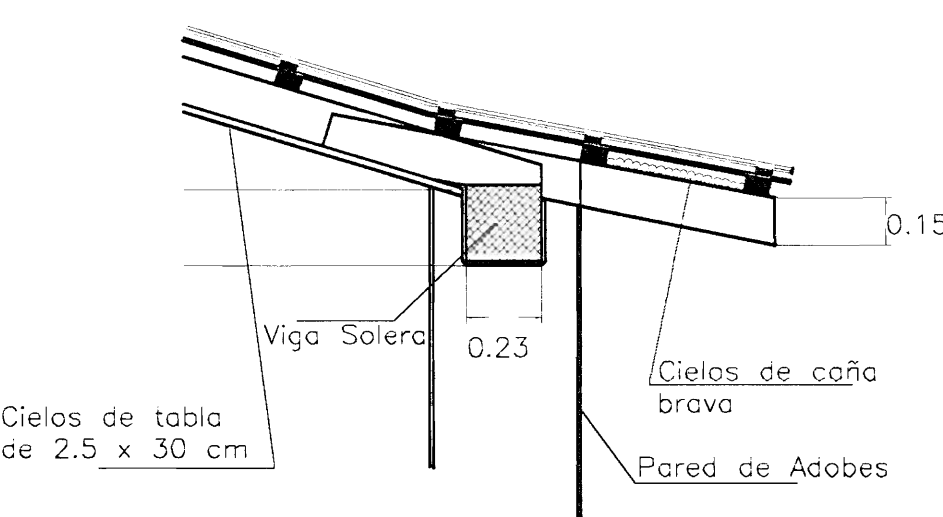

Apoyo Embarbillado..... Esc:1:20

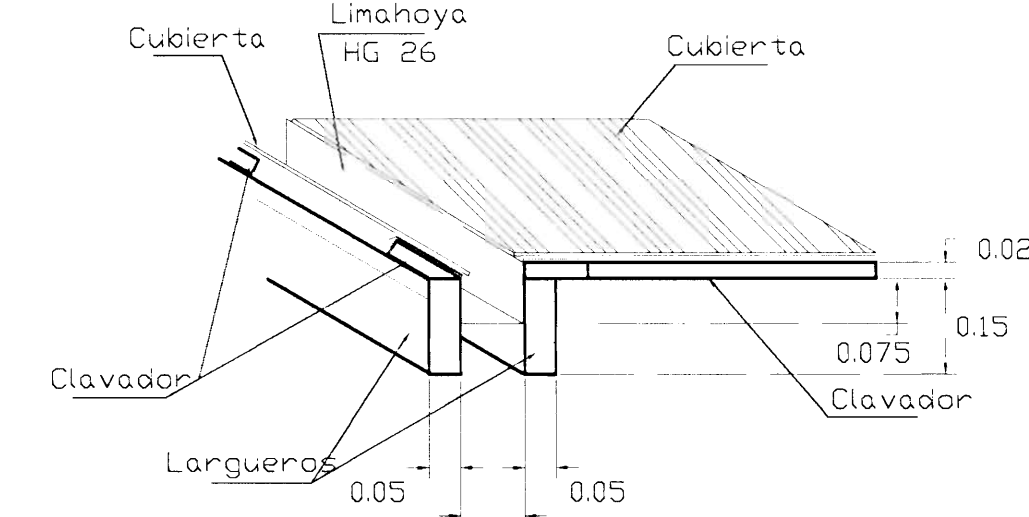

Detalle de Limahoyas..... Esc:1:10

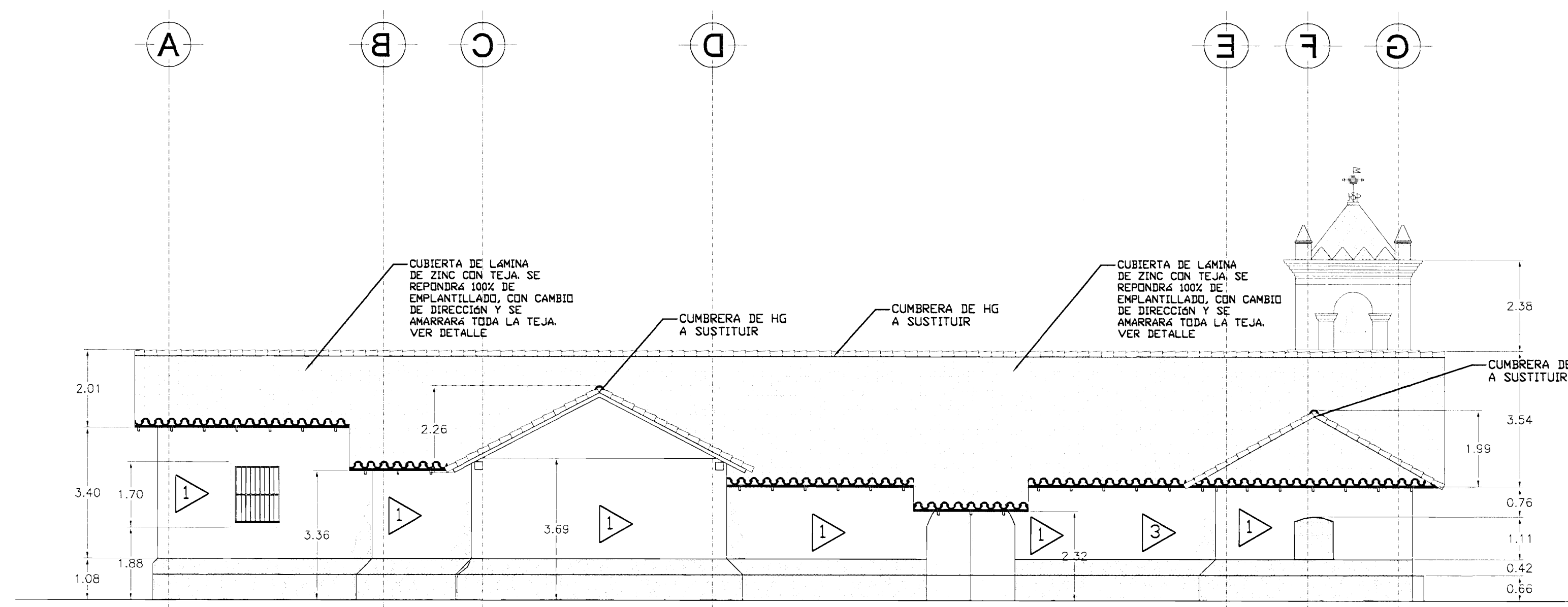

Elevación Sur
Intervención..... Esc:1:100

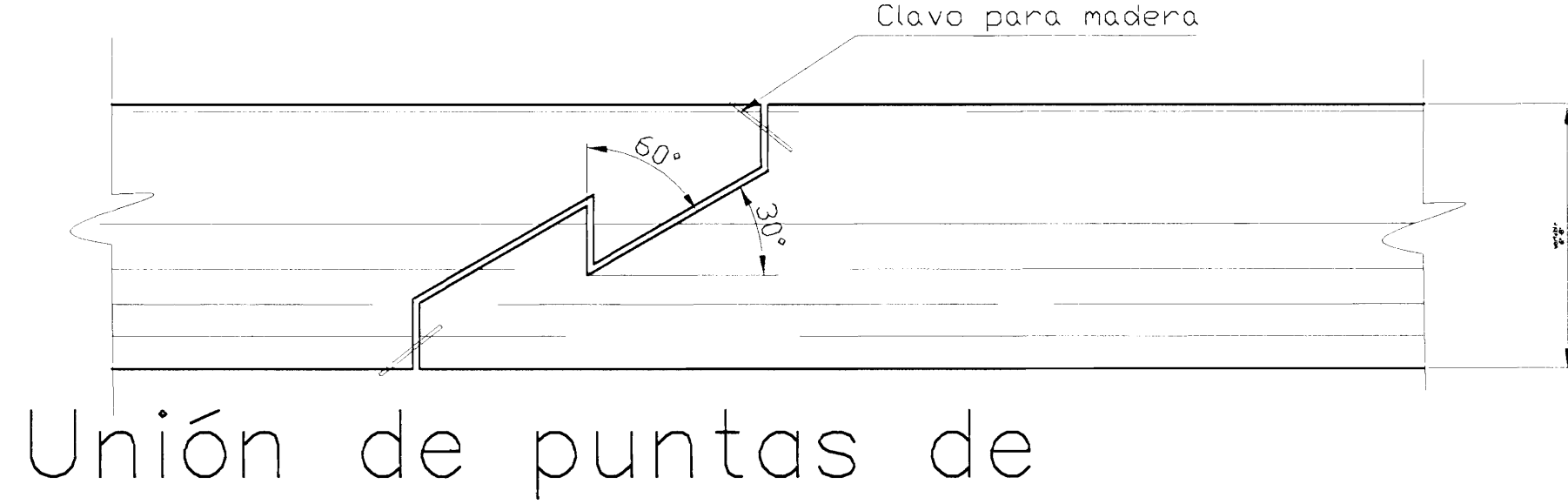

Unión de puntas de larguero..... Esc:1:5

Con este tipo de unión se verificará en el sitio los tramos de viga a sustituir y procederá a realizar el mismo tipo de unión. Deberá presentar a la inspección pruebas de laboratorio del tipo de madera a utilizar.

COLLEJO FEDERADO DE INGENIEROS Y DE ARQUITECTOS DE COSTA RICA

Contrato: OC-502148
Monto Total: \$60,000,000.00
Fecha: 26/03/2010
Catastro: C-1553-1966
Area tramitada: 446 m2
Profesional: A-14678
Propietario: Temporalidades de la Iglesia Arquidiocesana de Orosi

Nº de Bitacora: ----
Factura: ----
Proyecto: Restauración Iglesia de Orosi

MINISTERIO DE CULTURA Y JUVENTUD

proyecto: Restauración y Conservación IGLESIA DE OROSI

propietario: TEMPORALIDADES DE LA IGLESIA CATOLICA

provincia	cantón	distrito
3-CAROLINA	2-PARAIISO	3-OROSI

arquitecto: VERÓNICA SOLÓRZANO ROJAS

dibujo: ANA JENNY RODRIGUE SANDOVAL

profesional responsable de diseño e inspección:
nombre: VERÓNICA SOLÓRZANO ROJAS
firma: [Firma] N°reg. A-14678

profesional responsable dirección técnica:
nombre: [Firma] N°reg. A-14678
firma: [Firma] N°reg. A-14678

información registro público:
propietario: TEMPORALIDADES DE LA IGLESIA CATOLICA
N° de catastro: C-1553-1966
sitio: PARA INFORMACIÓN POSESORIA

contenido:
Elevación Este intervención
Elevación Norte intervención
Elevación Sur intervención
Detalles varios
Tabla de intervención
Tabla de acabados

especial:	fecha:	lmina:
INDICADA	DICIEMBRE 2009	10/10