

# PROYECTO: "Salvemos El Templo De Orosí"

## INDICE DE LAMINAS

### LAMINA 01 / 07:

- PLANTA DE CONJUNTO.
- DETALLE DE REJA PROTECTORA PERIMETRAL.

### LAMINA 02 / 07:

- PLANTA DE DISTRIBUCION ARQUITECTONICA.

### LAMINA 03 / 07:

- PLANTA DE CUBIERTA DE LAMINA HG.

### LAMINA 04 / 07:

- PLANTA DE CUBIERTA DE TEJA DE BARRO.

### LAMINA 05 / 07:

- ELEVACION PRINCIPAL.
- ELEVACION LATERAL IZQUIERDA.

### LAMINA 06 / 07:

- SECCION A - A.
- SECCION B - B.

### LAMINA 07 / 07:

- DESCRIPCION DE REPARACIONES POR ETAPAS.
- DETALLE DE COLUMNA DE MADERA A REPARAR.
- DETALLE DE MARCO DE PUERTA A REPARAR.
- DETALLE DE EXTENSION DE ALERO.

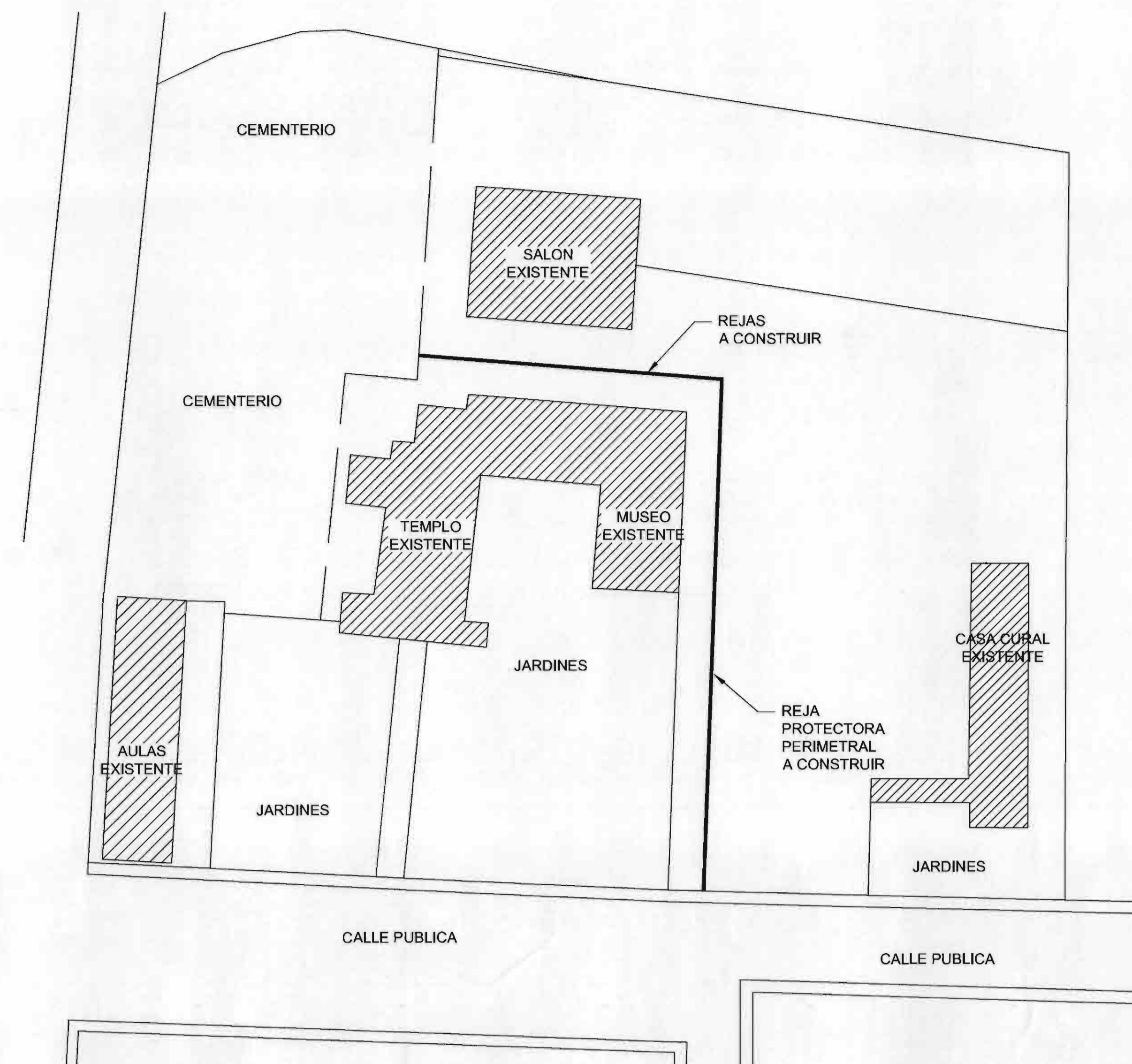

**PLANTA DE CONJUNTO**  
ESCALA 1:750

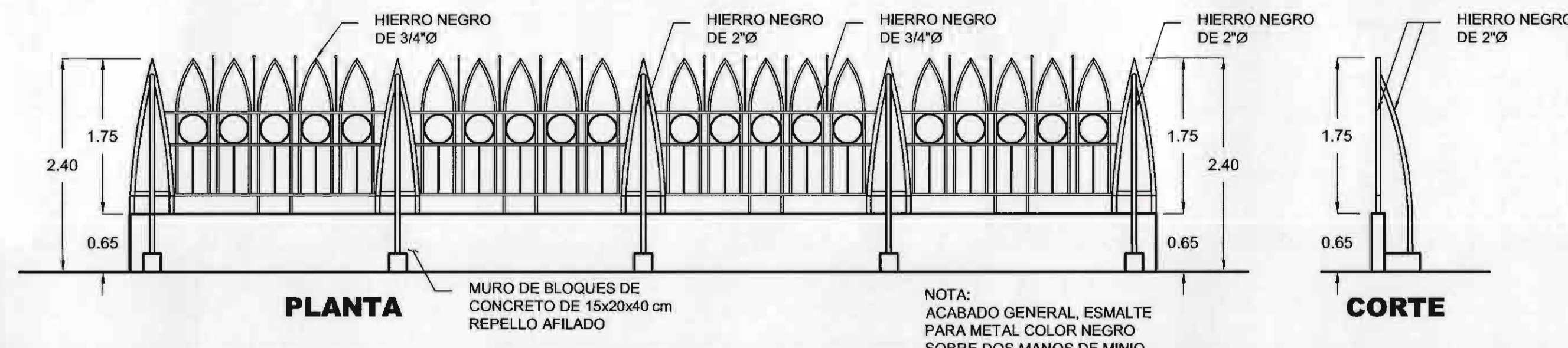

**DETALLE DE REJA PROTECTORA PERIMETRAL**  
ESCALA 1:50

No. DEL PERMISO

**SIGIFREDO CERDAS R.**  
ARQUITECTO

PROYECTO  
**"Salvemos El Templo De Orosí"**

PROPIETARIO  
**Parroquia San José Orosí**

PROVINCIA	CANTON	DISTRITO
CARTAGO	PARAISO	OROSI

DIBUJO: E.B.R.

PROFESIONAL RESPONSABLE  
NOMBRE: Arq. Sigifredo Cerdas Rojas  
FIRMA: [Firma] No. A-5937

PROFESIONAL RESPONSABLE  
DIRECCION TECNICA  
NOMBRE: Arq. Sigifredo Cerdas Rojas  
FIRMA: [Firma] No. A-5937

INFORMACION REGISTRO PUBLICO  
PROPIETARIO: Temporalidades De La Iglesia Catolica  
Diocesis De Cartago / ced 3-010-418099  
No CATASTRO: C-1553-68  
SITAS: T-1112 F.-208 N-38.941 AS.-2

CONTENIDO  
Planta De Conjunto  
Detalle De Reja Protectora Perimetral

FECHA	ESCALA	LAMINA
JULIO 2009	INDICADAS	01 / 07

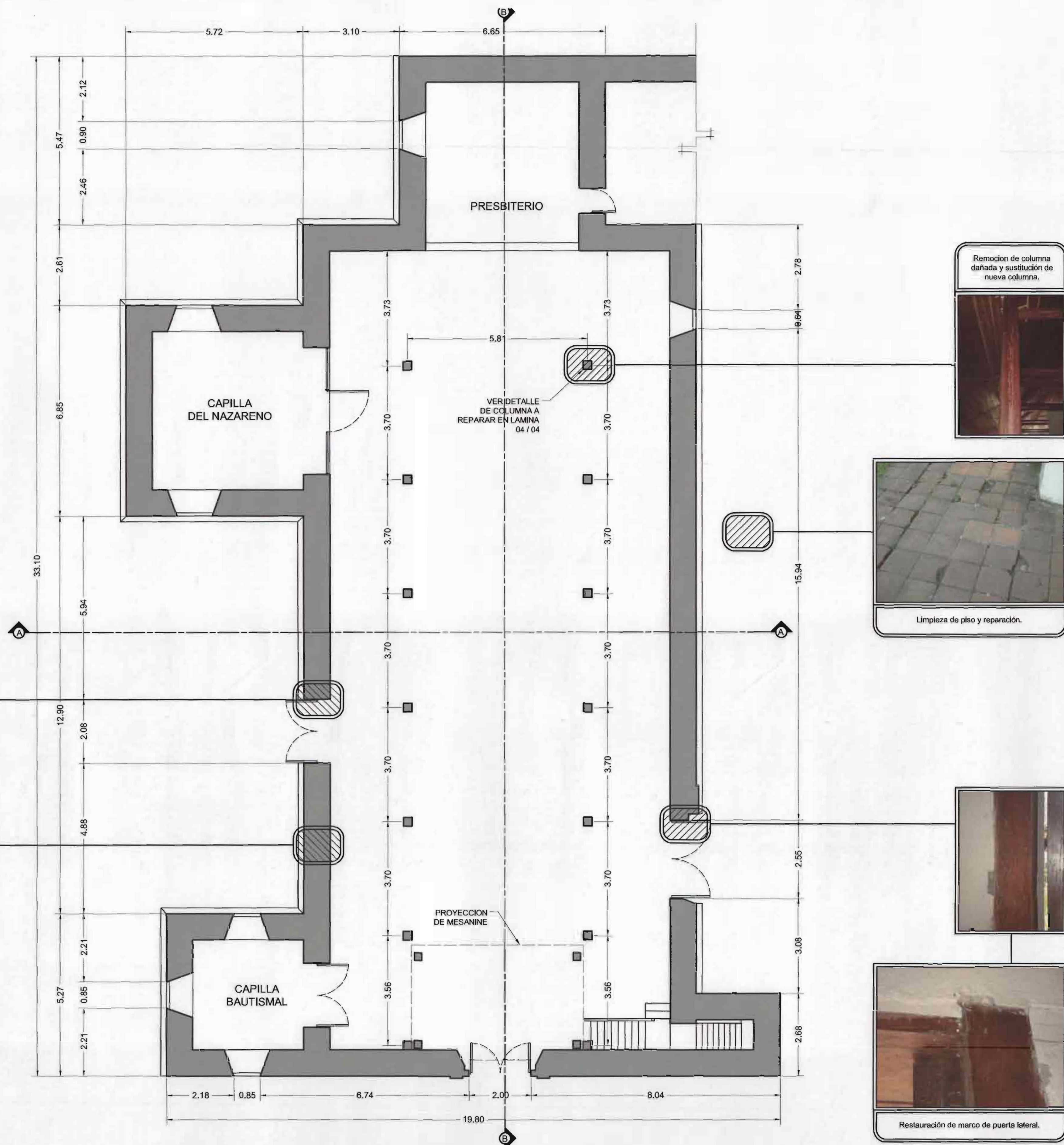

**PLANTA DE DISTRIBUCION ARQUITECTONICA**  
 ESCALA 1:75

No. DEL PERMISO



PROYECTO  
**"Salvemos El Templo De Orosi"**

PROPIETARIO  
**Parroquia San José Orosi**

PROVINCIA	CANTON	DISTRITO
CARTAGO	PARAISO	OROSI

DIBUJO: E.B.R.

PROFESIONAL RESPONSABLE  
 NOMBRE: Arq. Sigifredo Cerdas Rojas  
 FIRMA: No. A-5937

PROFESIONAL RESPONSABLE  
 DIRECCION TECNICA  
 NOMBRE: Arq. Sigifredo Cerdas Rojas  
 FIRMA: No. A-5937

INFORMACION REGISTRO PUBLICO  
 PROPIETARIO: Temporalidades De La Iglesia Catolica  
 Diocesis De Cartago / ced 3-010-418099  
 No CATASTRO: C-1553-68  
 SITAS: T-1112 F.-208 N-38.941 AS.-2

CONTENIDO  
 Planta De Distribucion Arquitectonica

FECHA	ESCALA	LAMINA
JULIO 2009	INDICADAS	02 / 07

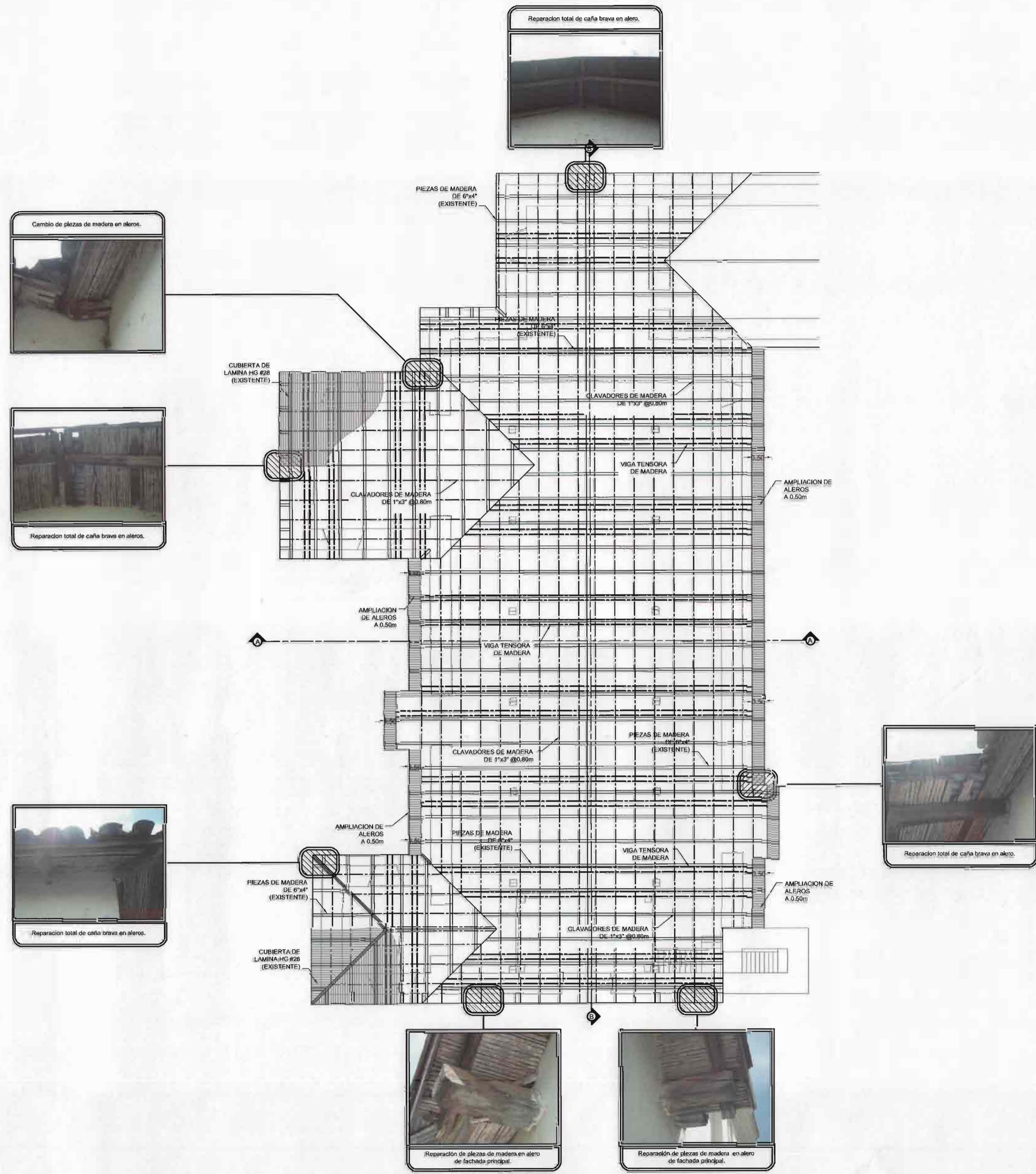

**PLANTA DE CUBIERTA DE LAMINA HG**  
ESCALA 1:100

**SIGIFREDO CERDAS R. ARQUITECTO**

PROYECTO  
**"Salvemos El Templo De Orosi"**

PROPIETARIO  
**Parroquia San José Orosi**

PROVINCIA	CANTON	DISTRITO
CARTAGO	PARAISO	OROSI

DIBUJO : E.B.R.

PROFESIONAL RESPONSABLE  
 NOMBRE Ara. Sigifredo Cerdas Rojas  
 FIRMA [Firma] No. A-5937

PROFESIONAL RESPONSABLE  
 DIRECCION TECNICA  
 NOMBRE Ara. Sigifredo Cerdas Rojas  
 FIRMA [Firma] No. A-5937

INFORMACION REGISTRO PUBLICO  
 PROPIETARIO: Temporalidades De La Iglesia Catolica  
 Diócesis De Cartago / ced 3-010-418099  
 No CATASTRO: C-1553-68  
 SITAS: T-1112 F.-206 N-38.941 AS.-2

CONTENIDO  
 Planta De Cubierta De Lamina HG

FECHA	ESCALA	LAMINA
JULIO 2009	INDICADAS	03 / 07

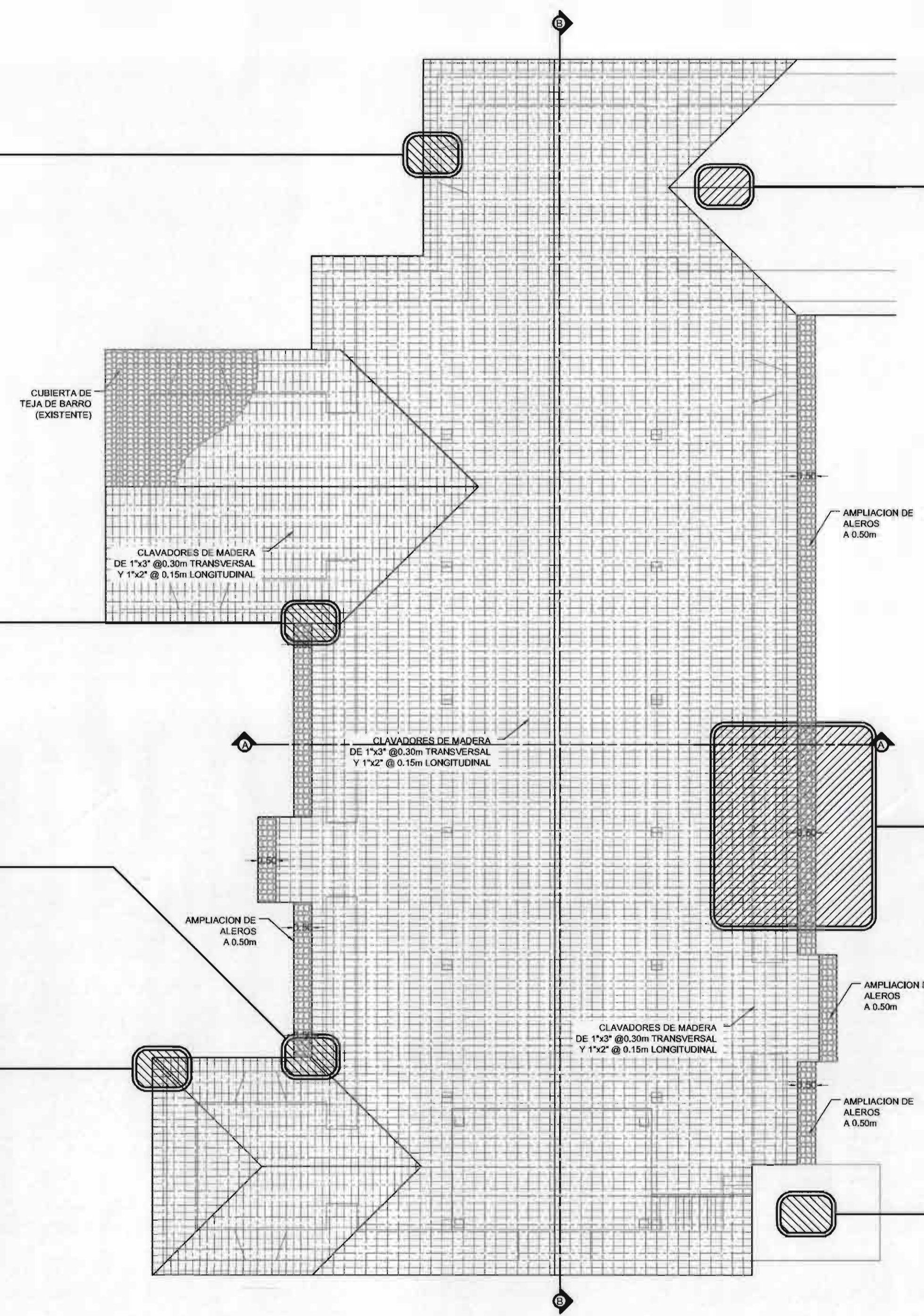
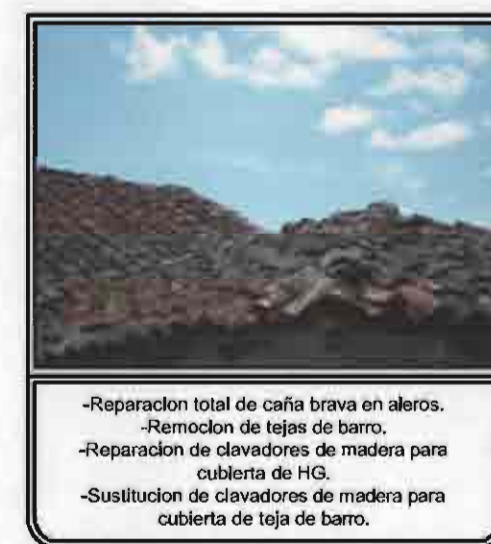

**PLANTA DE CUBIERTA DE TEJA DE BARRO**  
ESCALA 1:100



PROYECTO  
**"Salvemos El Templo De Orosi"**

PROPIETARIO  
**Parroquia San José Orosi**

PROVINCIA	CANTON	DISTRITO
CARTAGO	PARAISO	OROSI

DIBUJO: E.B.R.

PROFESIONAL RESPONSABLE  
NOMBRE: Arq. Sigifredo Cerdas Rojas  
FIRMA: [Signature] No. A-5937

PROFESIONAL RESPONSABLE  
DIRECCION TECNICA  
NOMBRE: Arq. Sigifredo Cerdas Rojas  
FIRMA: [Signature] No. A-5937

INFORMACION REGISTRO PUBLICO  
PROPIETARIO: Temporalidades De La Iglesia Catolica  
Diocesis De Cartago / ced 3-010-418099  
No CATASTRO: C-1553-68  
SITAS: T-1112 F.-208 N-38.941 AS.-2

CONTENIDO  
Planta De Cubierta De Teja De Barro

FECHA	ESCALA	LAMINA
JULIO 2009	INDICADAS	04 / 07

-Remocion de tejas de barro.  
-Reparacion de clavadores de madera para cubierta de HG.  
-Sustitucion de clavadores de madera para cubierta de teja de barro.



-Remocion de tejas de barro.  
-Reparacion de clavadores de madera para cubierta de HG.  
-Sustitucion de clavadores de madera para cubierta de teja de barro.



-Remocion de tejas de barro.  
-Reparacion de clavadores de madera para cubierta de HG.  
-Sustitucion de clavadores de madera para cubierta de teja de barro.

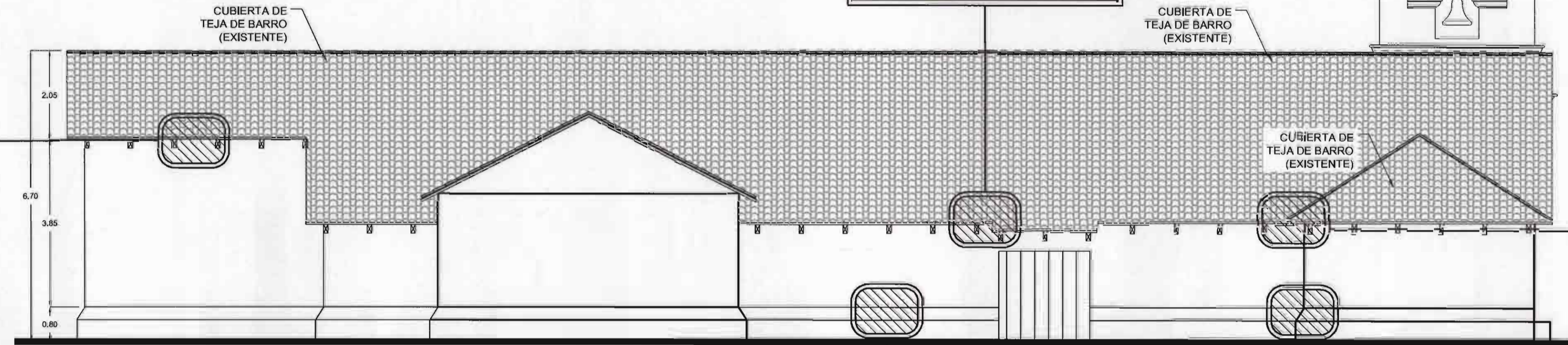

**ELEVACION LATERAL IZQUIERDA**  
ESCALA 1:75



Reemplazo de secciones dañadas de repello, limpieza de paredes y pintura total.



Reemplazo de secciones dañadas de repello, limpieza de paredes y pintura total.



Reparación de piezas de madera en alero de fachada principal.



Reparación de piezas de madera en alero de fachada principal.



Reparación de estructura de cielo en campanario.

Reemplazo de secciones dañadas de repello, limpieza de paredes y pintura total.

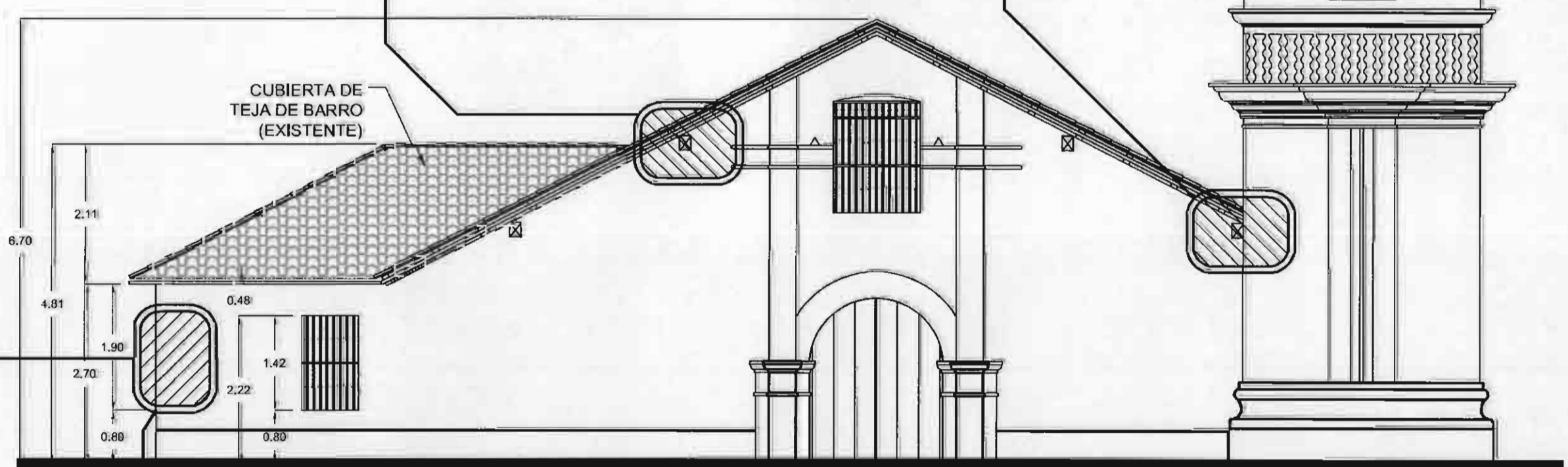

**ELEVACION PRINCIPAL**  
ESCALA 1:75



PROYECTO  
**"Salvemos El Templo De Oroshi"**

PROPIETARIO  
**Parroquia San José Oroshi**

PROVINCIA	CANTON	DISTRITO
CARTAGO	PARAISO	OROSI

DIBUJO: E.B.R.

PROFESIONAL RESPONSABLE  
NOMBRE: Arq. Sigifredo Cerdas Rojas  
FIRMA: [Firma] No. A-5937

PROFESIONAL RESPONSABLE DIRECCION TECNICA  
NOMBRE: Arq. Sigifredo Cerdas Rojas  
FIRMA: [Firma] No. A-5937

INFORMACION REGISTRO PUBLICO  
PROPIETARIO: Temporalidades De La Iglesia Catolica  
Diocesis De Cartago / ced 3-010-418099  
No CATASTRO: C-1553-68  
SITAS: T-1112 F.-208 N-38.941 AS.-2

CONTENIDO  
Elevacion Principal  
Elevacion Lateral Izquierda

FECHA	ESCALA	LAMINA
JULIO 2009	INDICADAS	05 / 07

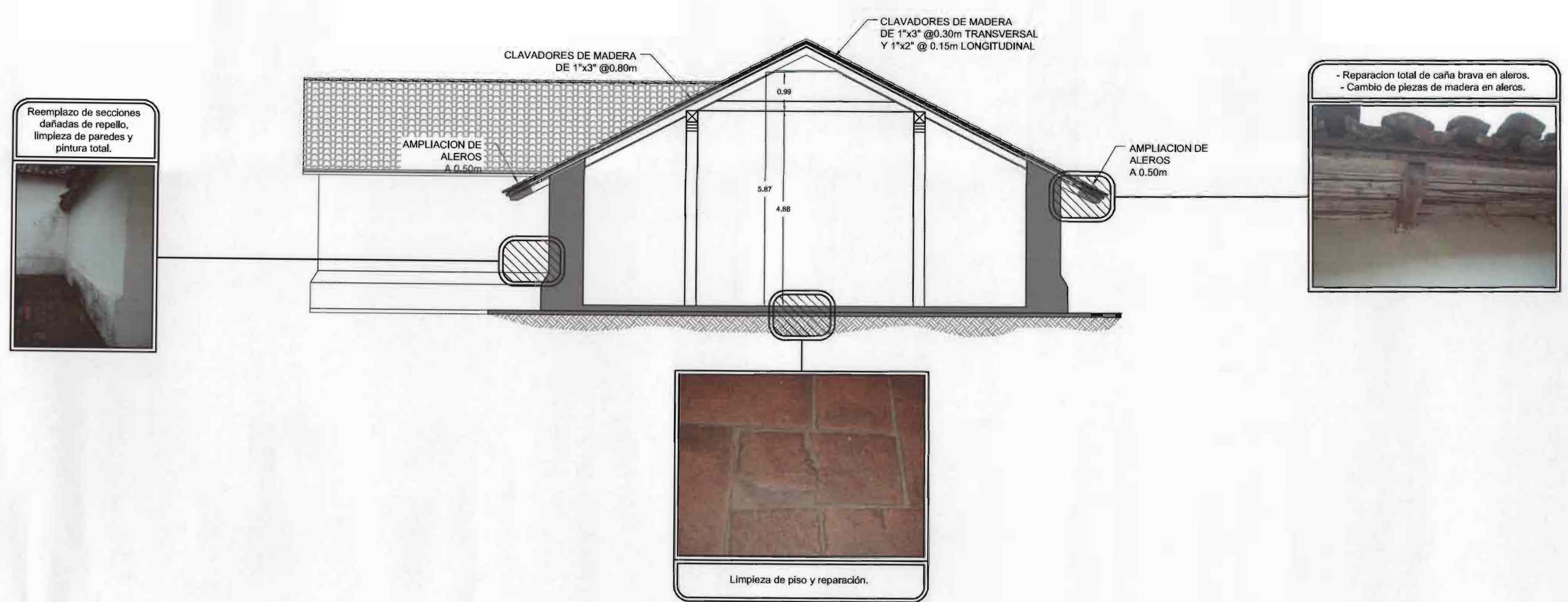

**SECCION A - A**  
ESCALA 1:75

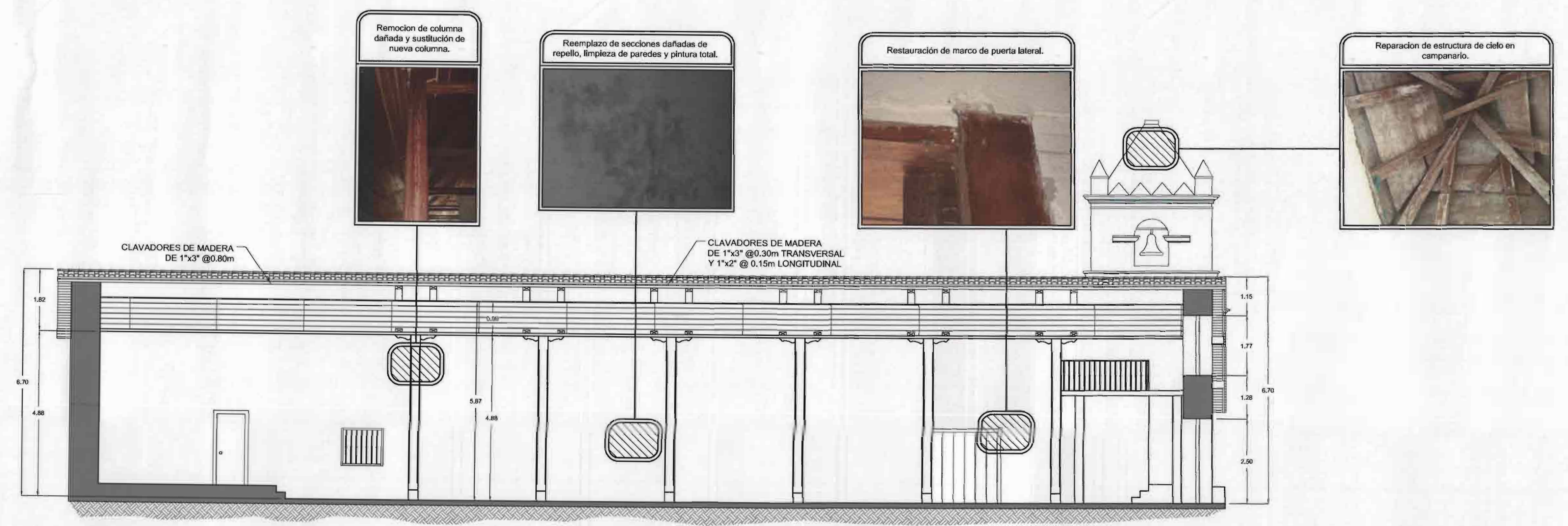

**SECCION B - B**  
ESCALA 1:75



PROYECTO  
**"Salvemos El Templo De Orosi"**

PROPIETARIO  
**Parroquia San José Orosí**

PROVINCIA	CANTON	DISTRITO
CARTAGO	PARAISO	OROSI

DIBUJO: E.B.R.

PROFESIONAL RESPONSABLE  
 NOMBRE: Arq. Sigifredo Cerdas Rojas  
 FIRMA: *[Signature]* No. A-5937

PROFESIONAL RESPONSABLE  
 DIRECCION TECNICA  
 NOMBRE: Arq. Sigifredo Cerdas Rojas  
 FIRMA: *[Signature]* No. A-5937

INFORMACION REGISTRO PUBLICO  
 PROPIETARIO: Temporalidades De La Iglesia Catolica  
 Diócesis De Cartago / ced 3-010-418099  
 No CATASTRO: C-1553-68  
 SITAS: T-1112 F.-208 N-38.941 AS-2

CONTENIDO  
 Sección A - A  
 Sección B - B

FECHA	ESCALA	LAMINA
JULIO 2009	INDICADAS	06 / 07

**DESCRIPCIÓN DE RESTAURACIÓN ETAPA 01**

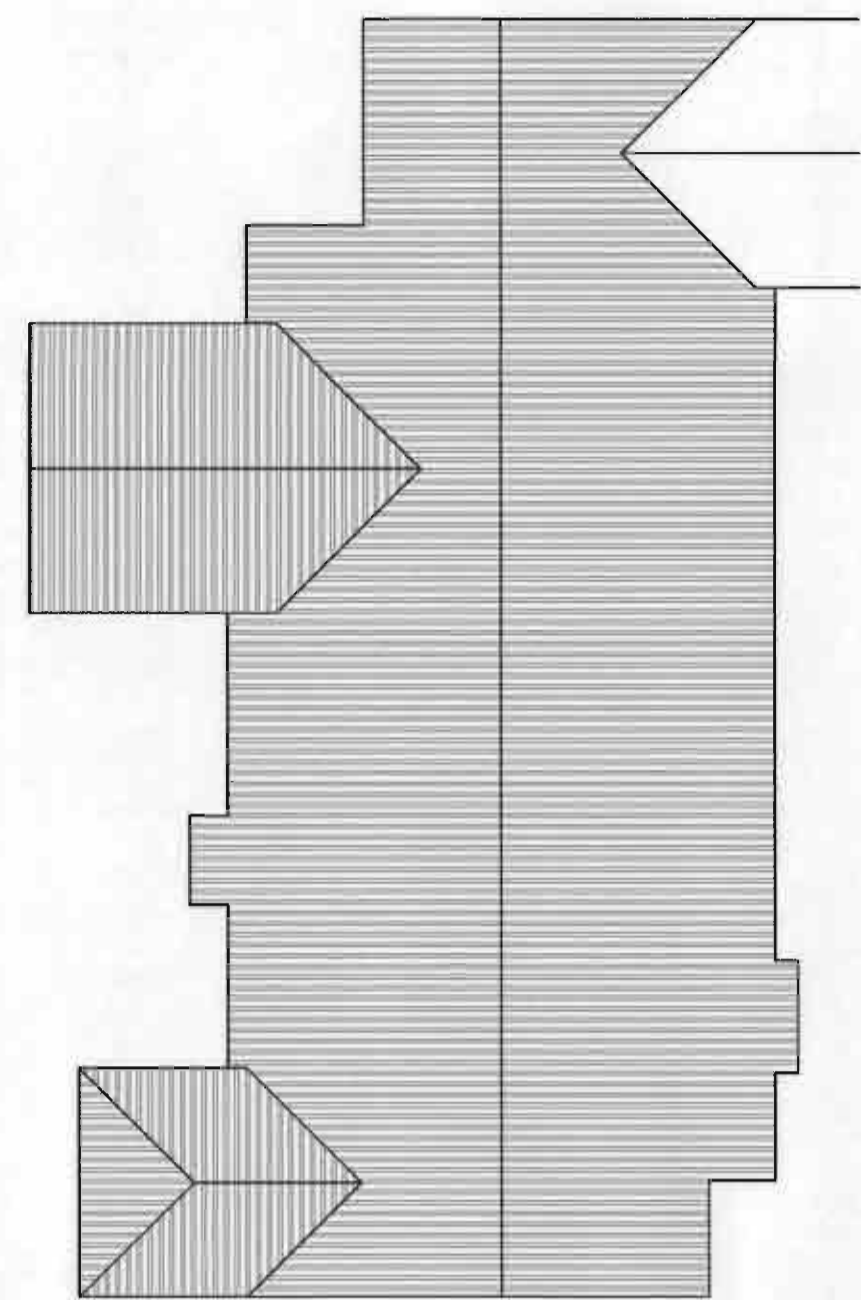

**PLANTA DE TECHOS**

- 1 remoción, limpieza de entejado**
  - 1.1. remoción de tejas
  - 1.2. reparación de clavadores de cubierta de hg
  - 1.3. sustitución de laminas de hg dañadas
  - 1.4. sustitución de clavadores de tejas
  - 1.5. recolocación y cambio de tejas
  - 1.6. reparación total de aleros de caña brava
- 2 extensión de alero derecho e izquierdo**
  - 2.1. reforzamiento de estructura de techo
  - 2.2. colocación de clavadores y cubierta de hg
  - 2.4. colocación de clavadores y cubierta de teja

**DESCRIPCIÓN DE RESTAURACIÓN ETAPA 02**

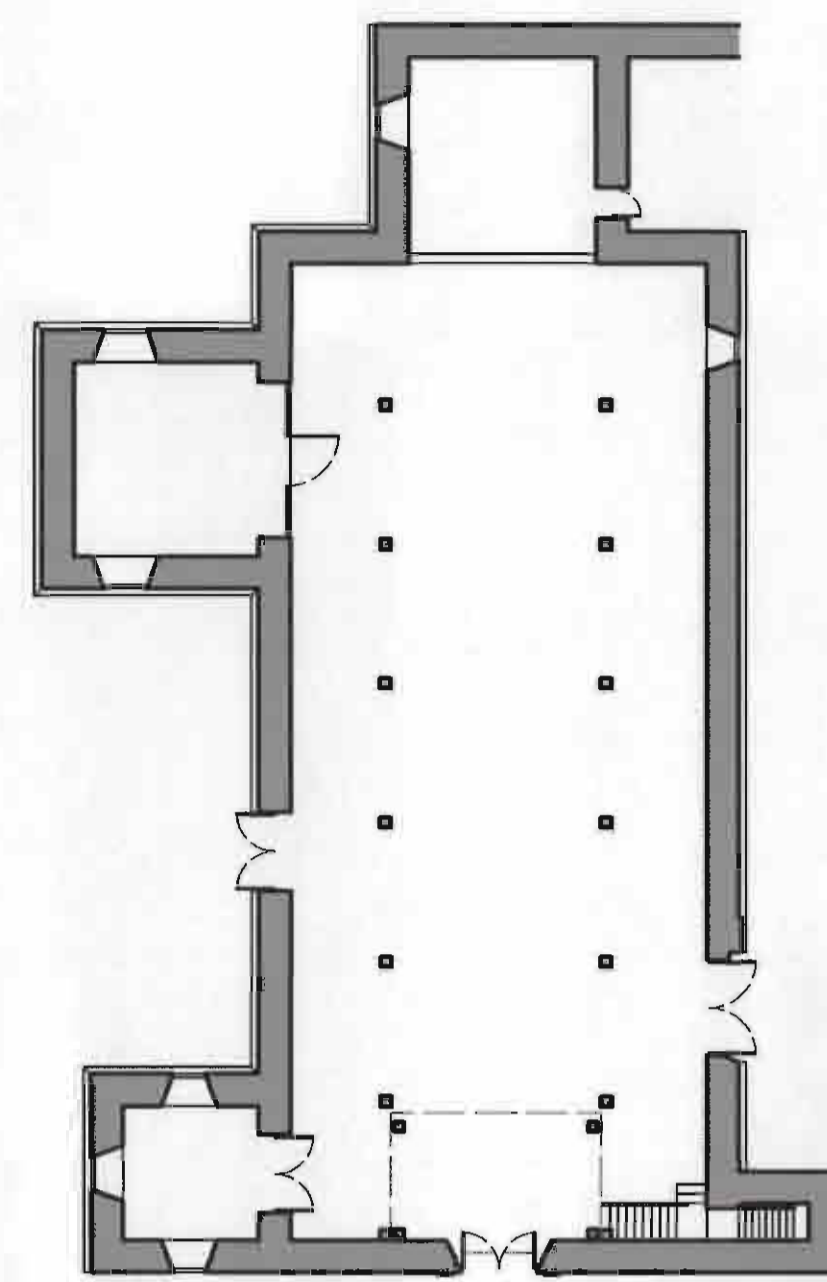

**PLANTA ARQUITECTONICA**

- 3 cambio de columna interna**
  - 3.1. remoción de columna dañada
  - 3.2. sustitución de nueva columna
- 4 restauración de marcos de madera**
  - 4.1. restauración de marco de puerta lateral
  - 4.2. restauración de puerta de sacristía
- 5 reparación general de paredes**
  - 5.1. remplazo de secciones dañadas de repello
  - 5.2. limpieza de paredes
  - 5.3. pintura total
- 6 limpieza de piso y restauración**
  - 6.1. limpieza
  - 6.2. reparación

**DESCRIPCIÓN DE RESTAURACIÓN ETAPA 03**

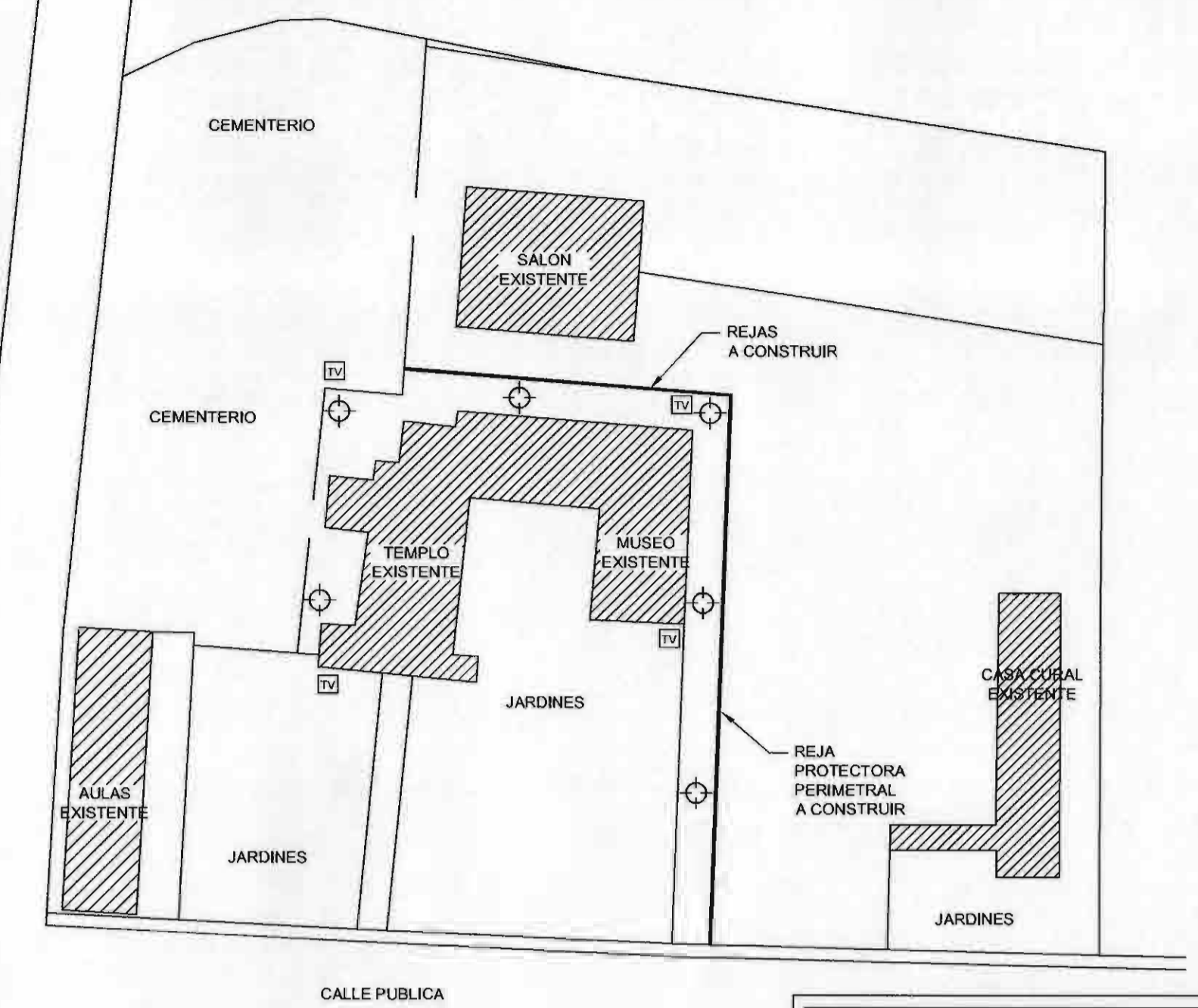

**PLANTA DE CONJUNTO**

- 7 colocación de reja protectora perimetral**
  - 7.1. chorrea de pedestales
  - 7.2. colocación de reja
- 9 Electrificación**
  - 9.1. Electricidad canalización
  - 9.2. luces exteriores
  - 9.3. circuito cerrado de TV

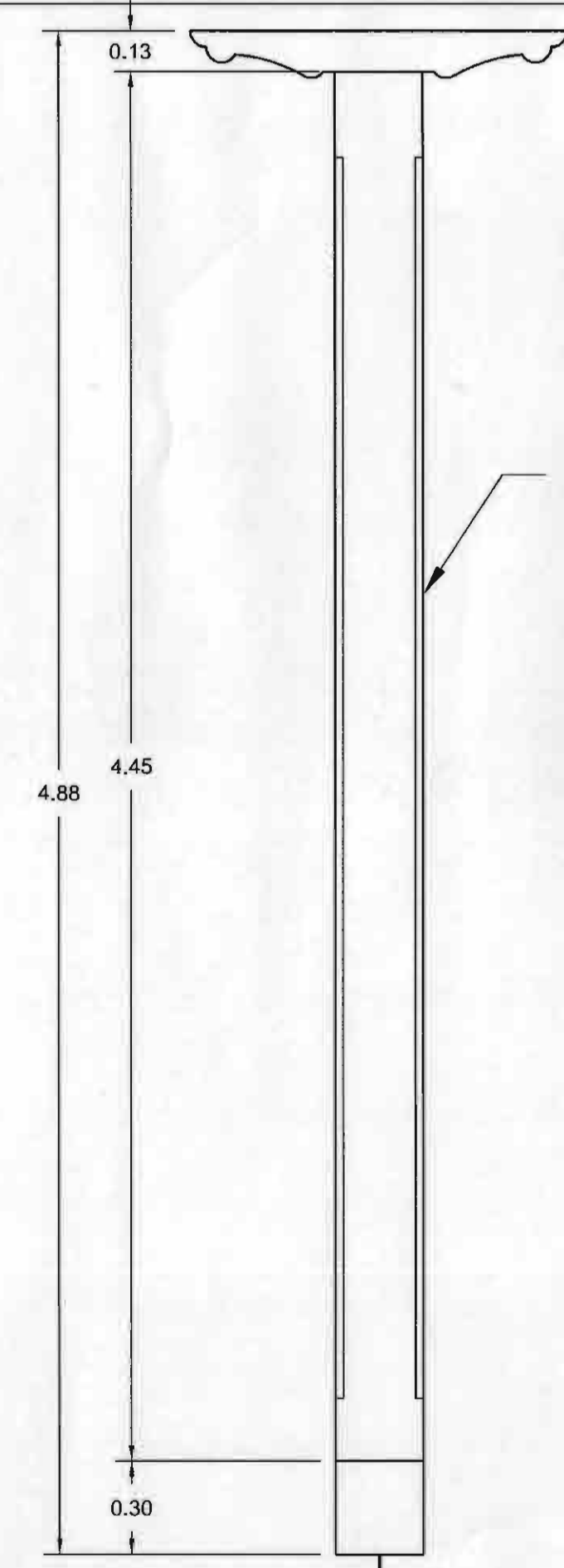

**DETALLE DE COLUMNA DE MADERA A REPARAR**  
ESCALA 1:20

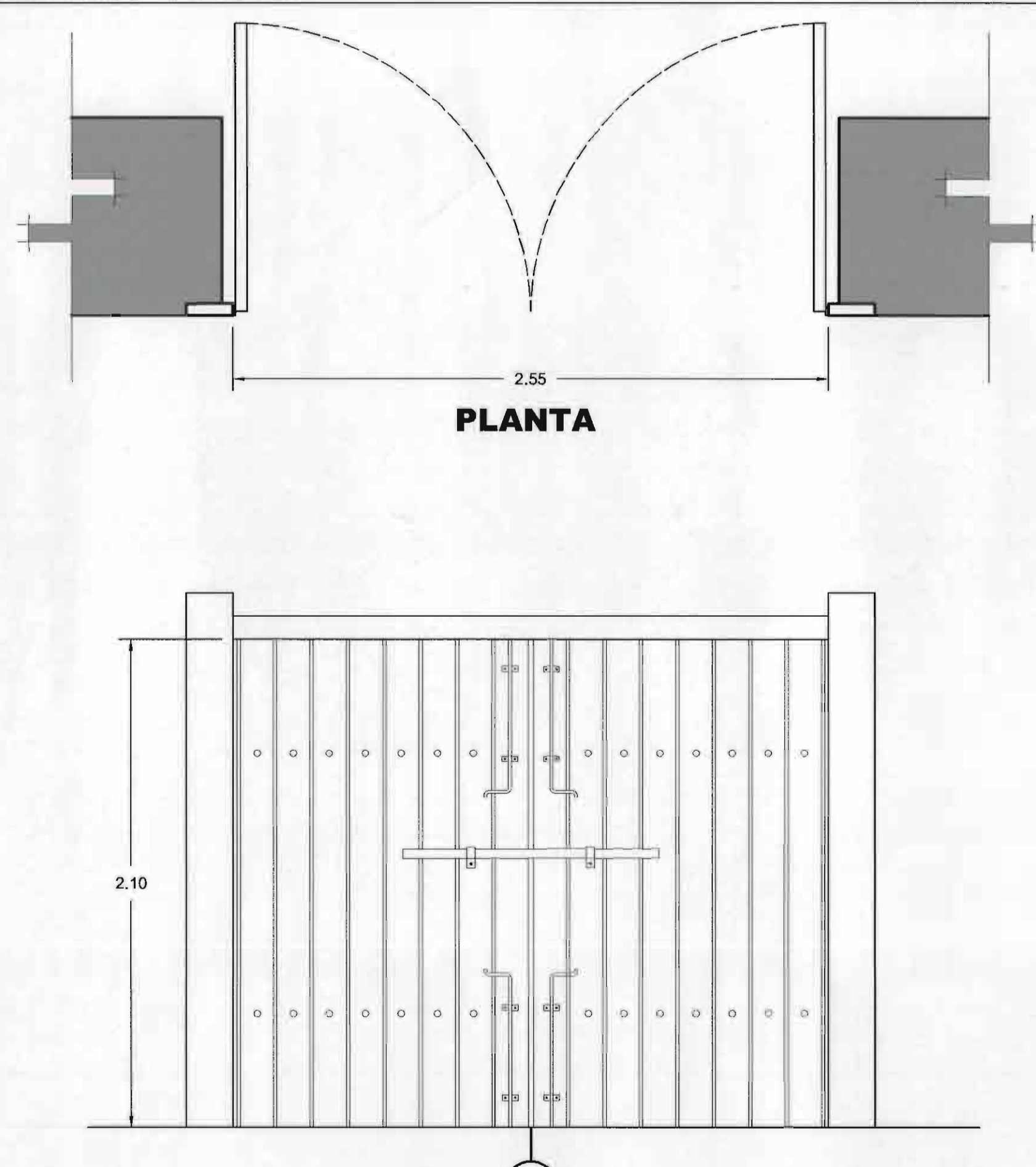

**DETALLE DE MARCO DE PUERTA A REPARAR**  
ESCALA 1:20

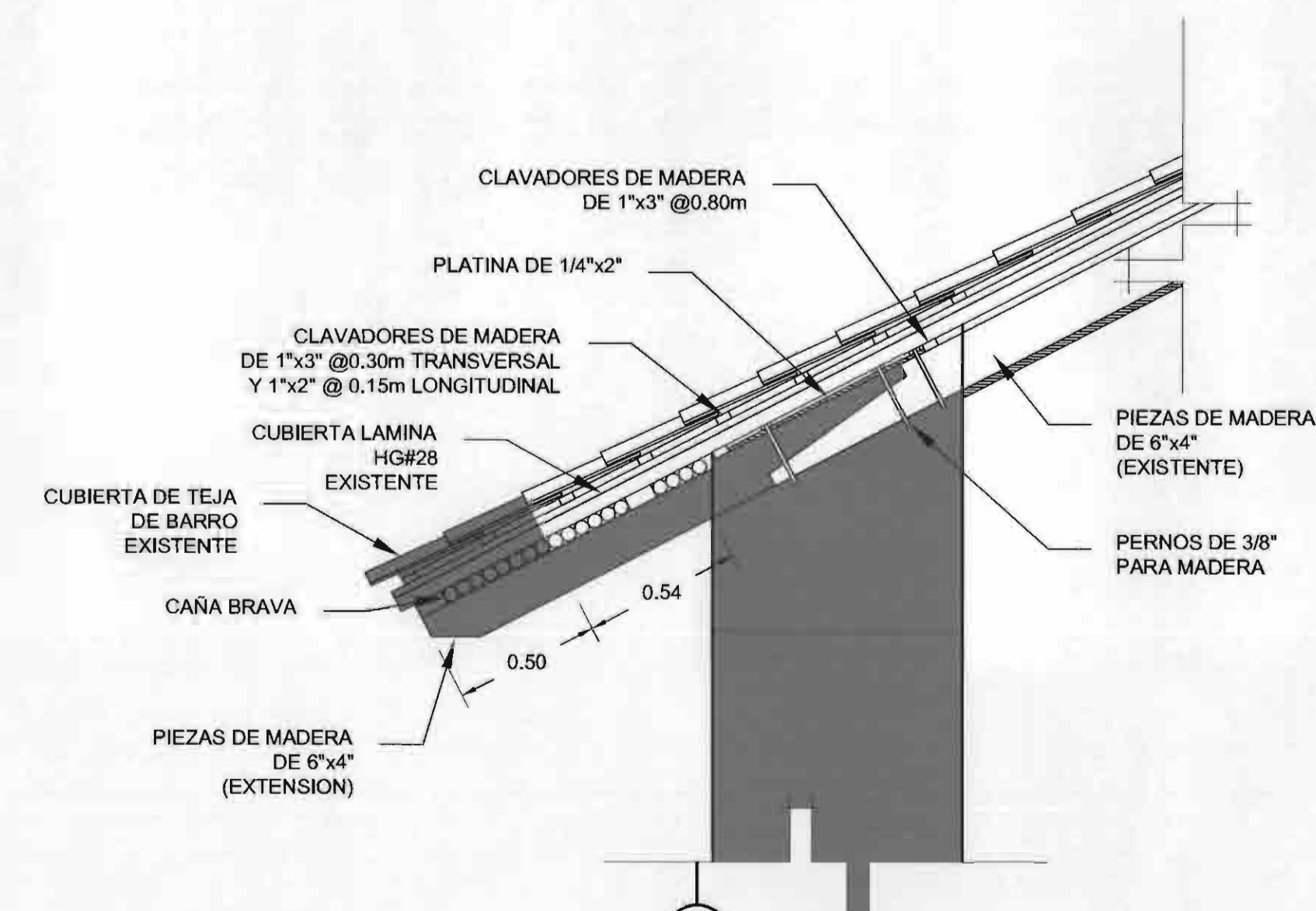

**DETALLE DE EXTENSION DE ALERO**  
ESCALA 1:20



PROYECTO  
**"Salvemos El Templo De Orosi"**

PROPIETARIO  
**Parroquia San José Orosí**

PROVINCIA	CANTON	DISTRITO
CARTAGO	PARAISO	OROSI

DIBUJO: E.B.R.

PROFESIONAL RESPONSABLE  
NOMBRE Arq. Sigifredo Cerdas Rojas  
FIRMA No A-5937

PROFESIONAL RESPONSABLE  
DIRECCION TECNICA  
NOMBRE Arq. Sigifredo Cerdas Rojas  
FIRMA No A-5937

INFORMACION REGISTRO PUBLICO  
PROPIETARIO: Temporalidades De La Iglesia Catolica  
Diosesis De Cartago / ced 3-010-418099  
No CATASTRO: C-1553-68  
SITAS: T-1112 F.-208 N-38.941 AS-2

CONTENIDO  
Detalle De Columna De Madera A Reparar  
Detalle De Marco De Puerta A Reparar  
Detalle De Extension De Alero

FECHA	ESCALA	LAMINA
JULIO 2009	INDICADAS	07 / 07