

PLANTA DE DISTRIBUCION ARQUITECTONICA 1 : 75

# De permisos		
aprobación comisión revisora de permisos de construcción		
proyecto : RESTAURACION IGLESIA Y MUSEO DE OROSI		
propietario : MINISTERIO DE CULTURA JUVENTUD Y DEPORTES		
provincia	cantón	distrito
CAYAGO	OROSI	OROSI
arquitecto : WILLY RODRIGUEZ SEGURA		
nombre : WILLY RODRIGUEZ SEGURA		
firma : _____ n°reg. A-5021		
dibuja : VICTOR H. ZUAGA A		
profesional responsable : WILLY RODRIGUEZ SEGURA		
nombre : WILLY RODRIGUEZ SEGURA		
firma : _____ n°reg. A-5021		
profesional responsable : WILLY RODRIGUEZ SEGURA		
dirección técnica : WILLY RODRIGUEZ SEGURA		
nombre : WILLY RODRIGUEZ SEGURA		
firma : _____ n°reg. A-5021		
información registro público :		
propietario :		
n° de catastro :		
sitios :		
contenidos :		
PLANTA DE DISTRIBUCION ARQUITECTONICA		
escala :	fecha :	lámina :
1 : 75	JULIO 1966	A-1 / 6

TABLA DE PUERTAS:

No	DIMENSION	ESTADO ACTUAL	REQUERIMIENTOS
1	2.54x2.93 m	DOBLE HOJA DE TABLONES VERTICALES PLETINA DE 9mm X37mm AL CENTRO CURVA EN SECTOR CENTRAL SUPERIOR	T-1, T-2
2	1.84x2.29 m	DOBLE HOJA HOJA CON BASTIDOR DE 75x75MM Y MARCO DE 75x62mm PICAPORTE AL PISO Y A MARCO SUPERIOR EN CADA HOJA CONFORMADA POR PIEZAS TORNEADAS EN CUATRO PAÑOS POR CADA HOJA	T-1, T-2, T-3, T-4
3	1.88x2.44 m	DOBLE HOJA DE TABLONES VERTICALES PLETINA AL CENTRO DE SEGURIDAD MARCO DE 212X170mm Y TABLAS DE 50X120mm EN PARTE SUPERIOR	T-1
4	4.02x2.16 m	DOBLE HOJA CON DOS PAÑOS FIJOS LATERALES Y DOS HOJAS CENTRALES MARCO DE 75x62mm CUATRO PAÑOS POR CADA HOJA CON PIEZAS TORNEADAS	T-1, T-4
5	0.87x1.90 m	UNA HOJA CON TABLAS VERTICALES	T-1, T-5
6	1.04x2.27 m	DOBLE HOJA DE TABLAS VERTICALES MARCO DE 62X125mm	T-1, T-5, T-6
7	0.90x2.00 m	UNA HOJA DE TABLAS VERTICALES GUARNICION DE 25X150mm DANADA POR COMEJEN	T-1
8	1.20x2.01 m	DOBLE HOJA DE TABLAS VERTICALES	T-1, T-5
10	1.80x2.30 m	DOBLE HOJA DE TABLAS VERTICALES MARCO DE 62X100mm	T-1
11	1.70x2.21 m	DOBLE HOJA CON TABLAS VERTICALES GUARNICION DE 25X125mm	T-1, T-7

No	DIMENSION	ESTADO ACTUAL	REQUERIMIENTOS
12	0.96x2.10 m	UNA HOJA DE TABLAS VERTICALES MARCO DE 50X75mm	T-1
13	0.96x2.10 m	UNA HOJA DE TABLAS VERTICALES MARCO DE 50X75mm	T-1
14	0.97x2.11 m	PROTECCION EXTERIOR DE BASTIDORES DE 50X100mm CON TRES PAÑOS DE 7 PIEZAS TORNEADAS CADA UNO MARCO DE 50X150mm PUERTA INTERNA DOBLE HOJA Y TABLAS VERT.	T-1, T-8
15	0.95x2.10 m	UNA HOJA TABLAS VERTICALES TRAMO FIJO EN LA PARTE SUPERIOR CON 9 PIEZAS TORNEADAS	T-1, T-5
16	0.97x2.11 m	PROTECCION EXTERIOR CON DOS HOJAS MUY DANADAS 4 PAÑOS DE TRES PIEZAS TORNEADAS C/U Y BASTIDOR DE 50X100mm PUERTA INTERNA DOBLE HOJA DE TABLAS VERTICALES	T-1, T-4
17	0.96x2.10 m	UNA HOJA TABLAS VERTICALES MARCO DE 50X75mm	T-1
18	0.97x2.11 m	DOBLE HOJA CON TABLONES VERTICALES DE 50X200mm ATORNILLADOS A DOS PIEZAS HORIZONTALES TRASERAS DE 50X150mm	T-1, T-5
20	2.20x2.74 m	DOBLE HOJA CON TABLAS VERTICALES PLETINA DE SEGURIDAD A MEDIA ALTURA MARCO DE 212X170mm MARCO SUPERIOR DE TABLONES DE 50X300mm	T-1, T-2

REQUERIMIENTOS SOLICITADOS PARA RESTAURACION DE PUERTAS:

T-1 LIMPIAR, APLICAR PROTECCION CONTRA INSECTOS, IMPERMEABILIZAR Y BARNIZAR O PINTAR SEGUN SEA EL ACABADO QUE PRESENTE

T-2 LIMPIEZA, LUBRICACION Y REPARACION DE SISTEMA DE BISAGRAS Y SISTEMA DE CIERRE (SEGURIDAD) INCLUYE REPONER ELEMENTOS POR EXCESO DE DAÑOS

T-3 LEVANTAR PARA QUE NO ARRASTRE POR EL PISO

T-4 REPONER PIEZAS TORNEADAS

T-5 ELIMINAR TIRADERA EXISTENTE Y COLOCAR NUEVA, DE MEJOR ACOPLE CON ESTILO DE LA EDIFICACION

T-6 ELIMINAR CEDAZO DE CARGADOR Y RESTAURAR AREA

T-7 CAMBIAR GUARNICION POR PIEZA DE CEDRO PROTEGIDA CONTRA INSECTOS, BARNIZADA O PINTADA SEGUN SEA EL CASO

T-8 ELIMINAR REJA EXTERIOR DE MADERA, CONSTRUIR EN SU LUGAR UNA SIMILAR A LA DE LA PUERTA No.16

aprobación comisión revisora
de permisos de construcciónproyecto :
RESTAURACION IGLESIA
Y MUSEO DE OROSIpropietario :
MINISTERIO DE CULTURA
JUVENTUD Y DEPORTES

provincia : cartago cantón : orosi distrito : orosi

arquitecto:

nombre : WILLY RODRIGUEZ SEGURA

firma : _____ n.reg. A-5021

dibujo : VICTOR H. ZUIGA A

profesional responsable :

nombre : WILLY RODRIGUEZ SEGURA

firma : _____ n.reg. A-5021

profesional responsable :

dirección técnica :

nombre : WILLY RODRIGUEZ SEGURA

firma : _____ n.reg. A-5021

información registro público :

propietario :

n° de catastro :

sitios :

contenido :

TABLA DE PUERTAS

escala : fecha : lámina :

1 | 75 JULIO 1996 A-2 / 6

TABLA DE VENTANAS:

No	DIMENSION	ESTADO ACTUAL	REQUERIMIENTOS
A	1.38x2.01m	REJA DE HIERRO REJA DE MADERA CON 8 PIEZAS VERTICALES TORNEADAS, EN DOS PAÑOS DOS HOJAS INTERNAS DE MADERA	REJA DE HIERRO R-1 REJA DE MADERA R-2 DOS HOJAS R-2, R-6
A"	1.14x1.72m	REJA DE MADERA CON SIETE PIEZAS TORNEADAS Y DISPUESTAS EN TRES PAÑOS HORIZONTALES BASTIDORES DE 50X100mm MARCOS DE 25X225mm	REJA R-2 MARCO R-3
B	0.75x1.00m	REJA DE HIERRO DOBLE HOJA DE MADERA	REJA R-1 DOBLE HOJA R-2, R-5
C y D	1.13x1.91m	MARCO Y CELOCIAS SUPERIORES DE MADERA VIDRIO FIJO	R-2 MARCO R-2 (R-3 DE NO PODER CORREGIR DAÑOS)
E	1.30x1.30m	MARCO EN 50X150mm VENTANA CON BASTIDOR DE 62X37mm Y VIDRIO FIJO BLANCO	MARCO R-3 VENTANA R-3
F	0.93x0.93m	REJAS DE HIERRO VENTANA DOBLE HOJA INTERNA CON VIDRIO FIJO Y BASTIDORES DE 62X37mm GUARNICION DE 25X125mm	REJAS R-1 DOBLE HOJA R-4, R-5 GUARNICION R-2
G	0.98x0.99m	REJA DE MADERA CON DOS PAÑOS DE SEIS PIEZAS TORNEADAS CADA UNA VENTANA INTERNA DOBLE HOJA DE MADERA GUARNICION DE 25X125mm	REJA R-2 DOBLE HOJA R-2 GUARNICION R-3
H	0.98x0.95 m	REJA DE MADERA CON DOS PAÑOS DE OCHO PIEZAS TORNEADAS CADA UNA DOBLE HOJA INTERNA	REJA R-2 DOBLE HOJA R-2
I	1.00x1.00m	VENTANA INTERNA DE MADERA	R-4, R-5, R-6
J	1.12x1.27m	REJA DE HIERRO CON VARILLAS No.3 VERTICALES Y PLETINA DE 3X25mm HORIZONTAL DOBLE HOJA INTERNA GUARNICION DE 25X125mm	REJA R-1 DOBLE HOJA R-2 GUARNICION R-2

No	DIMENSION	ESTADO ACTUAL	REQUERIMIENTOS
L	2.90x1.45m	REJA DE MADERA CON NUEVE PAÑOS DE NUEVE PIEZAS TORNEADAS CADA UNA MARCOS DE 50X100mm CUATRO HOJAS INTERNAS DE MADERA	REJA R-3 PUERTAS INTERNAS (4 HOJAS) R-2
K	1.01x1.38m	REJA CON DOS PAÑOS DE SEIS PIEZAS TORNEADAS CADA UNA DOBLE HOJA INTERNA MARCO DE 25X300mm	REJA R-2 DOBLE HOJA R-2 MARCO R-2
M	1.67x1.68m	REJA DE MADERA CON SEIS PAÑOS DE SIETE PIEZAS TORNEADAS CADA UNA MARCO DE 50X87mm CUATRO HOJAS INTERNAS DE MADERA	REJA R-2 MARCO R-3 PIEZAS TORNEADAS R-3 PARA PAÑO INFERIOR DERECHO CUATRO HOJAS R-2
N	1.67x1.68 m	REJA DE MADERA CON SEIS PAÑOS DE SIETE PIEZAS TORNEADAS CADA UNA MARCO DE 50X87mm CUATRO HOJAS INTERNAS DE MADERA	REJA R-2 CUATRO HOJAS R-2
O	0.98x.95m	REJA DE MADERA CON DOS PAÑOS DE OCHO PIEZAS TORNEADAS CADA UNA DOBLE HOJA INTERNA	REJA R-2 BOBLE HOJA R-2
P	0.56x0.80n	REJA DE MADERA ABATIBLE CON BASTIDORES DE 37X50mm Y DOS PAÑOS DE SIETE PIEZAS TORNEADAS CADA UNA	R-2, R-5
Q	1.03x1.27m	REJA DE MADERA CON DOS PAÑOS DE OCHO PIEZAS TORNEADAS CADA UNA Y BASTIDOR DE 50X100mm VENTANA INTERNA DOBLE HOJA MARCO DE 37X300mm	REJA R-2 DOBLE R-2 MARCO R-3
R	0.56x1.00m	REJA DE MADERA CON DOS PAÑOS DE 4 PIEZAS TORNEADAS C/U Y BASTIDORES DE 50X100mm DOBLE HOJA INTERNA DE MADERA	REJA R-3 DOBLE HOJA R-2
S	1.90x1.25m	VENTANA INTERNA DE MADERA REJA DE MADERA CON CUATRO PAÑOS DE 8 PIEZAS TORNEADAS C/U Y BASTIDORES DE 50X100mm CUATRO HOJAS DE MADERA COMO VENTANA INTERNA	REJA R-2, R-4 CUATRO HOJAS R-2

REQUERIMIENTOS SOLICITADOS PARA RESTAURACION DE VENTANAS:

- R-1 -LIMPIAR CON CEPILLO DE ACERO, REPARAR ELEMENTOS SUELTOS, APLICAR DOS MANOS DE ANTICORROSIVO Y APLICAR DOS MANOS DE PINTURA FINAL SEGUN COLOR EXISTENTE.
- R-2 -LIMPIAR Y APLICAR PROTECCION CONTRA INSECTOS IMPERMEABILIZAR Y BARNIZAR O PINTAR SEGUN SEA EL ACABADO QUE PRESENTE.
- R-3 -REPONER ELEMENTO(S).
- R-4 -RESTAURAR INCLUYE RESOCADO DE PIEZAS, RESANADO O CAMBIO DE ALGUN COMPONENTE DE ELEMENTO.
- R-5 -LIMPIEZA Y REPARACION DE DE SISTEMA DE BISAGRAS Y SISTEMA DE CIERRE (SEGURIDAD).
- R-6 -FUMIGAR PARA ELIMINAR INSECTOS DENTRO DE LA PIEZA.

aprobación comisión revisora
de permisos de construcción



proyecto :
**RESTAURACION IGLESIA
Y MUSEO DE OROSI**

propietario :
**MINISTERIO DE CULTURA
JUVENTUD Y DEPORTES**

provincia	cantón	distrito
CARTAGO	OROSI	OROSI
arquitecto:		
nombre : WILLY RODRIGUEZ SEGURA		
firma : _____ n.º reg. A-5021		
dibujo : VICTOR H. ZU/IGA A		
profesional responsable :		
nombre : WILLY RODRIGUEZ SEGURA		
firma : _____ n.º reg. A-5021		
profesional responsable :		
dirección técnica :		
nombre : WILLY RODRIGUEZ SEGURA		
firma : _____ n.º reg. A-5021		

información registro público :

propietario : _____

nº de catastro : _____

sitio : _____

contenido :

TABLA DE VENTANAS

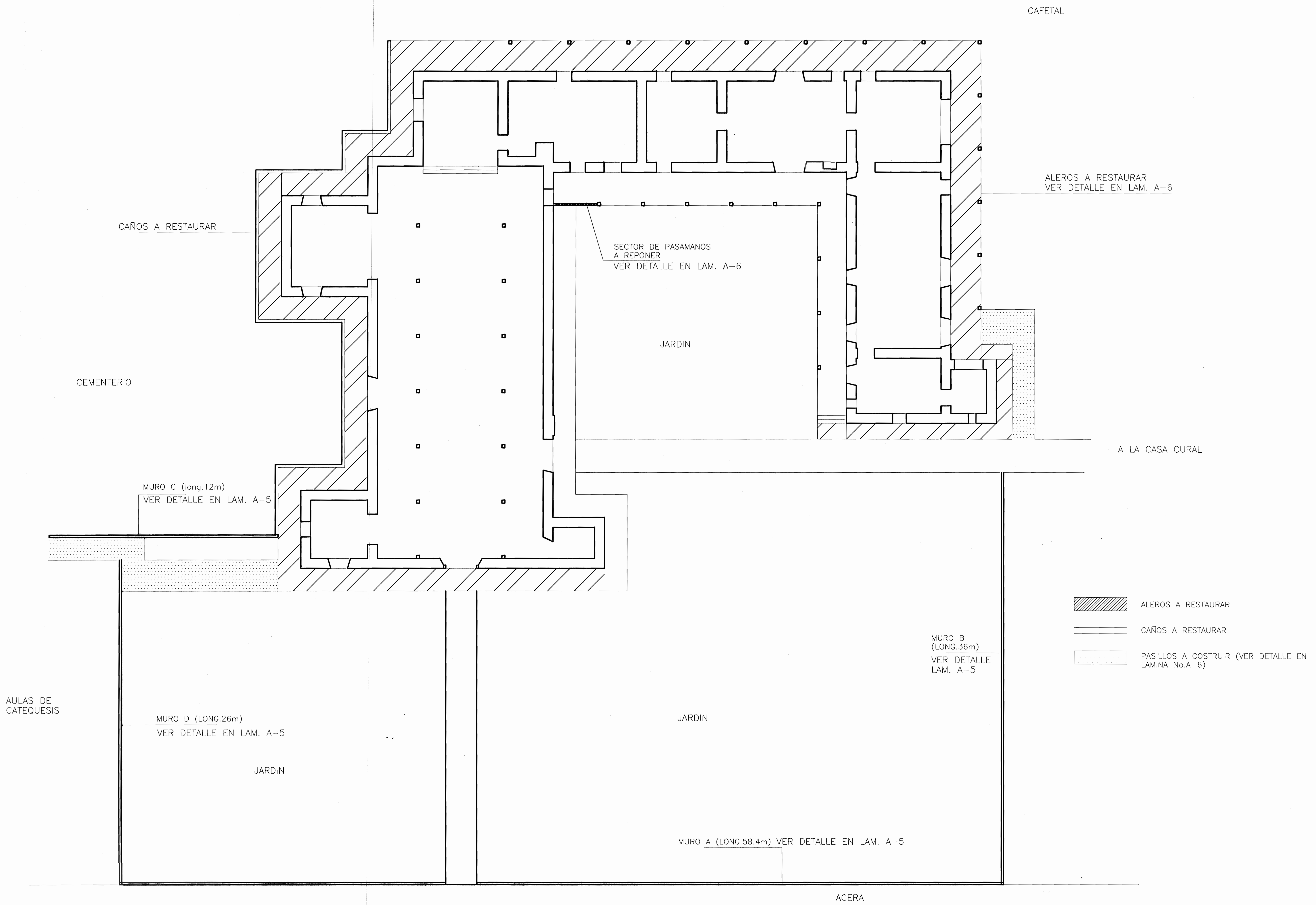

aprobación comisión revisora de permisos de construcción



proyecto : RESTAURACION IGLESIA Y MUSEO OROSI

propietario : MINISTERIO DE CULTURA JUVENTUD Y DEPORTES

provincia	cantón	distrito
CARTAGO	OROSÍ	OROSÍ

arquitecto: nombre : WILLY RODRIGUEZ SEGURA

firma : n.reg. A-5021

dibujo : VICTOR H. ZU/IGA A

profesional responsable : nombre : WILLY RODRIGUEZ SEGURA

firma : n.reg. A-5021

profesional responsable : dirección técnica : nombre : WILLY RODRIGUEZ SEGURA

firma : n.reg. A-5021

información registro público : propietario : n° de catastro : sitios :

contenido :

PLANTA DE CONJUNTO

escala :	fecha :	lámina :
INDICADA	JUNIO 1998	A-4 / 6

PLANTA DE CONJUNTO ESC 1 : 100

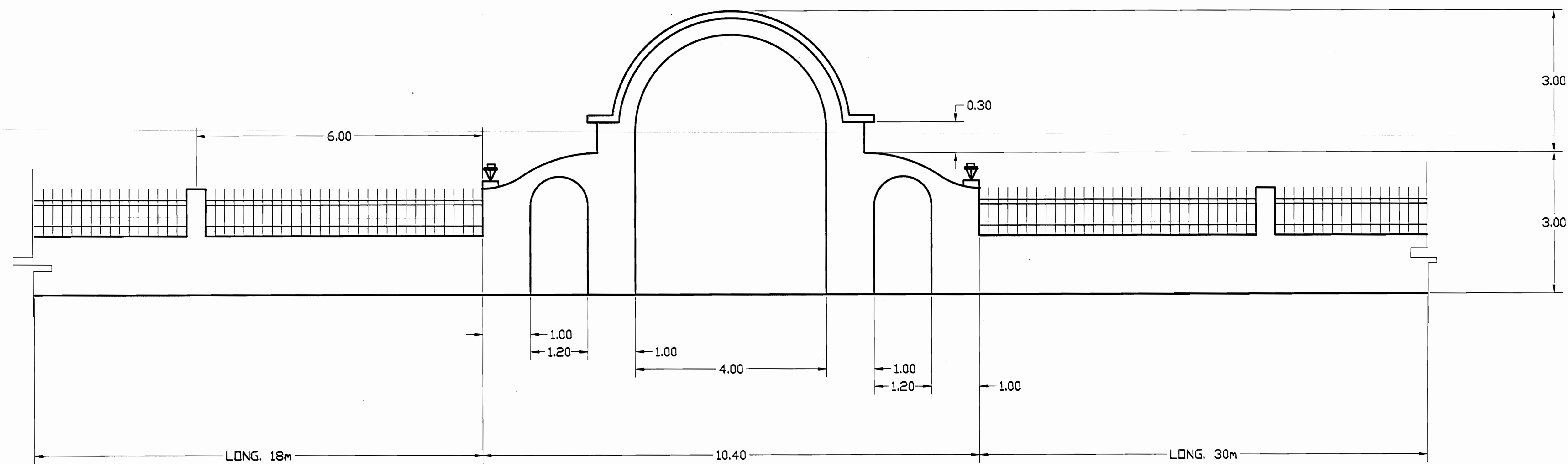

DETALLE DE MURO EM EL FRENTE (MURO A) ESC. 1 : 50
ELEVACION VISTA DESDE LA CALLE

NOTA:
SECTORES DE CONCRETO DEBEN DE LAVARSE A PRESION, RASPARSE, IMPERMEABILIZAR CON FASTIL O SIMILAR Y PINTAR SEGUN COLORES EXISTENTES CON ANTIHONGOS.
REPARAR REPELOS SUELTOS O DESCASCADOS.
LAS REJAS DEBEN CEPILLARSE CON CEPILLO DE ACERO, REPARARSE ELEMENTOS SUELTOS O DESPRENDIDOS, PINTAR CON ANTICORROSIVO A DOS MANOS Y DOS MANOS DE PINTURA FINAL.

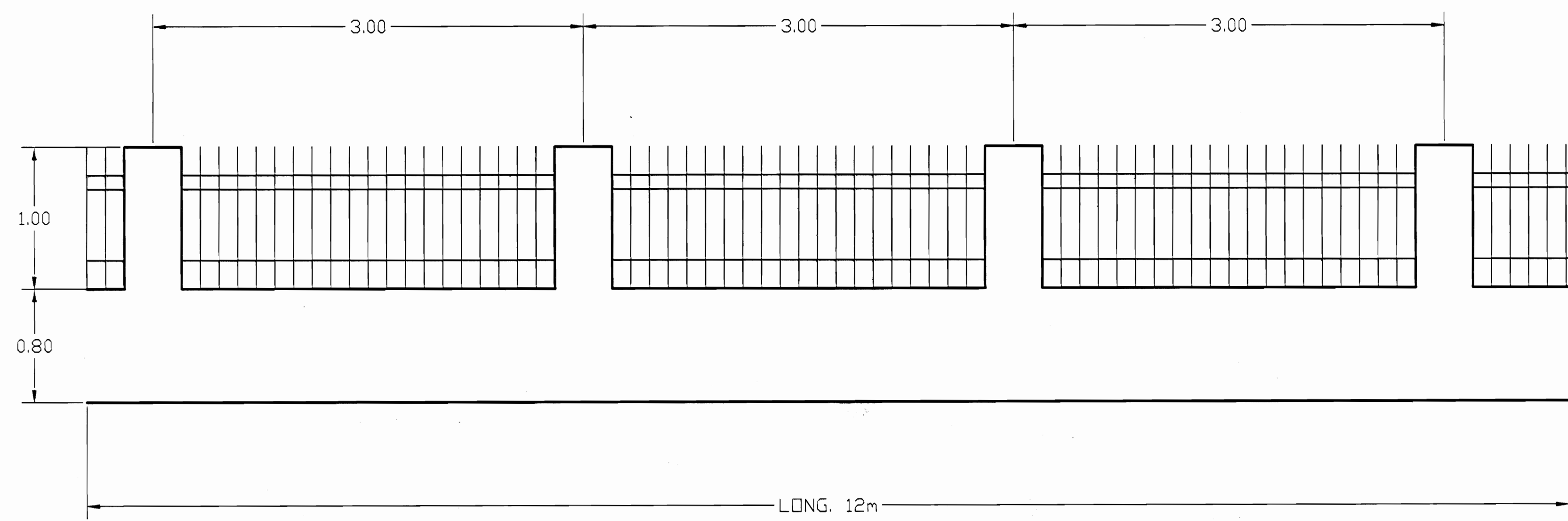

DETALLE DE MURO COSTADO OESTE (MURO C)
ESC. 1 : 25

NOTA:
LAVAR A PRESION, RASPAR Y ELIMINAR TODA PINTURA O REPELO DESCASCADO O SUELTO.
APLICAR UNA MANO DE IMPERMEABILIZANTE TIPO SURFASTIL O SIMILAR Y DOS MANOS DE PINTURA ANTIHONGOS TIPO Y COLOR SIMILAR AL EXISTENTE.
LAS REJAS DEBEN CEPILLARSE CON CEPILLO DE ACERO, REPARAR LOS ELEMENTOS SUELTOS O DAÑADOS, PINTAR CON DOS MANOS DE ANTICORROSIVO Y DOS MANOS DE PINTURA COLOR Y TIPO A ESCOGER.

NOTA:
LAVAR A PRESION, RETIRAR TODA LA PINTURA Y REPELO FLOJO O DESCASCADO.
APLICAR UNA MANO DE IMPERMEABILIZANTE SURFASTIL O SIMILAR Y APLICAR DOS MANOS DE PINTURA ANTIHONGOS SEGUN COLOR EXISTENTE.
REPARAR O HACER ESTRUCTURA PARA SOSTENER TEJAS Y REPARAR Y REPONER LAS TEJAS QUE SE ENCUENTREN DAÑADAS, LAVAR Y LIMPIAR LAS TEJAS QUE ESTEN EN BUEN ESTADO.

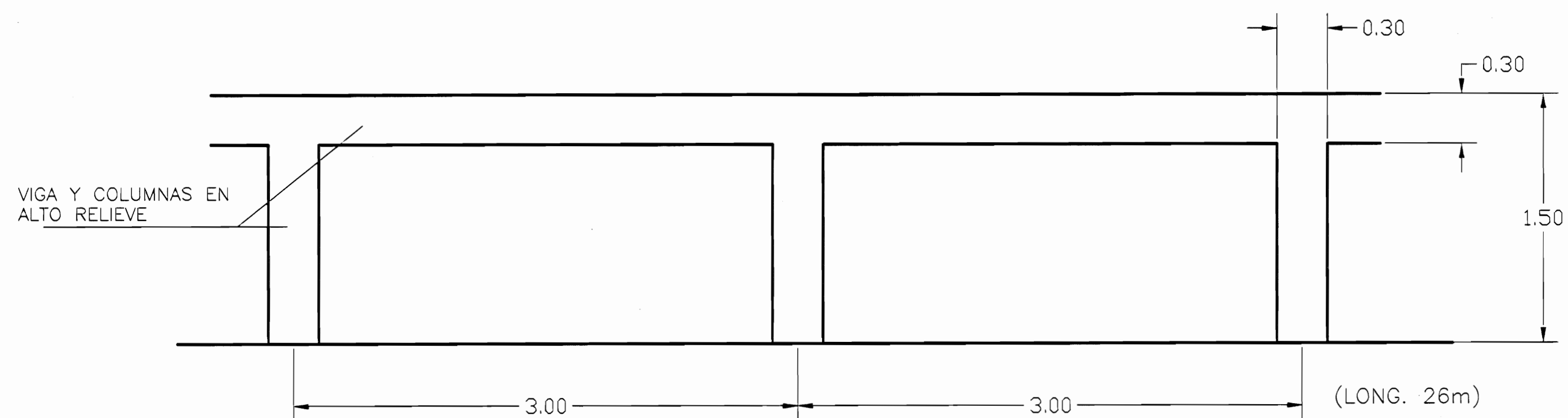

DETALLE DE MURO EN SECTOR OESTE (MURO D)
ESC. 1 : 25

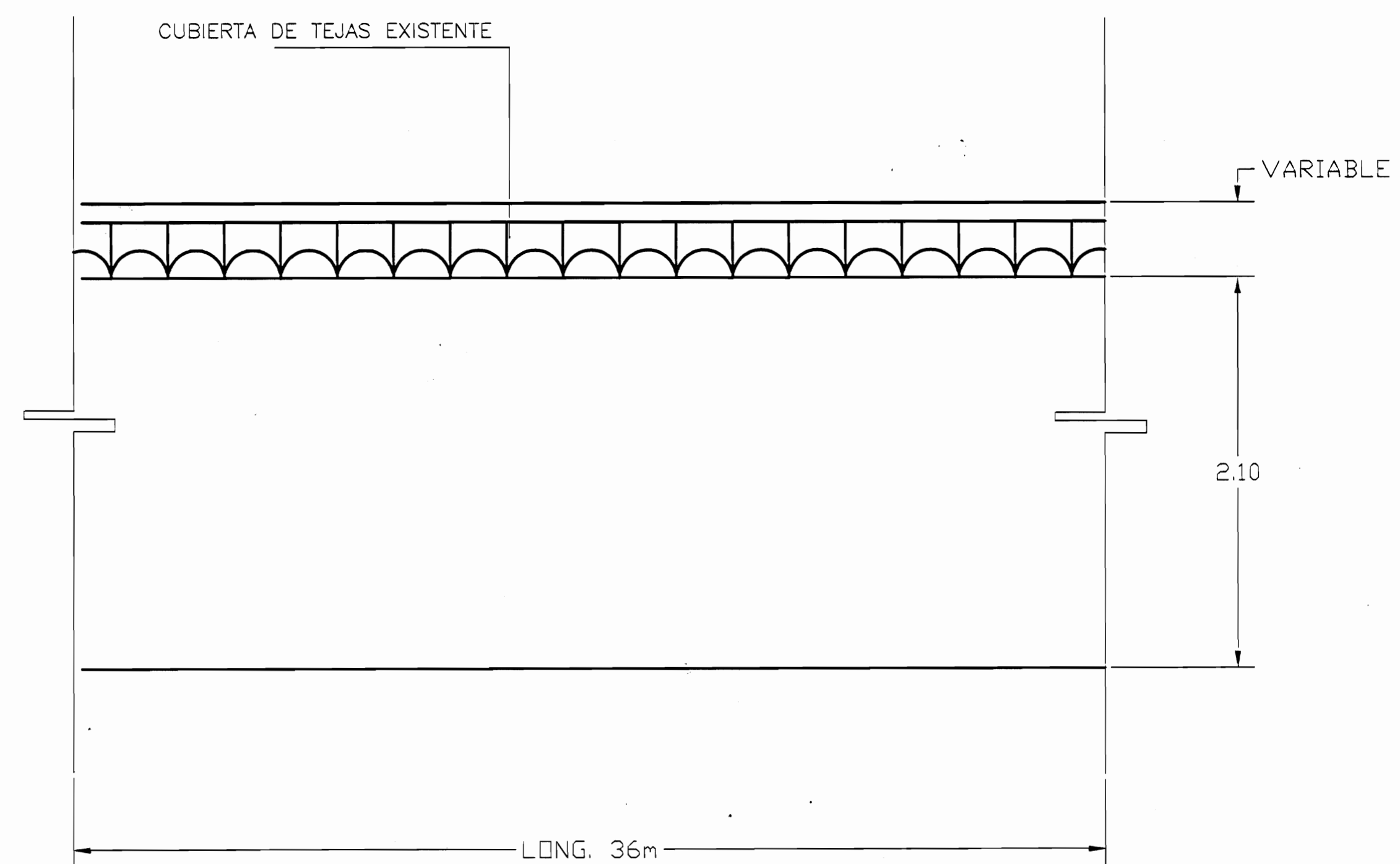

DETALLE DE TAPIA SECTOR ESTE (MURO B)
ESC. 1 : 25

aprobación comisión revisora de permisos de construcción



proyecto :
RESTAURACION IGLESIA Y MUSEO OROSI

propietario :
MINISTERIO DE CULTURA JUVENTUD Y DEPORTES

provincia	comuna	distrito
CARTAGO	OROSI	OROSI

arquitecto:
nombre : WILLY RODRIGUEZ SEGURA

firma : _____ n.º reg. A-5021

dibujo : VICTOR H. ZU/AGA A

profesional responsable :
nombre : WILLY RODRIGUEZ SEGURA

firma : _____ n.º reg. A-5021

profesional responsable :
dirección técnica :
nombre : WILLY RODRIGUEZ SEGURA

firma : _____ n.º reg. A-5021

información registro público :
propietario : _____
n.º de catastro : _____
sitios : _____

contenido :

DETALLE DE MURO EN EL FRENTE (A)
DETALLE DE MURO EN SECTOR OESTE (D)
DETALLE DE TAPIA EN SECTOR ESTE (B)
DETALLE DE MURO COSTADO OESTE (C)

escala :	fecha :	laminas :
INDICADA	JUNIO 1996	A-5 / 6

INDICADA JUNIO 1996 A-5 / 6

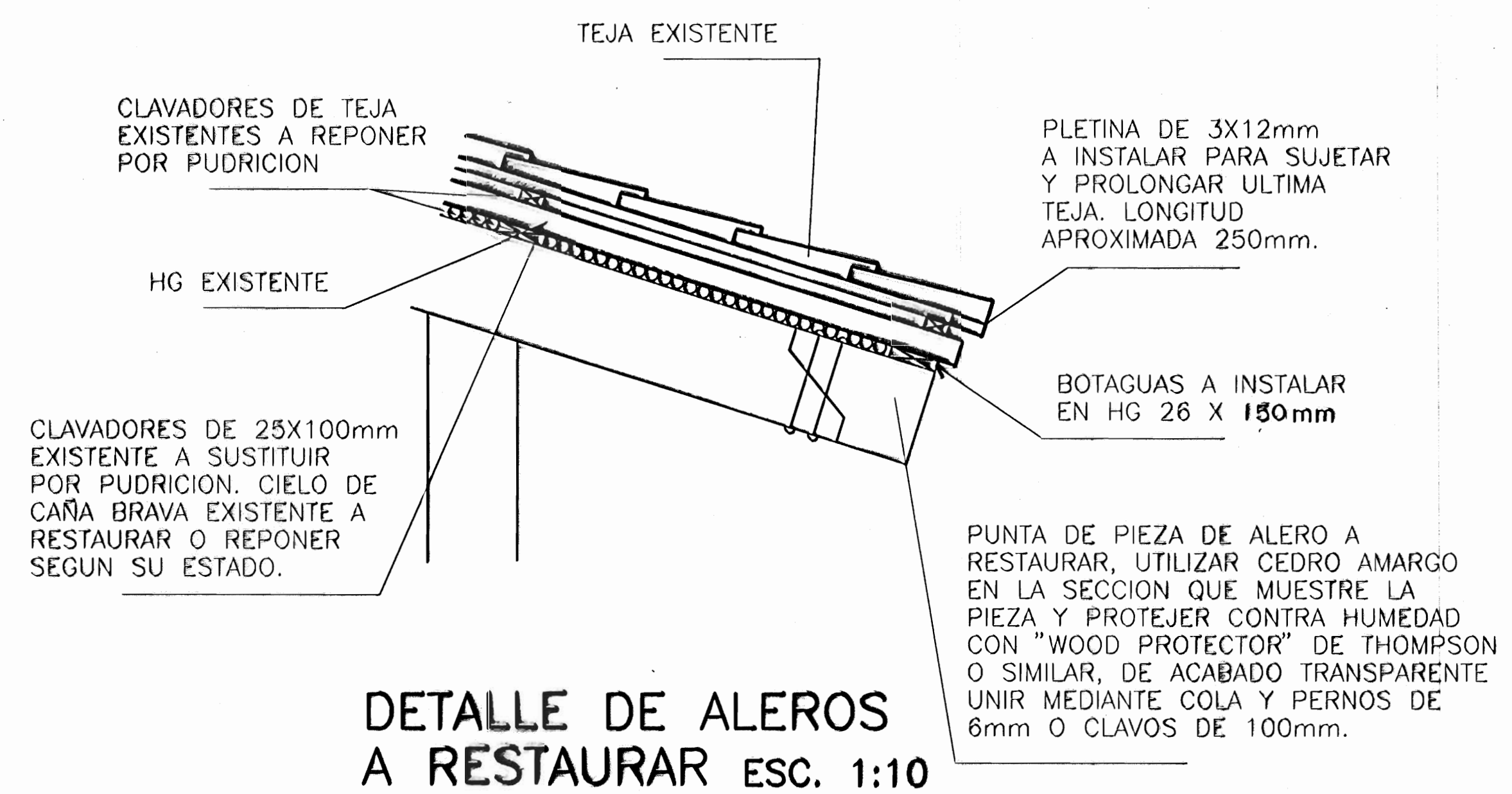

DETALLE DE ALEROS A RESTAURAR ESC. 1:10

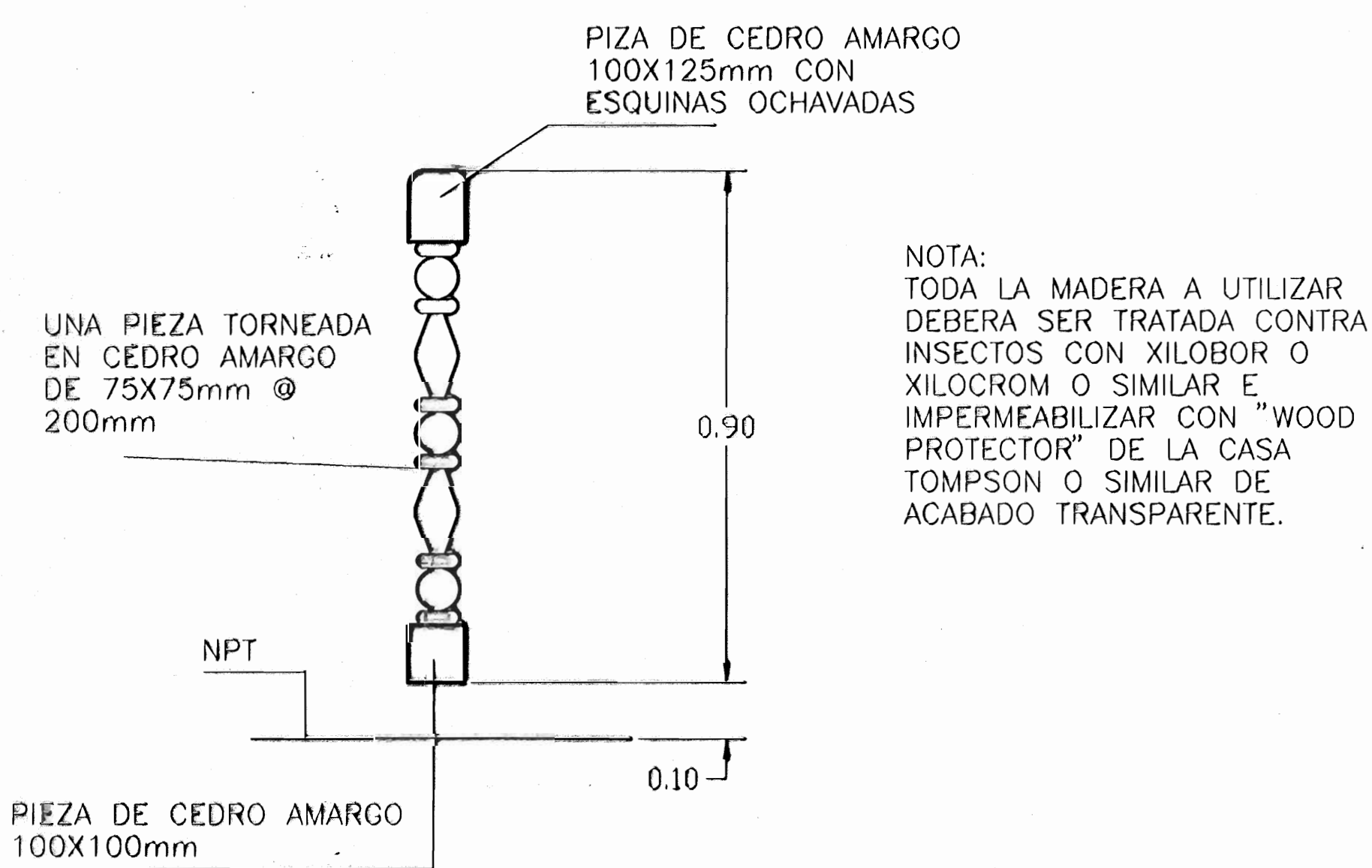

DETALLE DE PASAMANOS A REPONER ESC. 1:10

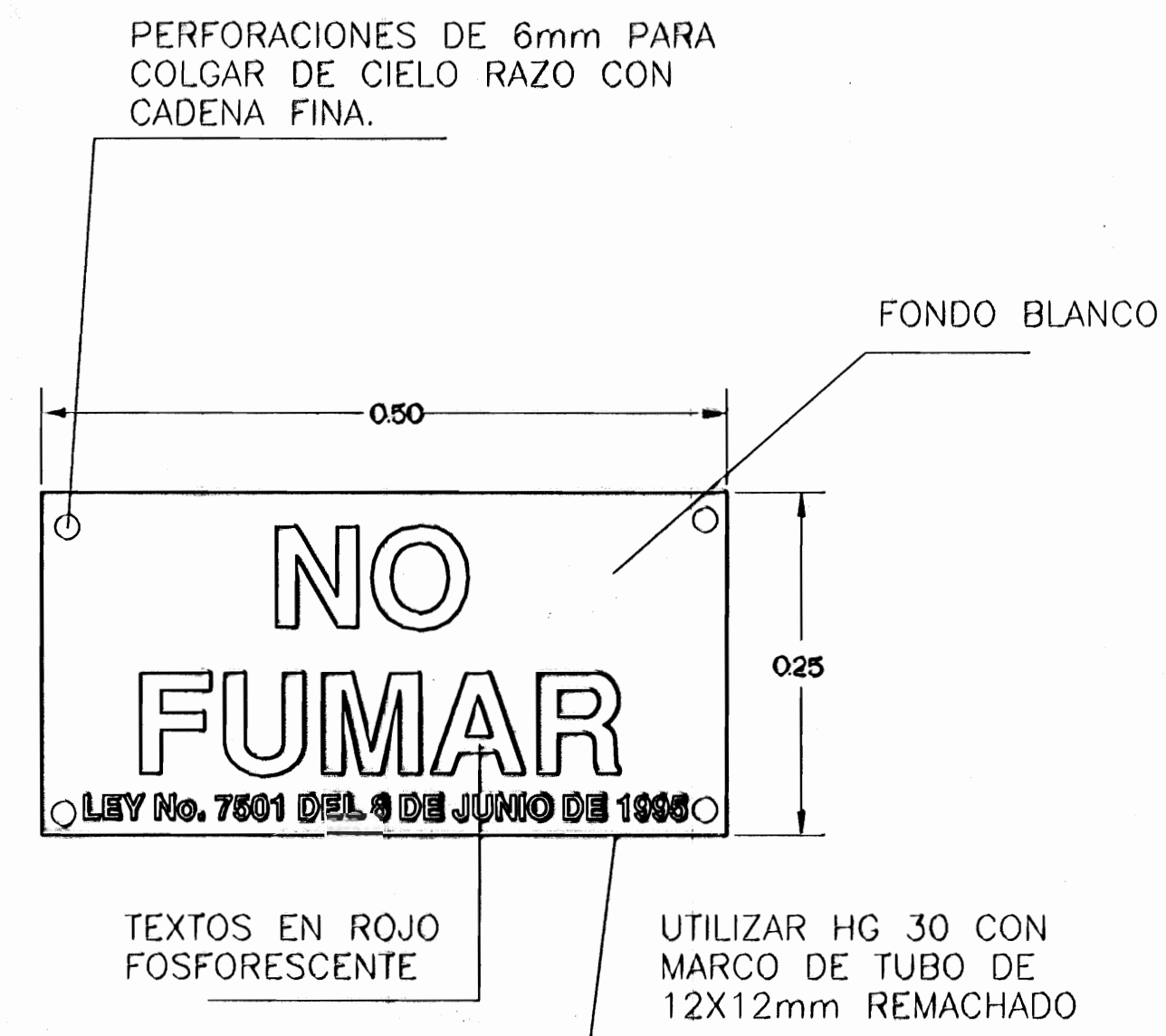

DETALLE DE ROTULOS ESC. 1:5

TIPOS DE ROTULOS

TEXTOS	CANTIDAD A FABRICAR E INSTALAR
NO FUMMAR LEY No. 7501 del 8 DE JUNIO DE 1995	5
SALIDA	6
ZONA DE PELIGRO	6

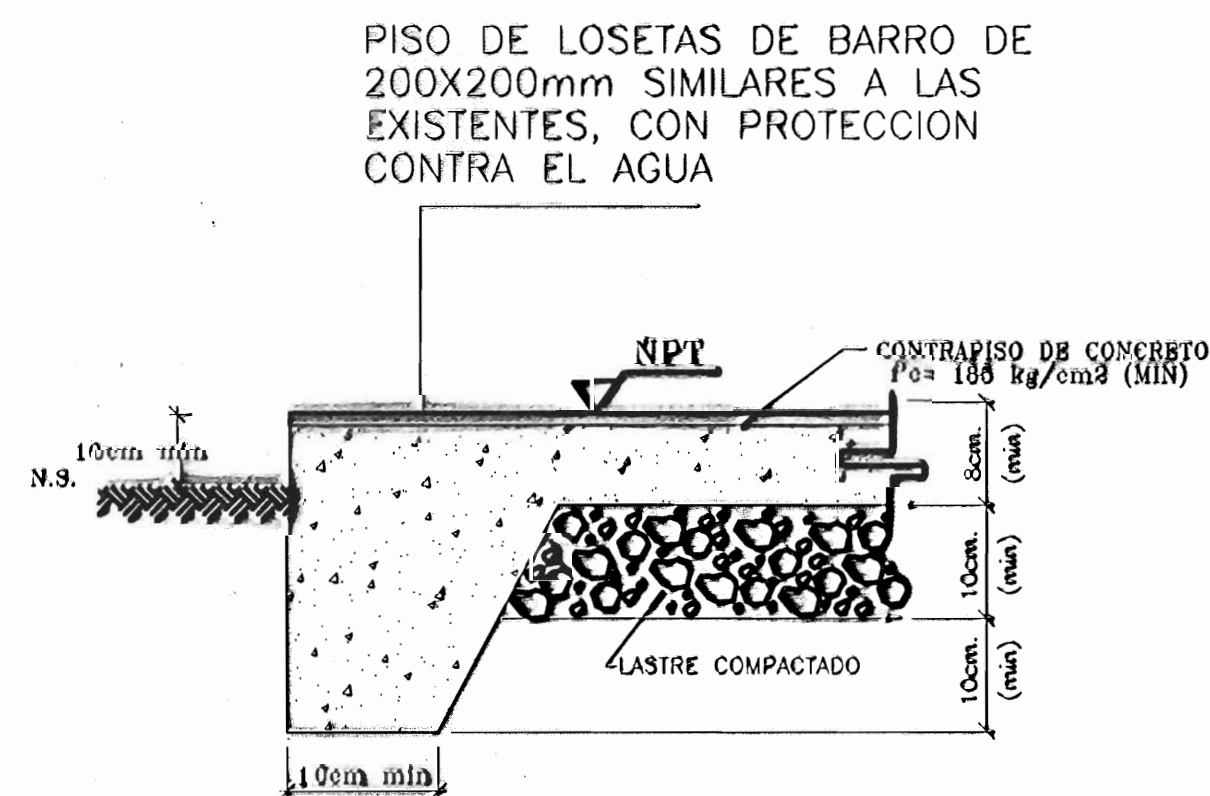

DETALLE DE PISO ESC. 1:10

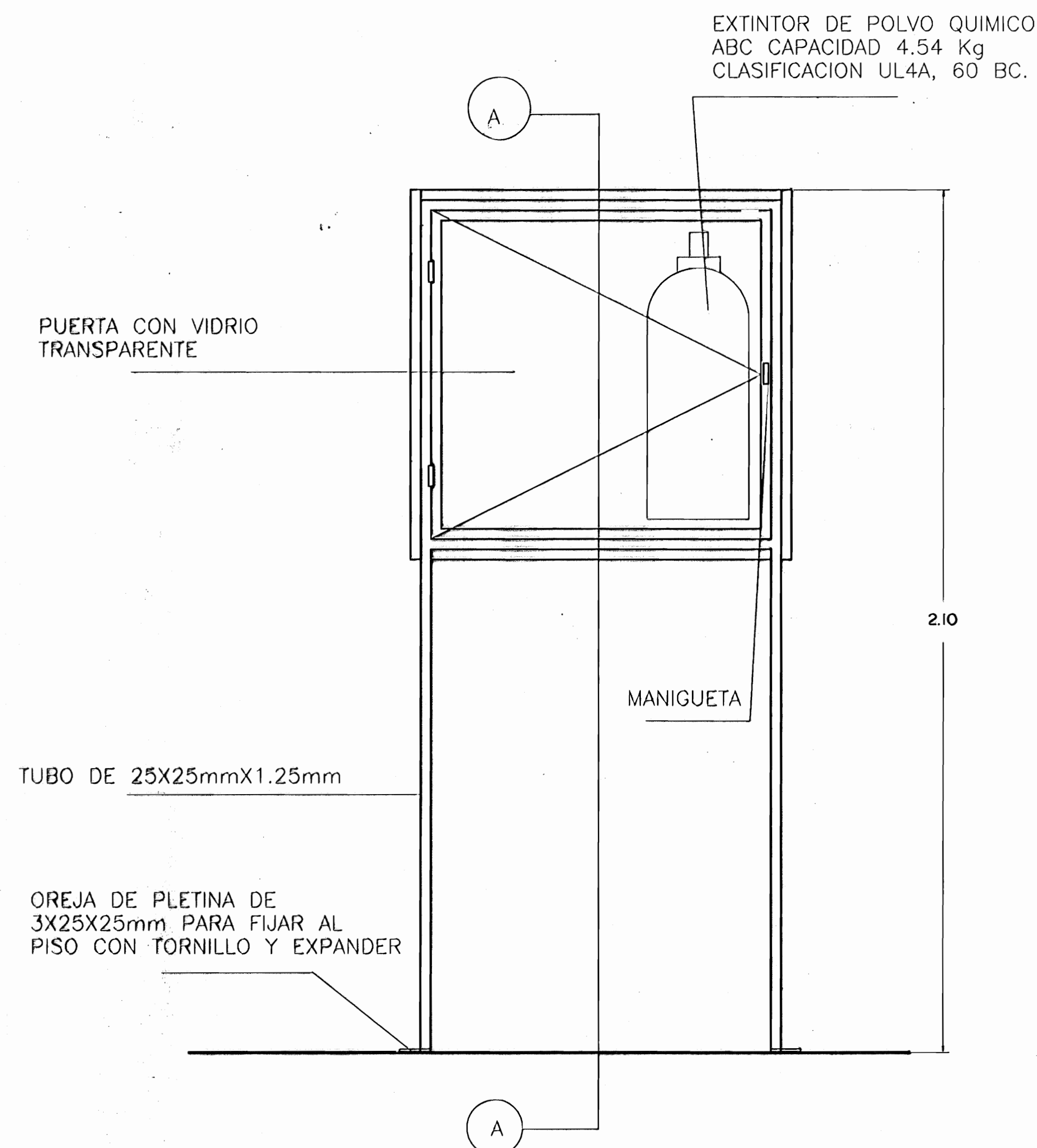

ELEVACION

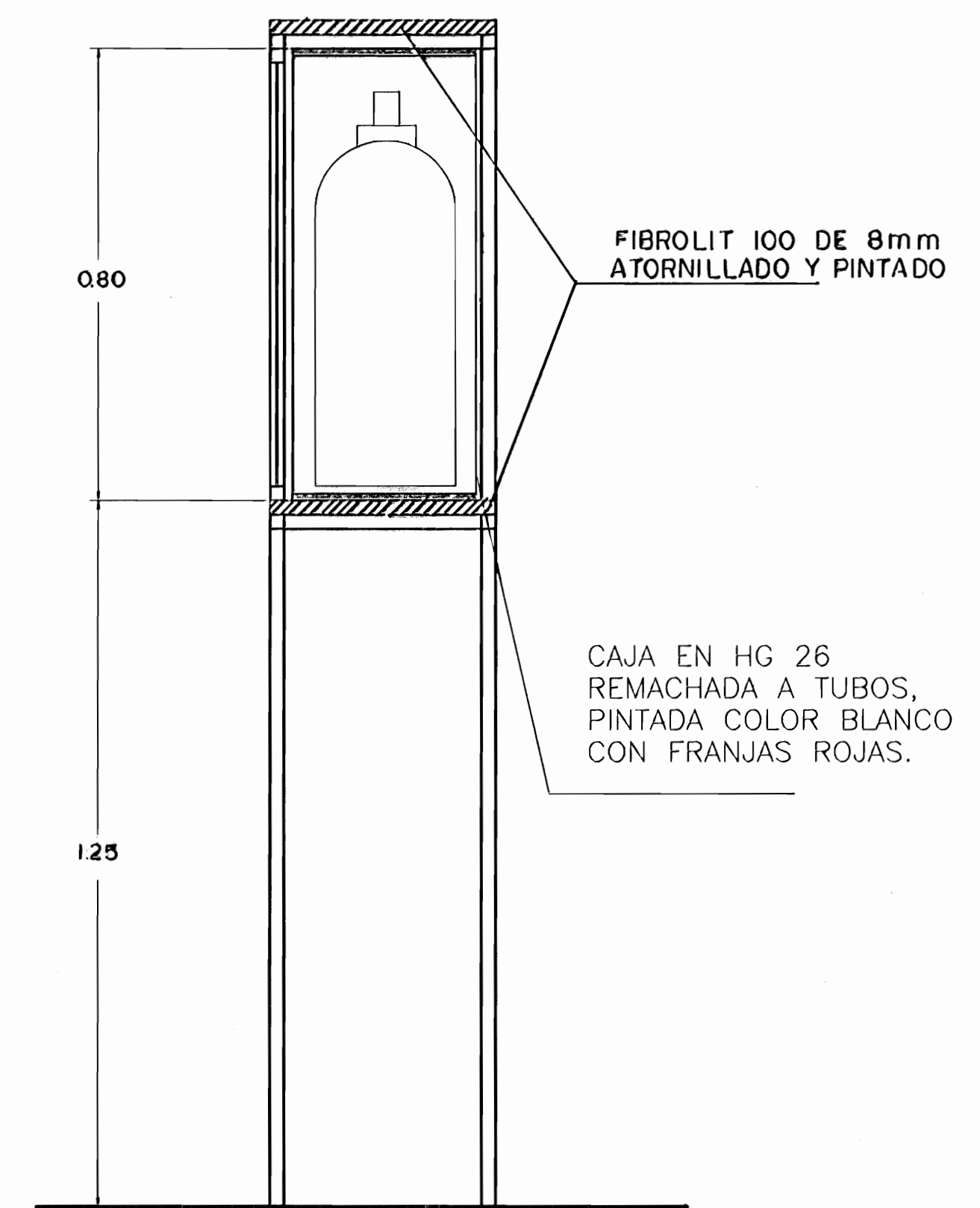

CORTE A-A

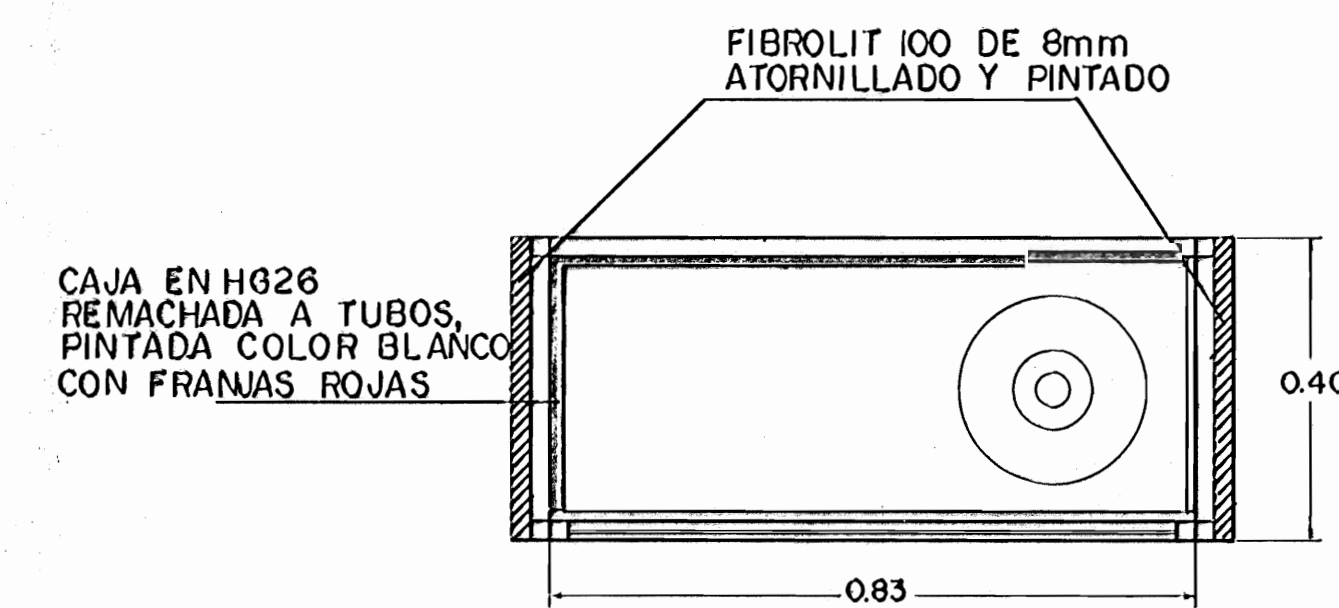

PLANTA

DETALLE DE GABINETE PARA EXTINTOR ESC. 1:10

NOTA: CONSTRUIR Y COLOCAR DOS GABINETES, UNO EN LA ENTRADA DEL MUSEO Y OTRO EN LA SACRISTIA.

aprobación comitán revisora de permisos de construcción



proyecto : RESTAURACION IGLESIA Y MUSEO OROSI

propietario : MINISTERIO DE CULTURA JUVENTUD Y DEPORTES

provincia	cantón	distrito
CARTAGO	OROSI	OROSI

arquitecto: nombre : WILLY RODRIGUEZ SEGURA

firma : n.reg. A-5021

dibujo : VICTOR H. ZU/IGA A

profesional responsable : nombre : WILLY RODRIGUEZ SEGURA

firma : n.reg. A-5021

profesional responsable : dirección técnica : nombre : WILLY RODRIGUEZ SEGURA

firma : n.reg. A-5021

información registro público : propietario : n° de catastro : sitios :

contenido :

DETALLE DE PASAMANOS
DETALLE DE ROTULOS
DETALLE DE ALERO
DET. GABINETE DE EXTINTOR
DETALLE DE PISO

escala :	fecha :	déimo :
INDICADA	JUNIO 1998	A-6 / 6