

PLANTA DE UBICACION ESC 1:200

APROBACION COMISION REVISORA DE PERMISOS DE CONSTRUCCION

MINISTERIO DE CULTURA, JUVENTUD Y DEPORTES

Proyecto:
PUENTE DE PIEDRA

Propietario:
EL ESTADO

Provincia HEREDIA	Cantón BELEN	Distrito SAN ANTONIO
----------------------	-----------------	-------------------------

Arquitecto:
Willy Rodríguez Segura
A-5021

Dibujo: C. Cambronero

Profesional Responsable:

Nombre:
Firma: N° Registro:

Profesional Responsable, Dirección Técnica

Nombre:

Firma:

Información Registro Público

Propietario:

N° Catastro:

Sitas:

Contenido:

PLANTA DE UBICACION

Escala	Fecha	Lámina
INDICADA	FEBRERO 1998	1 / 4

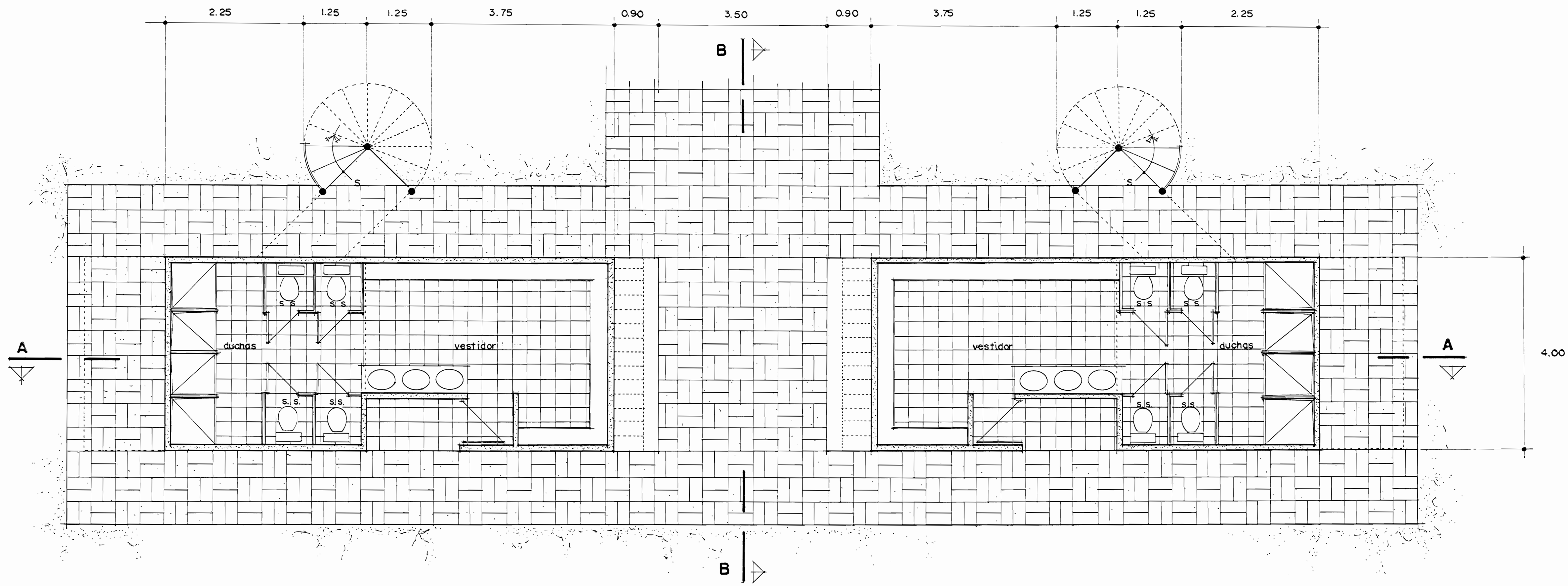

PLANTA ARQUITECTÓNICA 1º NIVEL ESC 1:50

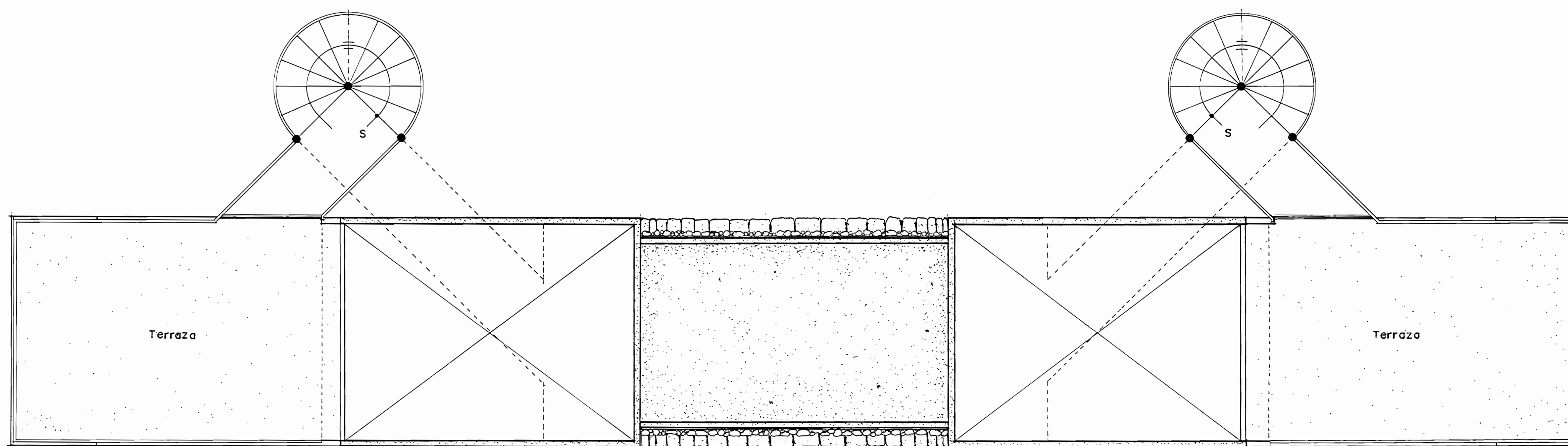

PLANTA ARQUITECTÓNICA 2º NIVEL ESC 1:50

APROBACION COMISION REVISORA DE PERMISOS DE CONSTRUCCION

MINISTERIO DE CULTURA, JUVENTUD Y DEPORTES

Proyecto:
PUENTE DE PIEDRA

Propietario:
EL ESTADO

Provincia HEREDIA	Cantón BELEN	Distrito SAN ANTONIO
----------------------	-----------------	-------------------------

Arquitecto:
Willy Rodríguez Segura
A-5021

Dibujo: C. Cambrero

Profesional Responsable

Nombre:
Firma: N° Registro:

Profesional Responsable, Dirección Técnica
Nombre:
Firma: N° Registro:

Información Registro Público
Propietario:
N° Catastro:
Sitios:

Contenido:
PLANTAS ARQUITECTONICAS

Escala	Fecha	Lámina
INDICADA	FEBRERO 1998	2 / 4

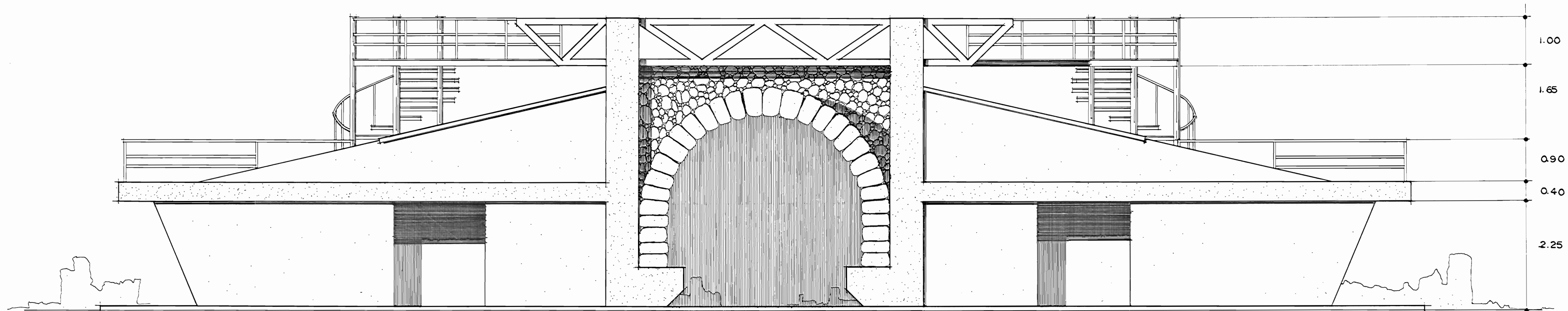

ELEVACION ESTE
ESC. 1:50

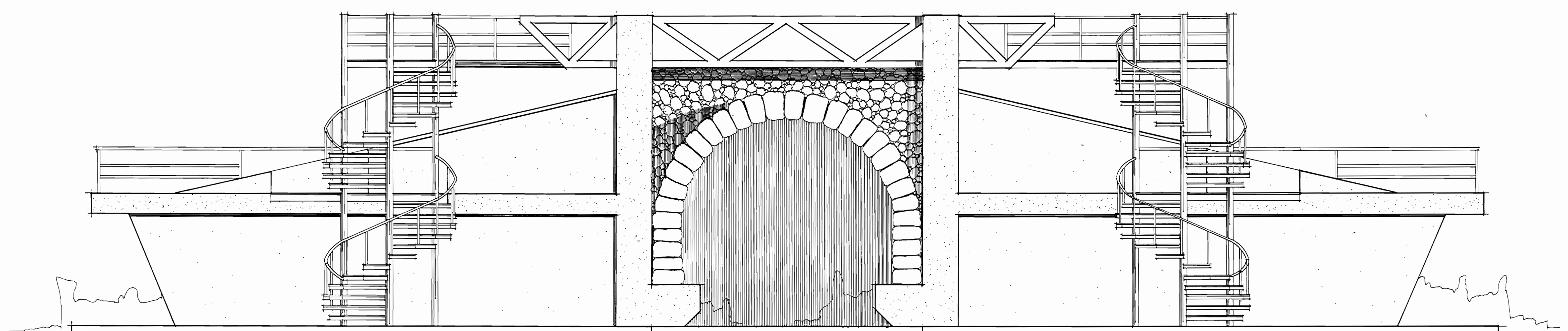

ELEVACION OESTE
ESC. 1:50

APROBACION COMISION REVISORA DE
PERMISOS DE CONSTRUCCION

MINISTERIO DE CULTURA, JUVENTUD Y DEPORTES

Proyecto:
PUENTE DE PIEDRA

Propietario:
EL ESTADO

Provincia HEREDIA	Cantón BELEN	Distrito SAN ANTONIO
----------------------	-----------------	-------------------------

Arquitecto:
Willy Rodríguez Segura
A-5021

Dibujo: C. Cambrero

Profesional Responsable

Nombre:
Firma: N° Registro:

Profesional Responsable, Dirección Técnica

Nombre:
Firma: N° Registro:

Información Registro Público

Propietario:
N° Catastro:
Sitios:

Contenido:

ELEVACIONES

Escala	Fecha	Lámina
INDICADA	FEBRERO 1998	3 / 4

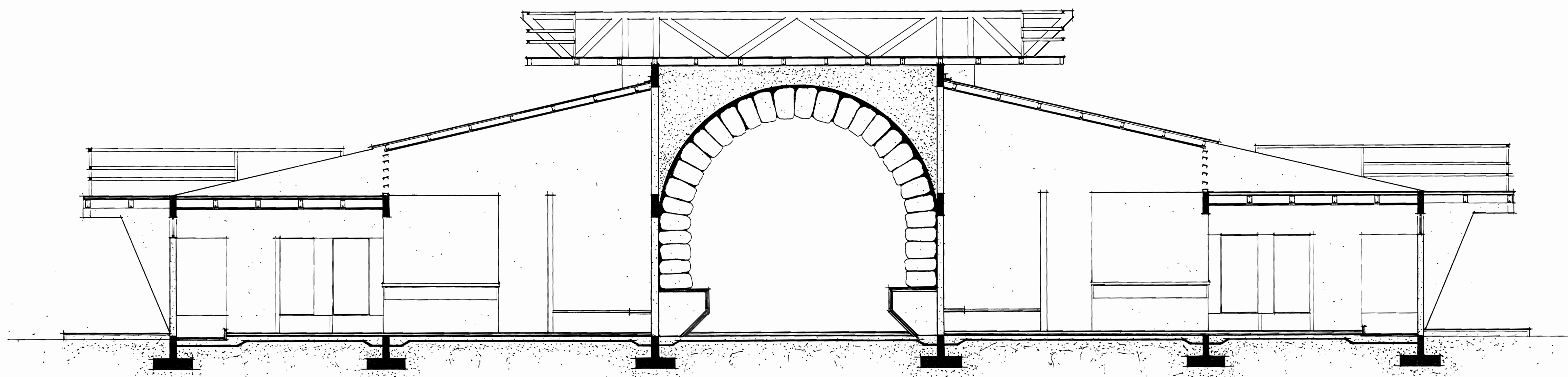

SECCION A-A
ESC. 1:50

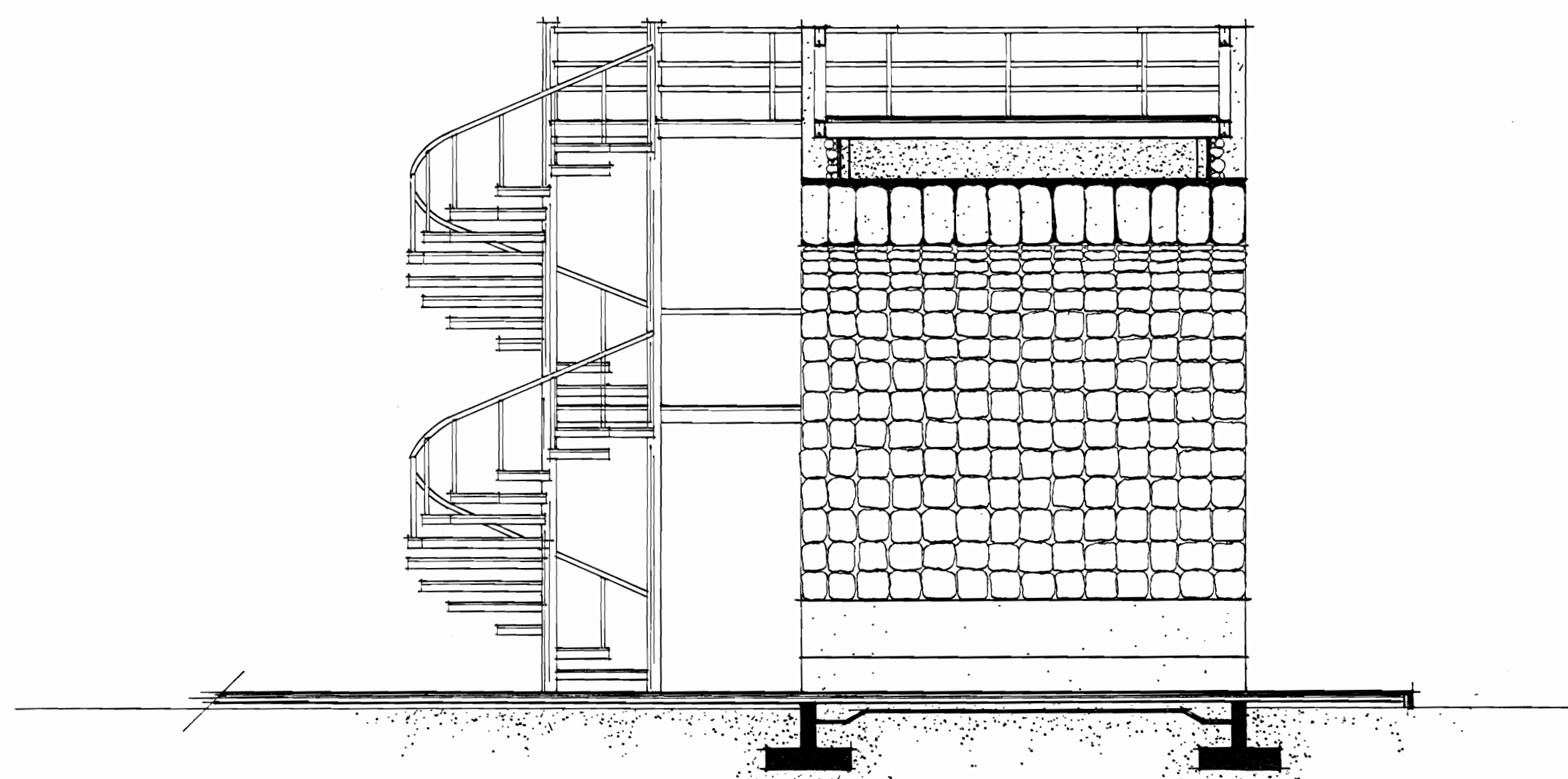

SECCION B-B
ESC. 1:50

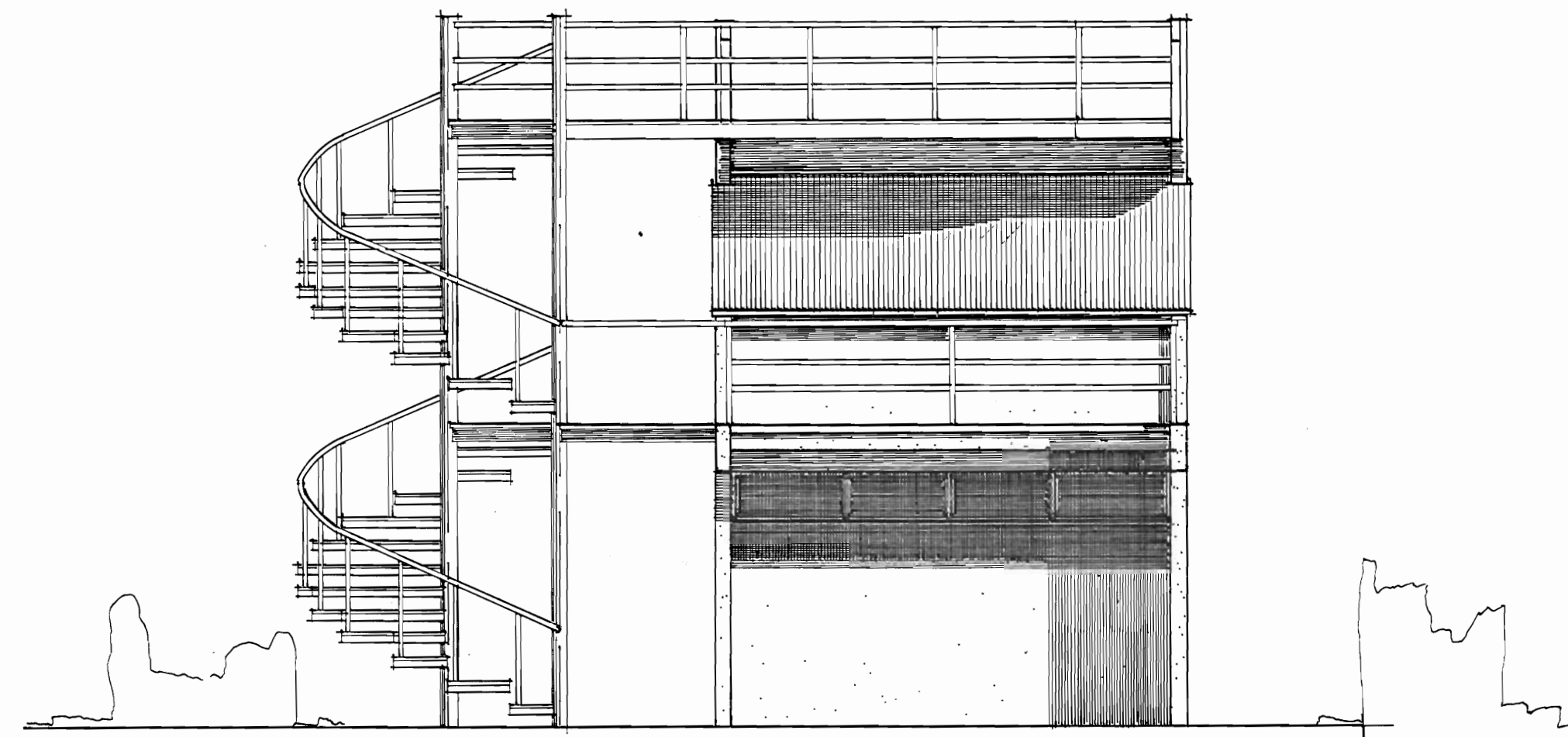

ELEVACION SUR
ESC. 1:50

APROBACION COMISION REVISORA DE PERMISOS DE CONSTRUCCION

MINISTERIO DE CULTURA, JUVENTUD Y DEPORTES

Proyecto:
PUENTE DE PIEDRA

Propietario:
EL ESTADO

Provincia MEREDIA	Canton BELEN	Distrito SAN ANTONIO
----------------------	-----------------	-------------------------

Arquitecto:
Willy Rodríguez Segura
A-5021

Dibujo: C. Cambrano

Profesional Responsable

Nombre:
Firma: N° Registro:

Profesional Responsable, Dirección Técnica
Nombre:
Firma: N° Registro:

Información registro Público
Propietario:
N° Catastro:
Sitios:

Contenido:

SECCION A-A Y B-B
ELEVACION SUR

Escala	Fecha	Lámina
INDICADA	FEBRERO 1998	4 / 4