

PLANTA DE DISTRIBUCIÓN ARQUITECTÓNICA  
ESCALA 1:50

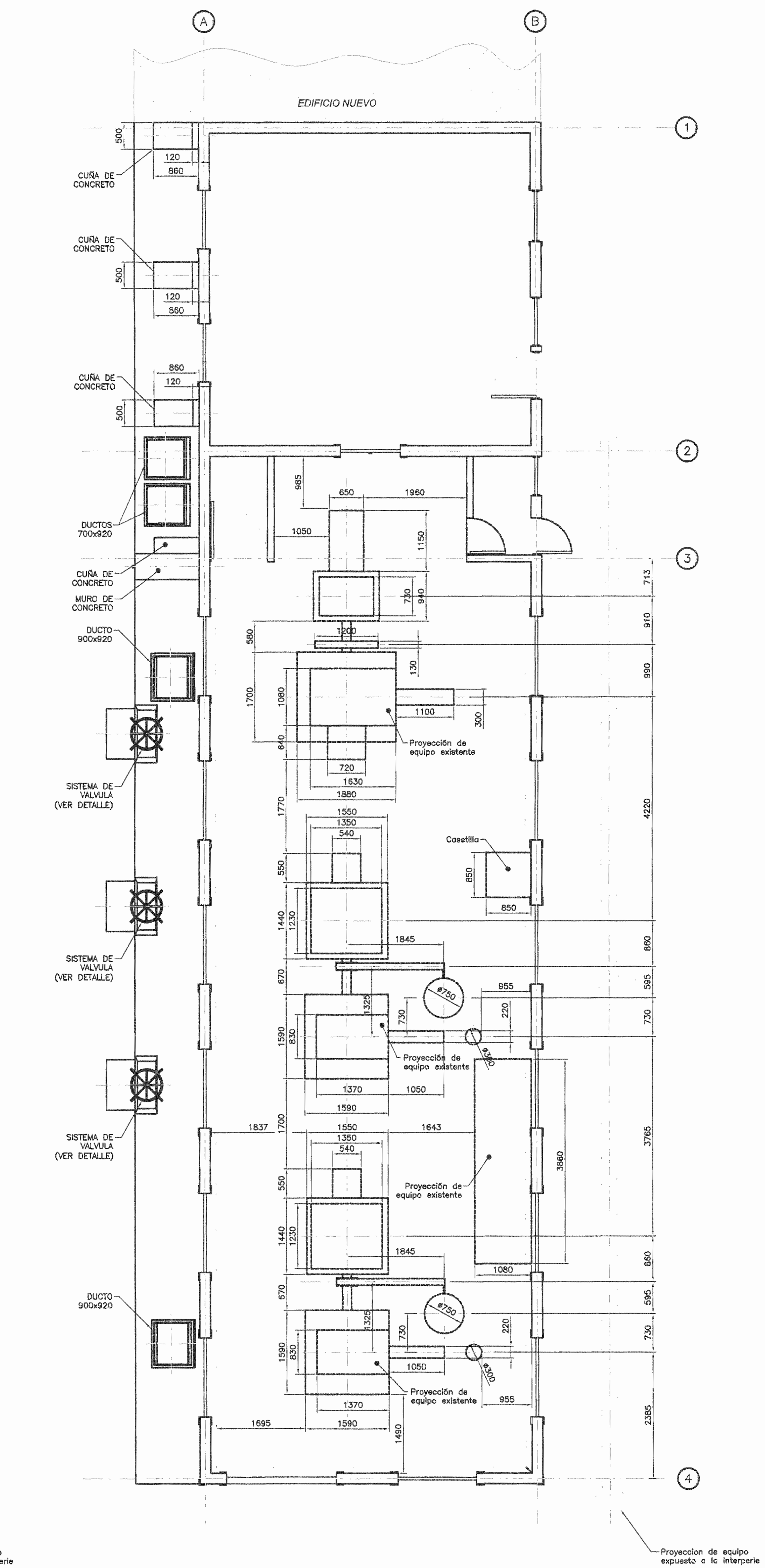

PLANTA DE UBICACIÓN DE EQUIPOS  
ESCALA 1:50

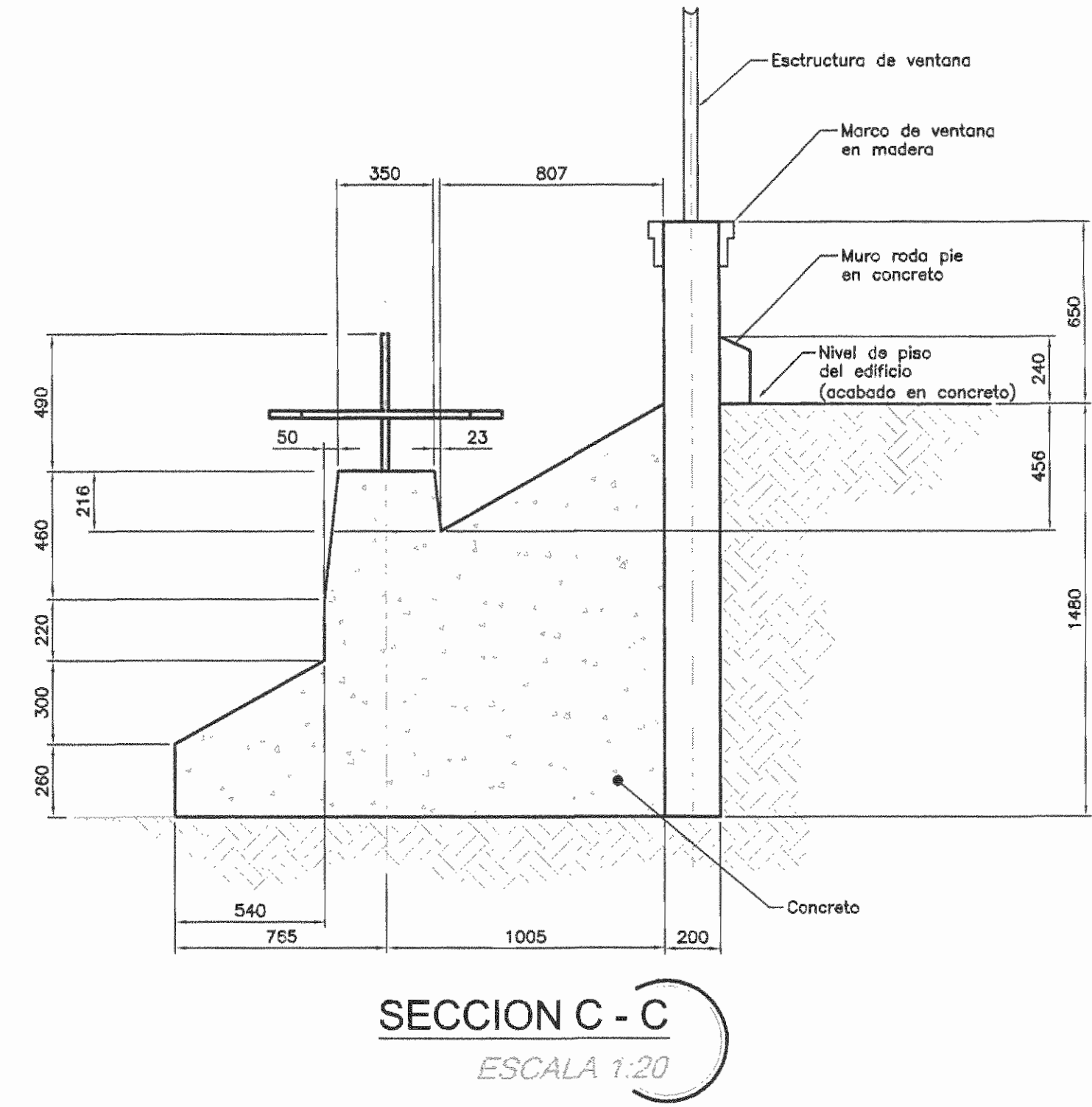
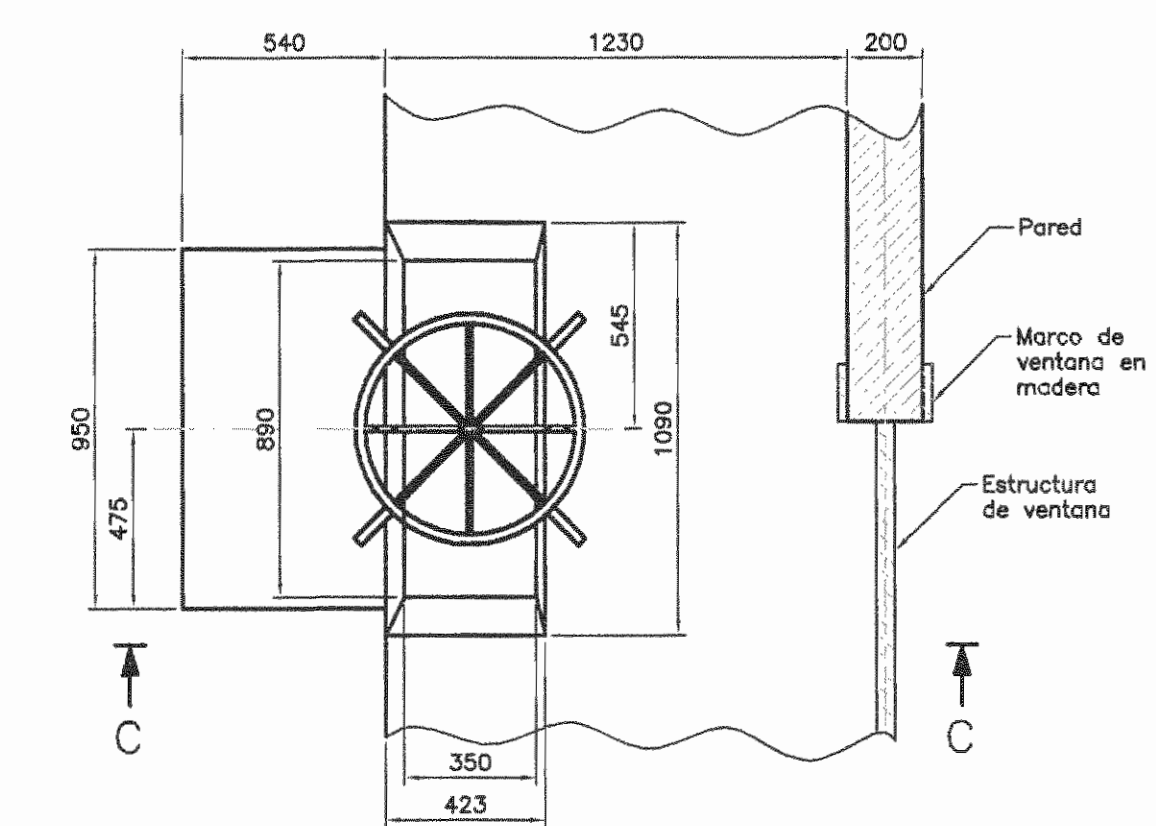
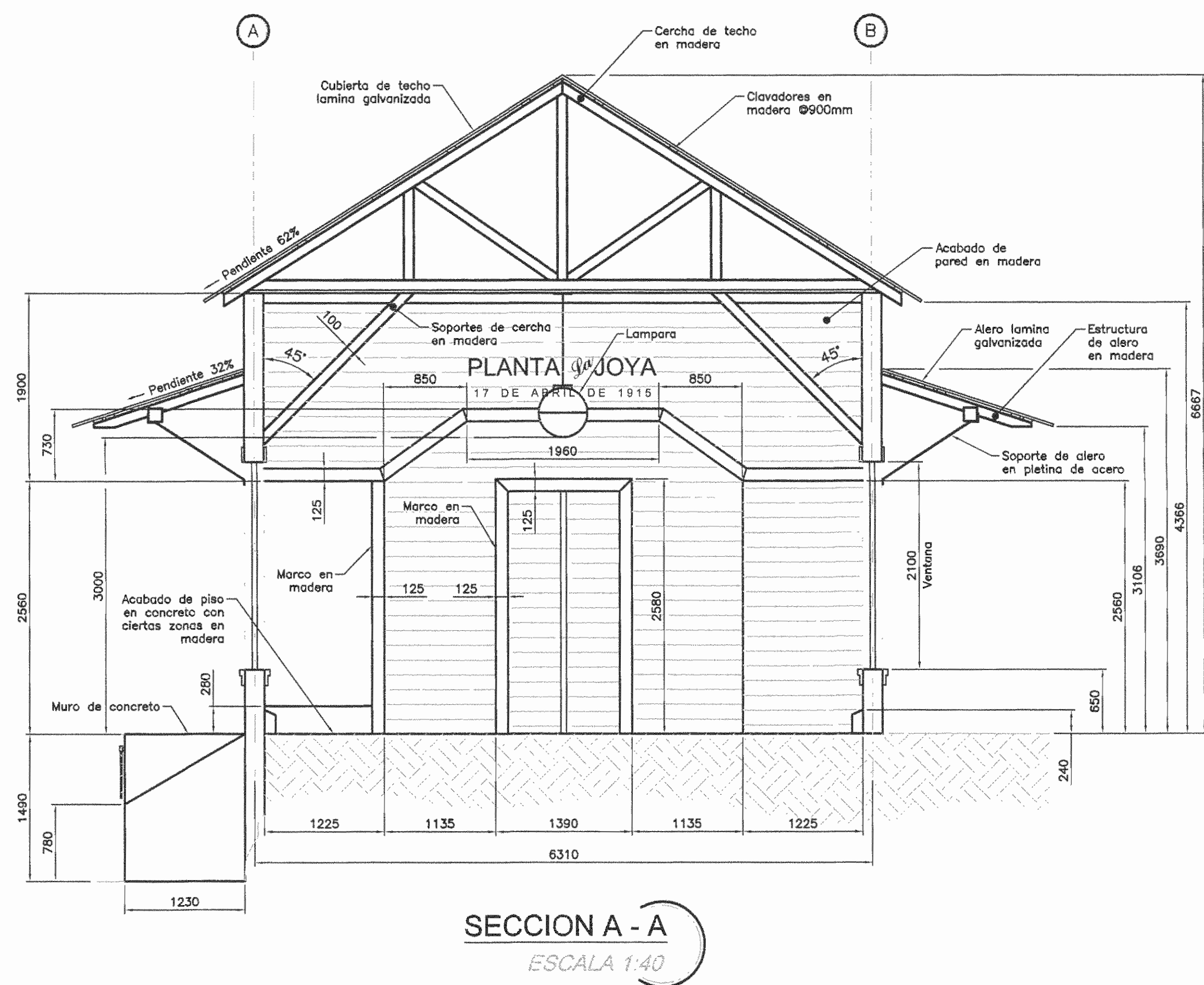

NOTAS:  
1. TODAS LAS ACOTACIONES ESTAN DADAS EN MILIMETROS.

REV. N°	FECHA	DESCRIPCION

PROYECTO :  
LEVANTAMIENTO PLANTA HIDROELECTRICA LA JOYA (CASA DE MAQUINAS)

PROPIETARIO :  
ESPH  
EMPRESA DE SERVICIOS PUBLICOS DE HEREDIA

PROVINCIA	CANTON	DISTRITO
HEREDIA	SANTIAGO	SAN RAFAEL



DIBUJO : DIEGO ALFARO ALVARADO

PROFESIONAL RESPONSABLE :  
NOMBRE : ING. DANIELA SEGURA MOLINA

FIRMA : *[Firma]* N° REG. : 311530

PROFESIONAL RESPONSABLE  
DIRECCION TECNICA 1 :  
NOMBRE : ING. DANIELA SEGURA MOLINA

FIRMA : *[Firma]* N° REG. : 311530

INFORMACION REGISTRO PUBLICO :

PROPIETARIO :  
N° CATASTRO :  
SITAS :

CONTENIDO :  
- Planta de distribución arquitectónica  
- Planta de ubicación de equipos  
- Sección A - A  
- Detalle de sistema de válvula  
- Sección C - C

ESCALA	FECHA	LAMINA
INDICADA	JUNIO 2011	1 de 3

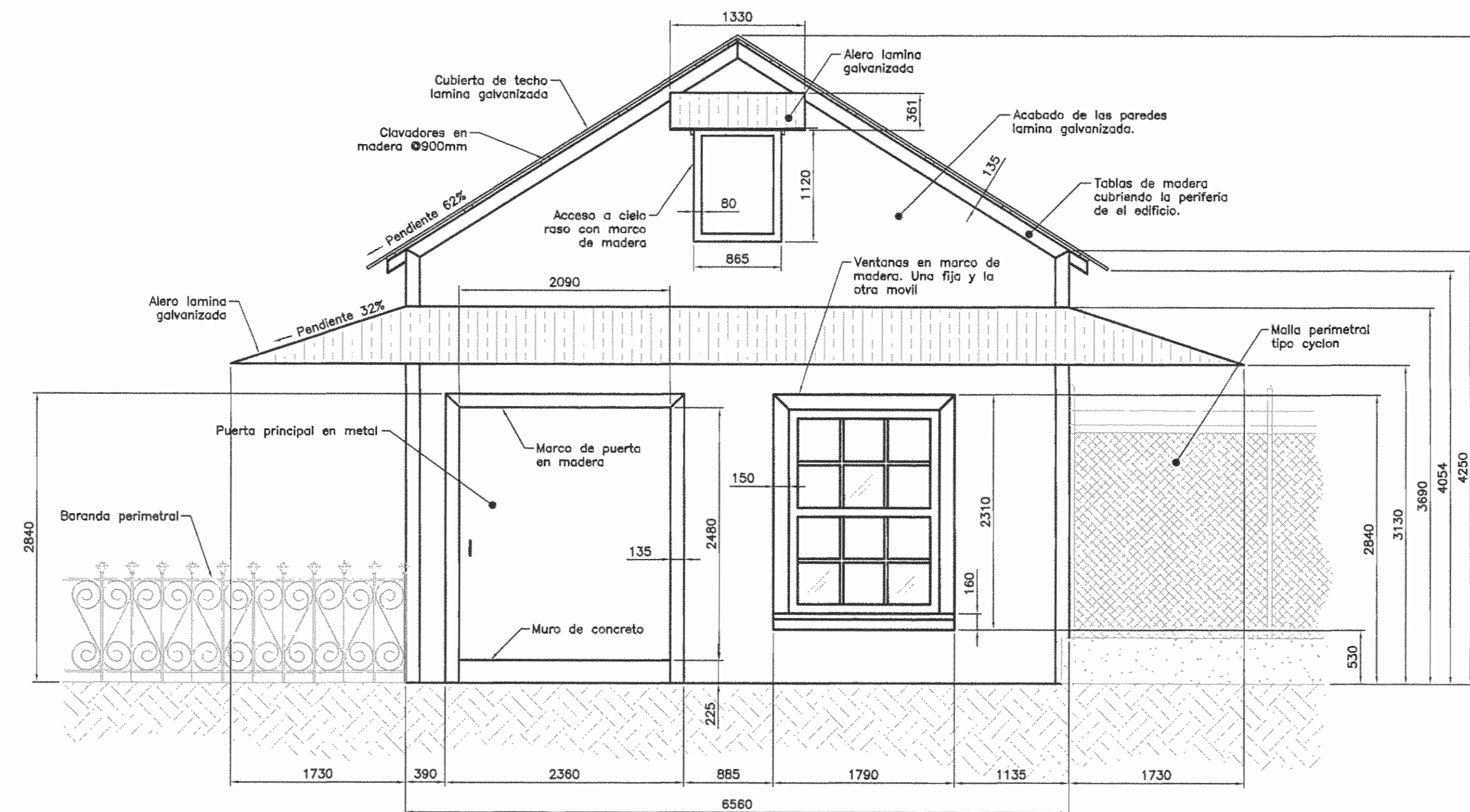

FACHADA FRONTAL  
ESCALA 1:40

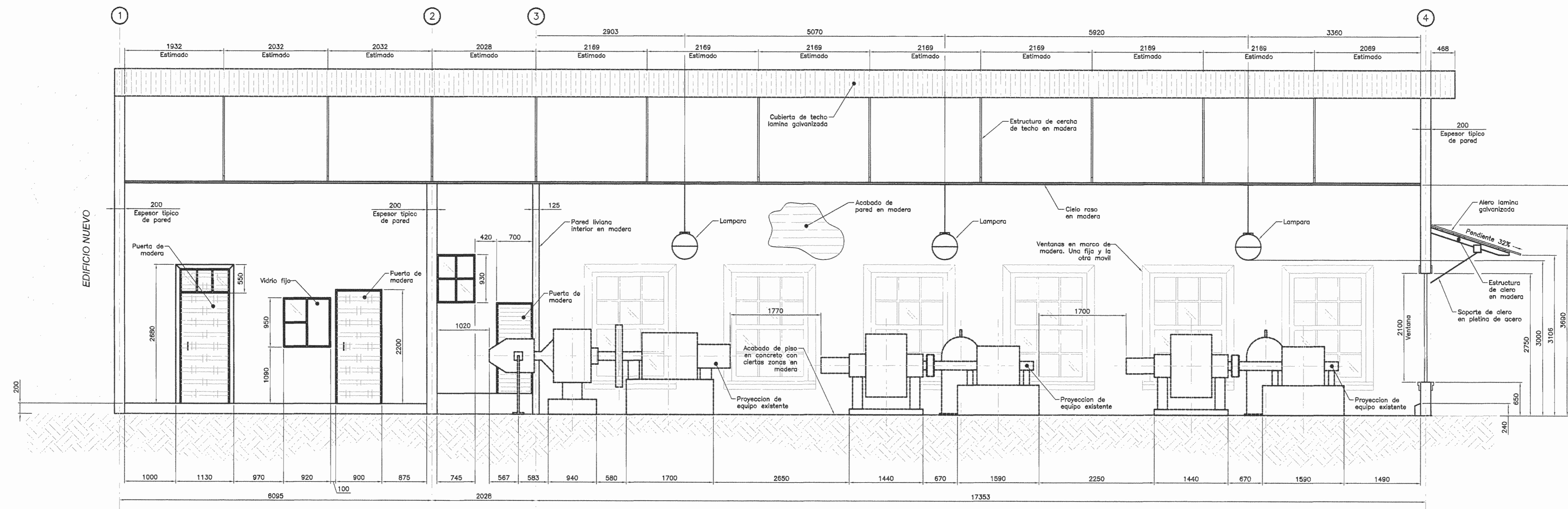

SECCION B - B  
ESCALA 1:40

NOTAS:  
1. TODAS LAS ACOTACIONES ESTAN DADAS EN MILIMETROS.

REV. N°	FECHA	DESCRIPCION

PROYECTO :

LEVANTAMIENTO  
PLANTA HIDROELÉCTRICA  
LA JOYA (CASA DE MAQUINAS)

PROPIETARIO :

**ESPH**  
EMPRESA DE SERVICIOS PUBLICOS DE HEREDIA

PROVINCIA	CANTON	DISTRITO
HEREDIA	SANTIAGO	SAN RAFAEL



DIBUJO : DIEGO ALFARO ALVARADO

PROFESIONAL RESPONSABLE :

NOMBRE : ING. DANIELA SEGURA MOLINA

FIRMA : *[Firma]* N° REG. : IC13306

PROFESIONAL RESPONSABLE

DIRECCION TECNICA :

NOMBRE : ING. DANIELA SEGURA MOLINA

FIRMA : *[Firma]* N° REG. : IC13306

INFORMACION REGISTRO PUBLICO :

PROPIETARIO :

N° CATASTRO :

SITAS :

CONTENIDO :

- Fachada frontal

- Sección B - B

ESCALA	FECHA	LAMINA
INDICADA	JUNIO 2011	2 de 3

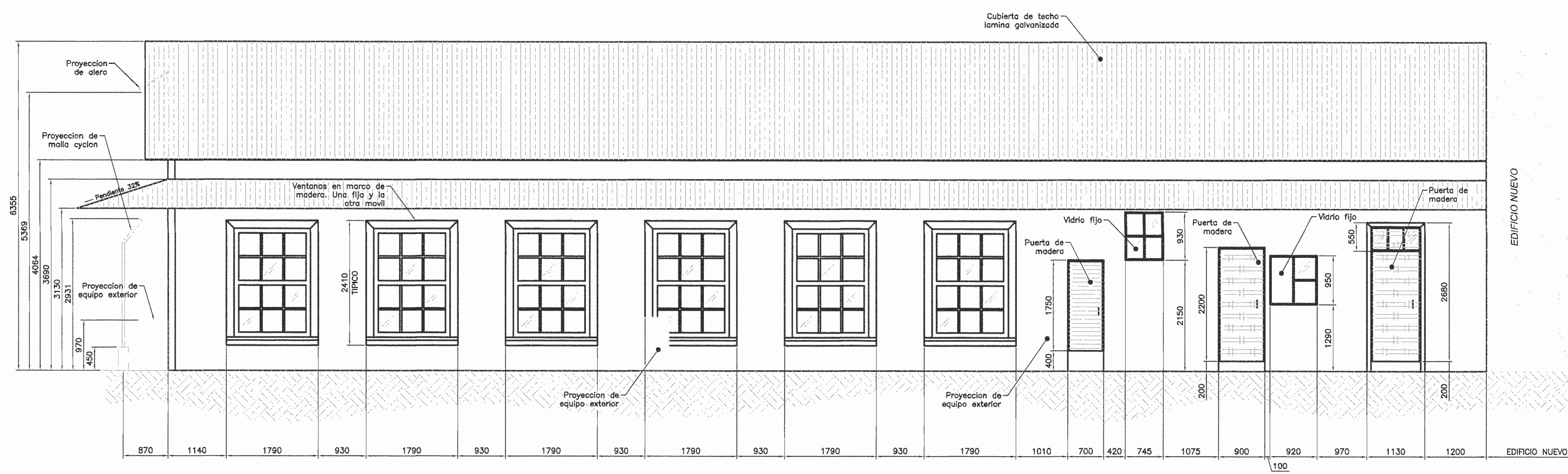

FACHADA LATERAL DERECHA  
ESCALA 1:50

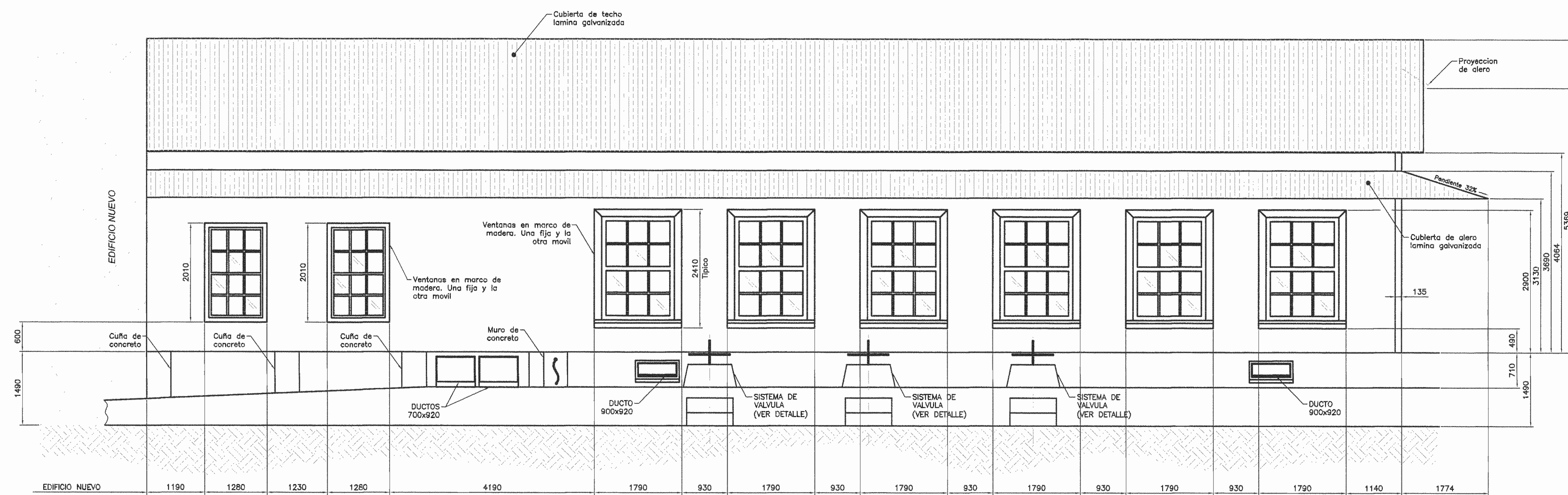

FACHADA LATERAL IZQUIERDA  
ESCALA 1:50

NOTAS:  
1. TODAS LAS ACOTACIONES ESTAN DADAS EN MILIMETROS.

REV. N°	FECHA	DESCRIPCION

PROYECTO :  
**LEVANTAMIENTO PLANTA HIDROELÉCTRICA LA JOYA (CASA DE MAQUINAS)**

PROPIETARIO :  
**ESPH**  
EMPRESA DE SERVICIOS PUBLICOS DE HEREDIA

PROVINCIA	CANTON	DISTRITO
HEREDIA	SANTIAGO	SAN RAFAEL

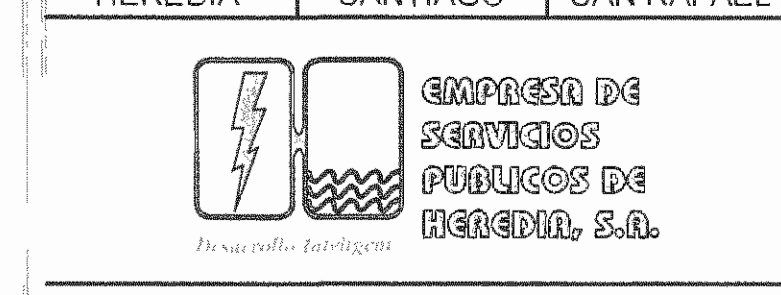

DISEÑO : DIEGO ALFARO ALVARADO  
PROFESIONAL RESPONSABLE :  
NOMBRE : ING. DANIELA SEGURA MOLINA  
FIRMA : *[Firma]* N° REG. : 1113206

PROFESIONAL RESPONSABLE DIRECCION TECNICA :  
NOMBRE : ING. DANIELA SEGURA MOLINA  
FIRMA : *[Firma]* N° REG. : 1113206

INFORMACION REGISTRO PUBLICO :  
PROPIETARIO :  
N° CATASTRO :  
SITAS :  
CONTENIDO :

- Fachada lateral derecha
- Fachada lateral izquierda

ESCALA	FECHA	LAMINA
INDICADA	JUNIO 2011	3 de 3

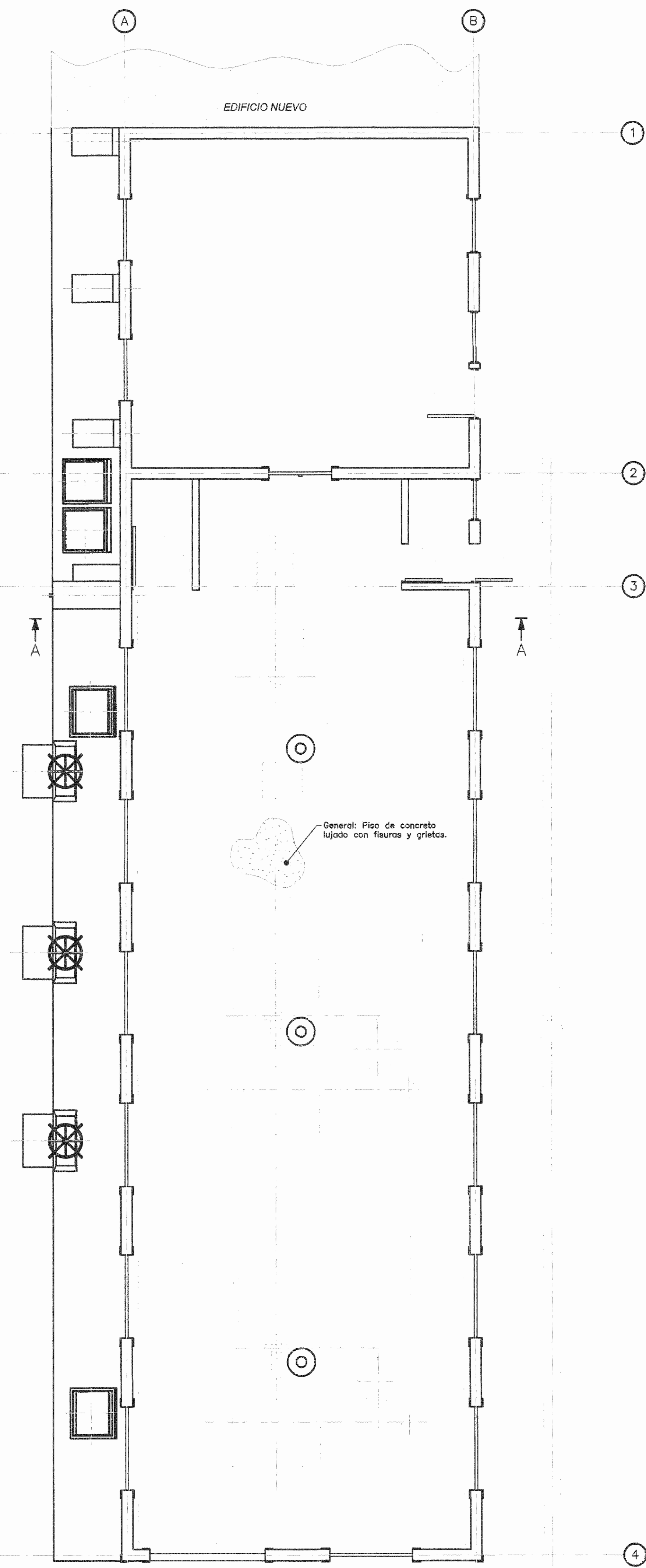

PLANTA DE DISTRIBUCIÓN ARQUITECTÓNICA  
ESCALA 1:50

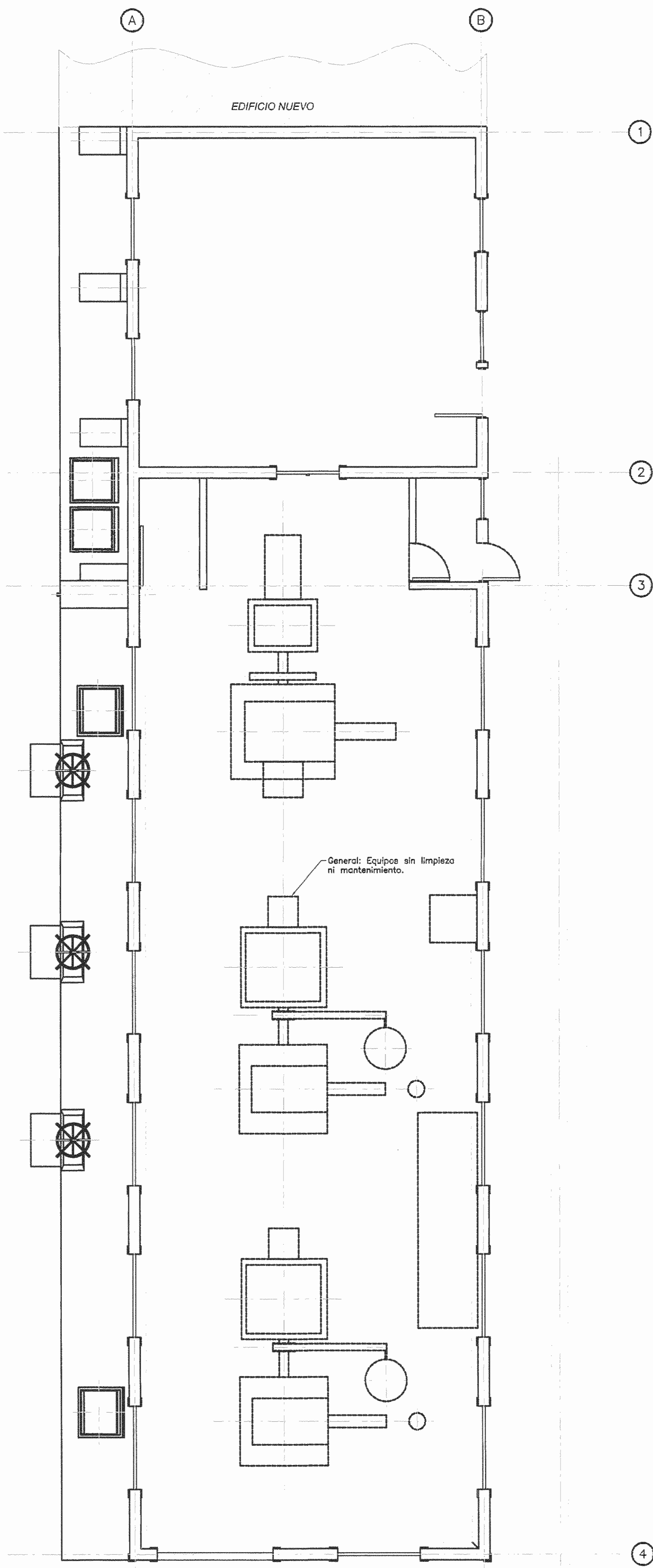

PLANTA DE UBICACIÓN DE EQUIPOS  
ESCALA 1:50

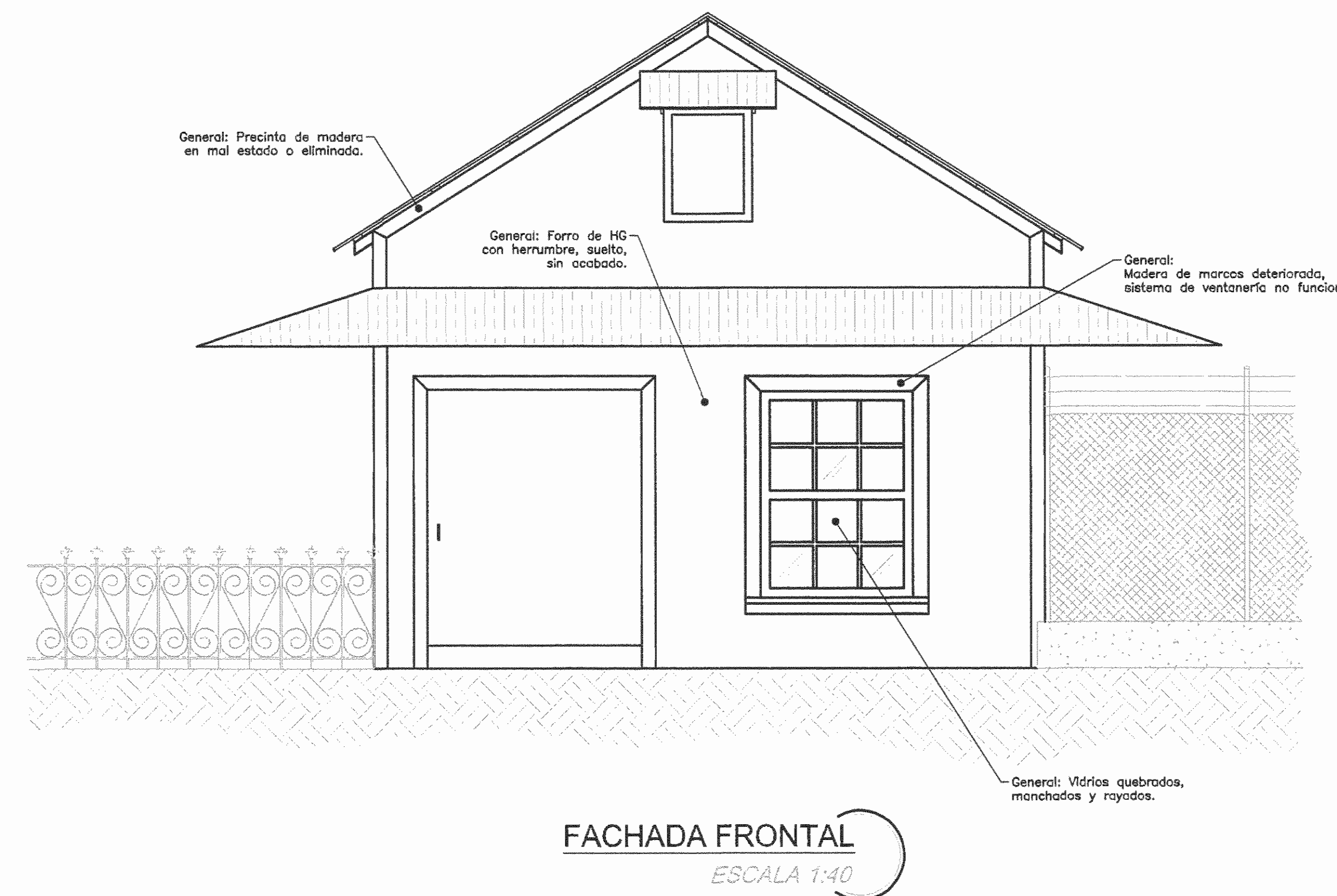
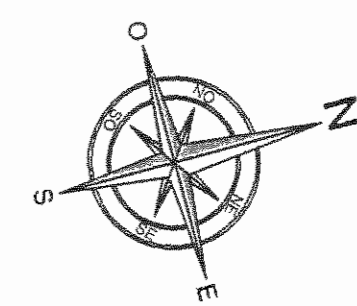

FACHADA FRONTAL  
ESCALA 1:40

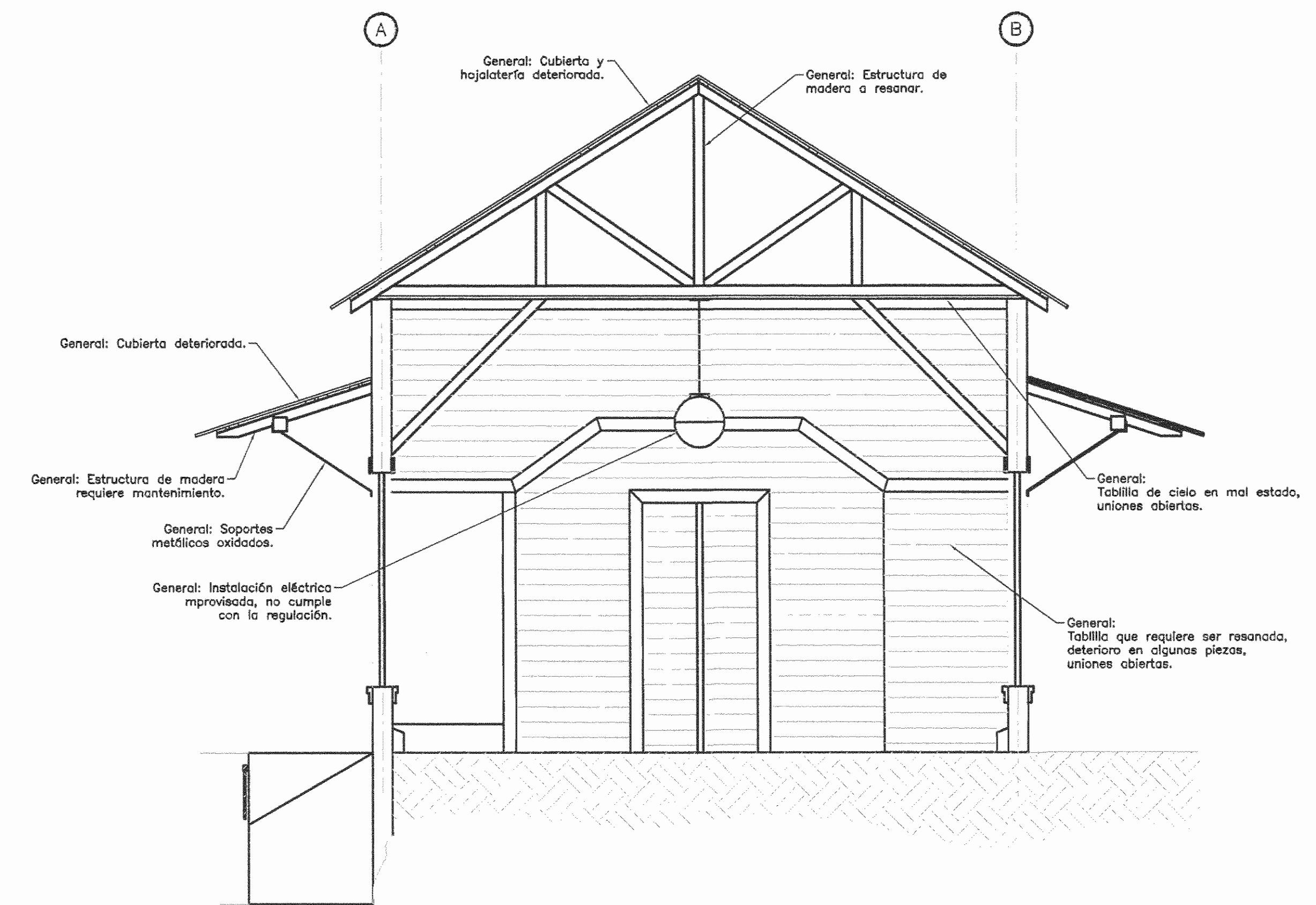

SECCION A - A  
ESCALA 1:40

NOTAS:  
1. TODAS LAS ACOTACIONES ESTAN DADAS EN MILIMETROS.

REV. N°	FECHA	DESCRIPCION

PROYECTO :  
**LEVANTAMIENTO PLANTA HIDROELÉCTRICA LA JOYA (CASA DE MAQUINAS)**

PROPIETARIO :  
**ESPH**  
EMPRESA DE SERVICIOS PUBLICOS DE HEREDIA

PROVINCIA HEREDIA CANTON SANTIAGO DISTRITO SAN RAFAEL

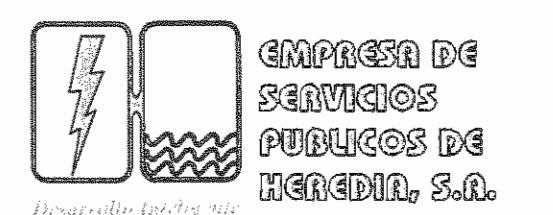

DIBUJO : DIEGO ALFARO ALVARADO

PROFESIONAL RESPONSABLE :

NOMBRE : ING. DANIELA SEGURA MOLINA

FIRMA : *[Firma]* N° REG. : 16.133C6

PROFESIONAL RESPONSABLE DIRECCION TECNICA :

NOMBRE : ING. DANIELA SEGURA MOLINA

FIRMA : *[Firma]* N° REG. : 16.133C6

INFORMACION REGISTRO PUBLICO :

PROPIETARIO : \_\_\_\_\_

N° CATASTRO : \_\_\_\_\_

SITIO : \_\_\_\_\_

CONTENIDO :

-Identificación de daños generales

ESCALA	FECHA	LAMINA
INDICADA	JUNIO 2011	1 de 1

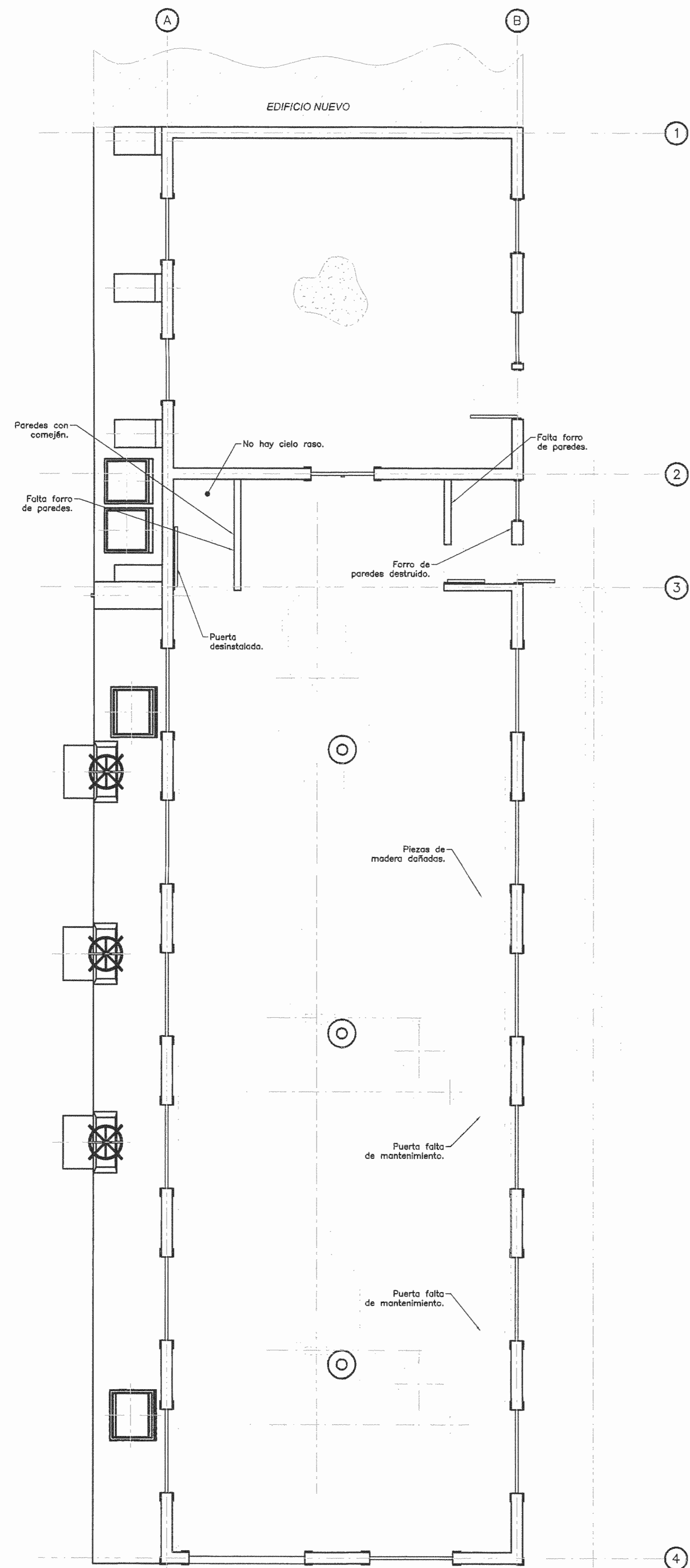

PLANTA DE DISTRIBUCIÓN ARQUITECTÓNICA  
ESCALA 1:50

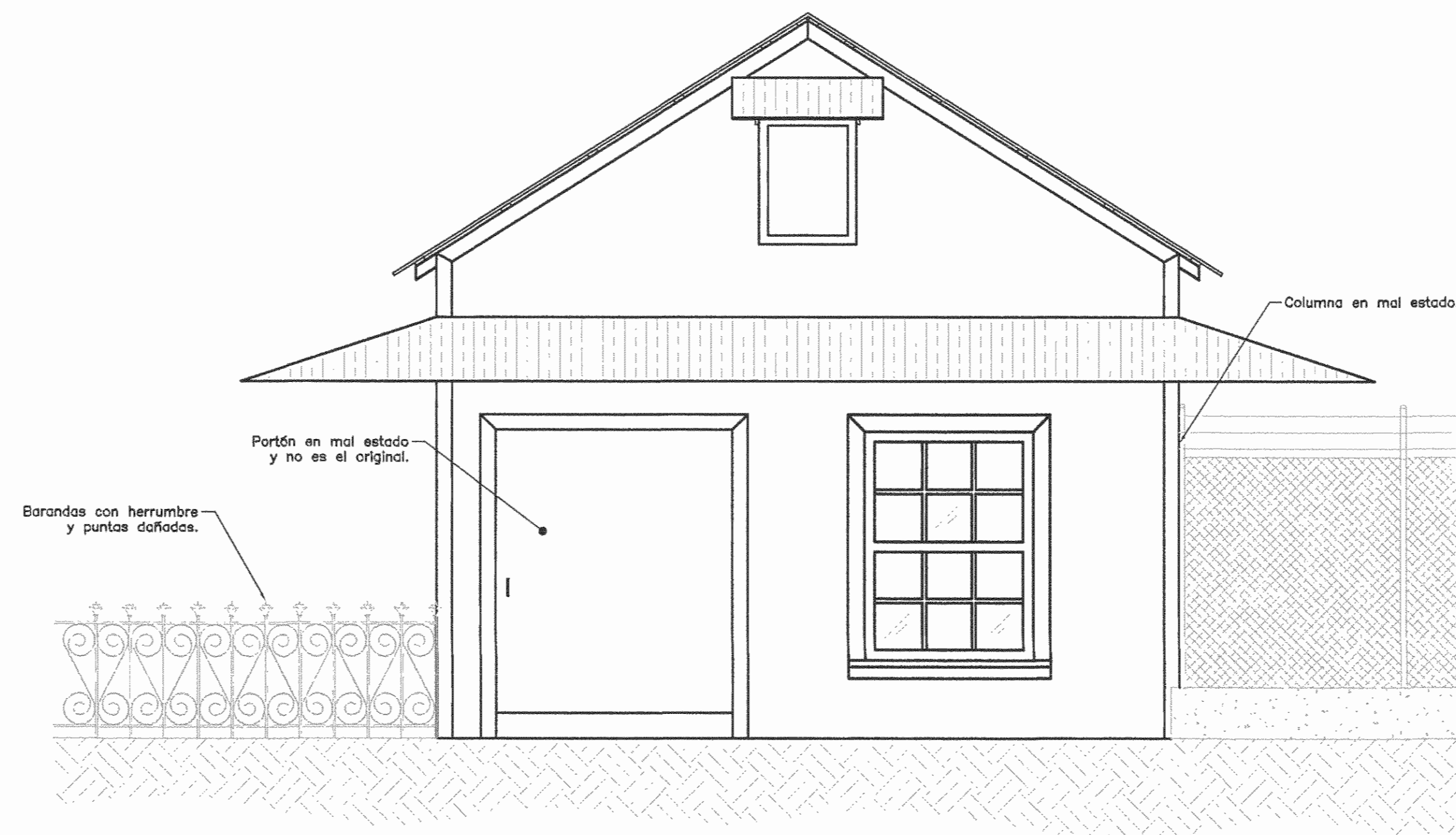
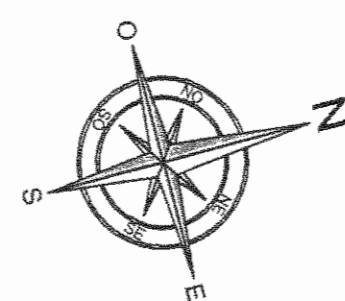

FACHADA FRONTAL  
ESCALA 1:40

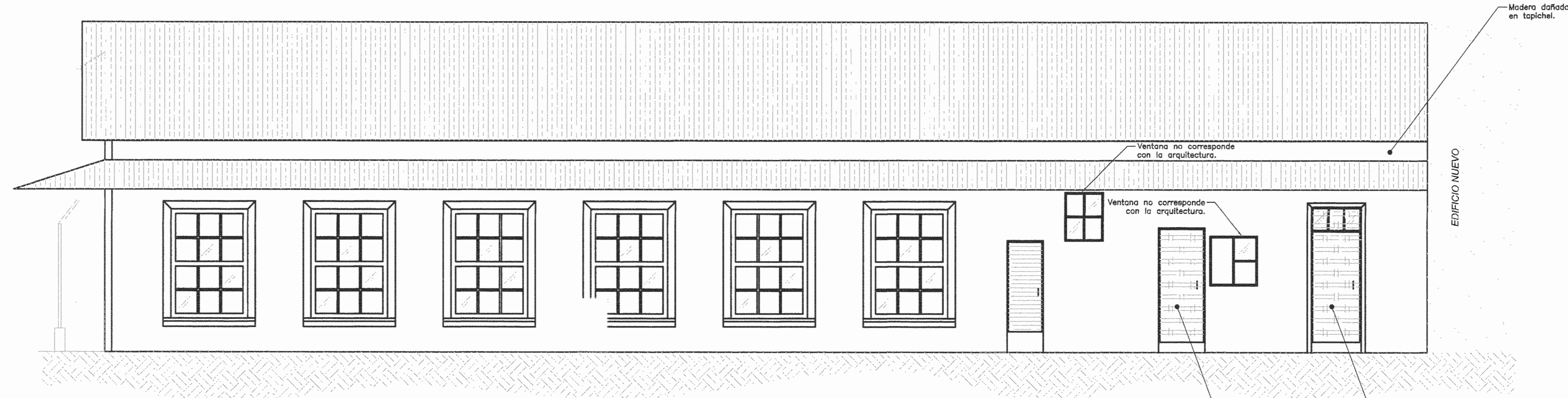

FACHADA LATERAL DERECHA  
ESCALA 1:50

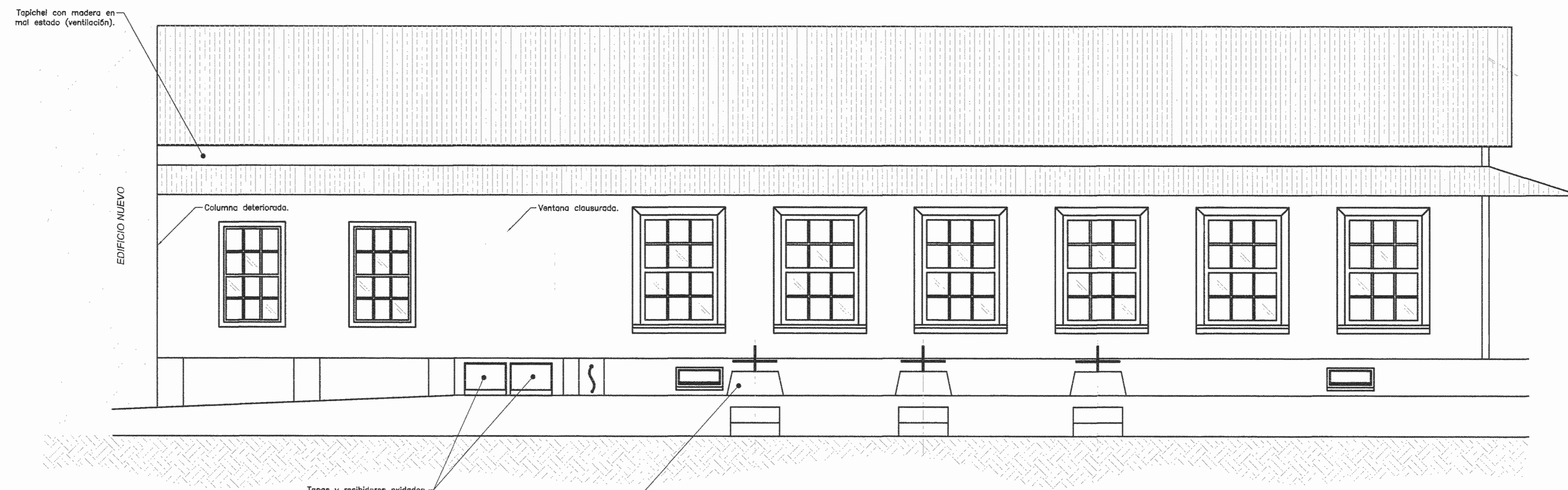

FACHADA LATERAL IZQUIERDA  
ESCALA 1:50

NOTAS:  
1. TODAS LAS ACOTACIONES ESTAN DADAS EN MILIMETROS.

REV. N°	FECHA	DESCRIPCION

PROYECTO :  
**LEVANTAMIENTO PLANTA HIDROELÉCTRICA LA JOYA (CASA DE MAQUINAS)**

PROPIETARIO :  
**ESPH**  
EMPRESA DE SERVICIOS PUBLICOS DE HEREDIA

PROVINCIA	CANTON	DISTRITO
HEREDIA	SANTIAGO	SAN RAFAEL



DIBUJO : DIEGO ALFARO ALVARADO

PROFESIONAL RESPONSABLE :  
NOMBRE : ING. DANIELA SEGURA MOLINA  
FIRMA : *[Firma]* N° REG. : 1511306

PROFESIONAL RESPONSABLE DIRECCION TECNICA :  
NOMBRE : ING. DANIELA SEGURA MOLINA  
FIRMA : *[Firma]* N° REG. : 1511306

INFORMACION REGISTRO PUBLICO :  
PROPIETARIO :  
N° CATASTRO :  
SITAS :

CONTENIDO :  
- Identificación de daños específicos

ESCALA	FECHA	LAMINA
INDICADA	JUNIO 2011	1 de 1