

PROYECTO:

PROPUESTA PRELIMINAR DE REFUERZO REFORZAMIENTO ESTRUCTURAL DE LA PARROQUIA INMACULADA CONCEPCION DE MARIA DE HEREDIA

PROPIETARIO:

TEMPORALIDADES DE LA ARQUIDIÓCESIS DE SAN JOSÉ
CED. JURIDICA #3-010045148
PROFESIONALES PARTICIPANTES:

ING. MIGUEL CRUZ A.
ING. IRENE JIMENEZ.
ING. FABRICIO CHAVARRIA S.



INDICE DE LAMINAS

LAMINA	CONTENIDO
S-01	-LAMINA INDICE
S-02	-PLANTA DE REFUERZO.
S-03	-REFUERZO DE TORRES.
S-04	-REFUERZO MUROS DEL PRESBITERIO. -REFUERZO DE CONTRAFUERTES.
S-05	-REFUERZO FACHADA PRINCIPAL. -DETALLE DE REFUERZO DE ABERTURA SEMICIRCULAR EN EL FRONTAL DE LA FACHADA PRINCIPAL.

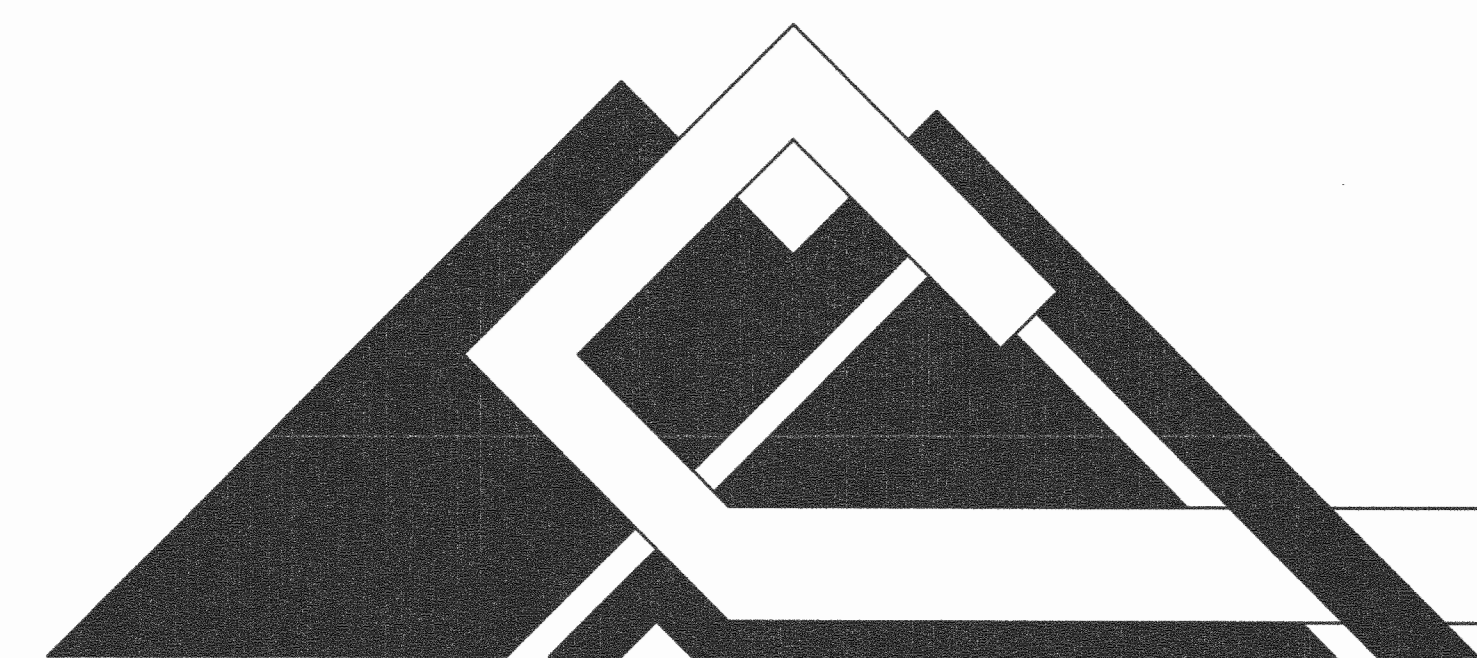

Miguel Cruz y Asociados, Ltda.
Ingeniería Estructural

PROYECTO: REFORZAMIENTO ESTRUCTURAL DE LA PARROQUIA INMACULADA CONCEPCION DE MARIA DE HEREDIA

PROPIETARIO: TEMPORALIDADES DE LA ARQUIDIÓCESIS DE SAN JOSÉ

PROVINCIA 4ª HEREDIA	CANTON 1ª HEREDIA	DISTRITO 1ª HEREDIA
-------------------------	----------------------	------------------------

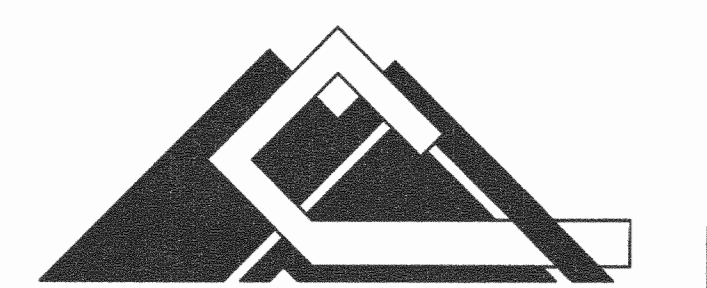

Miguel Cruz y Asociados, Ltda.
Ingeniería Estructural

PROFESIONAL RESPONSABLE OBRA ESTRUCTURAL
NOMBRE: ING. MIGUEL CRUZ AZOFEFA

FIRMA: Nº REG. IC-2266

DIBUJO ASISTIDO POR COMPUTADORA
TALLER DE DIBUJO MIGUEL CRUZ Y ASOCIADOS

INFORMACION REGISTRO PUBLICO
PROPIETARIO: TEMPORALIDADES DE LA ARQUIDIÓCESIS DE SAN JOSÉ
Nº CATASTRO:
SITAS:

CONTENIDO:
LAMINA INDICE

ESCALA	FECHA	LAMINA
INDICADA	ABRIL 2011	S-01 S-05

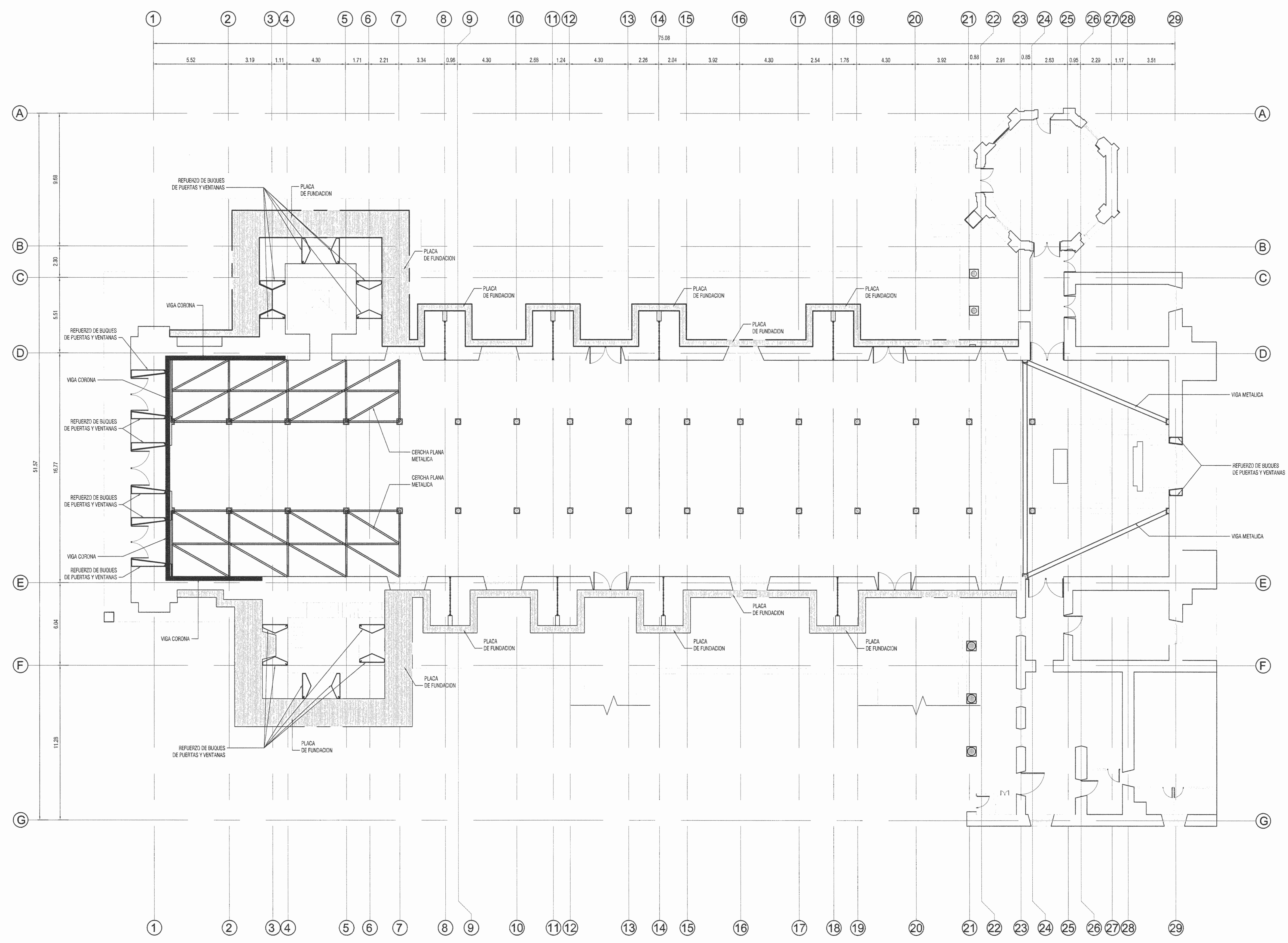

PLANTA DE REFUERZO
ESCALA 1:150

C:\Juan Picado 2011\Inmacedda Concepcion\Propuesta de refuerzo\laminas (refuerzo) (1).dwg Modificado: 11/2011 02:31pm

PROYECTO:
REFUERZO ESTRUCTURAL
DE LA PARROQUIA INMACULADA
CONCEPCION DE MARIA DE
HEREDIA

PROPIETARIO:
TEMPORALIDADES DE LA
ARQUIDIÓCESIS DE SAN JOSÉ

PROVINCIA 4° HEREDIA	CANTON 1° HEREDIA	DISTRITO 1° HEREDIA
-------------------------	----------------------	------------------------

Miguel Cruz y Asociados, Ltda
Ingeniería Estructural

PROFESIONAL RESPONSABLE OBRA ESTRUCTURAL
NOMBRE: ING. MIGUEL CRUZ AZOFFEFA
FIRMA: _____ Nº REG.: IC-2208
DIBUJO ASISTIDO POR COMPUTADORA
TALLER DE DIBUJO MIGUEL CRUZ Y ASOCIADOS

INFORMACION REGISTRO PUBLICO
PROPIETARIO: TEMPORALIDADES DE LA ARQUIDIÓCESIS DE SAN JOSÉ
Nº CATASTRO: _____
SITAS: _____

CONTENIDO:
-PLANTA DE REFUERZO-

ESCALA	FECHA	LAMINA
INDICADA	ABRIL 2011	6-02 S-05

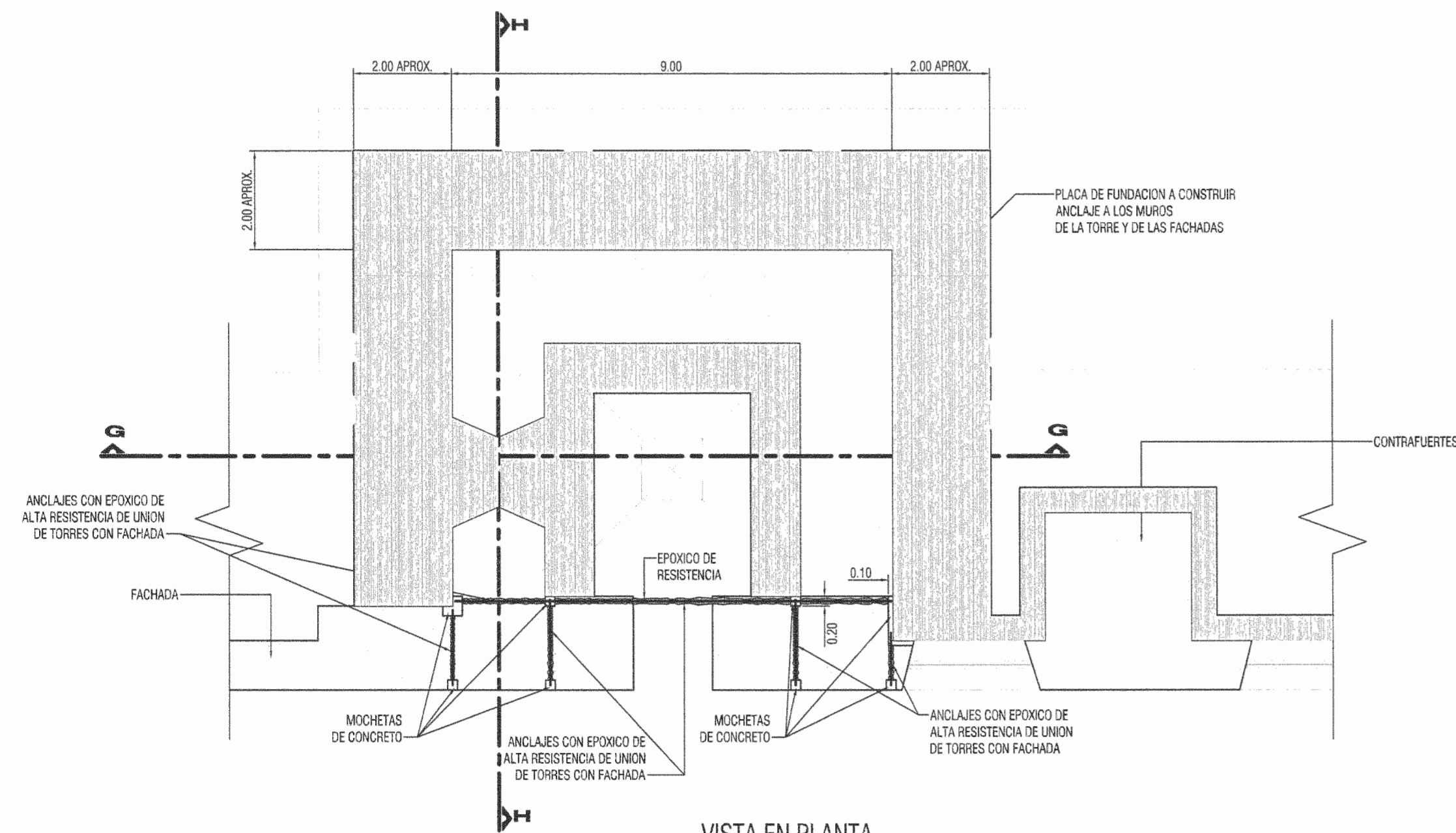

VISTA EN PLANTA
REFUERZO DE TORRES
ESCALA 1:100

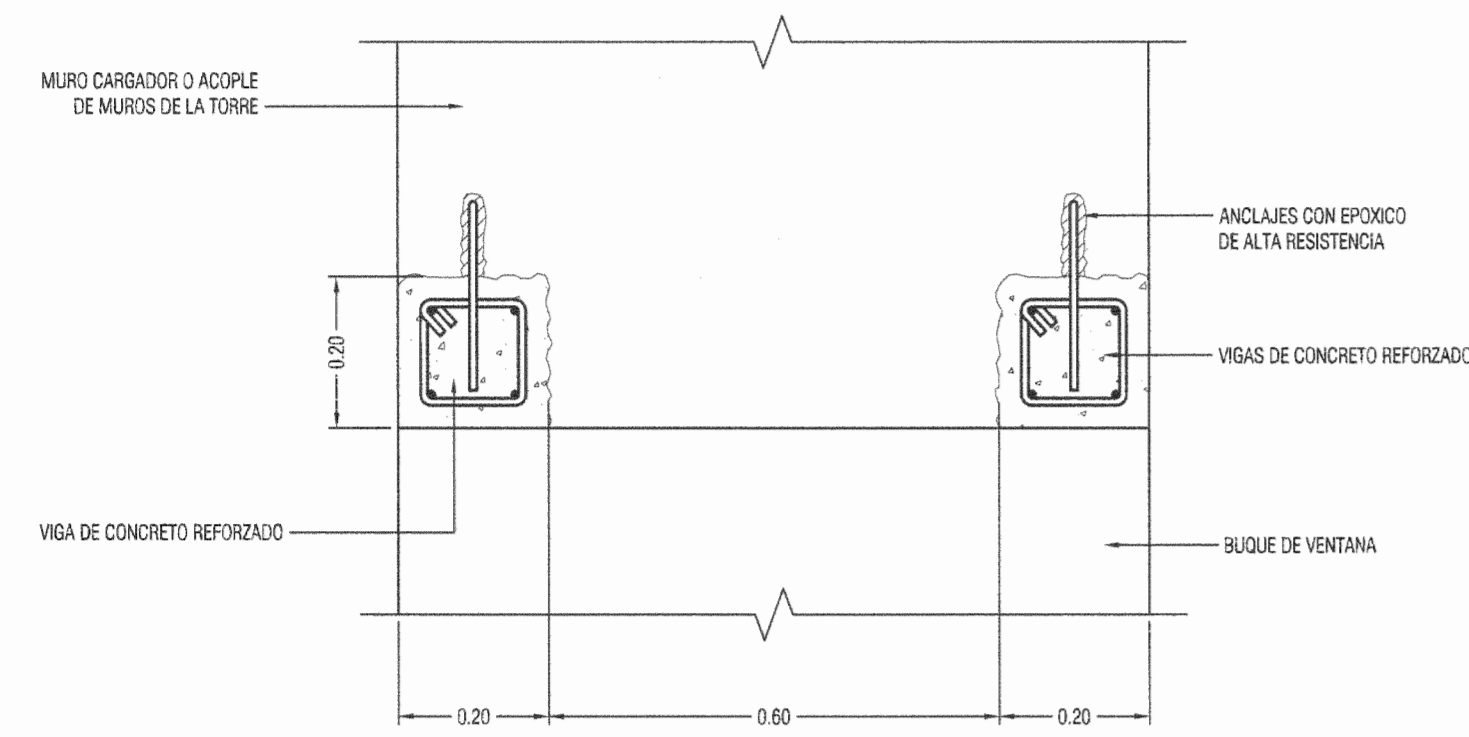

VISTA FRONTAL
SECCION Z-Z
ESCALA 1:10

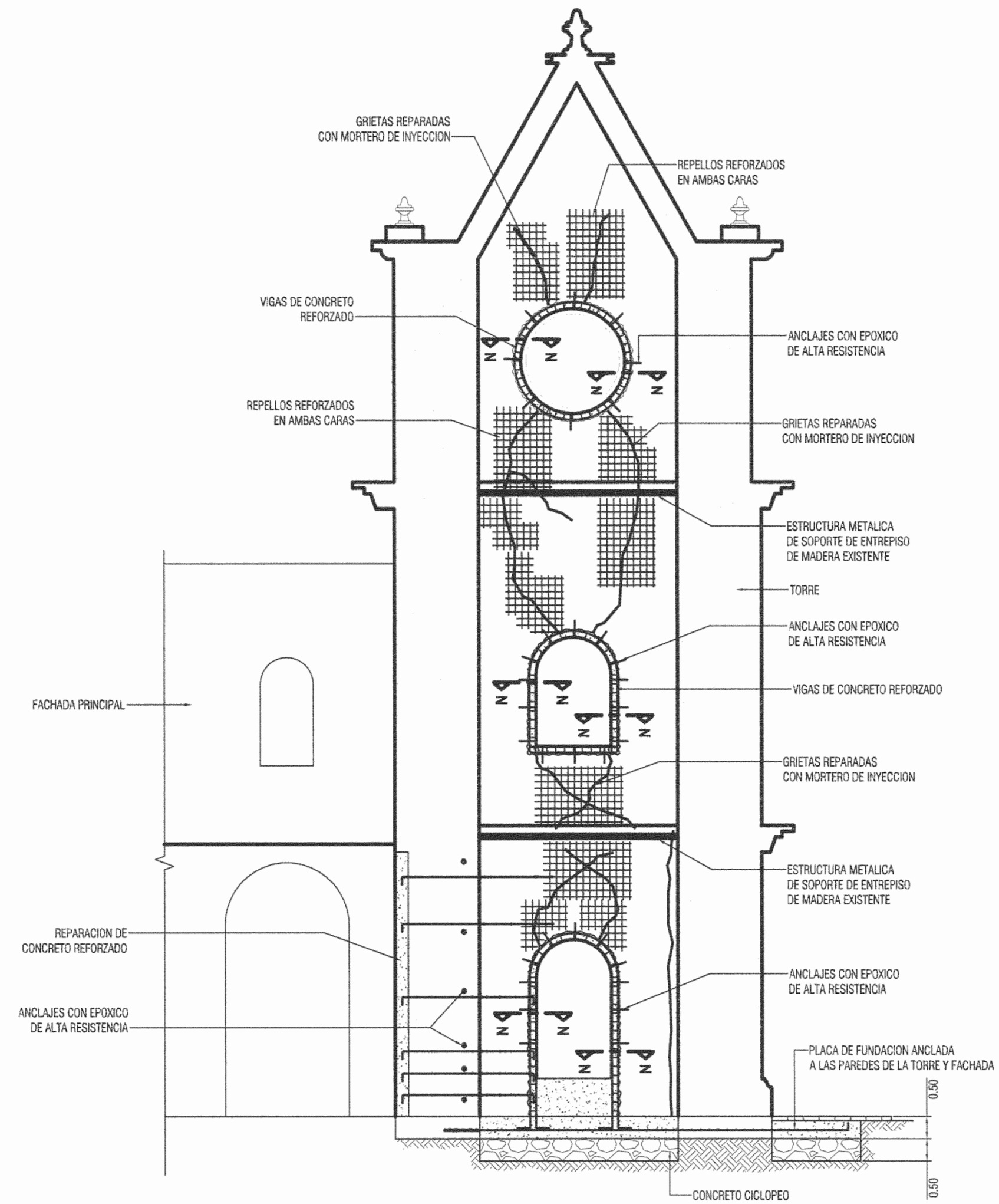

VISTA LATERAL (CORTE H-H)
REFUERZO DE TORRES
ESCALA 1:100

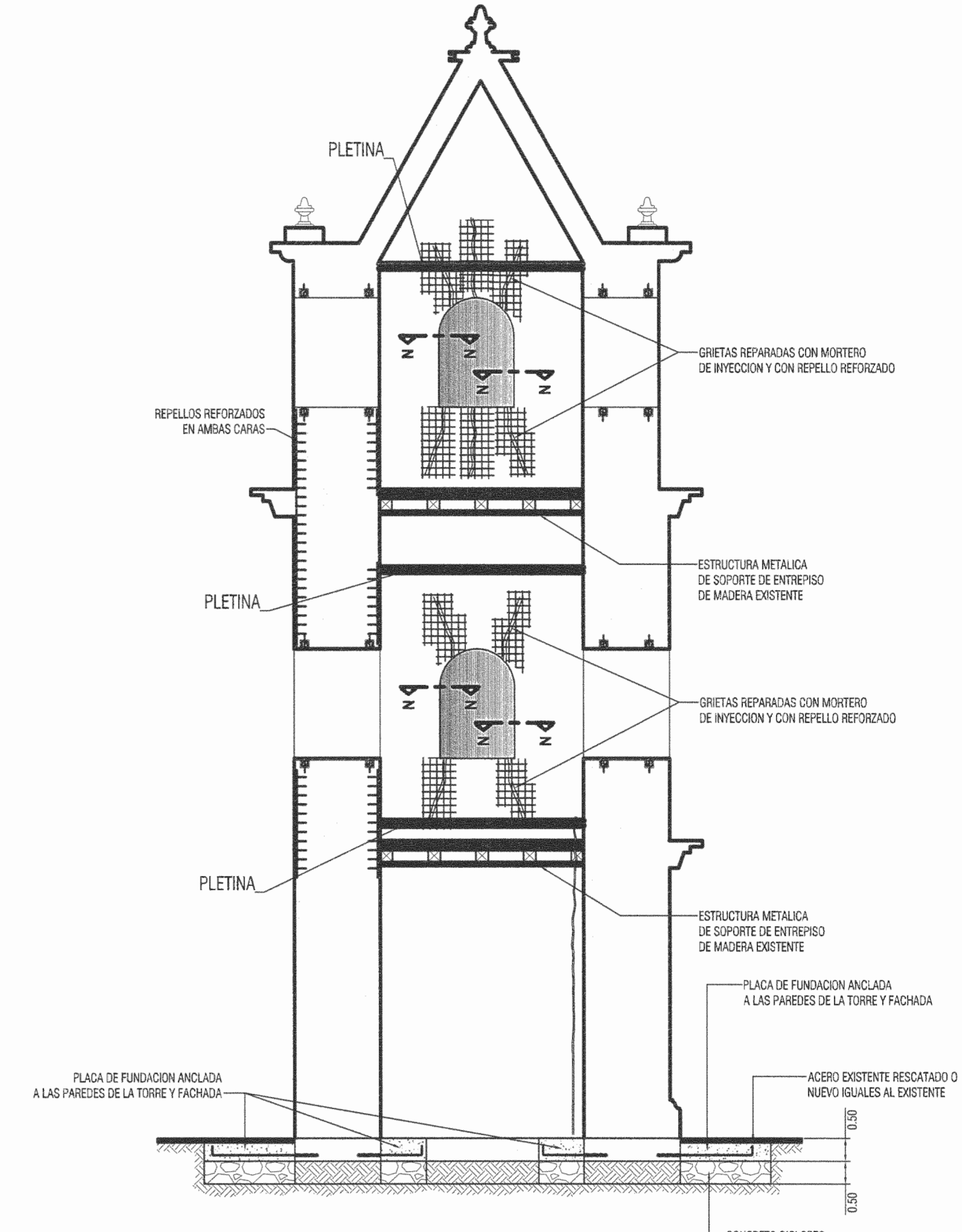

VISTA LATERAL (CORTE G-G)
REFUERZO DE TORRES
ESCALA 1:100

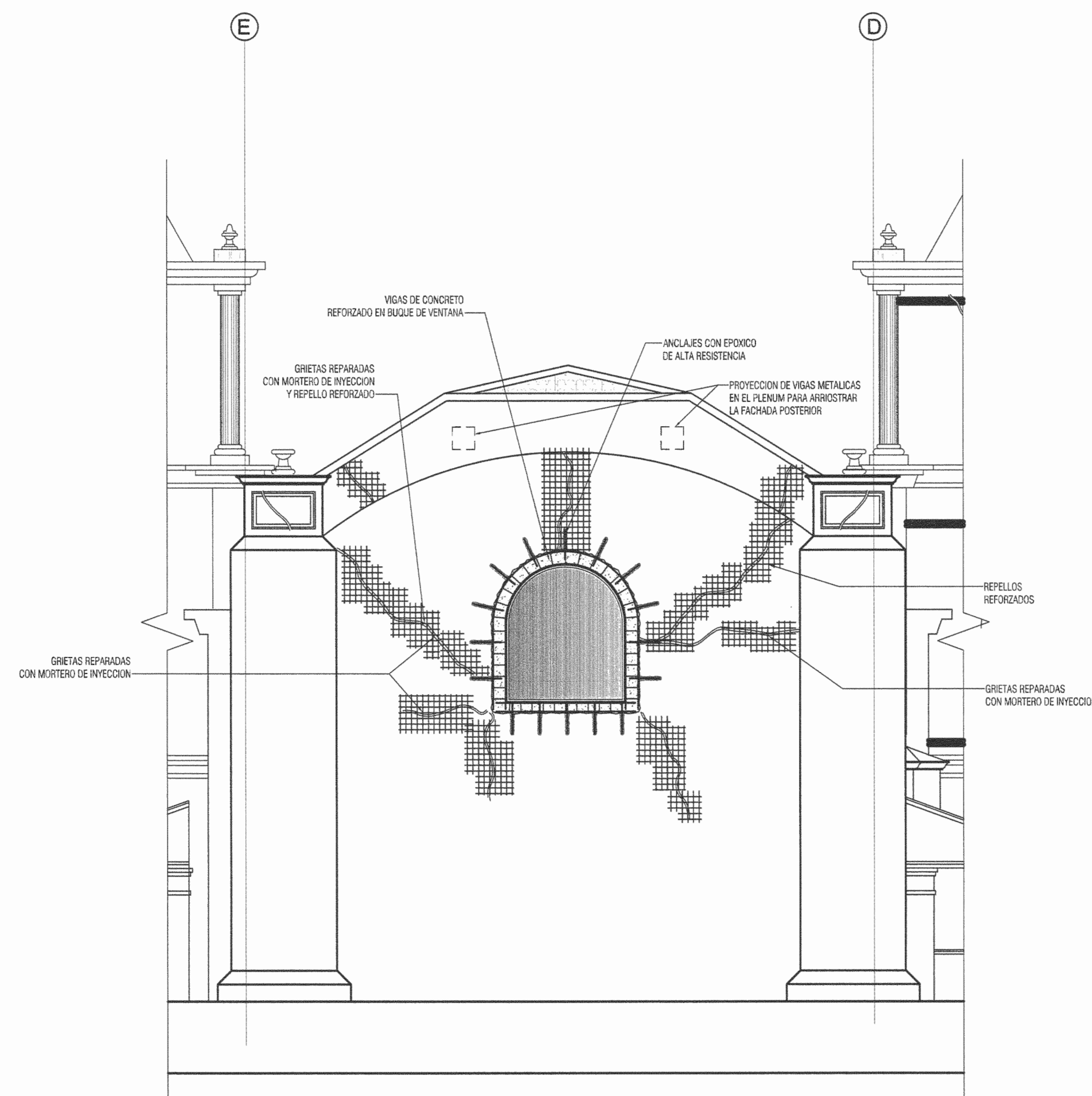

REFUERZO EN FACHADA POSTERIOR (ESTE)
ESCALA 1:100

PROYECTO:
REFUERZO ESTRUCTURAL
DE LA PARRQUIA INMACULADA
CONCEPCION DE MARIA DE
HEREDIA

PROPIETARIO:
TEMPORALIDADES DE LA
ARQUIDIÓCESIS DE SAN JOSÉ

PROVINCIA 4ª HEREDIA	CANTON 1ª HEREDIA	DISTRITO 1ª HEREDIA
-------------------------	----------------------	------------------------

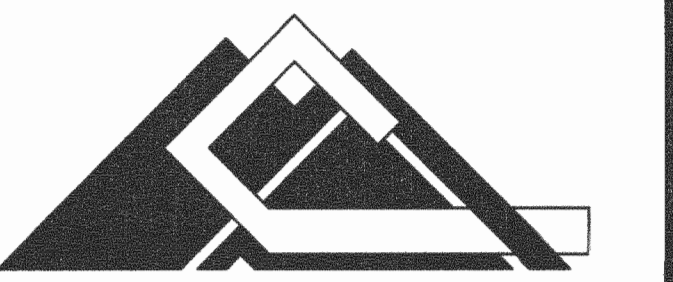

Miguel Cruz y Asociados, Ltda
Ingeniería Estructural

PROFESIONAL RESPONSABLE OBRA ESTRUCTURAL
NOMBRE: ING. MIGUEL CRUZ AZOFFEA
FRMA: _____ Nº REG.: IC-2288
DIBUJO ASISTIDO POR COMPUTADORA
TALLER DE DIBUJO MIGUEL CRUZ Y ASOCIADOS

INFORMACION REGISTRO PUBLICO
PROPIETARIO: TEMPORALIDADES DE LA ARQUIDIÓCESIS DE SAN JOSÉ
Nº CATASTRO: _____
SITAS: _____

CONTENIDO:
-REFUERZO DE TORRES.

ESCALA	FECHA	LÁMINA
INDICADA	ABRIL 2011	S-03

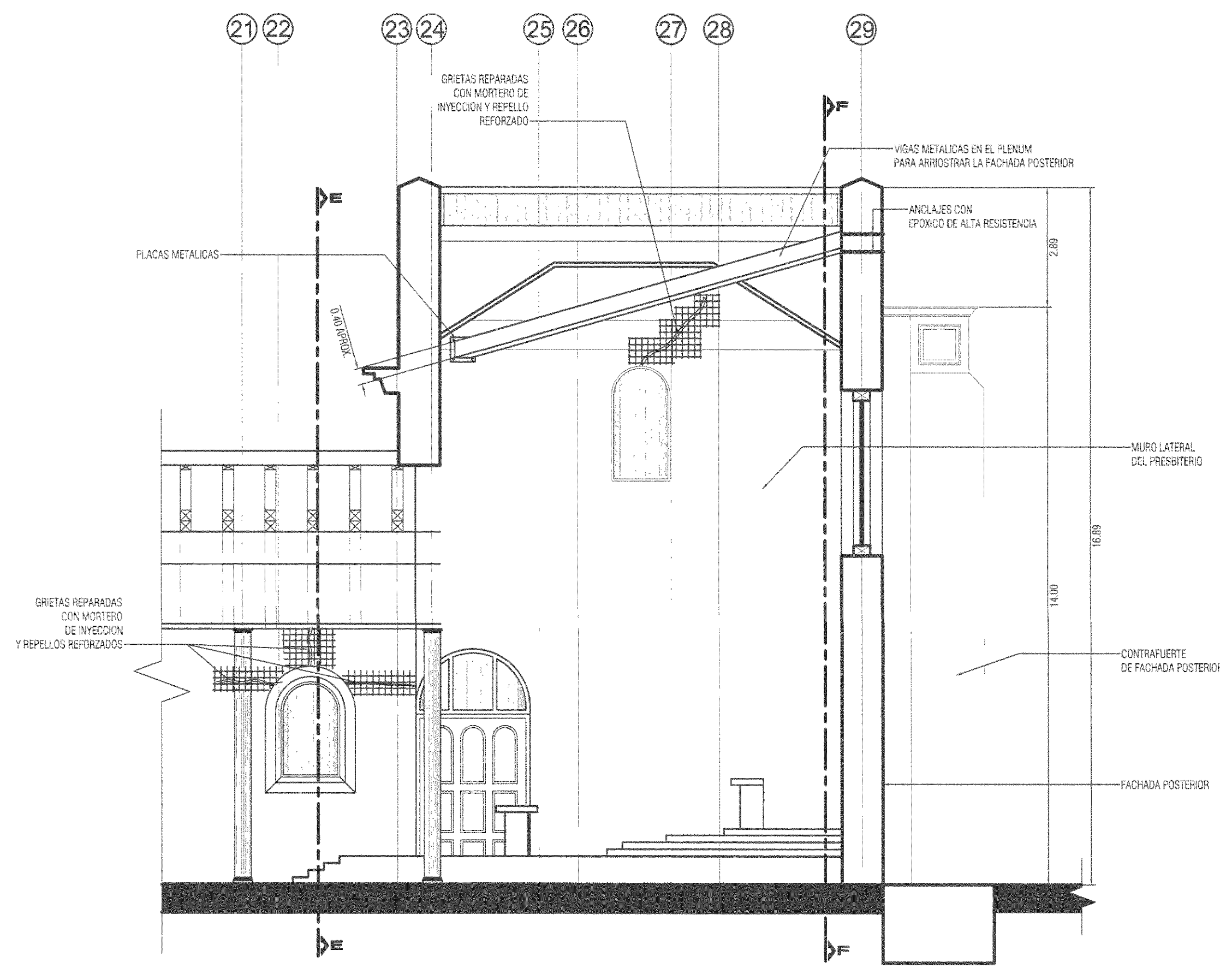

REFUERZO EN CARA INTERNA DE MUROS DEL PRESBITERIO
ESCALA 1:100

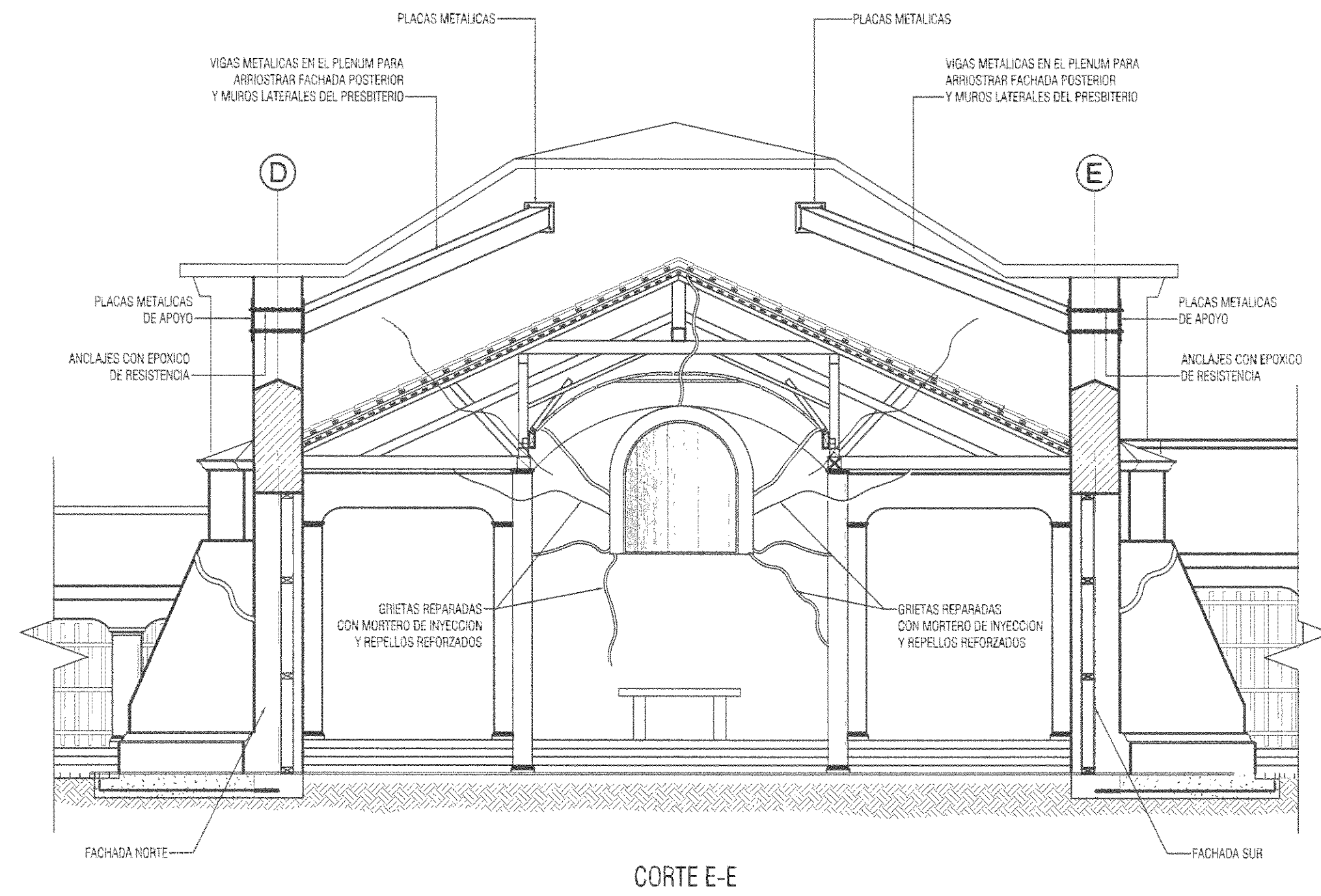

REFUERZO DE MUROS DEL PRESBITERIO
ESCALA 1:100

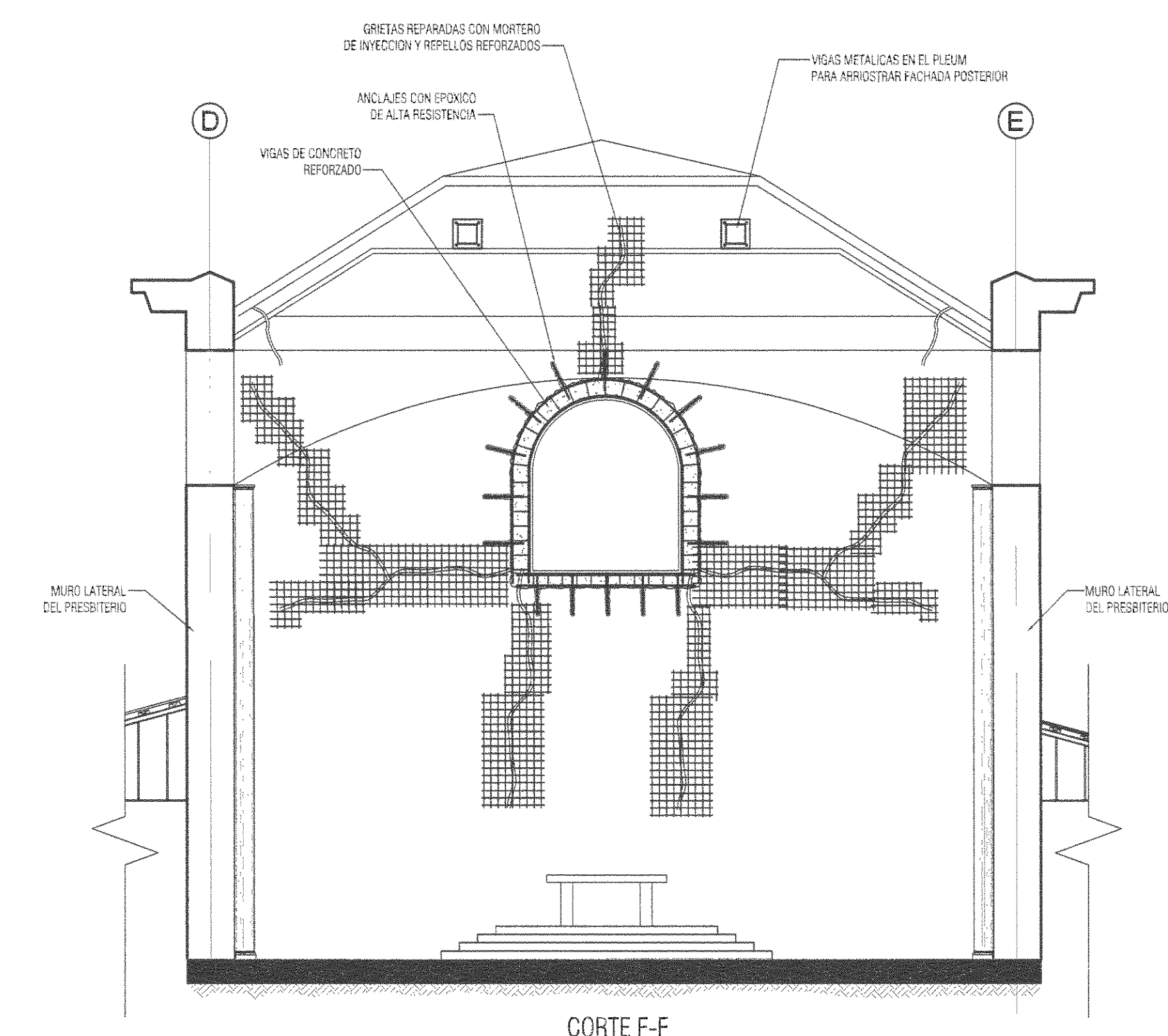

REFUERZO EN CARA INTERNA DE FACHADA POSTERIOR (ESTE)
ESCALA 1:100

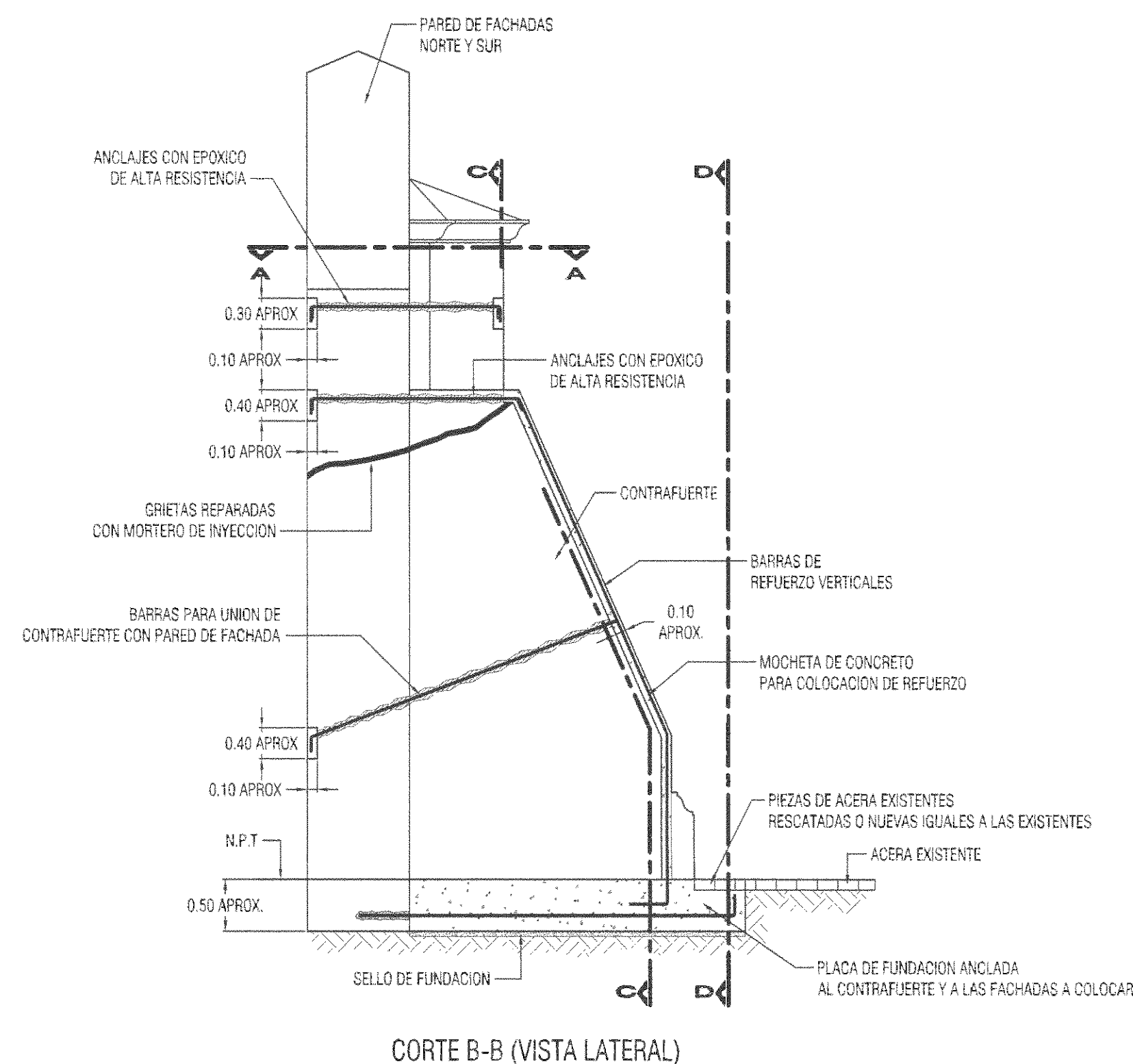

REFUERZO DE CONTRAFUERTE EN FACHADAS NORTE Y SUR
ESCALA 1:50

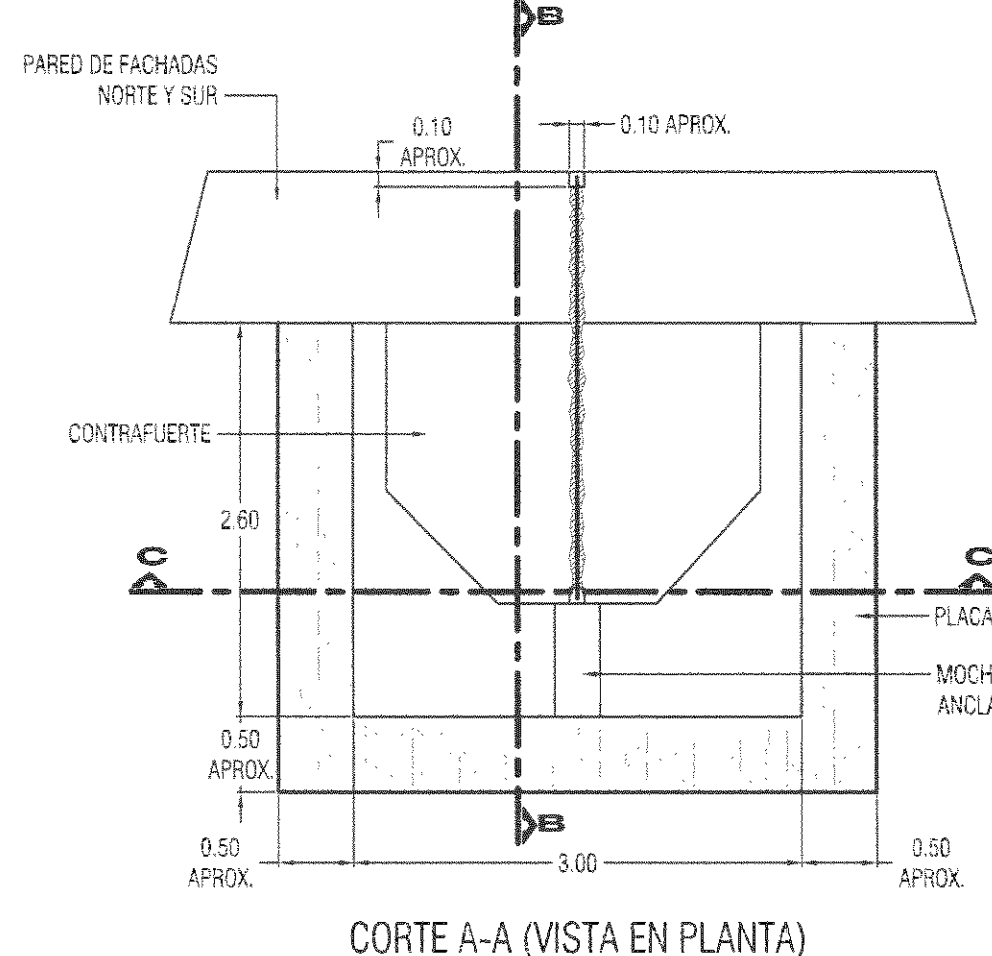

CORTE A-A (VISTA EN PLANTA)

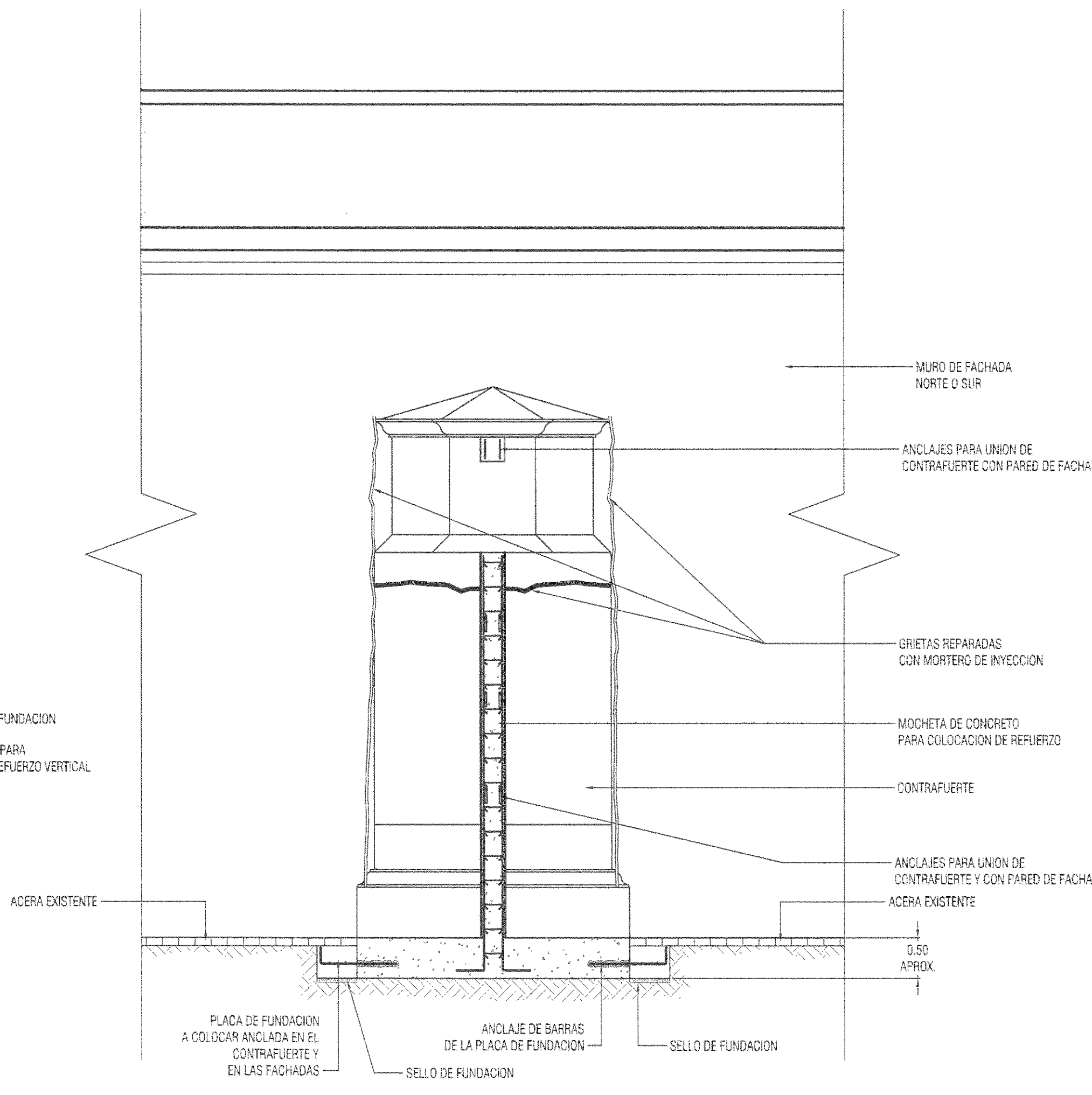

CORTE C-C (VISTA FRONTAL)

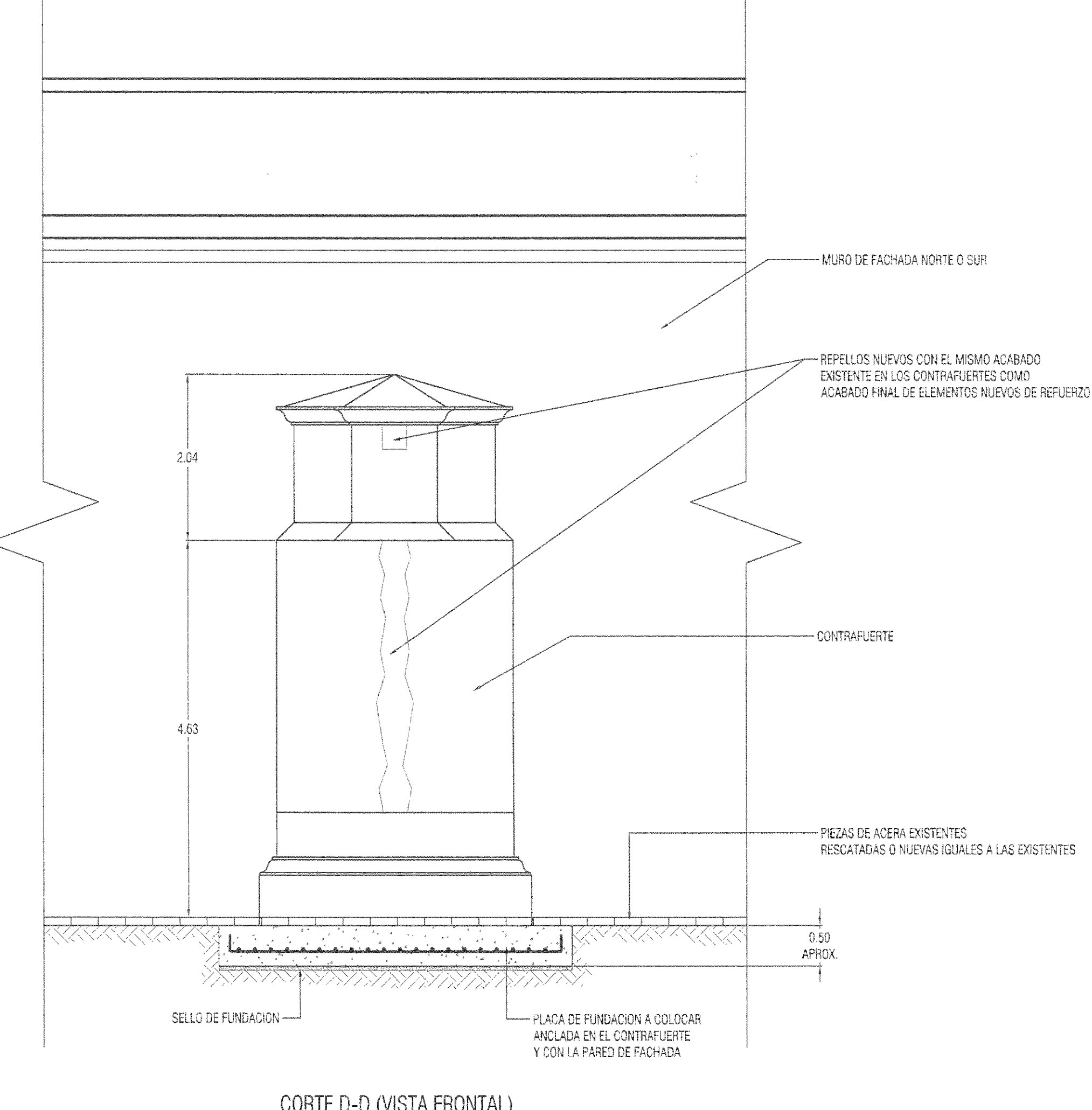

CORTE D-D (VISTA FRONTAL)

C:\Juan Picado 2011\Ymnosacaba Concepcion\Proyecto de refuerzo\unimas (refuerzo) (1.dwg) Monday, 11/1/2011 02:33pm

PROYECTO: REFORZAMIENTO ESTRUCTURAL DE LA PARROQUIA INMACULADA CONCEPCION DE MARIA DE HEREDIA

PROPIETARIO: TEMPORALIDADES DE LA ARQUIDIOCESIS DE SAN JOSE

PROVINCIA 4ª HEREDIA	CANTON 1ª HEREDIA	DISTRITO 1ª HEREDIA
-------------------------	----------------------	------------------------

Miguel Cruz y Asociados, Ltda
Ingeniería Estructural

PROFESIONAL RESPONSABLE OBRA ESTRUCTURAL
NOMBRE: ING. MIGUEL CRUZ AZOFFEFA

FIRMA: Nº REG. IC-2286

DIBUJO ASISTIDO POR COMPUTADORA
TALLER DE DIBUJO MIGUEL CRUZ Y ASOCIADOS

INFORMACION REGISTRO PUBLICO
PROPIETARIO: TEMPORALIDADES DE LA ARQUIDIOCESIS DE SAN JOSE
Nº CATASTRO:
SITAS:

CONTENIDO:
-REFUERZO MUROS DEL PRESBITERIO
-REFUERZO DE CONTRAFUERTE.

ESCALA	FECHA	LAMINA
INDICADA	ABRIL 2011	S-04

S-05

