

PROYECTO:

LEVANTAMIENTO DE DAÑOS REFORZAMIENTO ESTRUCTURAL DE LA PARROQUIA INMACULADA CONCEPCION DE MARIA DE HEREDIA

PROPIETARIO:

TEMPORALIDADES DE LA ARQUIDIÓCESIS DE SAN JOSÉ
CED. JURIDICA #3-010045148
PROFESIONALES PARTICIPANTES:

ING. MIGUEL CRUZ A.
ING. FABRICIO CHAVARRIA S.
ING. JOSE MENA B.



INDICE DE LAMINAS

LAMINA	CONTENIDO	LAMINA	CONTENIDO
S-01	LAMINA INDICE	S-06	-UBICACION DE DAÑOS EN FACHADA NORTE -UBICACION DE DAÑOS EN FACHADA SUR.
S-02	-UBICACION DE DAÑOS EN PLANTA	S-07	-UBICACION DE DAÑOS EN CORTE A-A -UBICACION DE DAÑOS EN CORTE B-B.
S-03	-UBICACION DE DAÑOS EN ELEMENTOS DE TECHO.	S-08	-UBICACION DE DAÑOS EN CORTE C-C. -UBICACION DE DAÑOS EN CORTE D-D.
S-04	-UBICACION DE DAÑOS EN ESTRUCTURA DE TECHO.	S-09	-UBICACION DE DAÑOS EN CORTE E-E. -UBICACION DE DAÑOS EN TORRES.
S-05	-UBICACION DE DAÑOS EN FACHADA PRINCIPAL (OESTE). -UBICACION DE DAÑOS EN FACHADA POSTERIOR (ESTE).		

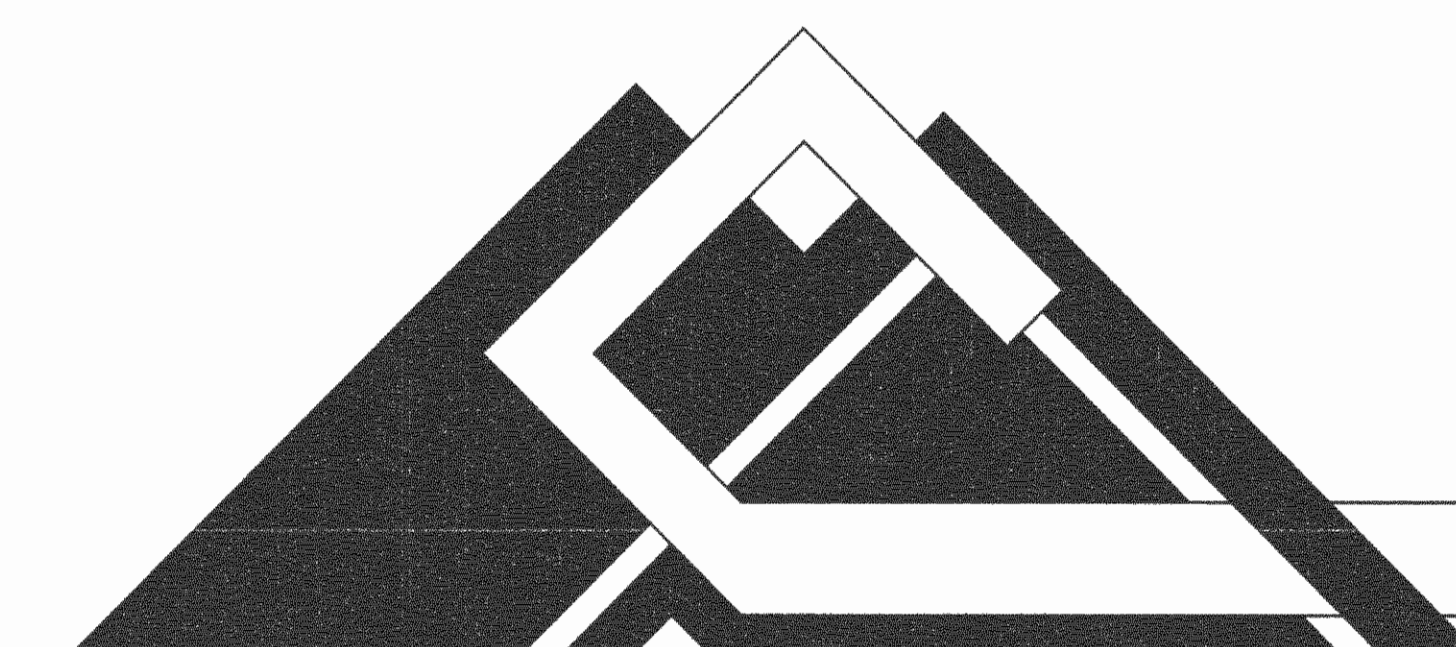

Miguel Cruz y Asociados, Ltda.
Ingeniería Estructural

PROYECTO:
REFORZAMIENTO ESTRUCTURAL
DE LA PARROQUIA INMACULADA
CONCEPCION DE MARIA DE
HEREDIA

PROPIETARIO:
TEMPORALIDADES DE LA
ARQUIDIÓCESIS DE SAN JOSÉ

PROVINCIA	CANTON	DISTRITO
4ª HEREDIA	1ª HEREDIA	1ª HEREDIA



Miguel Cruz y Asociados, Ltda.
Ingeniería Estructural

PROFESIONAL RESPONSABLE OBRA ESTRUCTURAL
NOMBRE: ING. MIGUEL CRUZ AZOFEFA
FIRMA: _____ Nº REG.: IC-2268

LEVANTAMIENTO DE DAÑOS:
ING. FABRICIO CHAVARRIA SALAS
DIBUJO ASISTIDO POR COMPUTADORA
TALLER DE DISEÑO MIGUEL CRUZ Y ASOCIADOS

INFORMACION REGISTRO PUBLICO
PROPIETARIO: TEMPORALIDADES DE LA ARQUIDIÓCESIS DE SAN JOSÉ
Nº CATASTRO: _____
SITIO: _____

CONTENIDO:
LAMINA INDICE

ESCALA	FECHA	LAMINA
INDICADA	DICIEMBRE 2010	S01 5-09

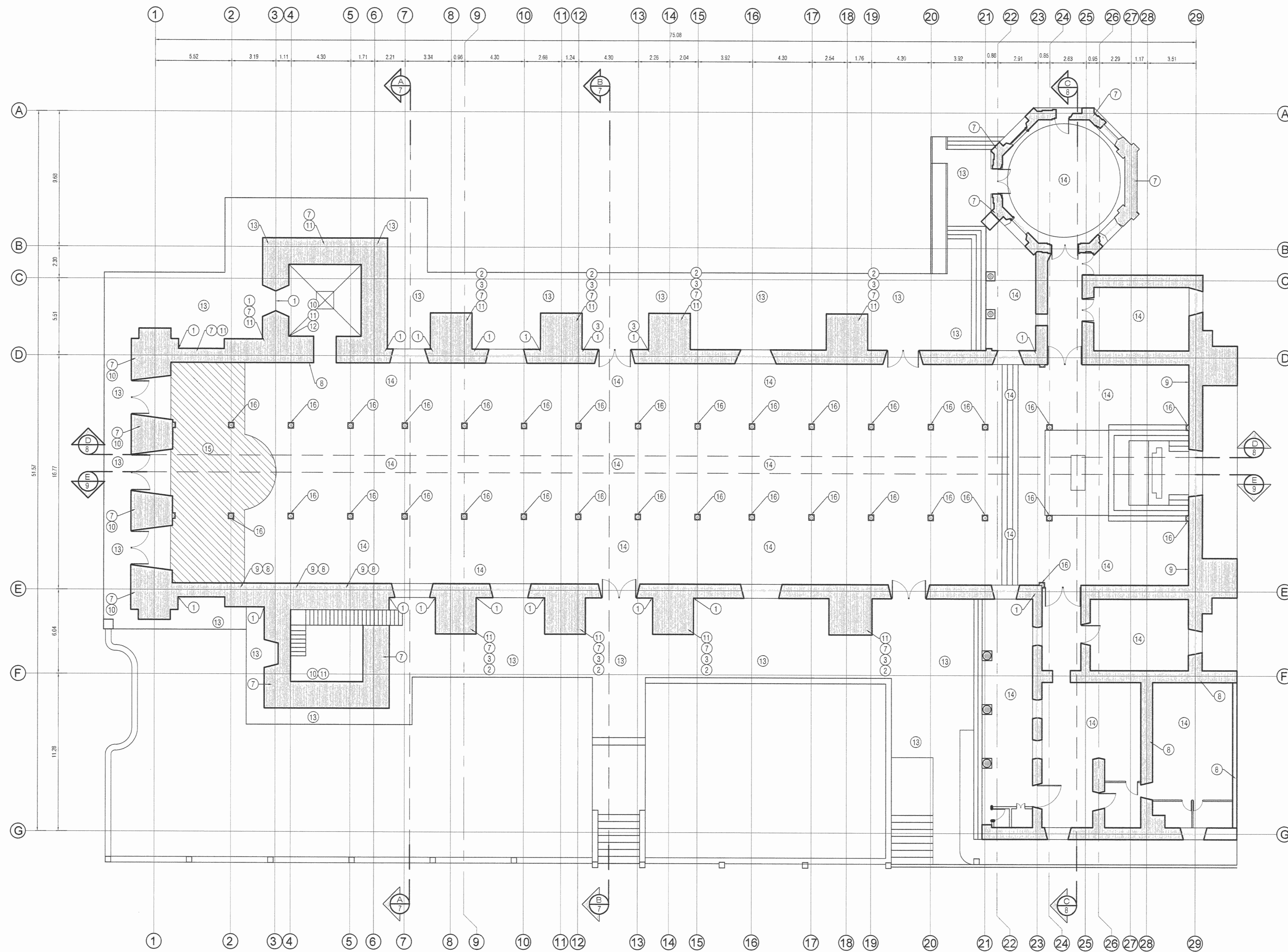

UBICACION DE DAÑOS EN PLANTA DEL TEMPLO
ESCALA 1:100

LISTA DE DAÑOS	
1	GRETA VERTICAL
2	GRETA DIAGONAL
3	GRETA HORIZONTAL
4	DETORNADO DE VIGAS DE MADERA
5	DETORNADO DE ELEMENTOS DE MADERA DE CERRAMIENTOS DE TECTO
6	DETORNADO DE CLAVOS/ROSAS DE MADERA EN TECHOS
7	SUCIEDAD EN PAREDES Y EN SUPERFICIES DE TECTO DE CAL Y CANTO
8	DAÑOS EN PINTURA
9	PRESENCIA DE HUMEDAD EN PAREDES
10	SUCIEDAD POR AVES
11	PRESENCIA DE PLANTAS Y MALISCO
12	BARBIA
13	DETORNADO DE ASOSAS PERMETALES Y DE CANALES DE EVACUACION DE AGUAS PLUVIALES
14	DETORNADO DE PEGOS INTERNOS DE MOSAICO Y MARBOL
15	DETORNADO EN PEGOS DE MADERA
16	DAÑOS EN CERRAMIENTO DE COLUMNAS INTERNAS
17	DAÑOS EN CIELOS DE MADERA
18	SUCIEDAD EN PLENUM
19	FILTRACIONES DE TECHOS
20	TEJAS DE BARRIO FALTANTES

PROYECTO:
REFORZAMIENTO ESTRUCTURAL
DE LA PARROQUIA INMACULADA
CONCEPCION DE MARIA DE
HEREDIA

PROPIETARIO:
TEMPORALIDADES DE LA
ARQUIDIÓCESIS DE SAN JOSÉ

PROVINCIA 4ª HEREDIA	CANTON 1ª HEREDIA	DISTRITO 1ª HEREDIA
-------------------------	----------------------	------------------------

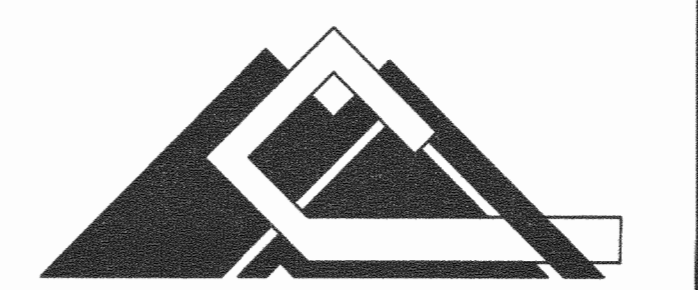

Miguel Cruz y Asociados, Ltda
Ingeniería Estructural

PROFESIONAL RESPONSABLE OBRA ESTRUCTURAL

NOMBRE: ING. MIGUEL CRUZ AZOPEFA

FIRMA: _____ Nº REG.: IC-2296

LEVANTAMIENTO DE DAÑOS:

ING. FABRICIO CHAVARRIA SALAS

DRILLO ASISTIDO POR COMPUTADORA

TALLER DE DRILLO MIGUEL CRUZ Y ASOCIADOS

INFORMACION REGISTRO PUBLICO

PROPIETARIO: TEMPORALIDADES DE LA ARQUIDIÓCESIS DE SAN JOSÉ

Nº CATASTRO: _____

SITAS: _____

CONTENIDO:
- UBICACION DE DAÑOS EN PLANTA DEL TEMPLO.

ESCALA	FECHA	LÁMINA
INDICADA	DICIEMBRE 2010	S02

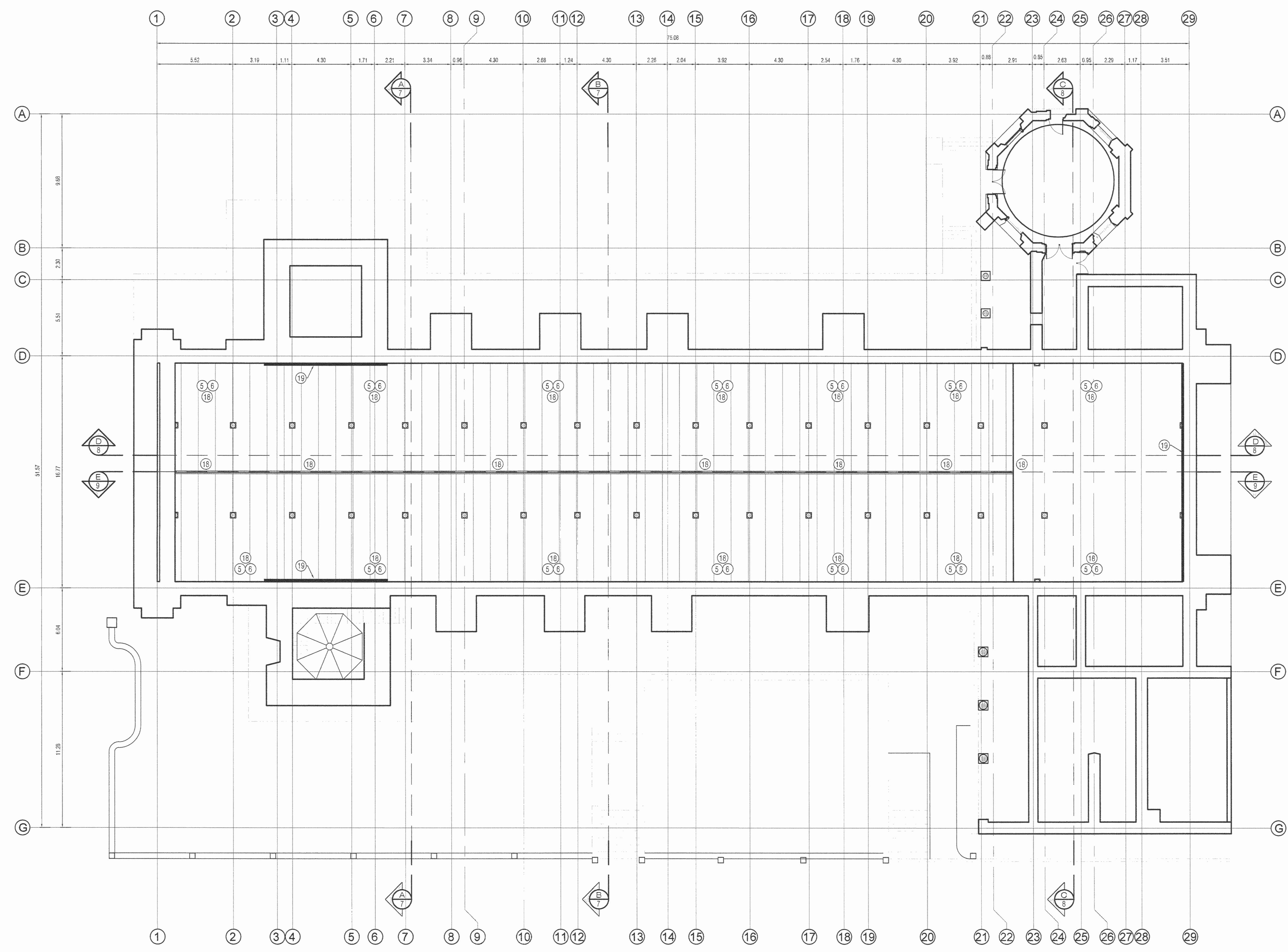

UBICACION DE DAÑOS EN ESTRUCTURA DE TECHOS DEL TEMPLO

ESCALA: 1:100

LISTA DE DAÑOS	
1	GRETA VERTICAL
2	GRETA DIAGONAL
3	GRETA HORIZONTAL
4	DETERIORO DE VISAS DE MADERA
5	DETERIORO DE ELEMENTOS DE MADERA DE CERCHAS DE TECHO
6	DETERIORO DE CLAVANDOS DE MADERA EN TECHOS
7	SUCIEDAD EN PAREDES Y EN SUPERFICIES DE TECHO DE CAL Y CANTO
8	DAÑOS EN PINTURA
9	PRESENCIA DE HUMEDAD EN PAREDES
10	SUCIEDAD POR AVES
11	PRESENCIA DE PLANTAS Y MUSGO
12	RESIDUA
13	DETERIORO DE ACERAS PERIMETRALES Y DE CANALES DE EVACUACION DE AGUAS PLUVIALES
14	DETERIORO DE PISOS INTERIOS DE MORTAZO Y MARMO
15	DETERIORO EN PISOS DE MADERA
16	DAÑOS EN CERRAMIENTO DE COLUMNAS INTERIAS
17	DAÑOS EN CIELOS DE MADERA
18	SUCIEDAD EN PLENUM
19	FILTRACIONES DE TECHOS
20	TEJAS DE BARRO FALTANTES

PROYECTO:
REFORZAMIENTO ESTRUCTURAL DE LA PARROQUIA INMACULADA CONCEPCION DE MARIA DE HEREDIA

PROPIETARIO:
TEMPORALIDADES DE LA ARQUIDIÓCESIS DE SAN JOSÉ

PROVINCIA: 4ª HEREDIA	CANTON: 1ª HEREDIA	DISTRITO: 1ª HEREDIA
--------------------------	-----------------------	-------------------------

Miguel Cruz y Asociados, Ltda
Ingeniería Estructural

PROFESIONAL RESPONSABLE OBRA ESTRUCTURAL
NOMBRE: ING. MIGUEL CRUZ AZOFEFA
FIRMA: _____ Nº REG.: IC-2298

LEVANTAMIENTO DE DAÑOS:
ING. FABRICIO CHAVARRIA SALAS
DIBUJO ASISTIDO POR COMPUTADORA
TALLER DE DIBUJO MIGUEL CRUZ Y ASOCIADOS

INFORMACION REGISTRO PUBLICO
PROPIETARIO: TEMPORALIDADES DE LA ARQUIDIÓCESIS DE SAN JOSÉ
Nº CATASTRO: _____
SITAS: _____

CONTENIDO:
- UBICACION DE DAÑOS EN ELEMENTOS DEL TECHO

ESCALA: INDICADA	FECHA: DICIEMBRE 2010	LAMINA: 503
---------------------	--------------------------	----------------

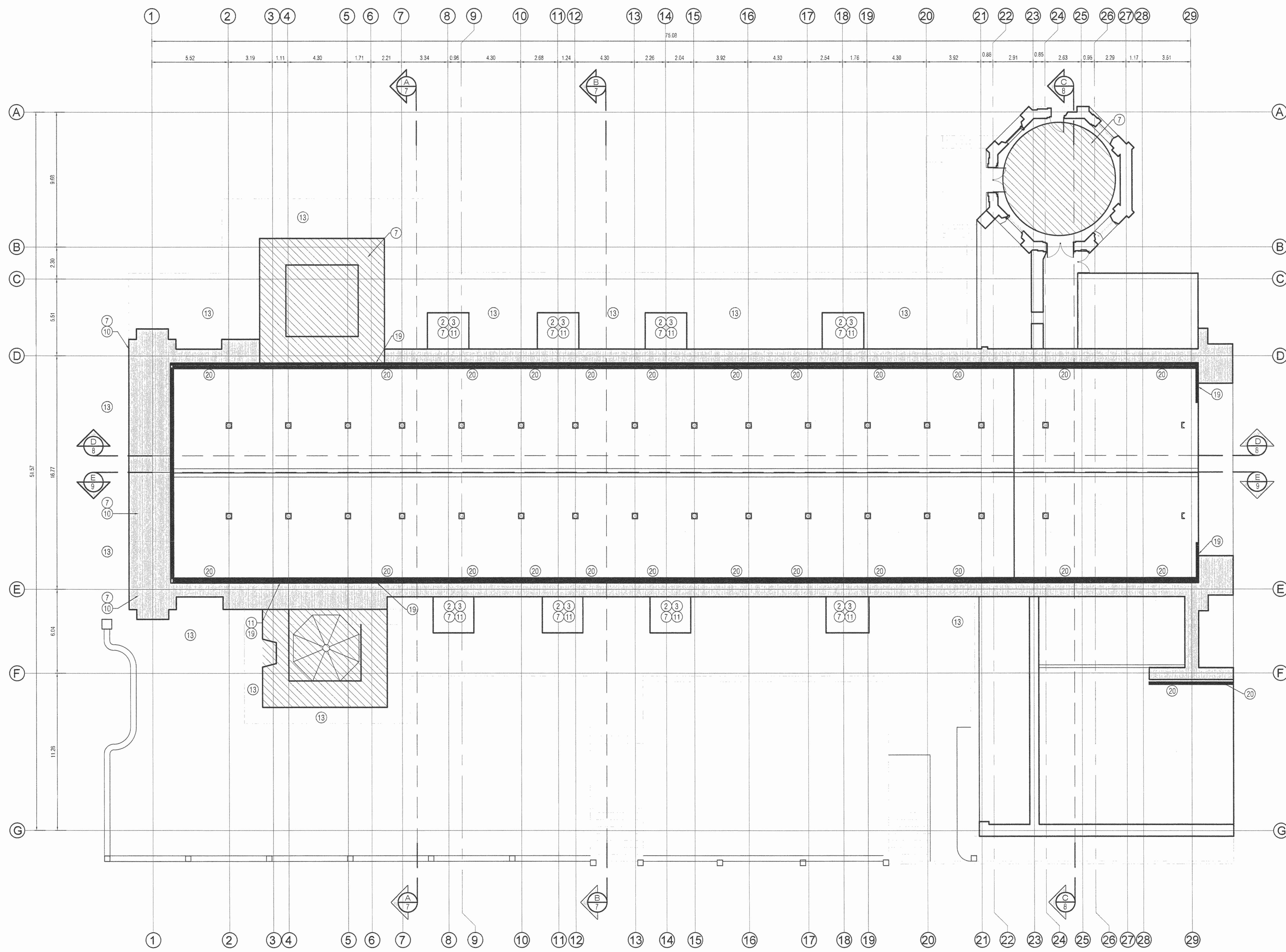

LISTA DE DAÑOS	
1	GRETA VERTICAL
2	GRETA DIAGONAL
3	GRETA HORIZONTAL
4	DETERIORO DE VIGAS DE MADERA
5	DETERIORO DE ELEMENTOS DE MADERA DE CERCHAS DE TECHO
6	DETERIORO DE CLAVADORES DE MADERA EN TECHOS
7	SUCIEDAD EN PAREDES Y EN SUPERFICIES DE TECHO DE CAL Y GUAJO
8	DAÑOS EN PINTURA
9	PRESENCIA DE HUMEDAD EN PAREDES
10	SUCIEDAD POR AHES
11	PRESENCIA DE PLAYAS Y MUGGO
12	BAJURA
13	DETERIORO DE ACERAS PERIMETRALES Y DE CANALES DE EVACUACION DE AGUAS PLUVIALES
14	DETERIORO DE PISOS INTERNOS DE MOSAICO Y MARMOL
15	DETERIORO EN PISOS DE MADERA
16	DAÑOS EN CERRAMIENTO DE COLUMNAS INTERNAS
17	DAÑOS EN CIELOS DE MADERA
18	SUCIEDAD EN PLENAM
19	FILTRACIONES DE TECHOS
20	TEJAS DE BARRO FALTANTES

UBICACION DE DAÑOS EN CUBIERTA DE TECHOS DEL TEMPLO
ESCALA 1:100

C:\Juan Pinedo 2010\Inmateria\Concepcion\Plano de daños\04-DAÑOS EN ESTRUCTURA DEL TECHO.dwg AutoCAD/1/2011 02:15pm

PROYECTO:
REFORZAMIENTO ESTRUCTURAL DE LA PARROQUIA INMACULADA CONCEPCION DE MARIA DE HEREDIA

PROPIETARIO:
TEMPORALIDADES DE LA ARQUIDIÓCESIS DE SAN JOSÉ

PROVINCIA 4° HEREDIA	CANTON 1° HEREDIA	DISTRITO 1° HEREDIA
-------------------------	----------------------	------------------------

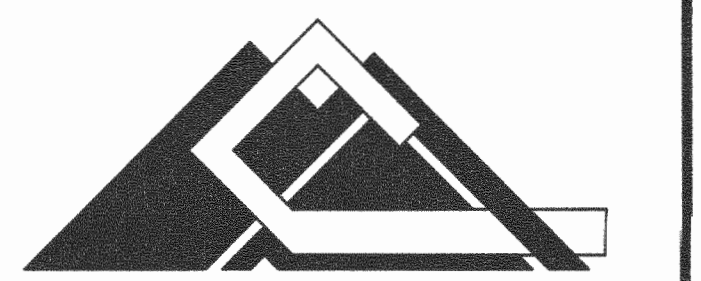

Miguel Cruz y Asociados, Ltda
Ingeniería Estructural

PROFESIONAL RESPONSABLE OBRA ESTRUCTURAL
NOMBRE: ING. MIGUEL CRUZ AZOFFA

FRMA: _____ N° REG. - JC-2268

LEVANTAMIENTO DE DAÑOS:
ING. FABRICIO CHAVARRIA SALAS

DEBIDO ASISTIDO POR COMPUTADORA
TALLER DE DIBUJO MIGUEL CRUZ Y ASOCIADOS

INFORMACION REGISTRO PUBLICO
PROPIETARIO: TEMPORALIDADES DE LA ARQUIDIÓCESIS DE SAN JOSÉ

N° CATASTRO: _____

SITAS: _____

CONTENIDO:
- UBICACION DE DAÑOS EN ESTRUCTURA DEL TECHO DEL TEMPLO.

ESCALA INDICADA	FECHA DICIEMBRE 2010	LAMINA S04 S-09
--------------------	-------------------------	-----------------------

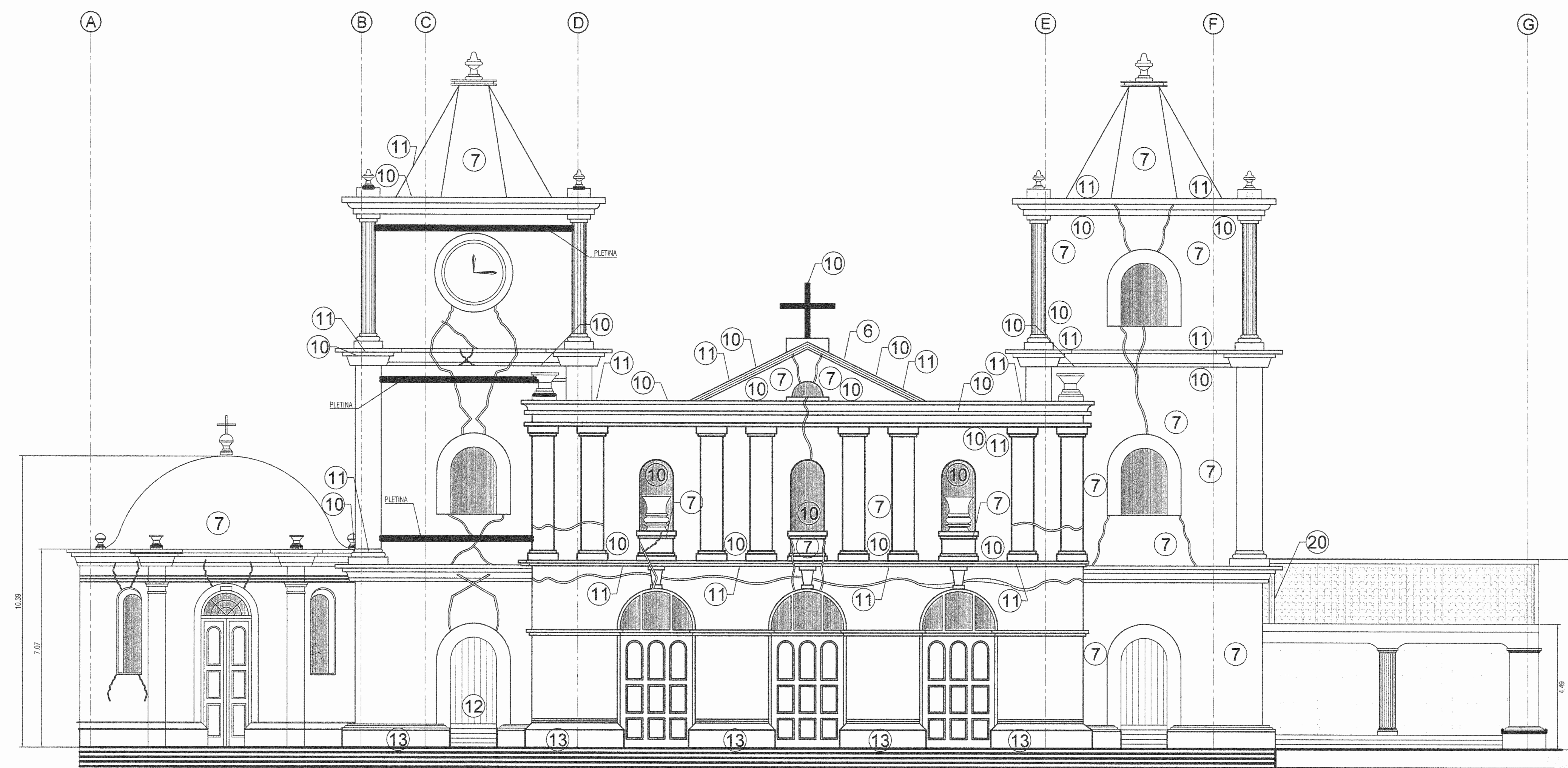

UBICACION DE GRIETAS Y DAÑOS EN FACHADA PRINCIPAL (OESTE)
ESCALA 1:100

LISTA DE DAÑOS	
1	GRIETA VERTICAL
2	GRIETA OBLICUA
3	GRIETA HORIZONTAL
4	DETERIORO DE MASAS DE MADERA
5	DETERIORO DE ELEMENTOS DE MADERA DE CUBIERTOS DE TECHO
6	DETERIORO DE CLAVAJEROS DE MADERA EN TECHOS
7	SUCESOS EN PAREDES Y EN SUPERFICIES DE TECHO DE CAL Y GASTO
8	DAÑOS EN PINTURA
9	PRESENCIA DE HUMEDAD EN PAREDES
10	SUCESOS POR AHOS
11	PRESENCIA DE PLANTAS Y MUSGO
12	SABURA
13	DETERIORO DE ACERAS PERIMETRALES Y DE CANALES DE EVACUACION DE AGUAS PLUVIALES
14	DETERIORO DE PISOS INTERIORS DE MOSAICO Y MARMOLO
15	DETERIORO EN PISOS DE MADERA
16	DAÑOS EN ESTREMIENTO DE COLUMNAS INTERIORS
17	DAÑOS EN CIELOS DE MADERA
18	SUCESOS EN PLENUM
19	FALTRACIONES DE TECHOS
20	TEJAS DE BARRO FALTANTES

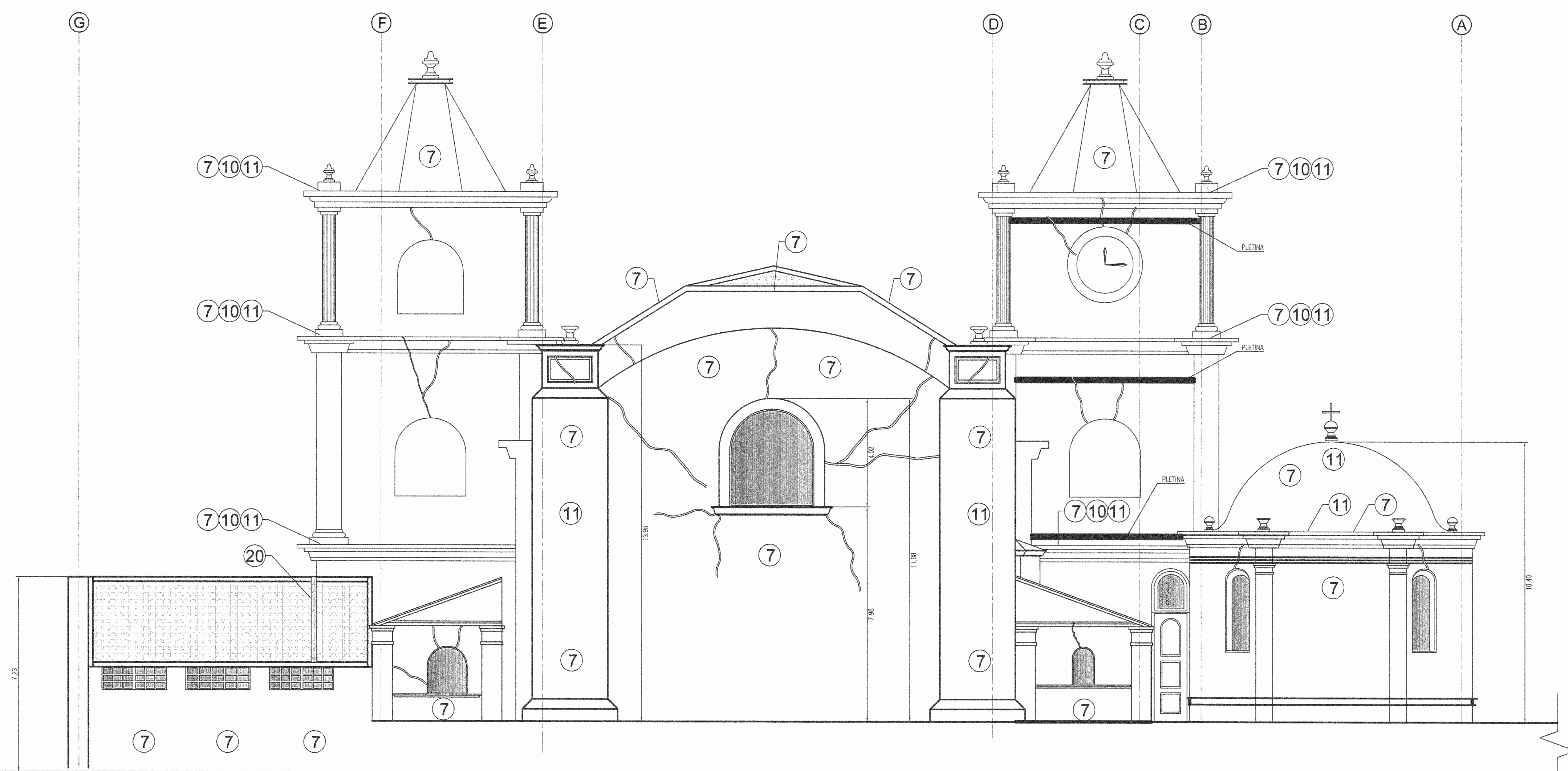

UBICACION DE GRIETAS Y DAÑOS EN FACHADA POSTERIOR (ESTE)
ESCALA 1:100

PROYECTO:
REFORZAMIENTO ESTRUCTURAL DE LA PARROQUIA INMACULADA CONCEPCION DE MARIA DE HEREDIA

PROPIETARIO:
TEMPORALIDADES DE LA ARQUIDIÓCESIS DE SAN JOSE

PROVINCIA 4ª HEREDIA	CANTON 1ª HEREDIA	DISTRITO 1ª HEREDIA
-------------------------	----------------------	------------------------

Miguel Cruz y Asociados, Ltda
Ingeniería Estructural

PROFESIONAL RESPONSABLE OBRA ESTRUCTURAL
NOMBRE: ING. MIGUEL CRUZ AZUFEFA
FIRMA: _____ Nº REG: JC-2206

LEVANTAMIENTO DE DAÑOS:
ING. FABRICIO CHAVARRIA SALAS
DIBUJO ASISTIDO POR COMPUTADORA
TALLER DE DIBUJO MIGUEL CRUZ Y ASOCIADOS

INFORMACION REGISTRO PUBLICO
PROPIETARIO: TEMPORALIDADES DE LA ARQUIDIÓCESIS DE SAN JOSE
Nº CATASTRO: _____
SITIO: _____

CONTENIDO:
- UBICACION DE GRIETAS Y DAÑOS EN FACHADA PRINCIPAL
- UBICACION DE GRIETAS Y DAÑOS EN FACHADA POSTERIOR

ESCALA	FECHA	LAMINA
INDICADA	DICIEMBRE 2010	5/05

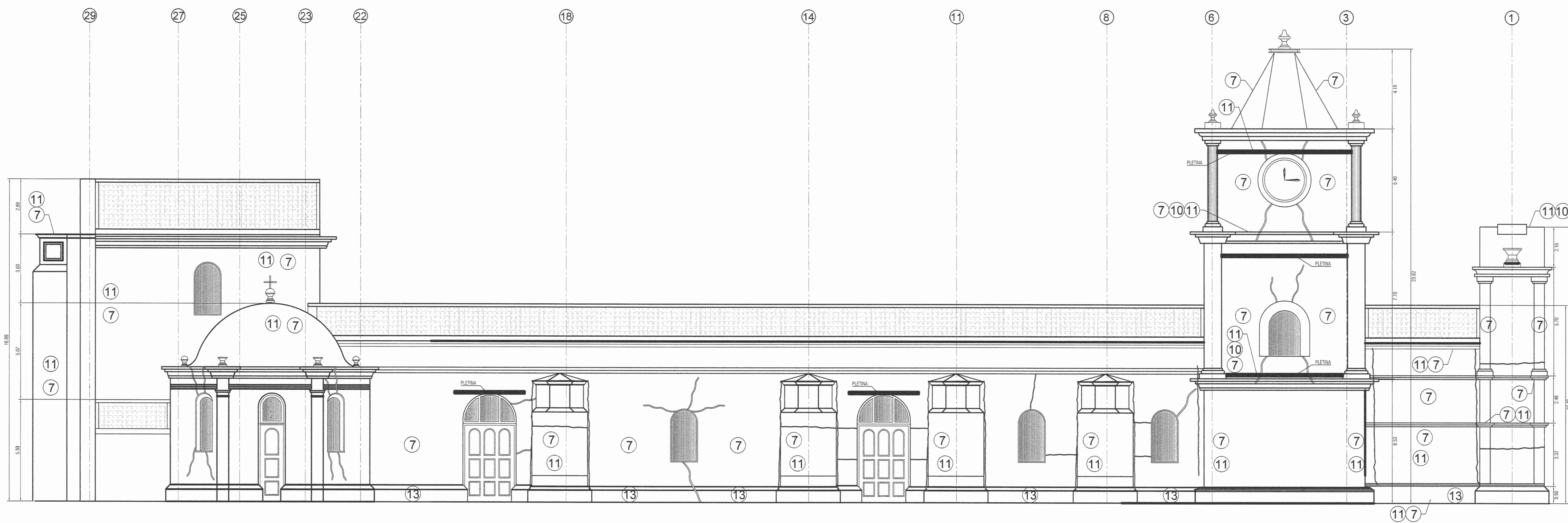

UBICACION DE GRIETAS Y DAÑOS EN FACHADA NORTE

ESCALA 1:100

LISTA DE DAÑOS	
1	GRIETA VERTICAL
2	GRIETA DIAGONAL
3	GRIETA HORIZONTAL
4	DETERIORO DE VIGAS DE MADERA
5	DETERIORO DE ELEMENTOS DE MADERA DE CERCANAS DE TECHO
6	DETERIORO DE CLAVADORES DE MADERA EN TECHOS
7	SUCIEDAD EN PAREDES Y EN SUPERFICIES DE TECHO DE CAL Y CANTO
8	DAÑOS EN PINTURA
9	PRESENCIA DE HUMEDAD EN PAREDES
10	SUCIEDAD POR AVES
11	PRESENCIA DE PLANTAS Y MASCOS
12	BARBIA
13	DETERIORO DE ASERRAS FIRMATALES Y DE CANALES DE EVACUACION DE AGUAS PLUVIALES
14	DETERIORO DE PIEGOS INTERNOS DE MADERA Y HERRAJE
15	DETERIORO EN PEGOS DE MADERA
16	DAÑOS EN CERRAMIENTO DE COLUMNAS INTERNAS
17	DAÑOS EN CILINDROS DE MADERA
18	SUCIEDAD EN PLENILM
19	FILTRACIONES DE TECHOS
20	TEJAS DE BARRO FALTANTES

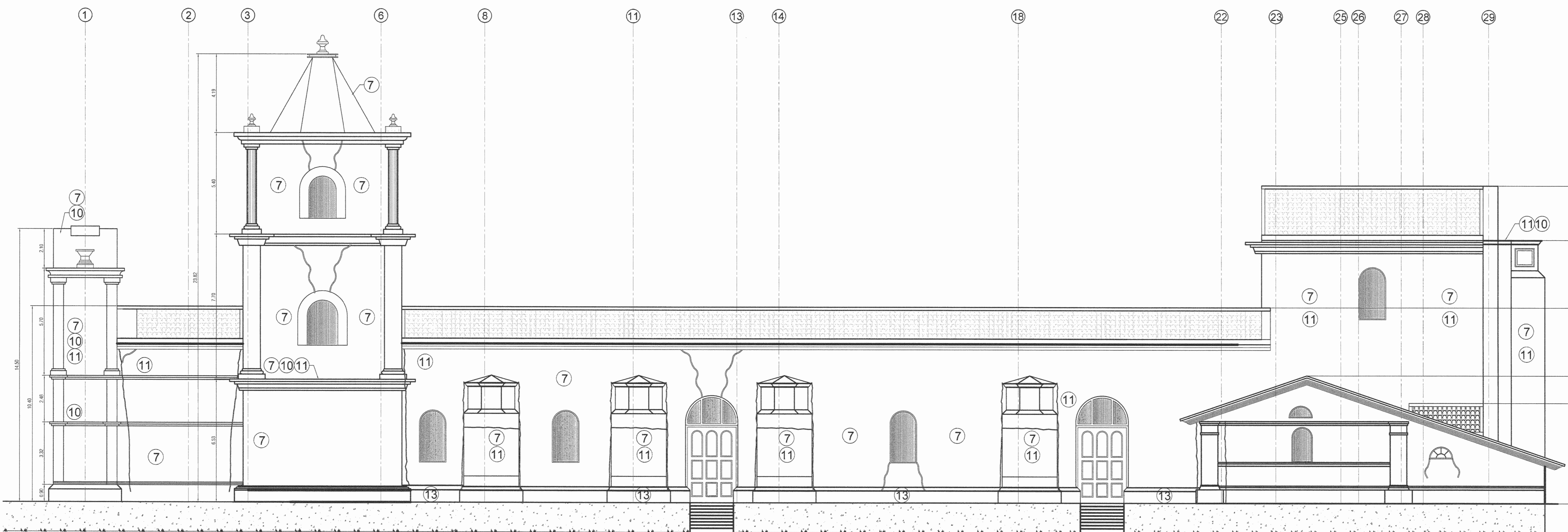

UBICACION DE GRIETAS Y DAÑOS EN FACHADA SUR

ESCALA 1:100

PROYECTO:
REFORZAMIENTO ESTRUCTURAL
DE LA PARRQUIA INMACULADA
CONCEPCION DE MARIA DE
HEREDIA

PROPIETARIO:
TEMPORALIDADES DE LA
ARQUIDIOCESIS DE SAN JOSE

PROVINCIA 4ª HEREDIA	CANTON 1ª HEREDIA	DISTRITO 1ª HEREDIA
-------------------------	----------------------	------------------------

Miguel Cruz y Asociados, Ltda
Ingeniería Estructural

PROFESIONAL RESPONSABLE OBRA ESTRUCTURAL
NOMBRE: ING. MIGUEL CRUZ AZUFREJA

FIRMA: _____ Nº REG.: IC-2266

LEVANTAMIENTO DE DAÑOS:
ING. FABRICIO CHAVARRIA SALAS

DIBUJO ASISTIDO POR COMPUTADORA
TALLER DE DISEÑO MIGUEL CRUZ Y ASOCIADOS

INFORMACION REGISTRO PUBLICO
PROPIETARIO: TEMPORALIDADES DE LA ARQUIDIOCESIS DE SAN JOSE

Nº CATASTRO: _____

SITAS: _____

CONTENIDO:
- UBICACION DE GRIETAS Y DAÑOS EN FACHADA NORTE
- UBICACION DE GRIETAS Y DAÑOS EN FACHADA SUR

ESCALA INDICADA	FECHA DICIEMBRE 2010	LAMINA 506
--------------------	-------------------------	---------------

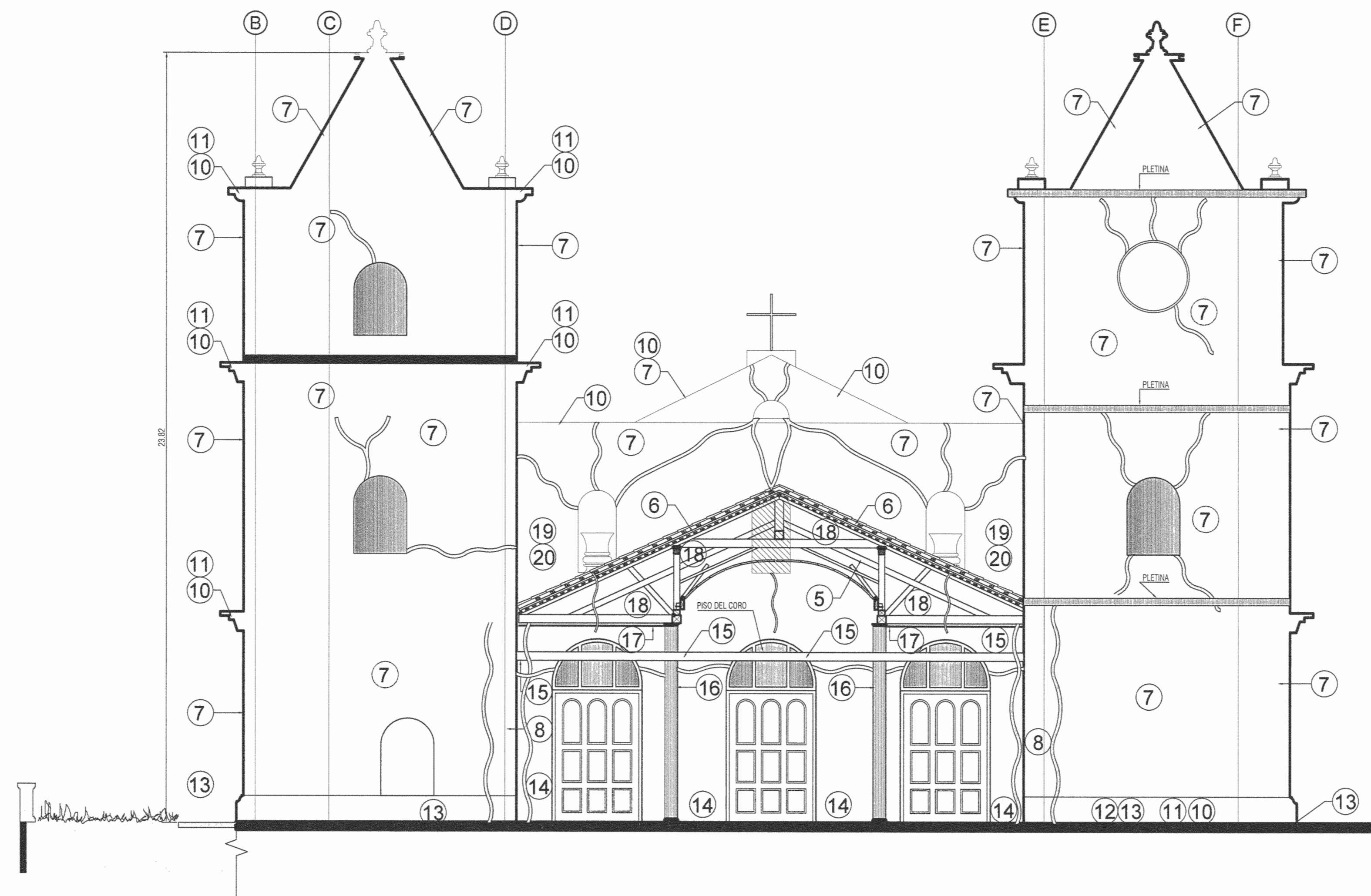

UBICACION DE GRIETAS Y DAÑOS EN CORTE A-A
ESCALA 1:100

LISTA DE DAÑOS	
1	GRIETA VERTICAL
2	GRIETA DIAGONAL
3	GRIETA HORIZONTAL
4	DETERIORO DE VIGAS DE MADERA
5	DETERIORO DE ELEMENTOS DE MADERA DE SERCHAS DE TECHO
6	DETERIORO DE CLAVADORES DE MADERA EN TECHOS
7	SUCIEDAD EN PAREDES Y EN SUPERFICIES DE TECHO DE CAL Y GANIS
8	DAÑOS EN PINTURA
9	PRESENCIA DE HUMEDAD EN PAREDES
10	SUCIEDAD POR AVES
11	PRESENCIA DE PLANTAS Y MUISO
12	BAHURA
13	DETERIORO DE ACERAS PERIMETRALES Y DE CANALES DE ENCAJACION DE AGUAS PLUVIALES
14	DETERIORO DE PISOS INTERIORS DE MARMOL Y MARBOL
15	DETERIORO EN PISOS DE MADERA
16	DAÑOS EN CERRAMIENTO DE COLUMNAS INTERIAS
17	DAÑOS EN CIELOS DE MADERA
18	SUCIEDAD EN PLENAL
19	FILTRACIONES DE TECHOS
20	TEJAS DE BARRO FALTANTES

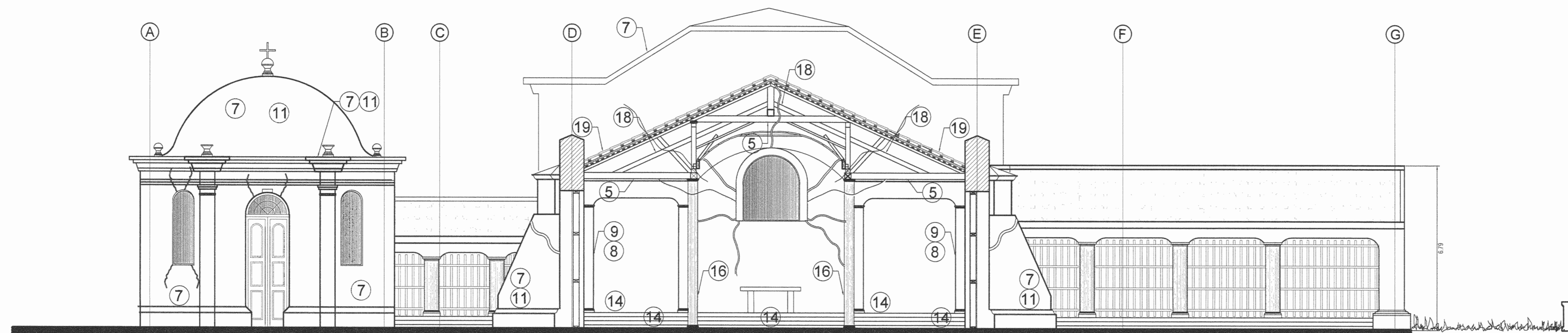

UBICACION DE GRIETAS Y DAÑOS EN CORTE B-B
ESCALA 1:100

PROYECTO:
REFORZAMIENTO ESTRUCTURAL DE LA PARROQUIA INMACULADA CONCEPCION DE MARIA DE HEREDIA

PROPIETARIO:
TEMPORALIDADES DE LA ARQUIDIOCESIS DE SAN JOSE

PROVINCIA 4-HEREDIA	CANTON 1-HEREDIA	DISTRITO 1-HEREDIA
------------------------	---------------------	-----------------------

Miguel Cruz y Asociados, Ltda
Ingenieria Estructural

PROFESIONAL RESPONSABLE OBRA ESTRUCTURAL
NOMBRE: ING. MIGUEL CRUZ AZOPEFA
FIRMA: _____ N° REG.: IC-2256

LEVANTAMIENTO DE DAÑOS:
ING. FABRICIO CHAVARRIA SALAS
DIBUJO ASISTIDO POR COMPUTADORA
TALLER DE DISEÑO MIGUEL CRUZ Y ASOCIADOS

INFORMACION REGISTRO PUBLICO
PROPIETARIO: TEMPORALIDADES DE LA ARQUIDIOCESIS DE SAN JOSE
N° CATASTRICO: _____
CITAS: _____

CONTENIDO:
- UBICACION DE GRIETAS Y DAÑOS EN CORTE A-A
- UBICACION DE GRIETAS Y DAÑOS EN CORTE B-B

ESCALA	FECHA	LAMINA
INDICADA	DICIEMBRE 2010	507 S-09

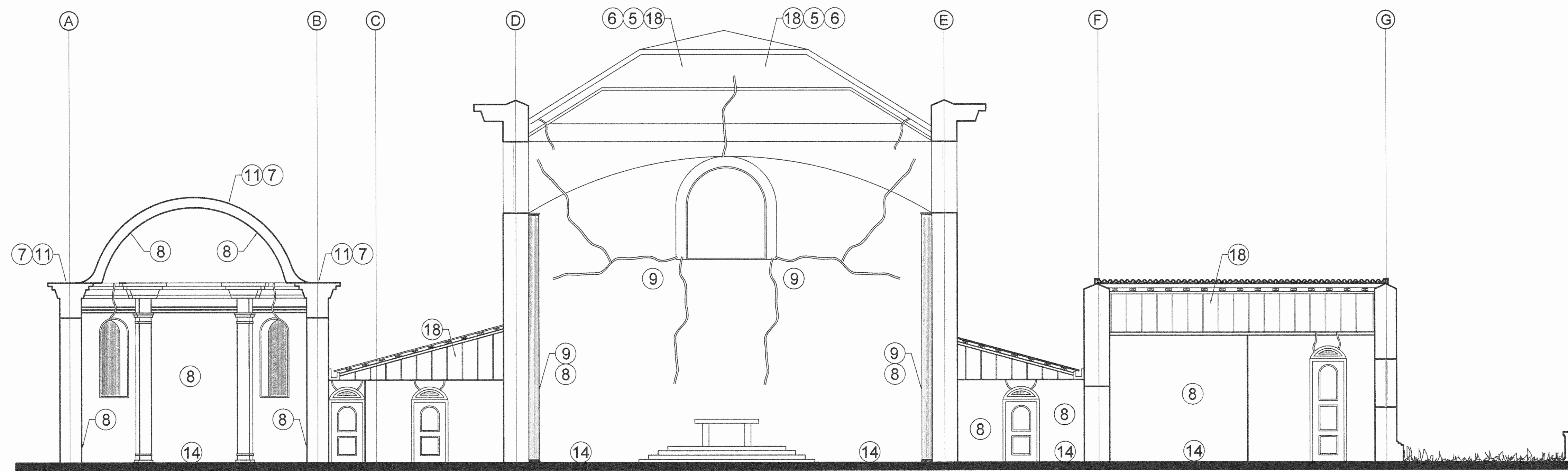

UBICACION DE GRIETAS Y DAÑOS EN CORTE C-C

ESCALA 1:100

LISTA DE DAÑOS	
1	GRETA VERTICAL
2	GRETA DIAGONAL
3	GRETA HORIZONTAL
4	DETERIORO DE VIGAS DE MADERA
5	DETERIORO DE ELEMENTOS DE MADERA DE CERRAMIENTOS DE TECHO
6	DETERIORO DE CLAVAJOS DE MADERA EN TECHOS
7	SUCIEDAD EN PAREDES Y EN SUPERFICIES DE TECHO DE CAL Y GANITO
8	DAÑOS EN PINTURA
9	PRESENCIA DE HUMEDAD EN PAREDES
10	SUCIEDAD POR AVES
11	PRESENCIA DE PLANTAS Y MUGGO
12	BASURA
13	DETERIORO DE ACCESOS, HERRAMIENTAS Y DE CANALES DE EVACUACION DE AGUAS FLUVIALES
14	DETERIORO DE PISOS INTERNOS DE MADERA Y MARMOL
15	DETERIORO EN PISOS DE MADERA
16	DAÑOS EN CERRAMIENTOS DE COLUMNAS INTERNAS
17	DAÑOS EN CIELOS DE MADERA
18	SUCIEDAD EN PLENAM
19	FILTRACIONES DE TECHOS
20	TEJAS DE BARRIO FALTANTES

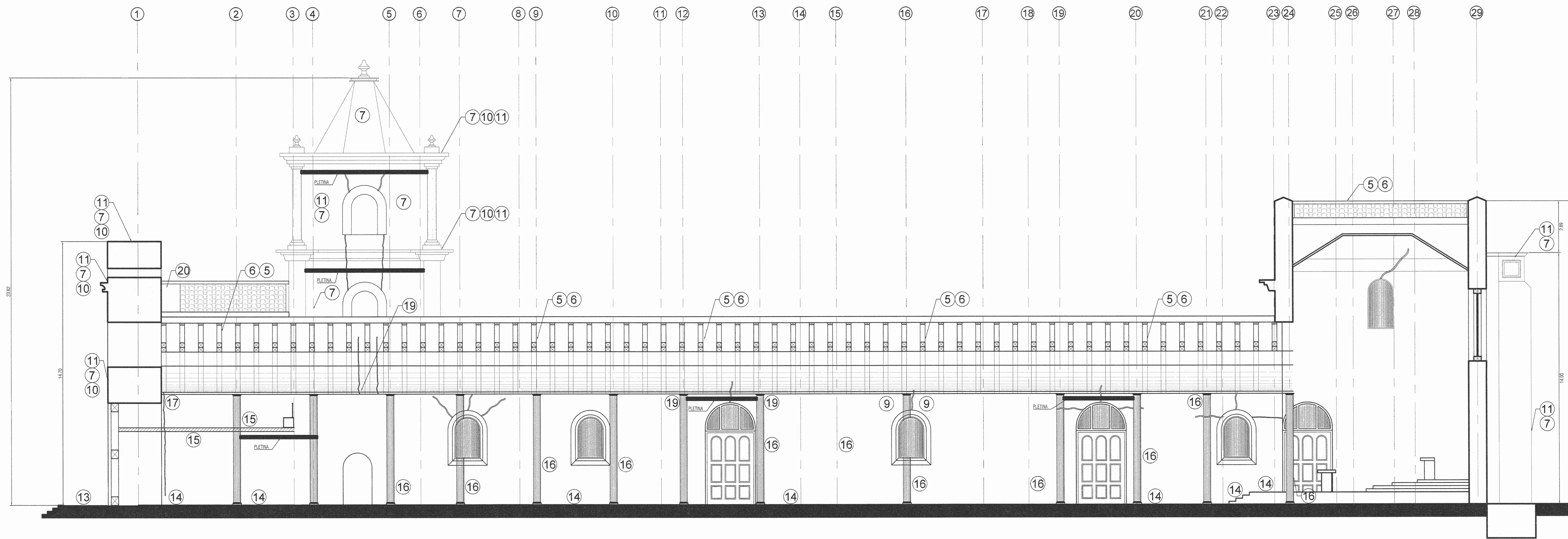

UBICACION DE GRIETAS Y DAÑOS EN CORTE D-D (ELEVACION NORTE)

ESCALA 1:100

PROYECTO:
REFORZAMIENTO ESTRUCTURAL DE LA PARROQUIA INMACULADA CONCEPCION DE MARIA DE HEREDIA

PROPIETARIO:
TEMPORALIDADES DE LA ARQUIDIOCESIS DE SAN JOSE

PROVINCIA: 4ª HEREDIA	CANTON: 1ª HEREDIA	DISTRITO: 1ª HEREDIA
--------------------------	-----------------------	-------------------------

Miguel Cruz y Asociados, Ltda
Ingeniería Estructural

PROFESIONAL RESPONSABLE OBRA ESTRUCTURAL:
NOMBRE: ING. MIGUEL CRUZ AZOFEFA

FIRMA: _____ Nº REG: 30-2268

LEVANTAMIENTO DE DAÑOS:
ING. FABRICIO CHAVARRIA SALAS

DIBUJO ASISTIDO POR COMPUTADORA
TALLER DE DIBUJO MIGUEL CRUZ Y ASOCIADOS

INFORMACION REGISTRO PUBLICO:
PROPIETARIO: TEMPORALIDADES DE LA ARQUIDIOCESIS DE SAN JOSE

Nº CATASTRO:
SITIO:

CONTENIDO:
- UBICACION DE GRIETAS Y DAÑOS EN CORTE C-C
- UBICACION DE GRIETAS Y DAÑOS EN CORTE D-D

ESCALA	FECHA	LAMINA
INDICADA	DICIEMBRE 2010	508

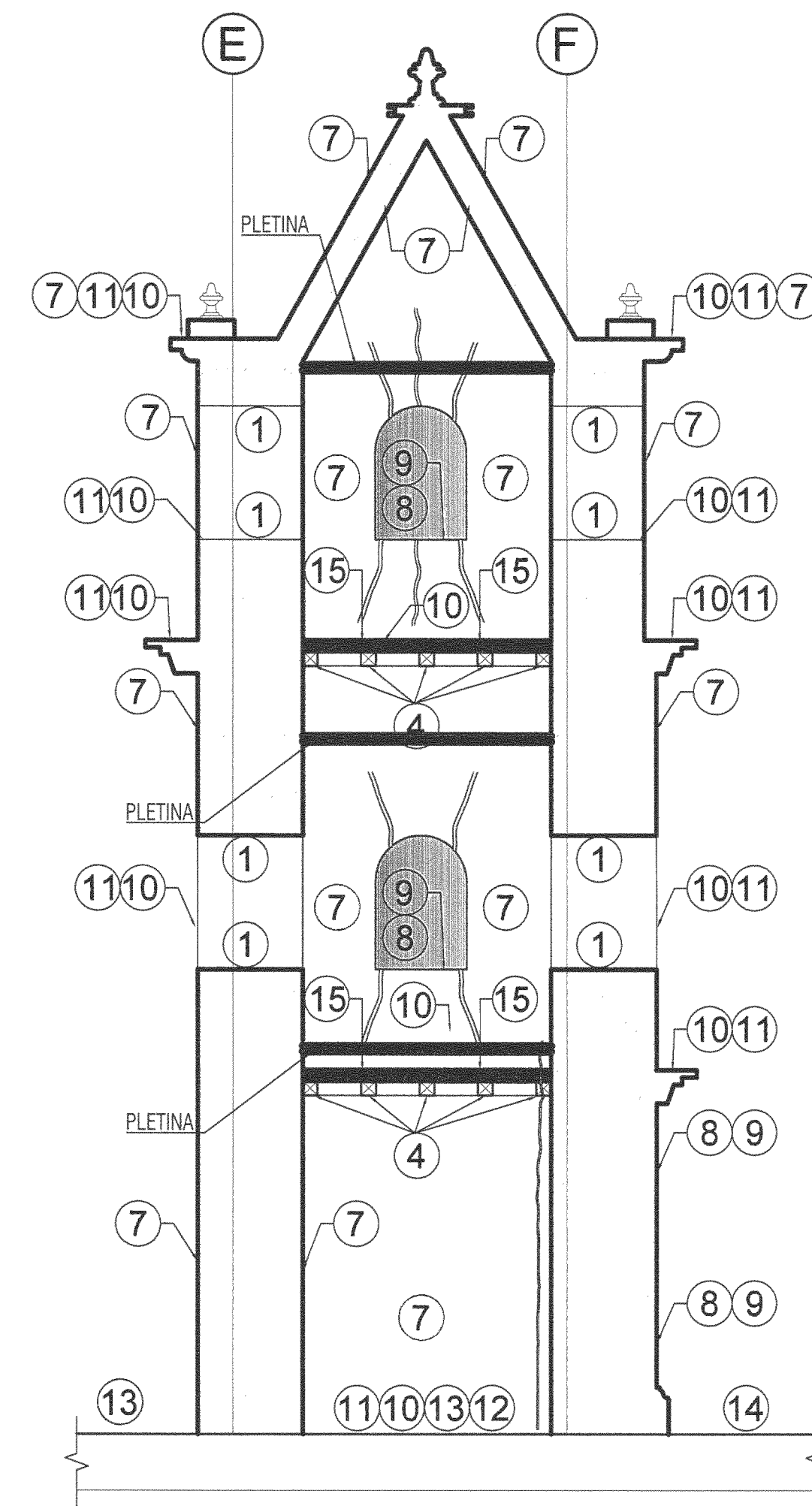

UBICACION DE GRIETAS Y DAÑOS EN TORRE NORTE
ESCALA 1:100

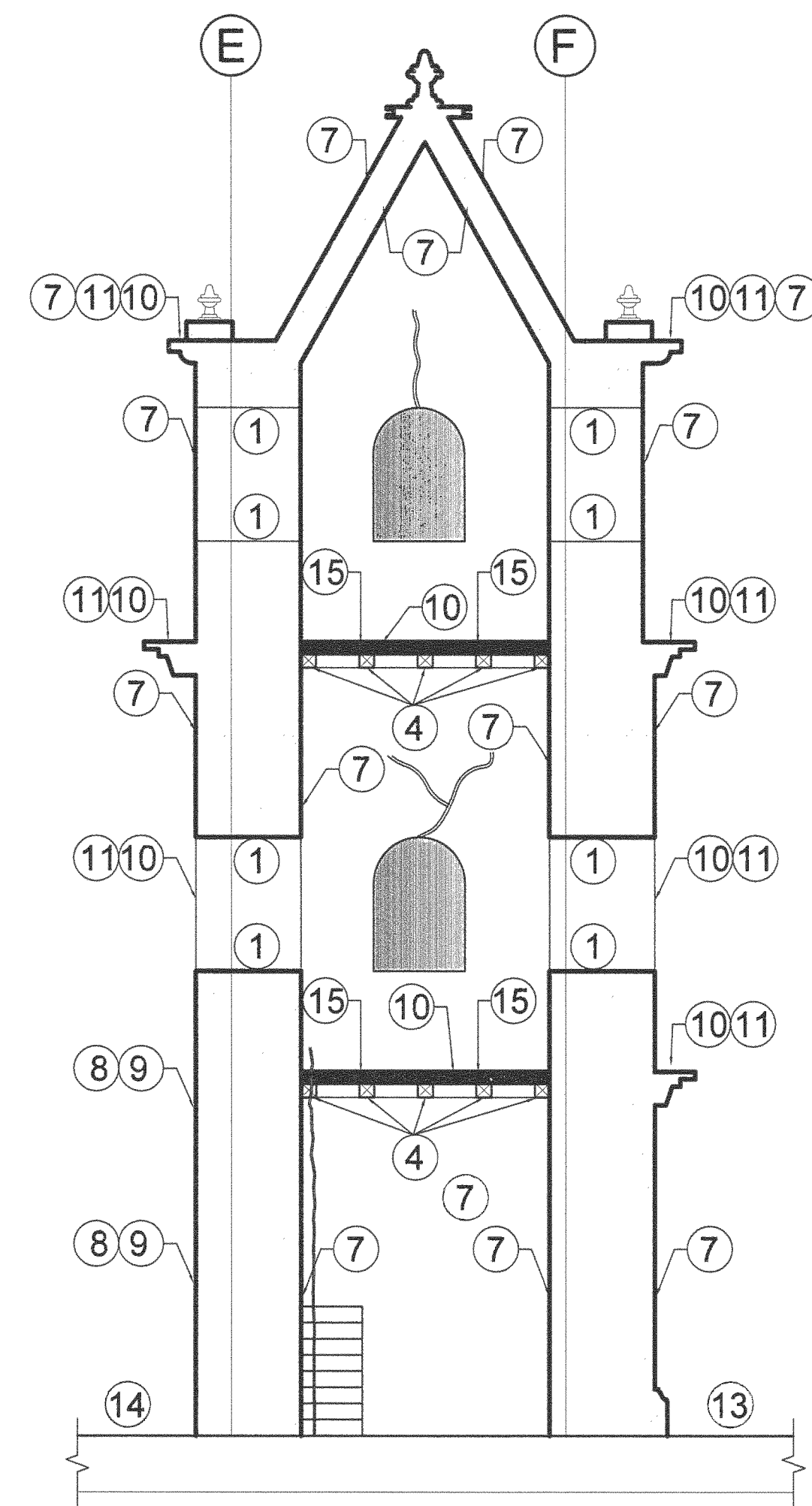

UBICACION DE GRIETAS Y DAÑOS EN TORRE SUR
ESCALA 1:100

LISTA DE DAÑOS	
1	GRIETA VERTICAL
2	GRIETA DIAGONAL
3	GRIETA HORIZONTAL
4	DETENERIO DE VIGAS DE MADERA
5	DETENERIO DE ELEMENTOS DE MADERA DE CERRAMIS DE TECHO
6	DETENERIO DE CLAVAJONES DE MADERA EN TECHO
7	SUCIEDAD EN PAREDES Y EN SUPERFICIES DE TECHO DE CAL Y CANTO
8	DAÑOS EN PINTURA
9	PRESENCIA DE HUMEDAD EN PAREDES
10	SUCIEDAD POR AGES
11	PRESENCIA DE PLANTAS Y MUSGO
12	RESACA
13	DETENERIO DE ACABOS PERIMETRALES Y DE CANALES DE EVACUACION DE AGUAS PLUVIALES
14	DETENERIO DE PISOS INTERNOS DE MACHAZO Y MARMOL
15	DETENERIO EN PISOS DE MADERA
16	DAÑOS EN SERBIAMIENTO DE COLUMNAS INTERIAS
17	DAÑOS EN CIELOS DE MADERA
18	SUCIEDAD EN PLENUM
19	FILTACIONES DE TECHO
20	TEJAS DE BARRO FALTANTES

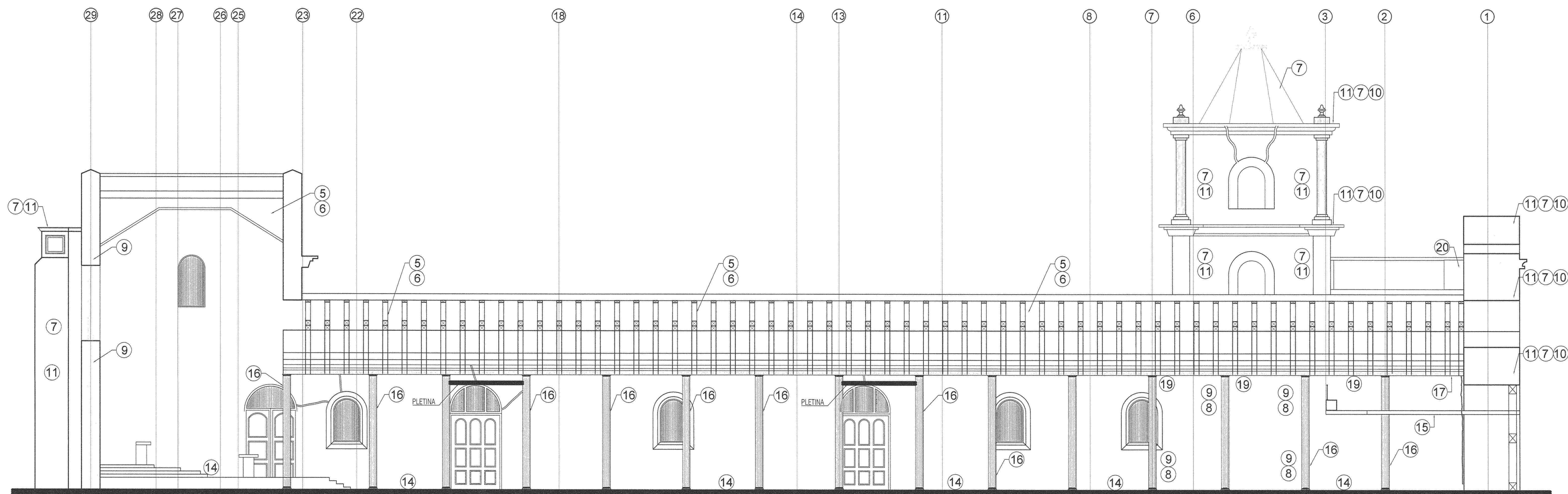

UBICACION DE GRIETAS Y DAÑOS EN CORTE E-E ELEVACION SUR
ESCALA 1:100

PROYECTO: REFORZAMIENTO ESTRUCTURAL DE LA PARROQUIA INMACULADA CONCEPCION DE MARIA DE HEREDIA

PROPIETARIO: TEMPORALIDADES DE LA ARQUIDIOCESIS DE SAN JOSE

PROVINCIA: CANTON: DISTRITO:
4° HEREDIA 1° HEREDIA 1° HEREDIA



PROFESIONAL RESPONSABLE OBRA ESTRUCTURAL
NOMBRE: ING. MIGUEL CRUZ AZOFEFA

FIRMA: N° REG.: IC-2205

LEVANTAMIENTO DE DAÑOS:
ING. FABRICIO CHAVARRIA SALAS

DIBUJO ASISTIDO POR COMPUTADORA
TALLER DE DIBUJO MIGUEL CRUZ Y ASOCIADOS

INFORMACION REGISTRO PUBLICO
PROPIETARIO: TEMPORALIDADES DE LA ARQUIDIOCESIS DE SAN JOSE

N° CATASTRO: SITAS:

CONTENIDO:
- UBICACION DE GRIETAS Y DAÑOS EN TORRE NORTE
- UBICACION DE GRIETAS Y DAÑOS EN TORRE SUR
- UBICACION DE GRIETAS Y DAÑOS EN CORTE E-E

ESCALA: FECHA: LAMINA:

INDICADA: DICIEMBRE 2010: 509

5-49