

DISTRIBUCION ARQUITECTONICA
EXISTENTE

ESC. 1 : 100

NOTA:

-TODAS LAS MEDIDAS DE LAS ELEVACIONES DEBEN SER
CORROBORADAS EN SITIO

comisión comisión revisora de permisos de construcción		
MCD MIGUEL CARRERA INGENIERO EN ARQUITECTURA		
proyecto : RESTAURACION TEMPLO DE LA PARROQUIA INMACULADA CONCEPCION		
propietario : TEMPORALIDADES DE LA IGLESIA		
provincia	cantón	distrito
HEREDIA	CENTRAL	CENTRAL
INSTITUTO VENEZOLANO DE INVESTIGACIONES CIENTÍFICAS Y TECNOLÓGICAS		
arquitecto: MIGUEL HERRERA GALLEGOS		
dibujo : VICTOR HUGO ZURIGA AGUILAR		
profesional responsable : nombre : MIGUEL HERRERA GALLEGOS		
firma : <i>[Firma]</i> nro. reg. A-3558		
profesional responsable : dirección técnica : nombre : firma : <i>[Firma]</i>		
información registro público : especifico : n° de catastro : sitio :		
contenido : DISTRIBUCION ARQUITECTONICA		
escala :	fecha :	lámina :
INDICADA	NOVIEMBRE, 2001	1 / 5



FACHADA ESTE
EXISTENTE ESC. 1 : 100

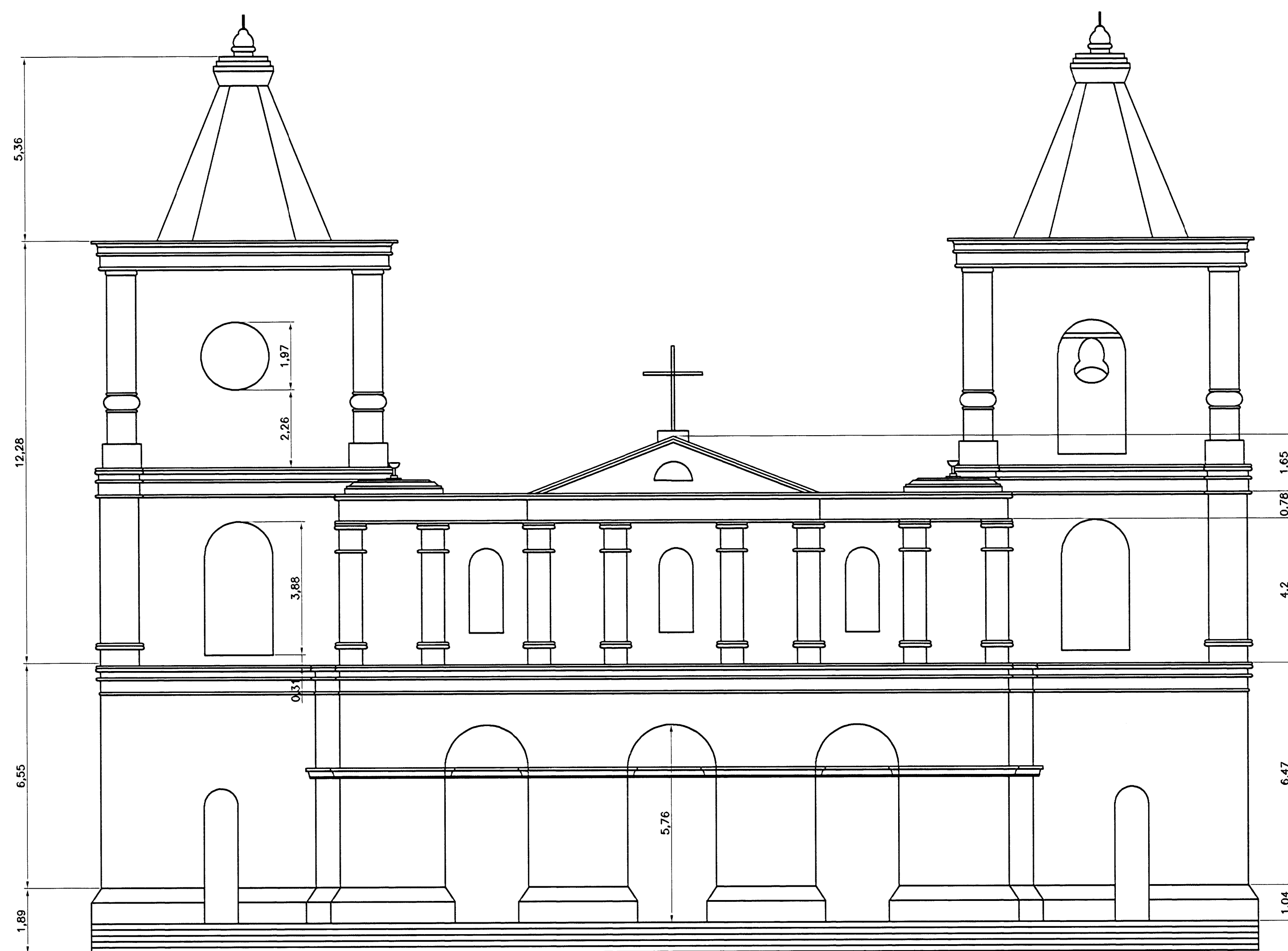

FACHADA OESTE
EXISTENTE ESC. 1 : 100

NOTA:
-TODAS LAS MEDIDAS DE LAS ELEVACIONES DEBEN SER
CORROBORADAS EN SITIO

f. De permiso

aprobación comisión revisora
de permisos de construcción



proyecto : RESTAURACION
TEMPLO DE LA PARROQUIA
INMACULADA CONCEPCION

propietario :
TEMPORALIDADES DE
LA IGLESIA

provincia	cantón	distrito
HEREDIA	CENTRAL	CENTRAL



arquitecto:
MIGUEL HERRERA GALLEGOS

dibujo : VICTOR HUGO ZUÑIGA AGUILAR

profesional responsable :
nombre : MIGUEL HERRERA GALLEGOS

firma : *[Signature]* n°reg. A-3658

profesional responsable :
dirección técnica :

nombre :
firma : *[Signature]* n°reg. *[Number]*

información registro público :

propietario :
n° de catastro :
sitios :

contenido :

FACHADA NORTE Y SUR

escala :	fecha :	lámina :
INDICADA	DICIEMBRE, 2001	2 / 5

De permisos

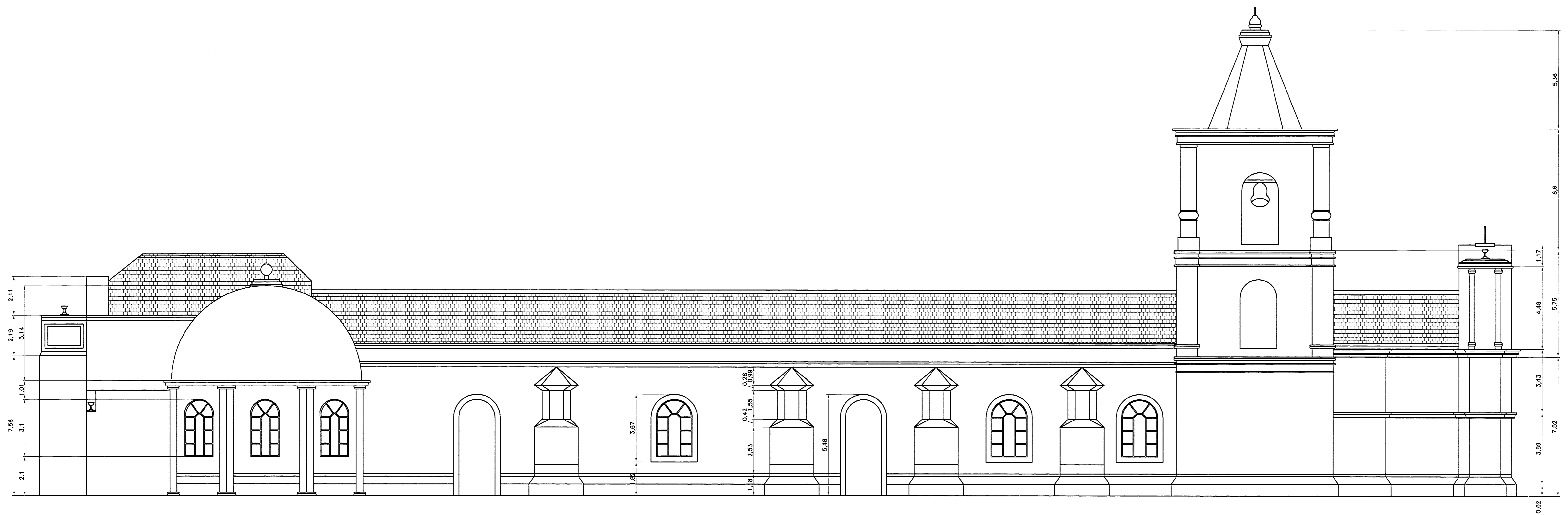

FACHADA NORTE
EXISTENTE ESC. 1 : 100

NOTA:
-TODAS LAS MEDIDAS DE LAS ELEVACIONES DEBEN SER
CORROBORADAS EN SITIO

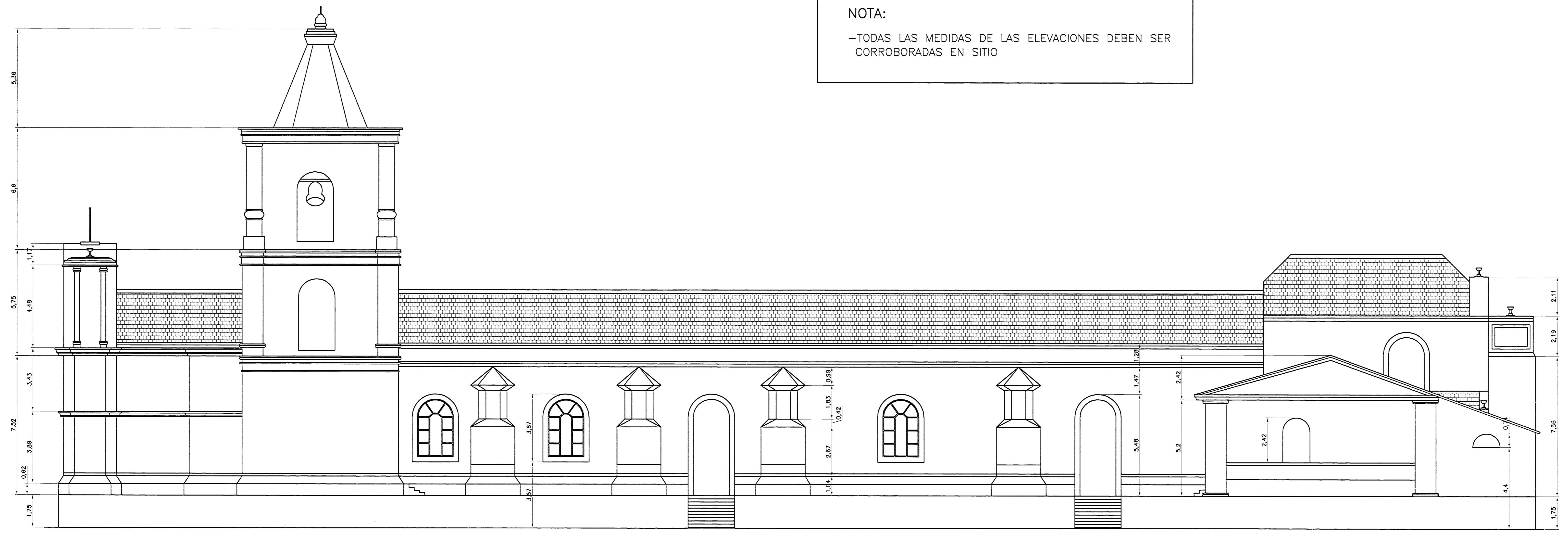

FACHADA SUR
EXISTENTE ESC. 1 : 100

aprobación comisión revisora
de permisos de construcción



proyecto : RESTAURACION
TEMPLO DE LA PARROQUIA
INMACULADA CONCEPCION

propietario : TEMPORALIDADES DE
LA IGLESIA

provincia	cantón	distrito
HEREDIA	CENTRAL	CENTRAL



arquitecto:
MIGUEL HERRERA GALLEGOS

dibujo : VICTOR HUGO ZURIGA AGUILAR
profesional responsable :
nombre : MIGUEL HERRERA GALLEGOS

firma : _____ n.º reg. A-3658
profesional responsable :
dirección técnica :
nombre : _____
firma : _____ n.º reg. _____

información registro público :
propietario :
n.º de catastro :
sitio :
contenido :

FACHADA NORTE Y SUR

escala :	fecha :	lámina :
INDICADA	DICIEMBRE, 2001	3 / 5

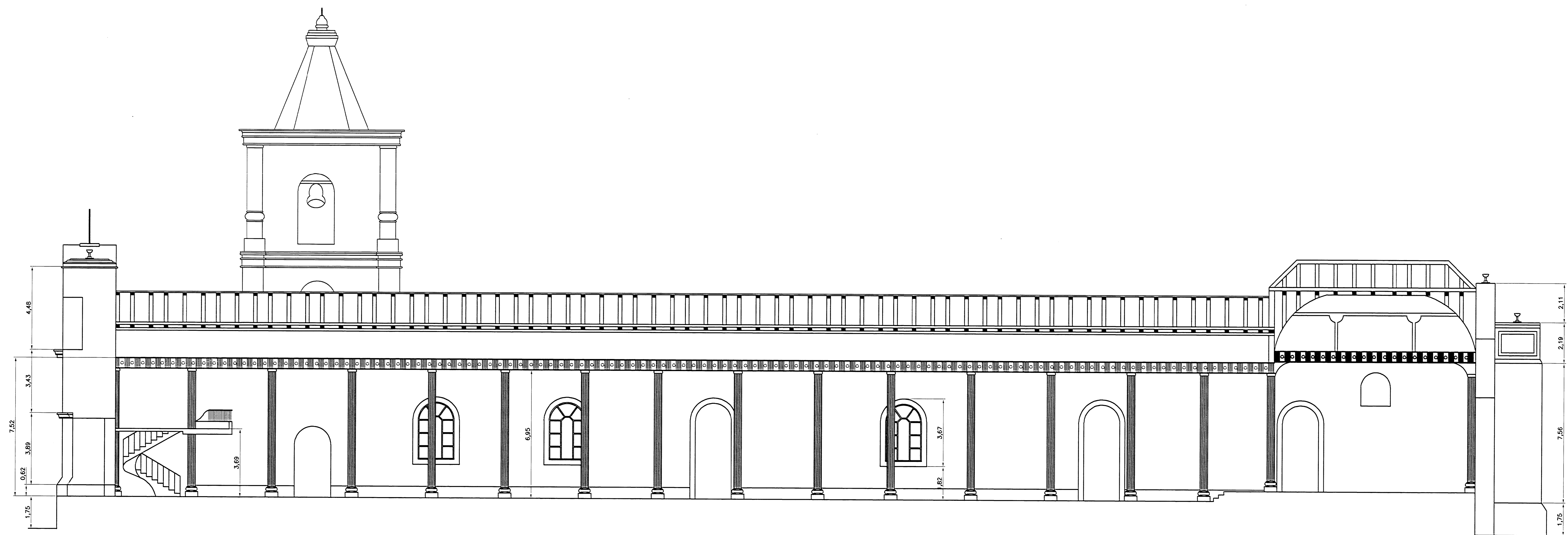

CORTE A-A
EXISTENTE ESC. 1 : 100



CORTE B-B
EXISTENTE ESC. 1 : 100

NOTA:
-TODAS LAS MEDIDAS DE LAS ELEVACIONES DEBEN SER CORROBORADAS EN SITIO

aprobación comisión revisora
de permisos de construcción



proyecto :
RESTAURACION
TEMPLO DE LA PARROQUIA
INMACULADA CONCEPCION

propietario :
TEMPORALIDADES DE
LA IGLESIA

provincia	cantón	distrito
HEREDIA	CENTRAL	CENTRAL



arquitecto:
MIGUEL HERRERA GALLEGOS

dibujo : VICTOR HUGO ZUÑIGA AGUILAR

profesional responsable :
nombre : MIGUEL HERRERA GALLEGOS

firma : _____ n.reg. A-3658

profesional responsable :
dirección técnica :
nombre : _____
firma : _____ n.reg. _____

información registro público :
propietario :
n° de catastro :
sitios :

contenido :

escala :	fecha :	lámina :
INDICADA	NOVIEMBRE, 2001	4 / 5

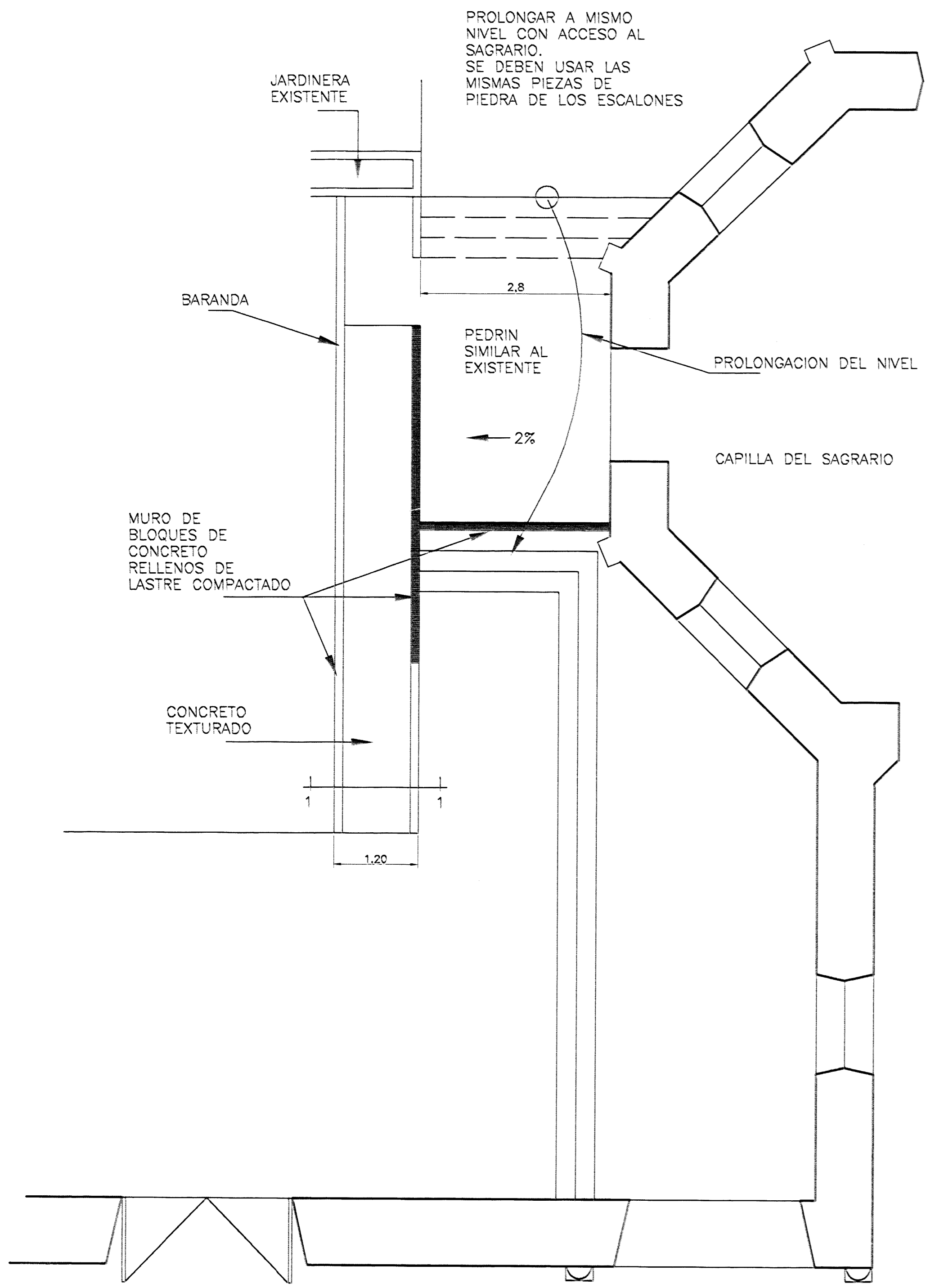

DETALLE DE RAMPAS
DET. N° 1 ESC. 1 : 50

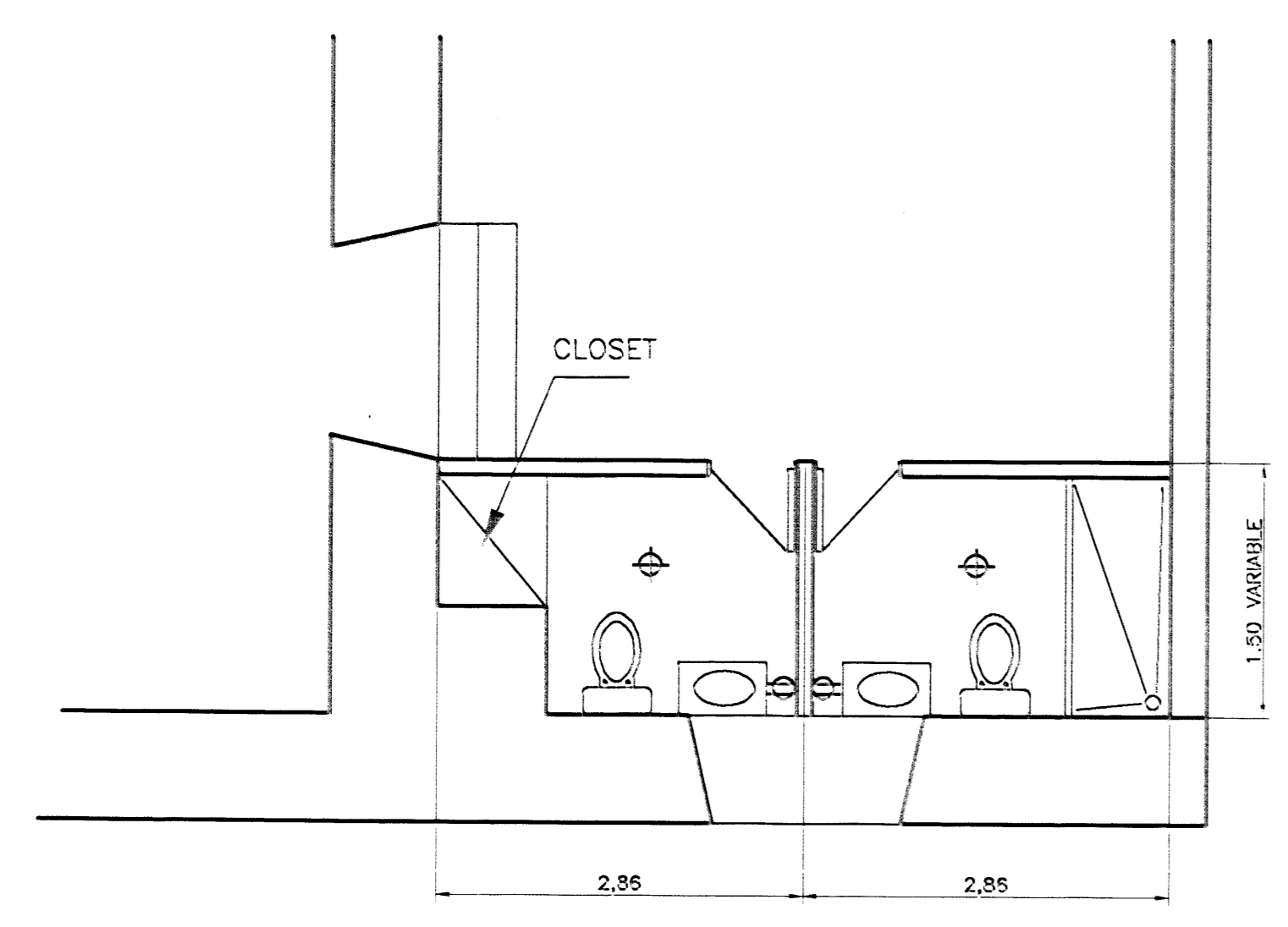

DETALLE DE BAÑOS ESC. 1 : 50

NOTA:
BAÑOS A CONSTRUIR. INCLUYE
INSTALACION ELECTRICA Y SANITARIA,
CIELO DE PLYCEM Y PUERTAS
DE PLYWOOD CON LLAVIN
PAREDES DE SISTEMA DE
MURO SECO HASTA 2.44m S.N.P.T.
PISO Y PAREDES CON ENCHAFE DE
AZULEJO HASTA 1.80m S.N.P.T.
Y PINTURA GENERAL

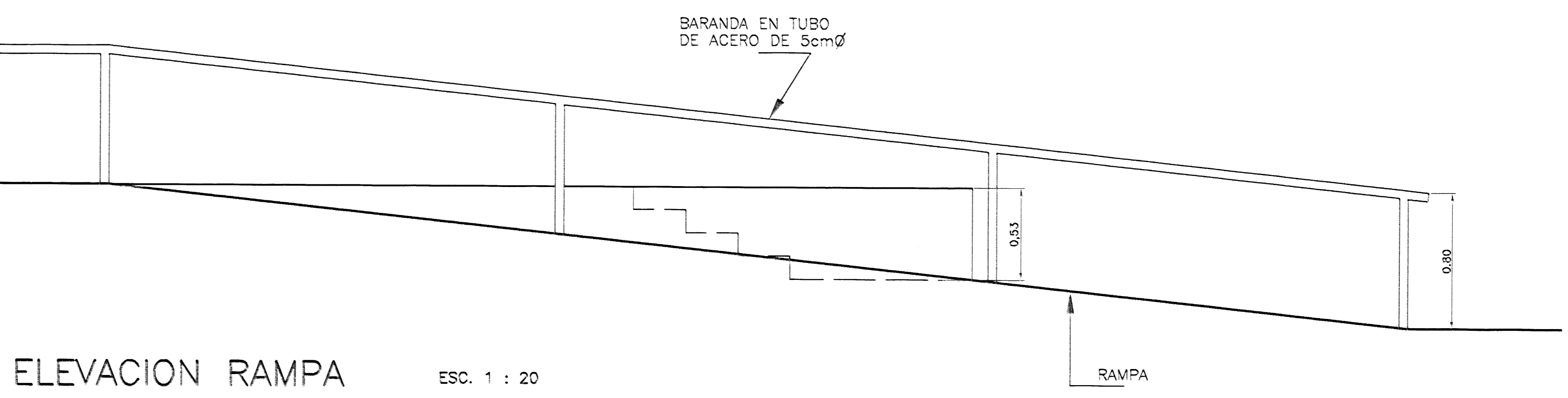

ELEVACION RAMPA ESC. 1 : 20

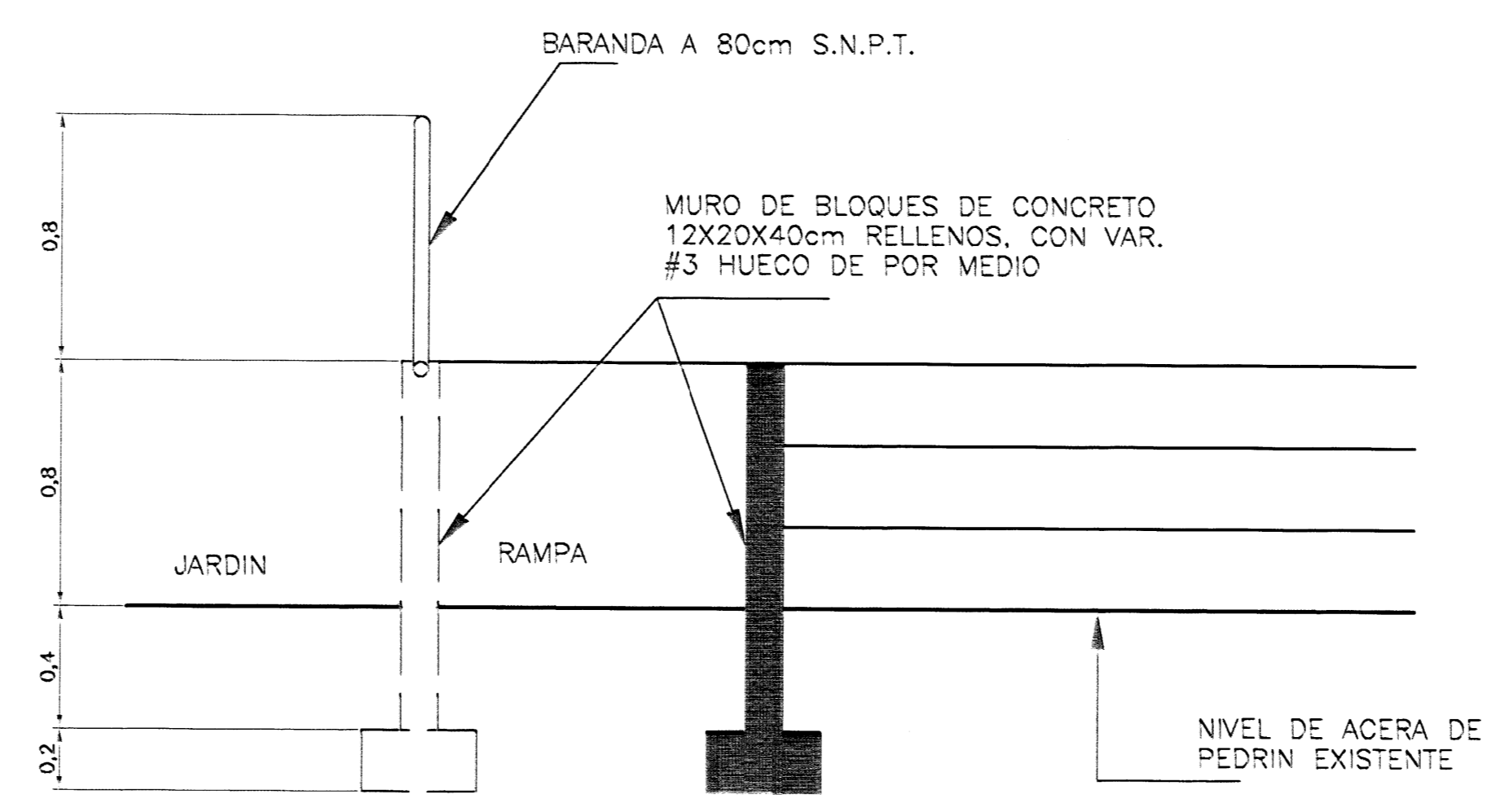

CORTE 1-1 ESC. 1 : 20

NOTA:
-TODAS LAS MEDIDAS DE LAS ELEVACIONES DEBEN SER
CORROBORADAS EN SITIO

De permisos

aprobación comisión revisora de permisos de construcción

Mdb
MIGUEL HERRERA GALLEGOS

proyecto : RESTAURACION TEMPLO DE LA PARROQUIA INMACULADA CONCEPCION

propietario : TEMPORALIDADES DE LA IGLESIA

provincia	capitán	diócesis
MEREDA	CENTRAL	CENTRAL

CEP
COMISION DE EVALUACION DE PERMISOS DE CONSTRUCCION

arquitecto : MIGUEL HERRERA GALLEGOS

dibujo : VICTOR HUGO ZURIGA AGUILAR

profesional responsable :
nombre : MIGUEL HERRERA GALLEGOS
firma : _____ num. A-3658

profesional responsable :
dirección Mérida :
nombre :
firma : _____

información registro público :
propietario :
n° de catastro :
sitio :

contenido :

AREAS A INTERVENIR

meses :	fecha :	fórmula :
NOVENA	NOVIEMBRE, 2001	5 / 5