

PLANTA ARQUITECTÓNICA BASE
 ESCALA: 1:100

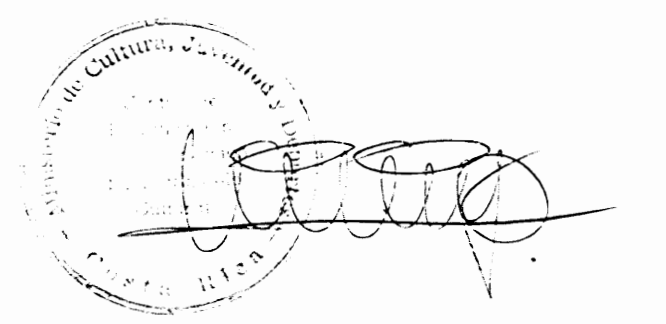

PROYECTO:
**RESTAURACIÓN Y REFORZAMIENTO
 DE LA CASA DE DOMINGO GANZALEZ**

PROPIETARIO:
MUNICIPALIDAD DE HEREDIA

PROVINCIA: HEREDIA	CANTON: HEREDIA	DISTRITO: HEREDIA
-----------------------	--------------------	----------------------

PROFESIONALES:
 ARQ. ERICK CHAVES
 ING. ROY ACUÑA
 ING. FERNANDO VIQUEZ
 MSC. RAFAEL VIQUEZ
 ING. IRENE VIQUEZ
 DIB. YERLIN CAMPOS

PROFESIONAL RESPONSABLE DE RESTAURACION
Erick Chaves
 ARQ. ERICK CHAVES CHAVES N° REG. A-5273

PROFESIONAL RESPONSABLE DE INGENIERIA ESTRUCTURAL
 ING. ROY ACUÑA N° REG. IC-1820

INFORMACION REGISTRO PUBLICO
 PROPIETARIO: MUNICIPALIDAD DE HEREDIA
 N° CATASTRO:
 TOMO:
 FOLIO:

CONTENIDO:
 PLANO BASE

NOTA: LEVANTAMIENTO REALIZADO POR EL COLEGIO TECNICO PROFESIONAL DE HEREDIA EN 1987.

ESCALA	FECHA	LAMINA
INDICADA	DICIEMBRE-2007	1 / 6



PLANTA ARQUITECTÓNICA BASE
 ESCALA: 1:125

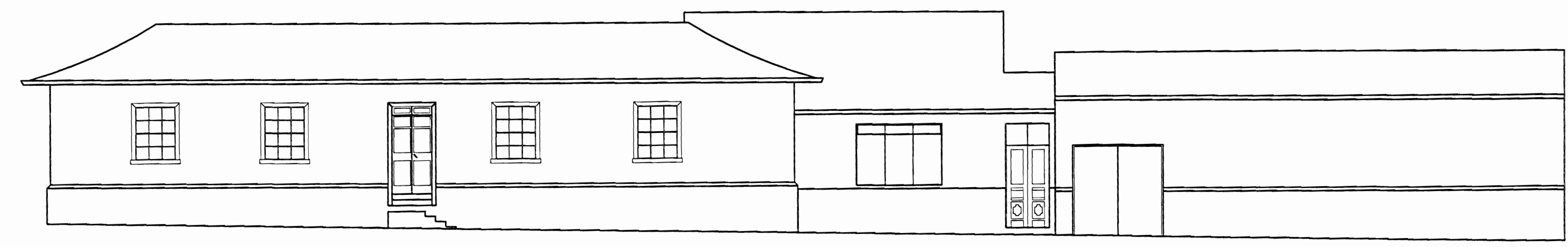

ELEVACION PRINCIPAL BASE
 ESCALA: 1:100

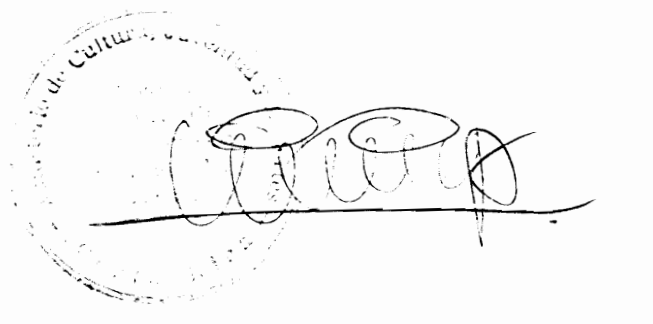

PROYECTO:
 RESTAURACIÓN Y REFORZAMIENTO
 DE LA CASA DE DOMINGO GANZALEZ

PROPIETARIO:
 MUNICIPALIDAD DE HEREDIA

PROVINCIA: HEREDIA	CANTON: HEREDIA	DISTRITO: HEREDIA
-----------------------	--------------------	----------------------

PROFESIONALES:
 ARQ. ERICK CHAVES
 ING. ROY ACUÑA
 ING. FERNANDO VIQUEZ
 MSC. RAFAEL VIQUEZ
 ING. IRENE VIQUEZ
 DIB. YERLIN CAMPOS

PROFESIONAL RESPONSABLE DE RESTAURACION
Erick Chaves
 ARQ. ERICK CHAVES CHAVES N° REG. A-5273

PROFESIONAL RESPONSABLE DE INGENIERIA ESTRUCTURAL
 ING. ROY ACUÑA N° REG. IC-1820

INFORMACION REGISTRO PUBLICO
 PROPIETARIO: MUNICIPALIDAD DE HEREDIA
 N° CATASTRO:
 TOMO:
 FOLIO:

CONTENIDO:
 PLANO BASE

NOTA:
 LEVANTAMIENTO REALIZADO POR LA MUNICIPALIDAD DE HEREDIA, 2007.

ESCALA	FECHA	LAMINA
INDICADA	DICIEMBRE-2007	2 6

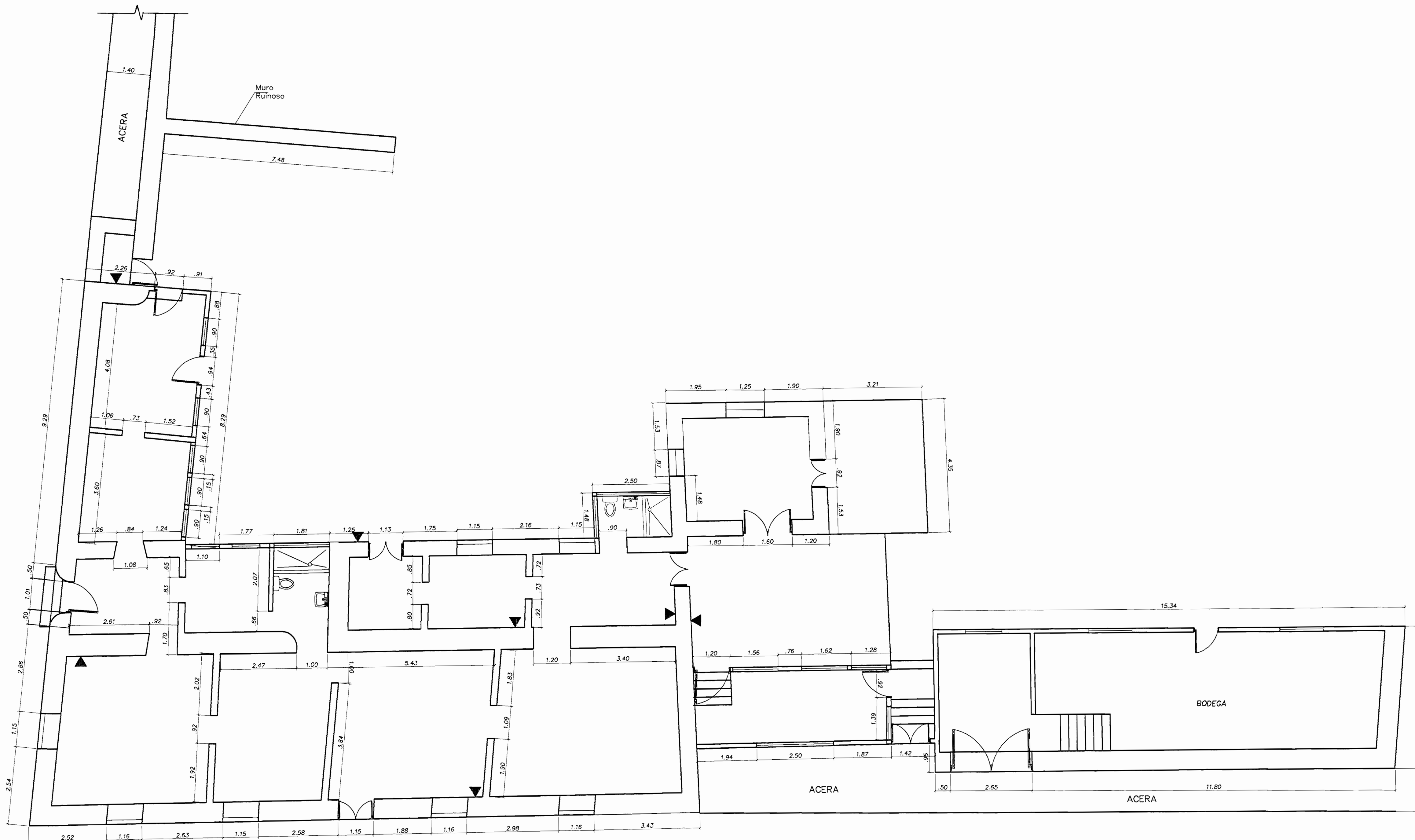

PLANTA ARQUITECTÓNICA (LEVANTAMIENTO DE ESTRUCTURAS EXISTENTES)
ESCALA: 1:75

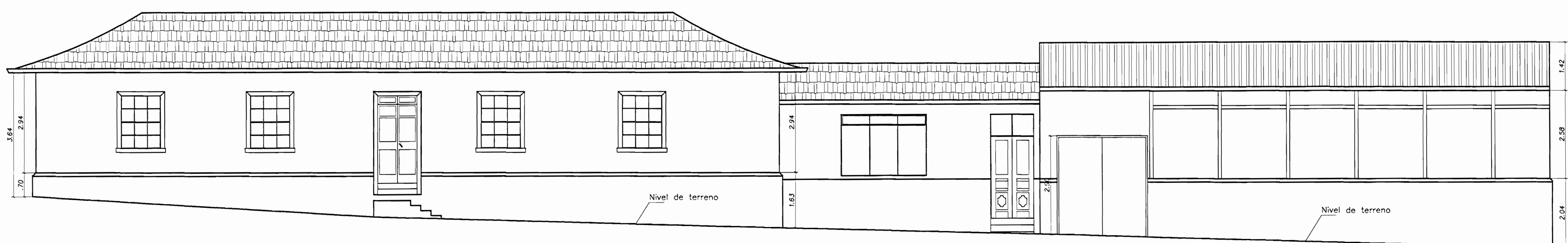

ELEVACION PRINCIPAL (LEVANTAMIENTO)
ESCALA: 1:75

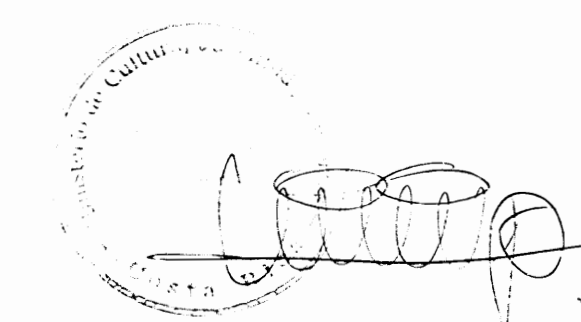

PROYECTO:
**RESTAURACIÓN Y REFORZAMIENTO
DE LA CASA DE DOMINGO GANZALEZ**

PROPIETARIO:
MUNICIPALIDAD DE HEREDIA

PROVINCIA: HEREDIA	CANTON: HEREDIA	DISTRITO: HEREDIA
-----------------------	--------------------	----------------------

PROFESIONALES:
ARQ. ERICK CHAVES
ING. ROY ACUÑA
ING. FERNANDO VIQUEZ
MSC. RAFAEL VIQUEZ
ING. IRENE VIQUEZ
DISE. YERLIN CAMPOS

PROFESIONAL RESPONSABLE DE RESTAURACION
Erick Chaves
ARQ. ERICK CHAVES CHAVES N° REG. A-5273

PROFESIONAL RESPONSABLE DE INGENIERIA ESTRUCTURAL
ING. ROY ACUÑA N° REG. IC-1820

INFORMACION REGISTRO PUBLICO
PROPIETARIO: MUNICIPALIDAD DE HEREDIA
N° CATASTRO:
TOMO:
FOLIO:

CONTENIDO:
INDICADO

NOTA:
SE UTILIZO COMO REFERENCIA UN LEVANTAMIENTO
DE LA MUNICIPALIDAD DE HEREDIA, 2007.

ESCALA	FECHA	LAMINA
INDICADA	DICIEMBRE-2007	3

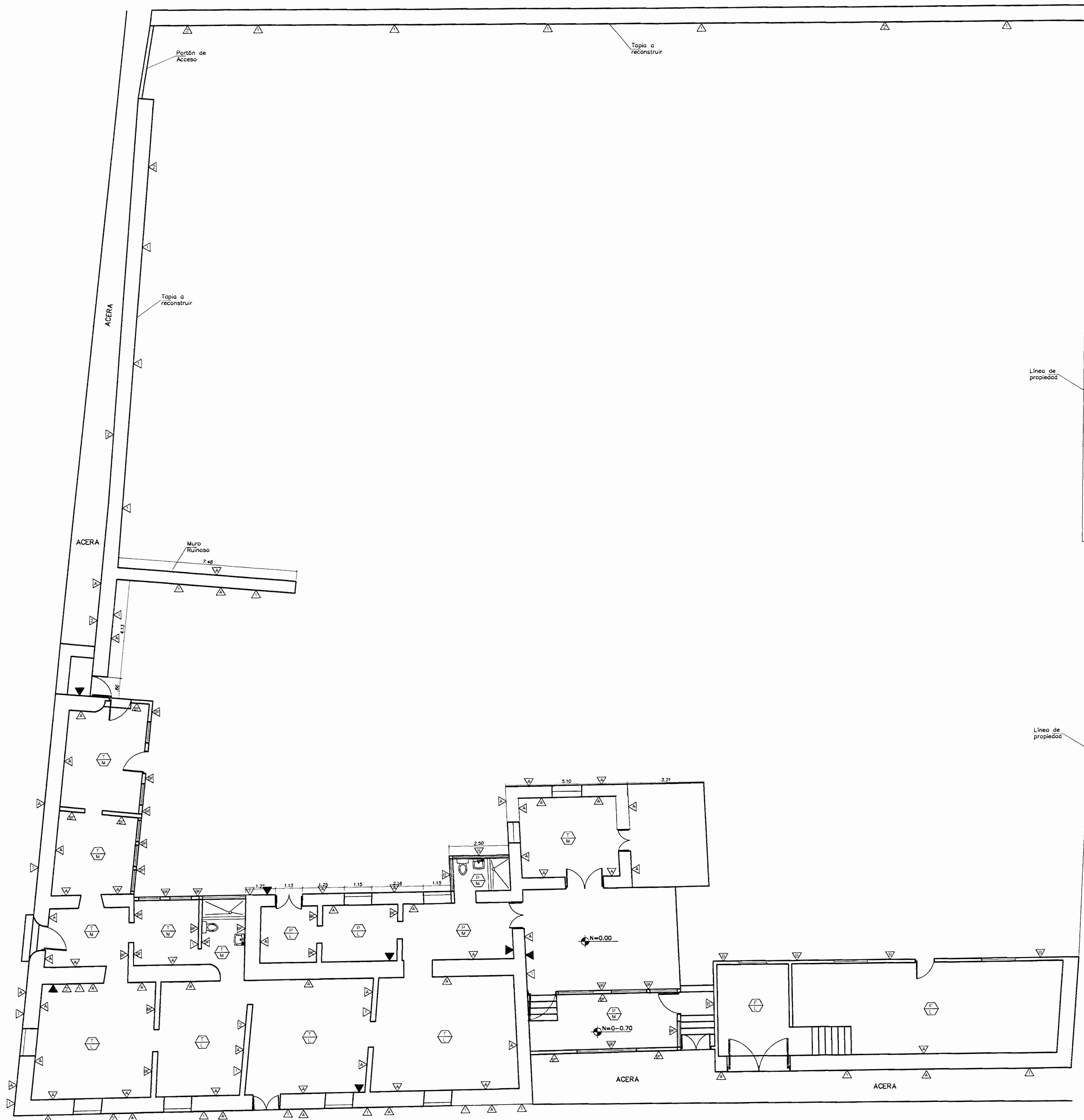

PLANTA ARQUITECTONICA DE ACABADOS
ESCALA: 1:100

SIMBOLOGIA GENERAL	
	Indicación de acabado en el cielo.
	Indicación de acabados en el piso.
	Indicación de acabados de pared.
	Ubicación de Calas.

ACABADOS	
CIELOS	
T=	Cielo en Tabilla.
P=	Cielo en Plywood.
F=	Cielo en Fibrolit.
PISOS	
M=	Piso en Mosaico.
L=	Piso en Losa de Barro.
PAREDES	
B=	Block expuesto.
A=	Paredes en Adobe.
BE=	Bajareque Español.
BF=	Bajareque Francés.
TIPO DE DAÑO	
1=	Faltante
2=	Reventaduras
3=	Humedad
4=	Abombamiento

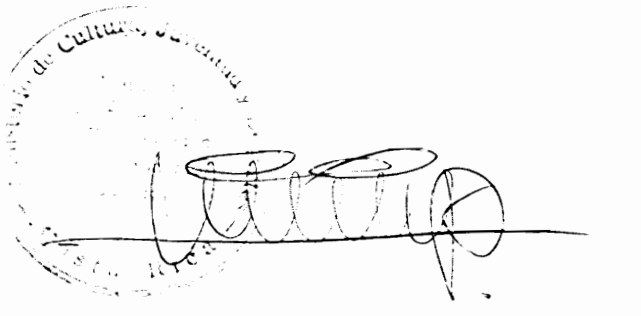

PROYECTO:		
RESTAURACIÓN Y REFORZAMIENTO DE LA CASA DE DOMINGO GANZALEZ		
PROPIETARIO:		
MUNICIPALIDAD DE HEREDIA		
PROVINCIA:	CANTON:	DISTRITO:
HEREDIA	HEREDIA	HEREDIA
PROFESIONALES:		
ARQ. ERICK CHAVES ING. ROY ACUÑA ING. FERNANDO VQUEZ MSC. RAFAEL VQUEZ ING. IRENE VQUEZ DIB. YERLIN CAMPOS		
PROFESIONAL RESPONSABLE DE RESTAURACION		
ARQ. ERICK CHAVES CHAVES		N° REG. A-5273
PROFESIONAL RESPONSABLE DE INGENIERIA ESTRUCTURAL		
ING. ROY ACUÑA		N° REG. IC-1820
INFORMACION REGISTRO PUBLICO		
PROPIETARIO: MUNICIPALIDAD DE HEREDIA		
N° CATASTRO:		
TOMO:		
FOLIO:		
CONTENIDO:		
INDICADO		
NOTA: SE UTILIZO COMO REFERENCIA UN LEVANTAMIENTO DE LA MUNICIPALIDAD DE HEREDIA, 2007.		
ESCALA:	FECHA:	LAMINA:
INDICADA	DICIEMBRE-2007	4 / 6

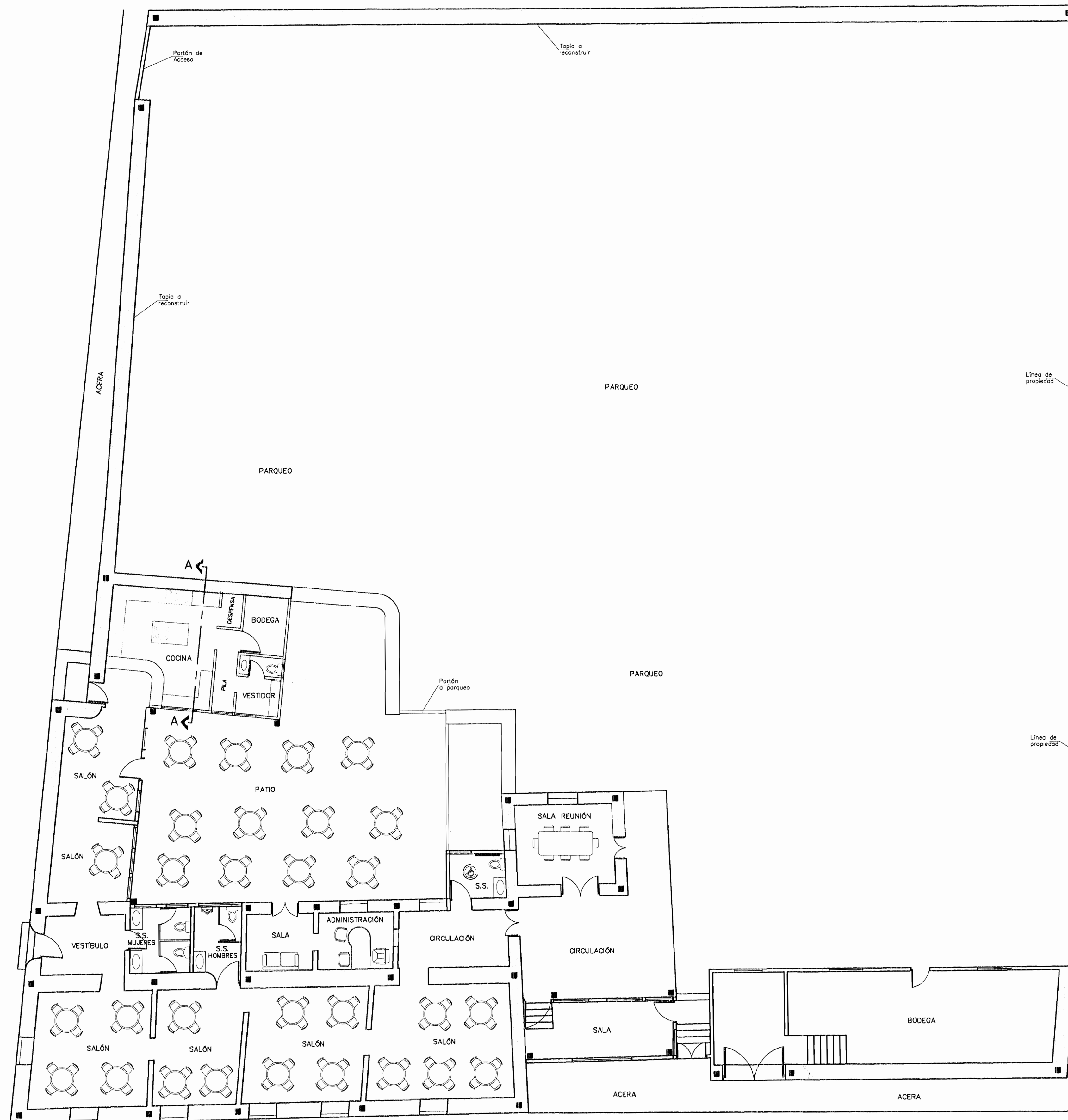

PROPUESTA DE CAMBIO DE USO
ESCALA: 1:100

PROYECTO:
**RESTAURACIÓN Y REFORZAMIENTO
DE LA CASA DE DOMINGO GANZALEZ**

PROPIETARIO:
MUNICIPALIDAD DE HEREDIA

PROVINCIA: HEREDIA	CANTON: HEREDIA	DISTRITO: HEREDIA
-----------------------	--------------------	----------------------

PROFESIONALES:
ARQ. ERICK CHAVES
ING. ROY ACUÑA
ING. FERNANDO VIQUEZ
MSC. RAFAEL VIQUEZ
ING. IRENE VIQUEZ
DIB. YERLIN CAMPOS

PROFESIONAL RESPONSABLE DE RESTAURACION
Erick Chaves
ARQ. ERICK CHAVES CHAVES N° REG. A-5273

PROFESIONAL RESPONSABLE DE INGENIERIA ESTRUCTURAL
ING. ROY ACUÑA N° REG. IC-1820

INFORMACION REGISTRO PUBLICO
PROPIETARIO: MUNICIPALIDAD DE HEREDIA
N° CATASTRO:
TOMO:
FOLIO:

CONTENIDO:
INDICADO

NOTA:
SE UTILIZO COMO REFERENCIA UN LEVANTAMIENTO
DE LA MUNICIPALIDAD DE HEREDIA, 2007.

ESCALA	FECHA	LAMINA
INDICADA	DICIEMBRE-2007	5 / 6

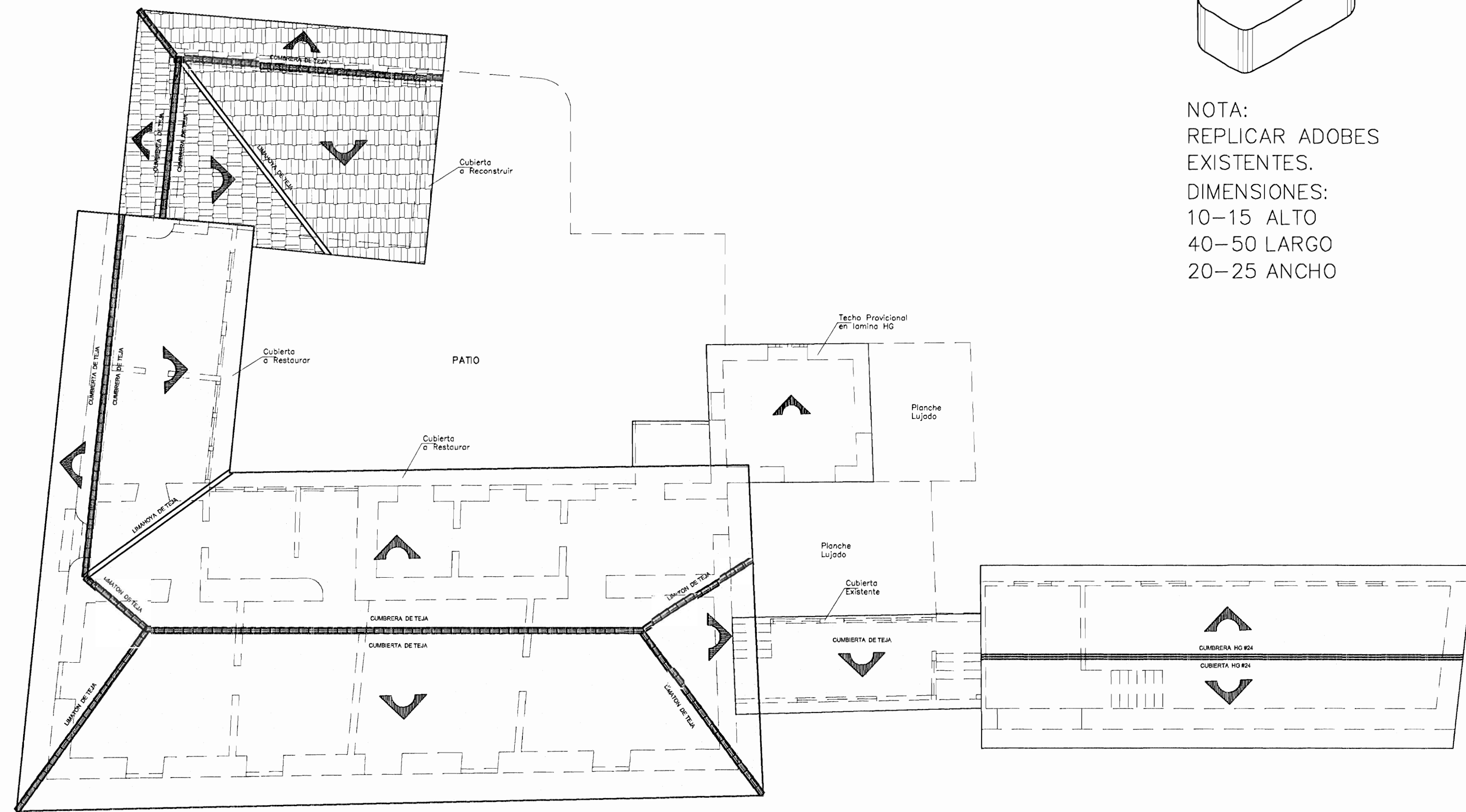

PLANTA DE TECHOS
ESCALA: 1:100

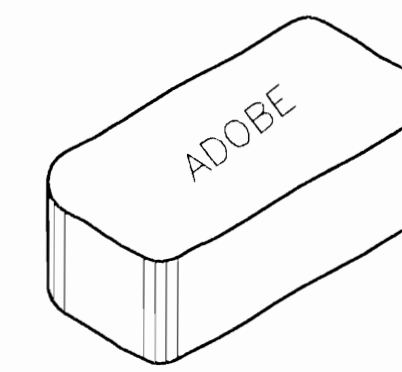

NOTA:
REPLICAR ADOBES
EXISTENTES.
DIMENSIONES:
10-15 ALTO
40-50 LARGO
20-25 ANCHO

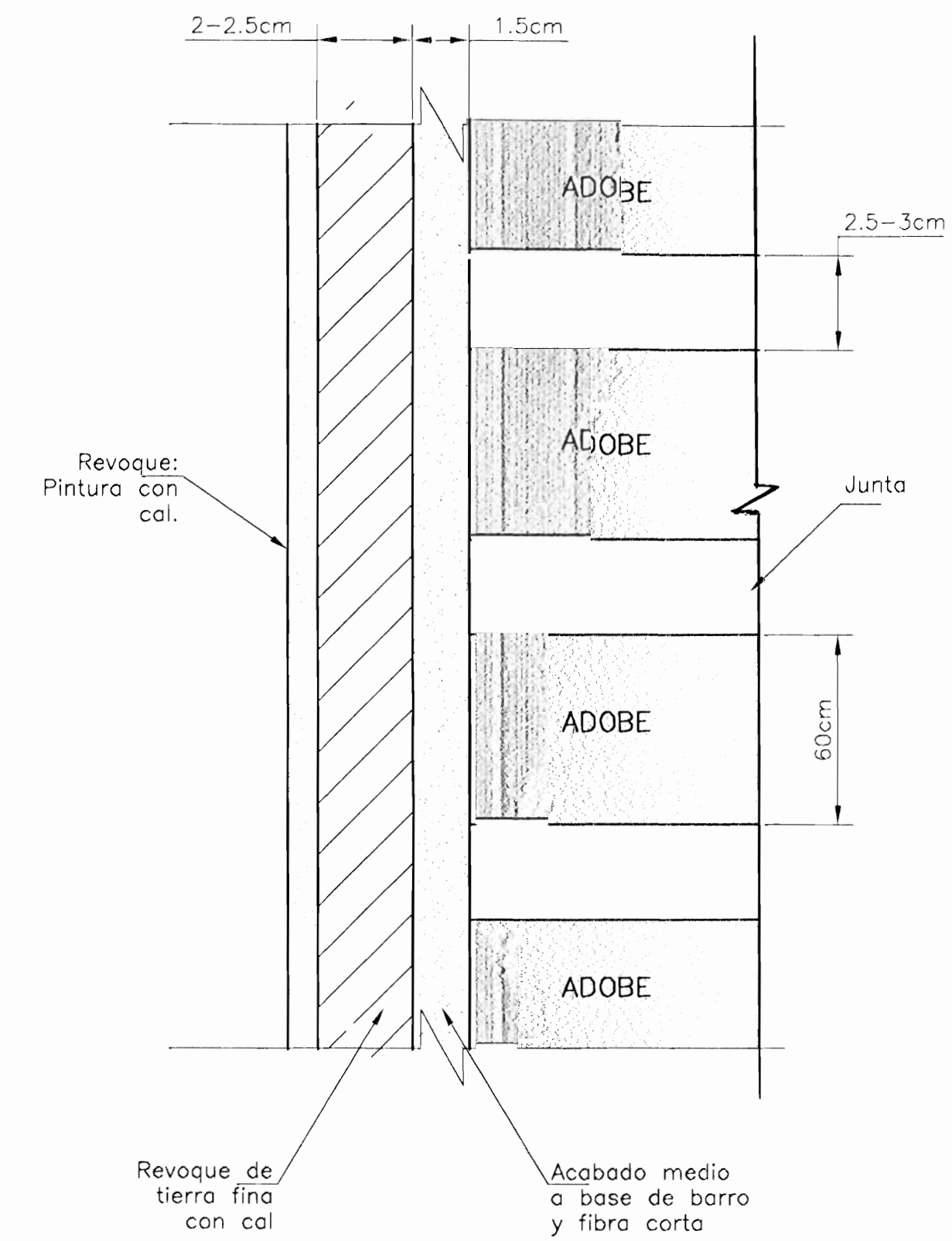

DETALLE #1
SIN ESCALA

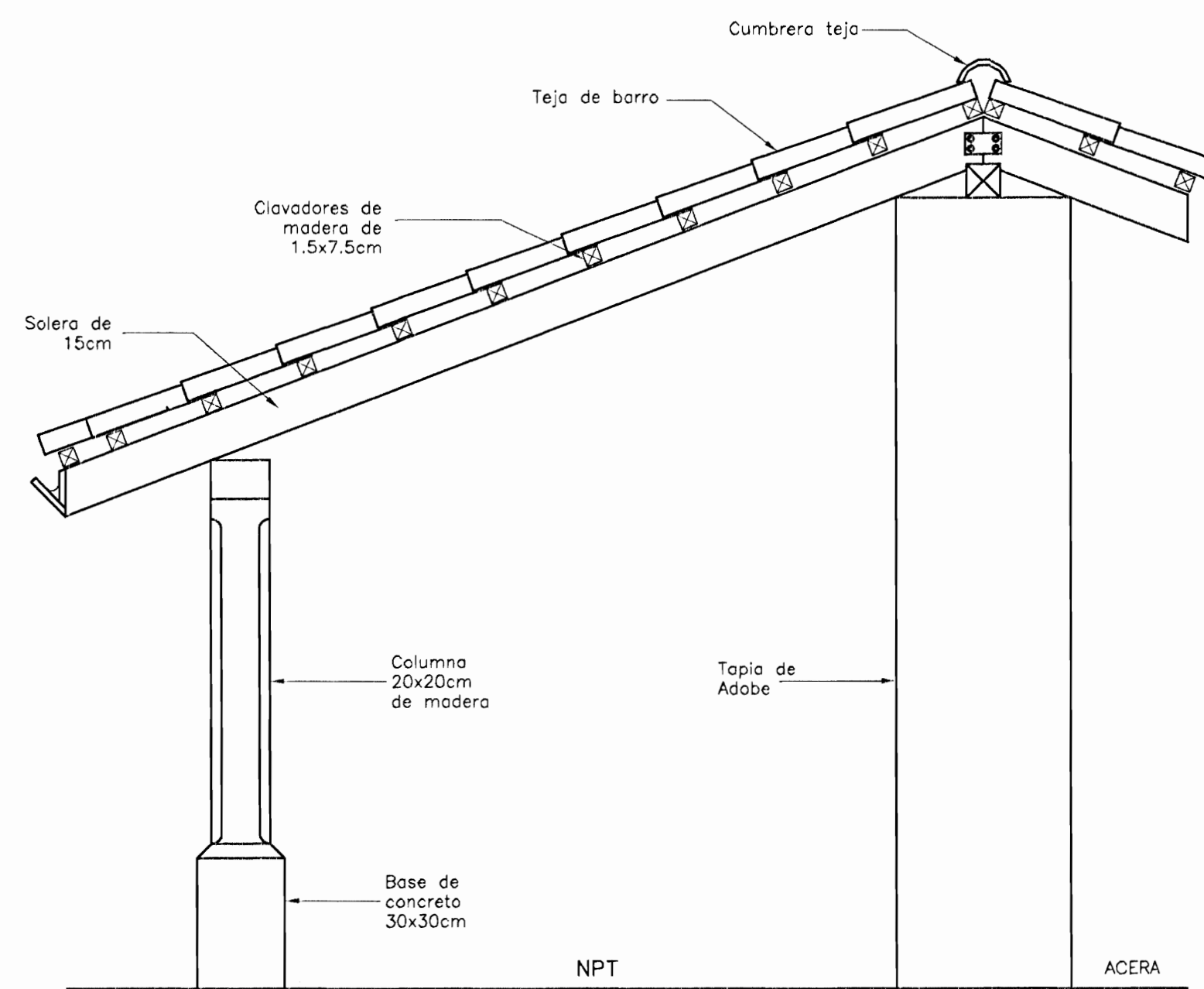

CORTE A-A
ESCALA: 1:200

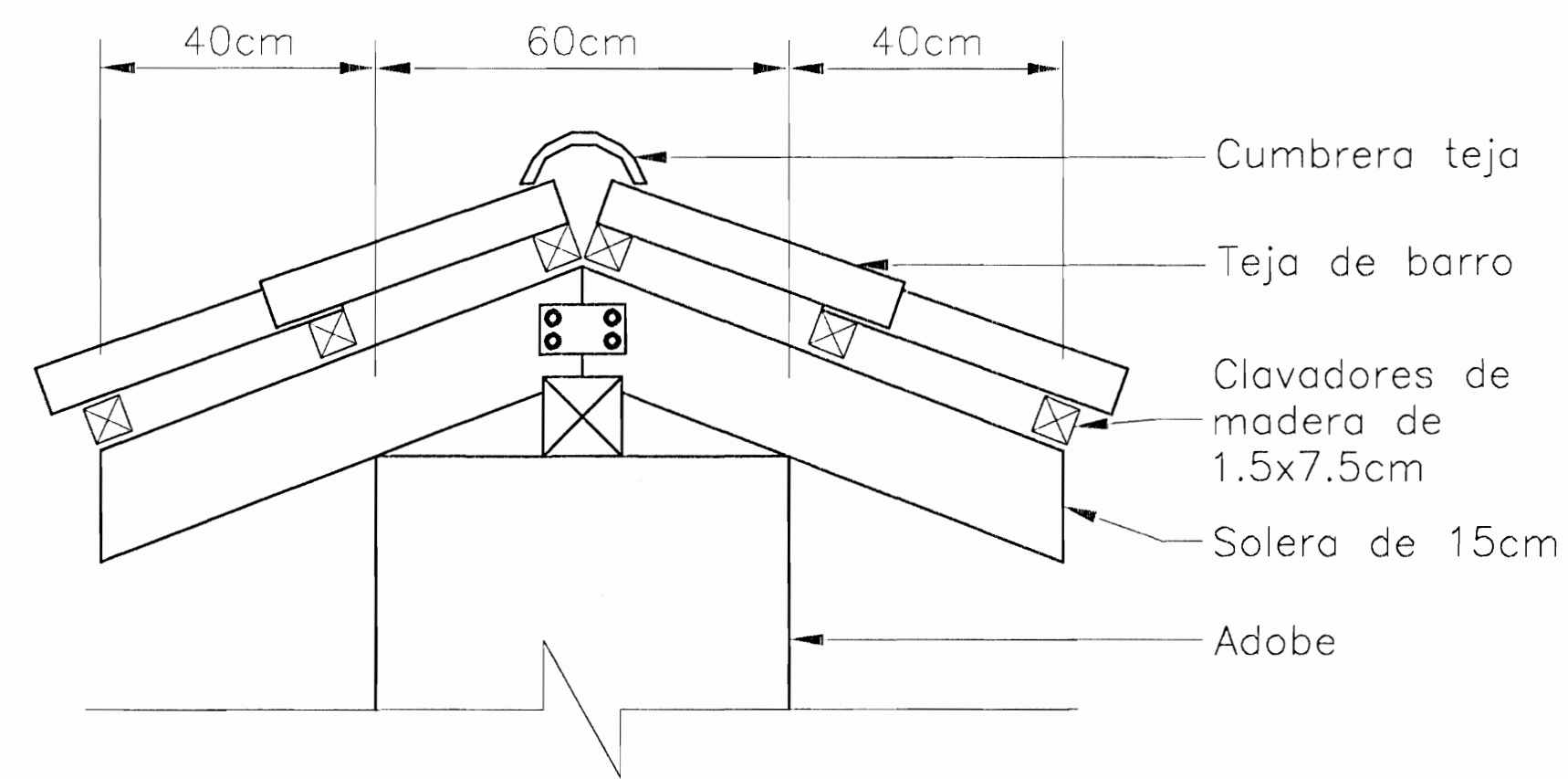

DETALLE DE CUBIERTA DE TAPIA
SIN ESCALA

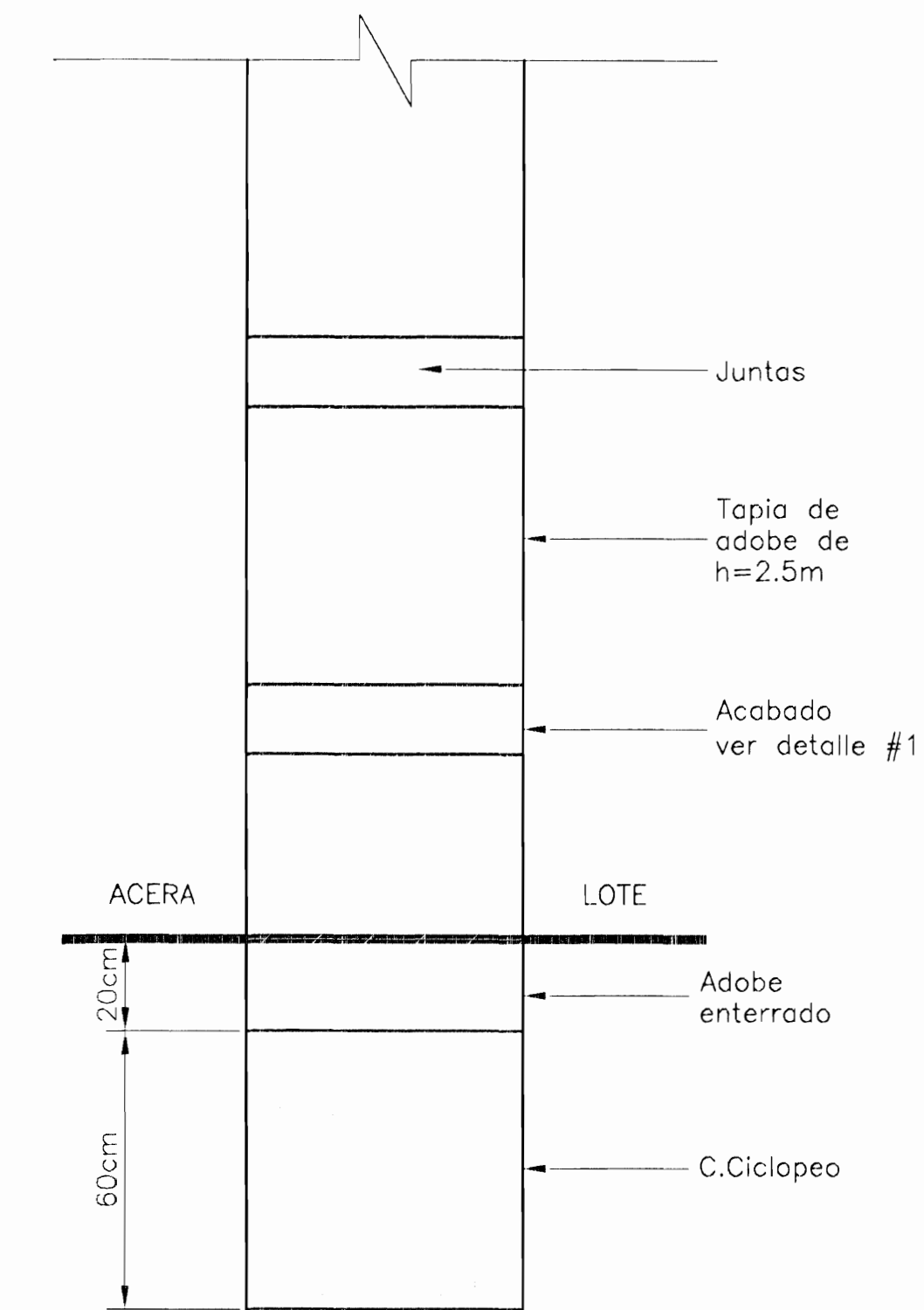

DETALLE DE CIMENTACIÓN
SIN ESCALA

PROYECTO:
RESTAURACIÓN Y REFORZAMIENTO
DE LA CASA DE DOMINGO GANZALEZ

PROPIETARIO:
MUNICIPALIDAD DE HEREDIA

PROVINCIA: HEREDIA CANTON: HEREDIA DISTRITO: HEREDIA

PROFESIONALES:
ARQ. ERICK CHAVES
ING. ROY ACUÑA
ING. FERNANDO VQUEZ
ING. RAFAEL VQUEZ
ING. IRENE VQUEZ
DIB. YERLIN CAMPOS

PROFESIONAL RESPONSABLE DE RESTAURACION
Erick Chaves
ARQ. ERICK CHAVES CHAVES N° REG. A-5273

PROFESIONAL RESPONSABLE DE INGENIERIA ESTRUCTURAL
ING. ROY ACUÑA N° REG. IC.-1820

INFORMACION REGISTRO PUBLICO
PROPIETARIO: MUNICIPALIDAD DE HEREDIA
N° CATASTRO:
TOMO:
FOLIO:

CONTENIDO:
INDICADO

NOTA:
SE UTILIZO COMO REFERENCIA UN LEVANTAMIENTO
DE LA MUNICIPALIDAD DE HEREDIA, 2007.

ESCALA	FECHA	LAMINA
INDICADA	DICIEMBRE-2007	6