

PLANTA DE DISTRIBUCIÓN ARQUITECTONICA
NIVEL 1 ESCALA: 1:100

SIMBOLOGIA GENERAL	
	Indicación de acabado en el cielo.
	Indicación de acabados en el piso.

ACABADOS	
CIELOS	
T=	Cielo en Tabilla.
C=	Cielo en Concreto.
F=	Cielo en Fibrolit.
PISOS	
M=	Piso en Mosaico.
L=	Piso en Losa de Barro.
PAREDES	
Todas las paredes interiores en repello liso	
Todas las paredes externas en repello estriado	

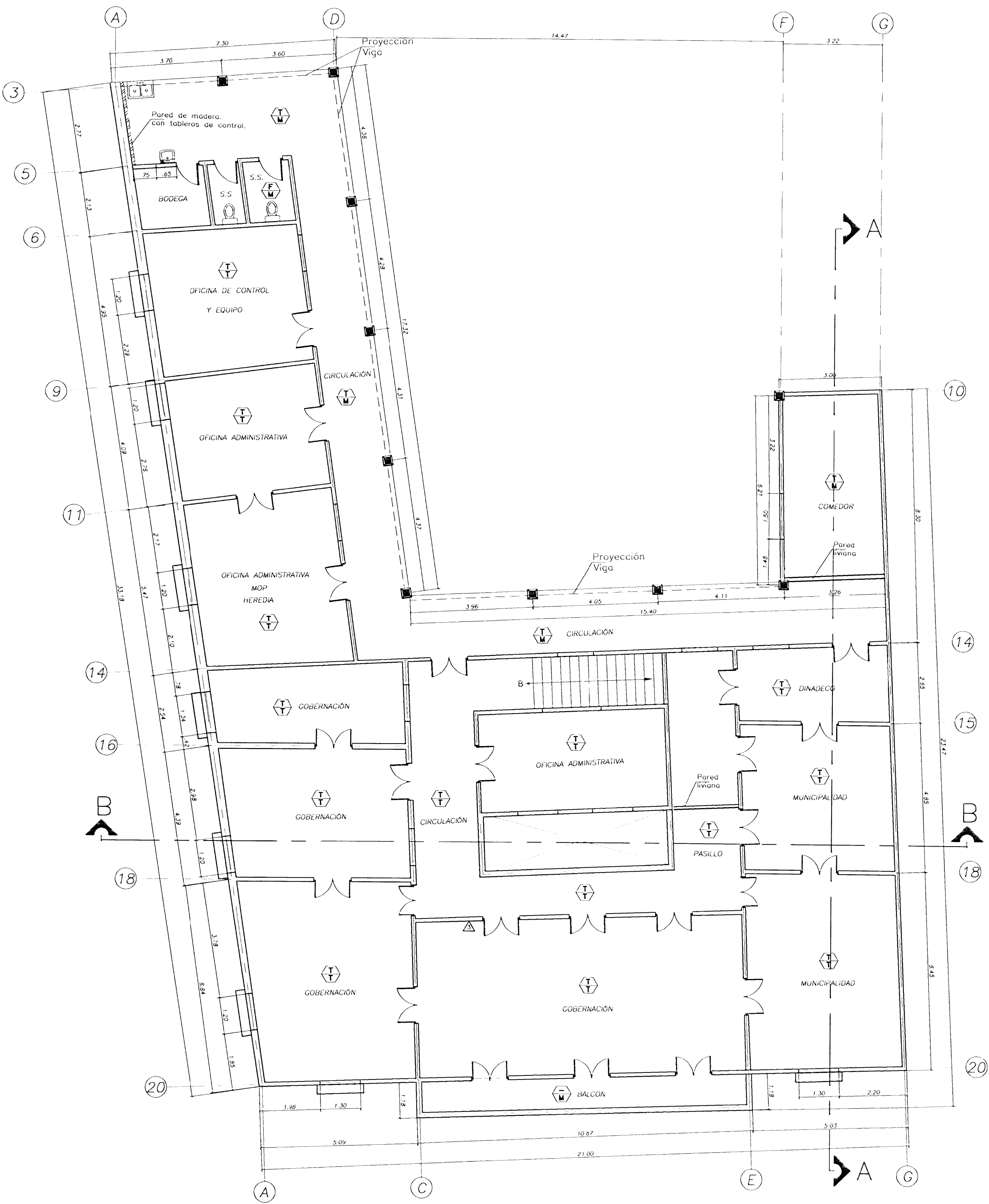

PLANTA DE DISTRIBUCIÓN ARQUITECTÓNICA
NIVEL 2 ESCALA: 1:100

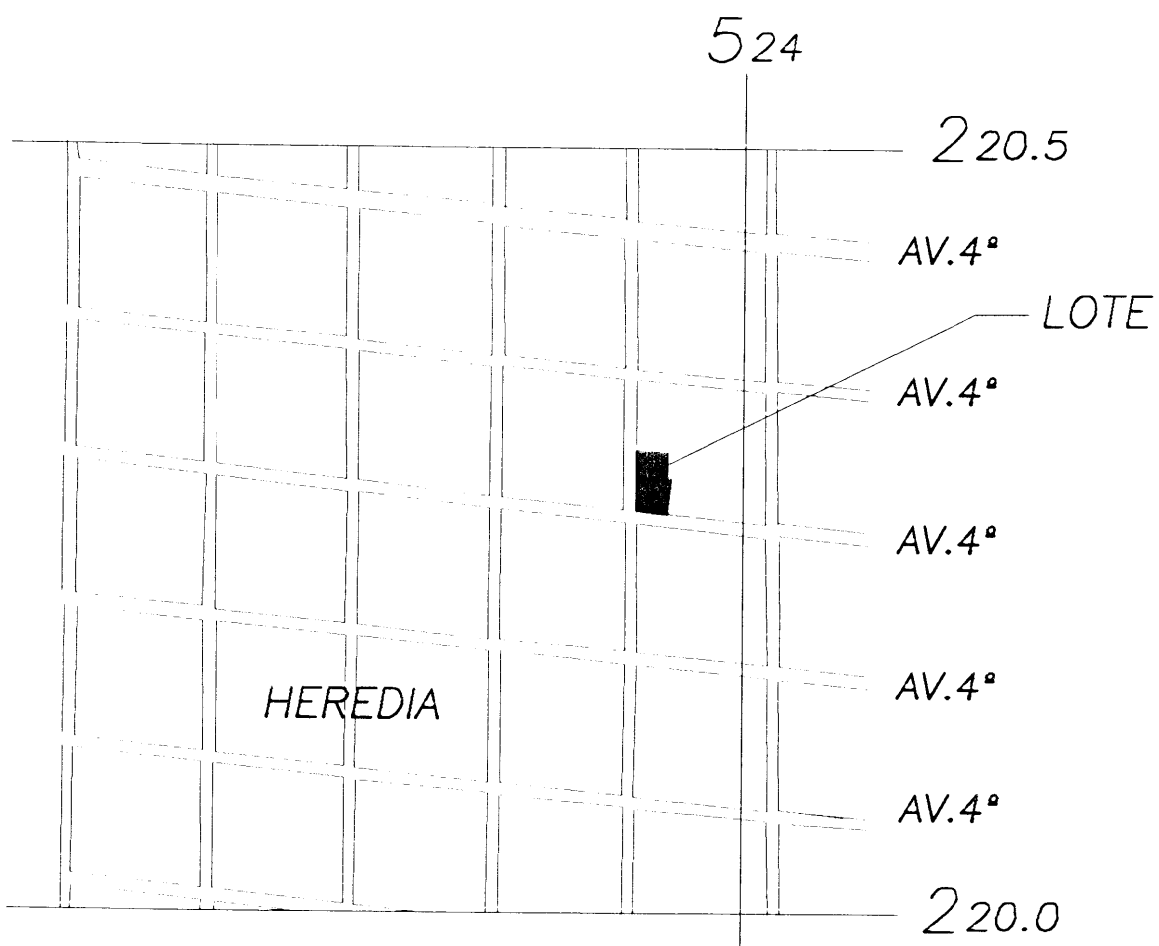

LOCALIZACIÓN GEOGRÁFICA
HOJA BURIO ESC. 1:10000

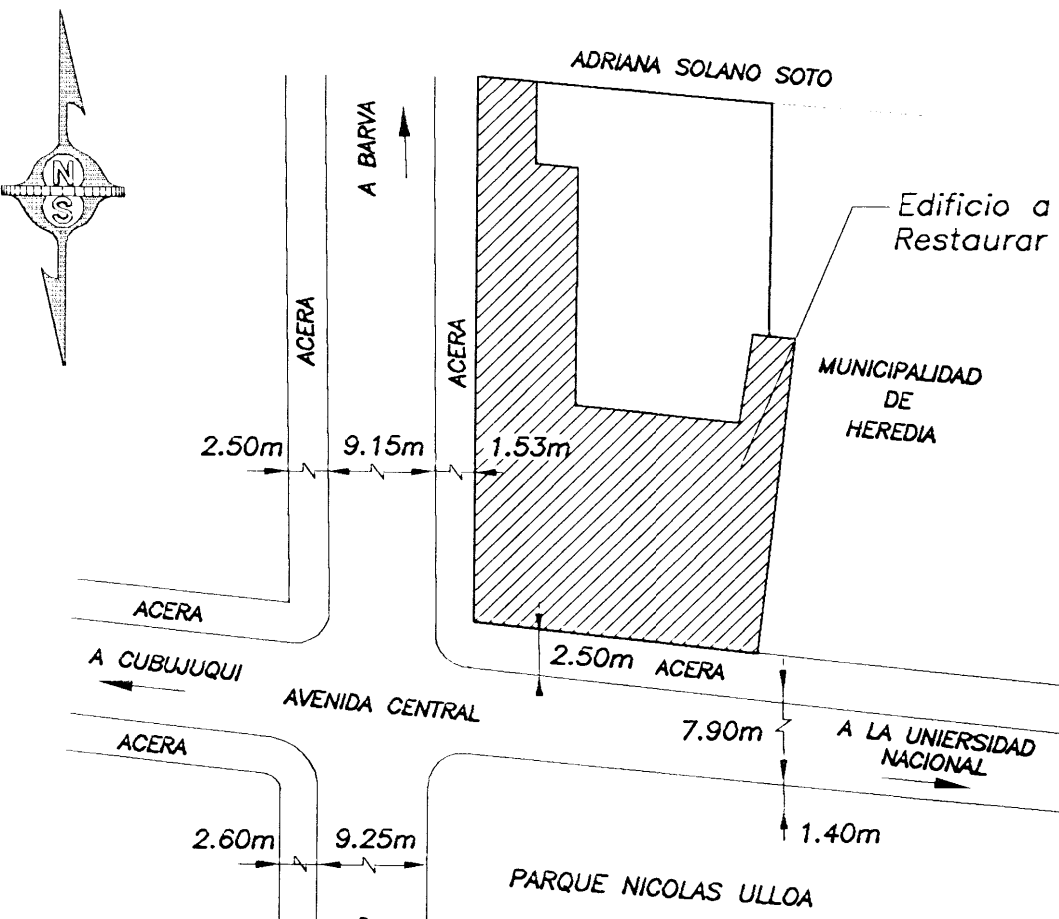

UBICACIÓN GEOGRÁFICA
SIN ESCALA

PROYECTO:		
RESTAURACIÓN Y REFORZAMIENTO DE LA GOBERNACION		
PROPIETARIO:		
MUNICIPALIDAD DE HEREDIA		
PROVINCIA:	CANTON:	DISTRITO:
HEREDIA	HEREDIA	HEREDIA
ARQ. ERICK CHAVES ING. ROY ACUNA ING. FERNANDO VQUEZ MSC. RAFAEL VQUEZ ING. IRENE VQUEZ DIB. YERLIN CAMPOS		
PROFESIONAL RESPONSABLE		
ARQ. ERICK CHAVES CHAVES		
N° REG. A-5273		
PROFESIONAL RESPONSABLE DE DIRECCION TECNICA		
ARQ. ERICK CHAVES CHAVES		
N° REG. A-5273		
INFORMACION REGISTRO PUBLICO		
PROPIETARIO: MUNICIPALIDAD DE HEREDIA		
N° CATASTRO: H-0327596-1996		
TOMO: 8598		
FOLIO: 82		
CONTENIDO:		
INDICADO		
ESCALA:	FECHA:	LAMINA:
INDICADA	FEBRERO-2008	1



ELEVACION PRINCIPAL
ESCALA: 1:75



ELEVACION ESTE ESCALA: 1:75



CORTE B-B ESCALA: 1:75

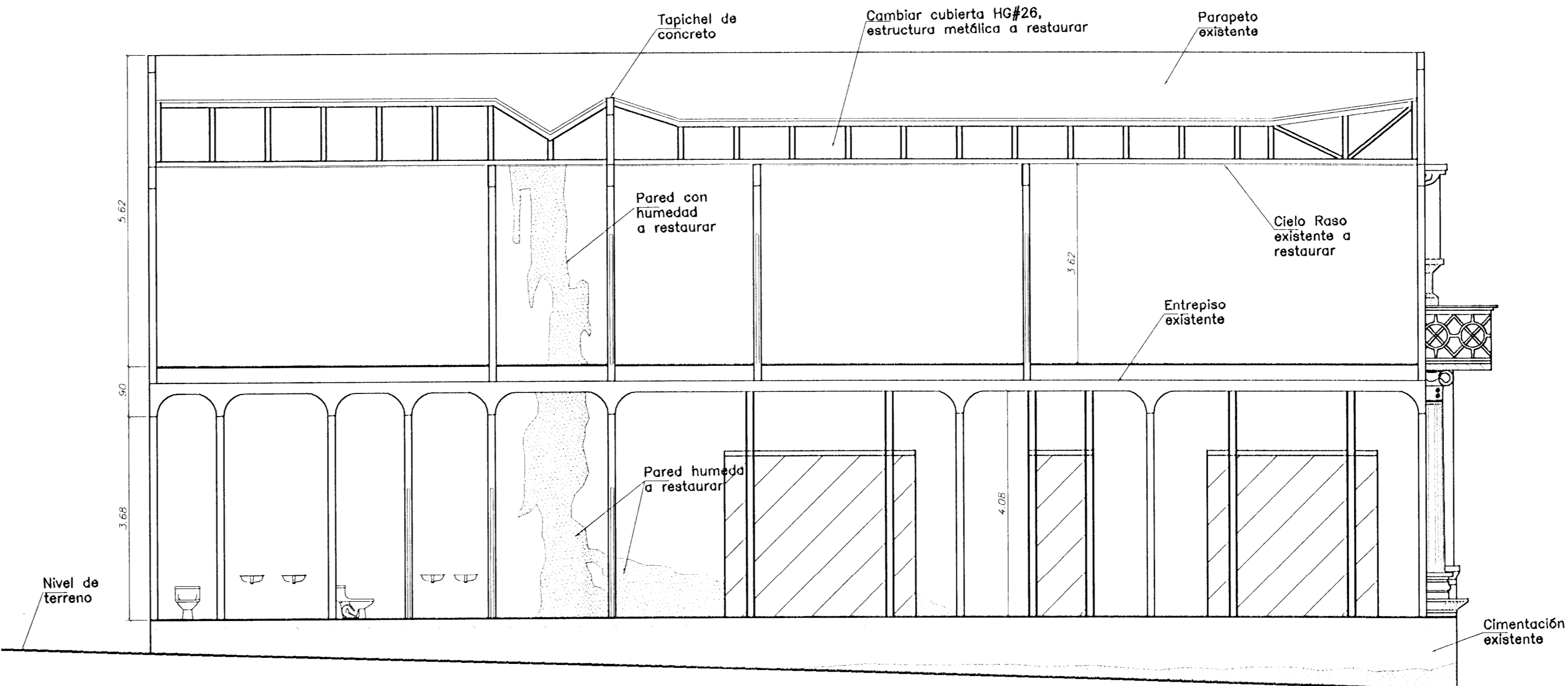

CORTE A-A ESCALA: 1:75

PROYECTO: RESTAURACIÓN Y REFORZAMIENTO DE LA GOBERNACION		
PROPIETARIO: MUNICIPALIDAD DE HEREDIA		
PROVINCIA: HEREDIA	CANTON: HEREDIA	DISTRITO: HEREDIA
ARQ. ERICK CHAVES ING. ROY ACUÑA ING. FERNANDO VIQUEZ ING. RAFAEL VIQUEZ ING. IRENE VIQUEZ DIB. YERLIN CAMPOS		
PROFESIONAL RESPONSABLE <i>Erick Chaves</i> ARQ. ERICK CHAVES CHAVES N° REG. A-5273		
PROFESIONAL RESPONSABLE DE DIRECCION TECNICA <i>Erick Chaves</i> ARQ. ERICK CHAVES CHAVES N° REG. A-5273		
INFORMACION REGISTRO PUBLICO PROPIETARIO: MUNICIPALIDAD DE HEREDIA N° CATASTRO: H-0327598-1996 TOMO: 8598 FOLIO: 62		
CONTENIDO: INDICADO		
ESCALA	FECHA	LAMINA
INDICADA	FEBRERO-2008	2 8

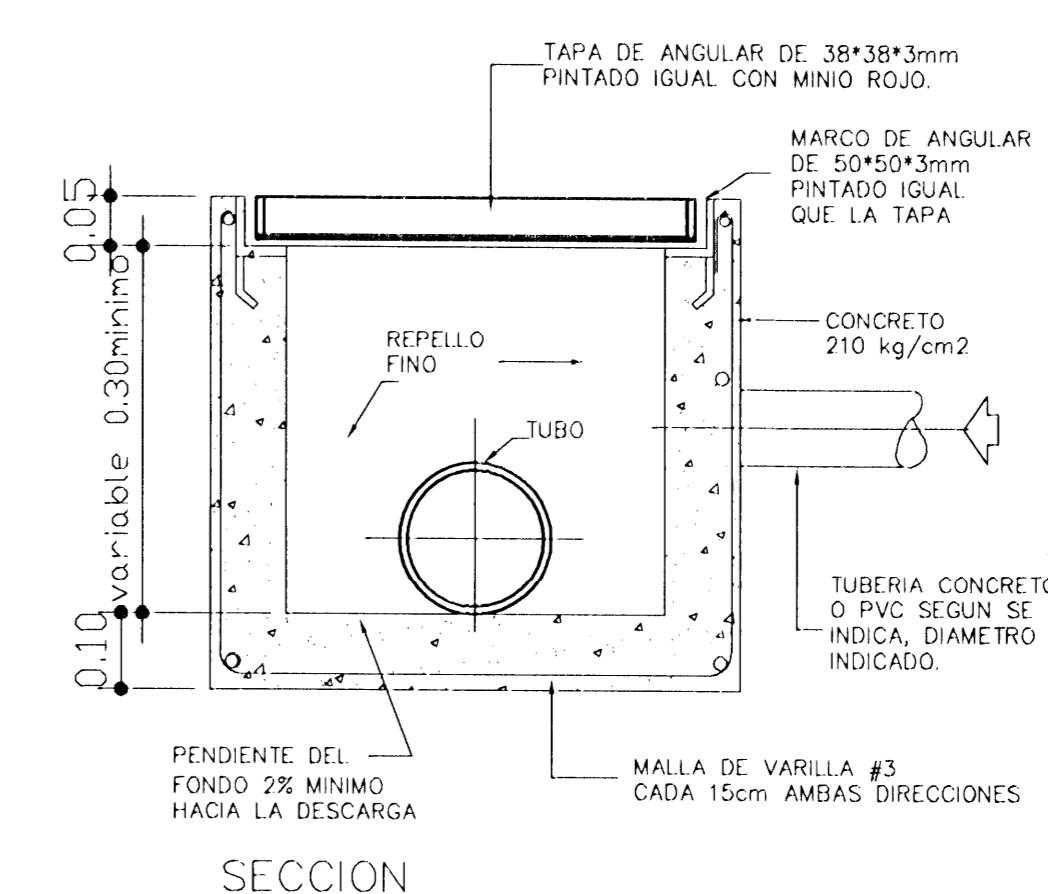
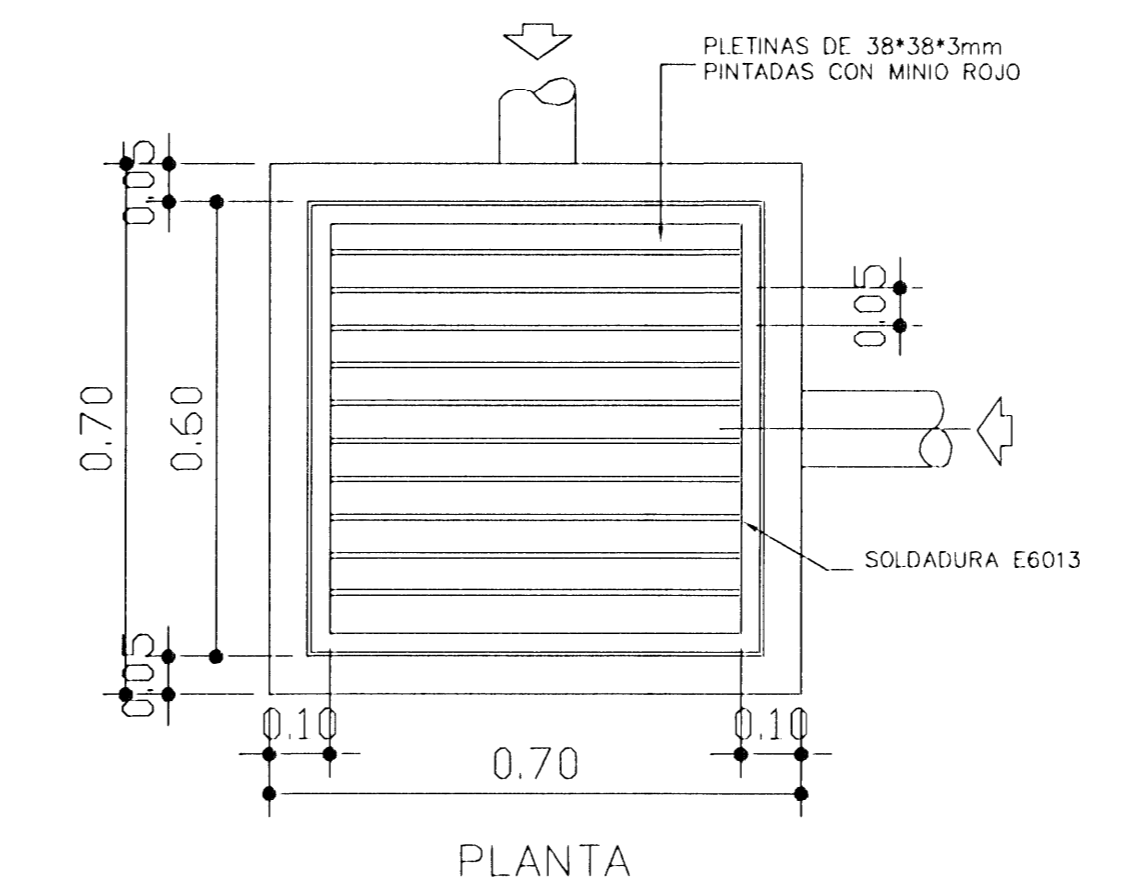
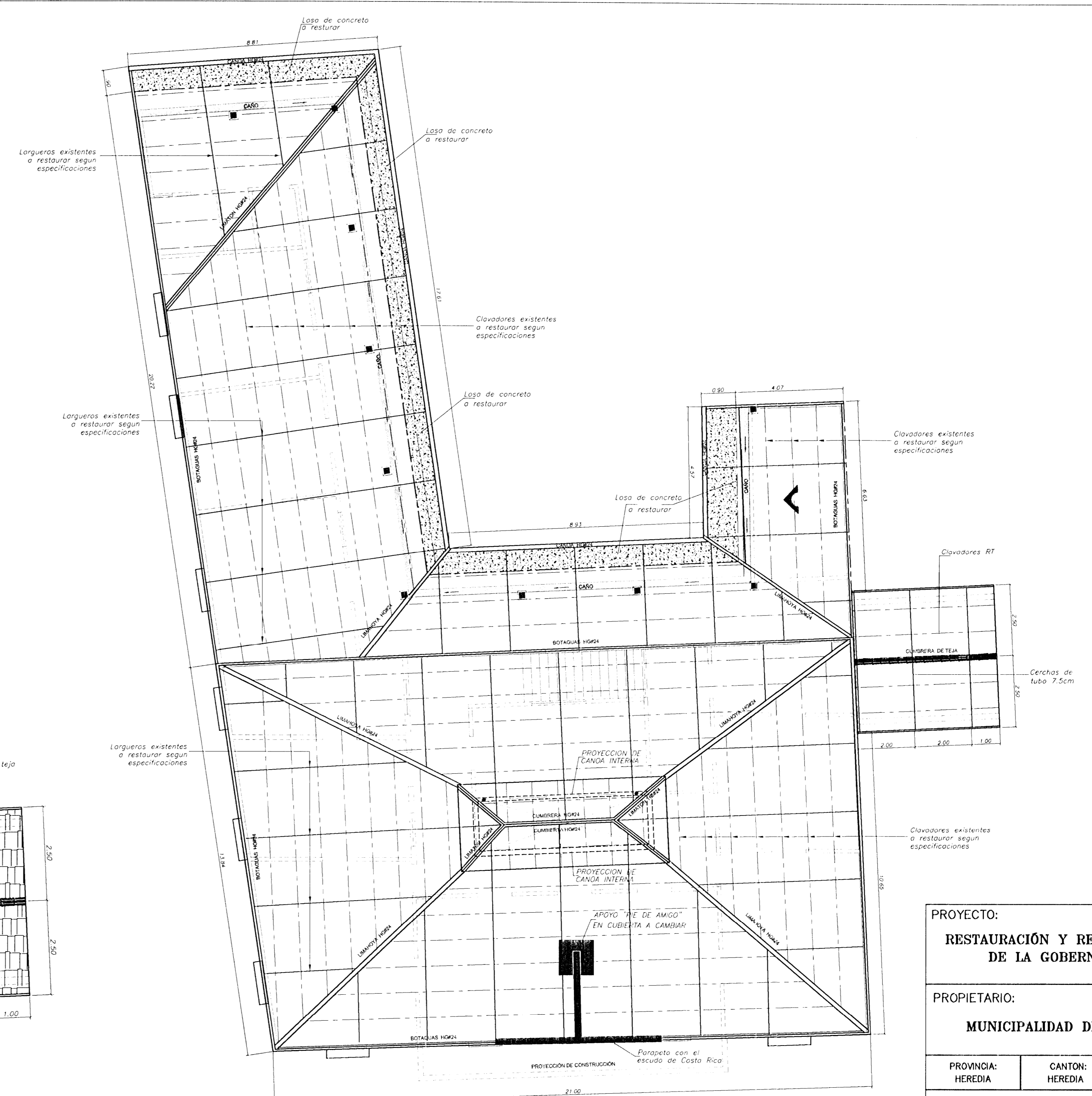
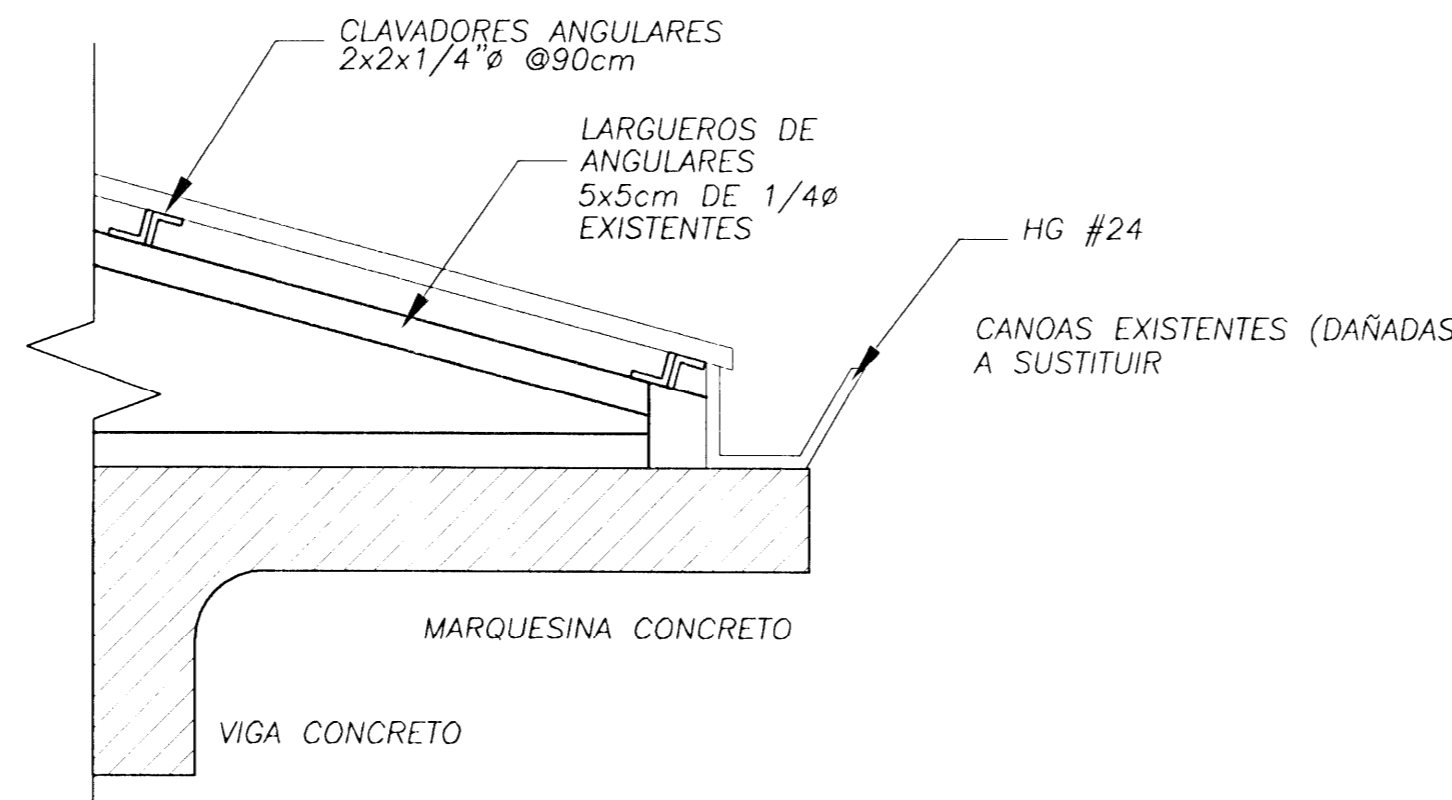
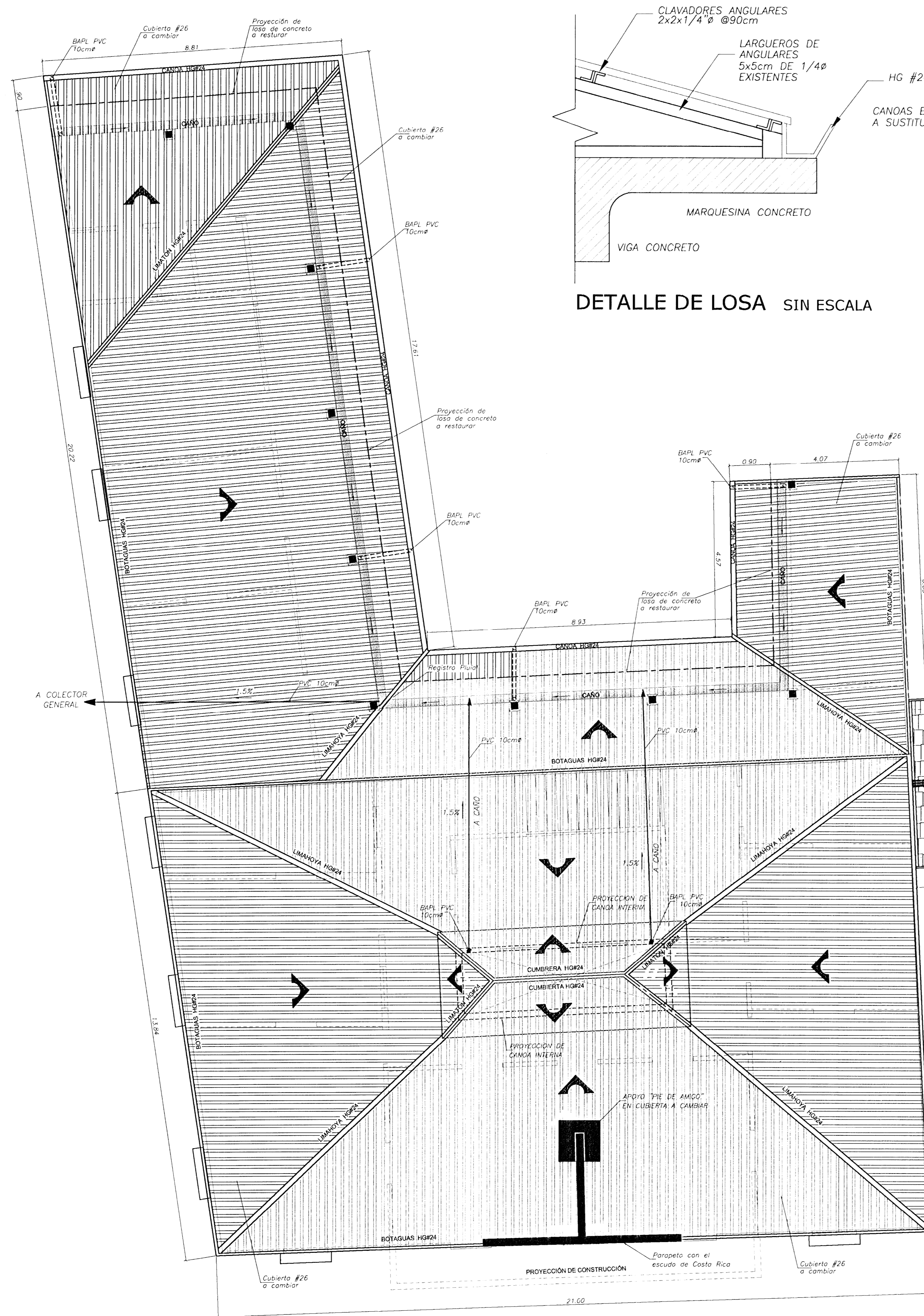

DETALLE DE REGISTRO PLUVIAL ESCALA: 1:10

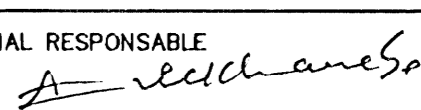
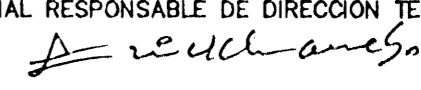
PROYECTO: RESTAURACION Y REFORZAMIENTO DE LA GOBERNACION		
PROPIETARIO: MUNICIPALIDAD DE HEREDIA		
PROVINCIA: HEREDIA	CANTON: HEREDIA	DISTRITO: HEREDIA
ARQ. ERICK CHAVES ING. ROY AGUÑA ING. FERNANDO VIQUEZ MSC. RAFAEL VIQUEZ ING. IRENE VIQUEZ DIB. YERLIN CAMPOS		
PROFESIONAL RESPONSABLE 		
ARQ. ERICK CHAVES CHAVES		N° REG. A-5273
PROFESIONAL RESPONSABLE DE DIRECCION TECNICA 		
ARQ. ERICK CHAVES CHAVES		N° REG. A-5273
INFORMACION REGISTRO PUBLICO PROPIETARIO: MUNICIPALIDAD DE HEREDIA N° CATASTRO: H-0327598-1906 TOMO: 8598 FOLIO: 62		
CONTENIDO: <p style="text-align: center;">INDICADO</p>		
ESCALA	FECHA	LAMINA
INDICADA	FEBRERO-2008	<div style="position: relative; height: 40px;"> 3 8 </div>



PLANTA DE ILUMINACIÓN ELÉCTRICA
NIVEL 1 ESCALA: 1:75

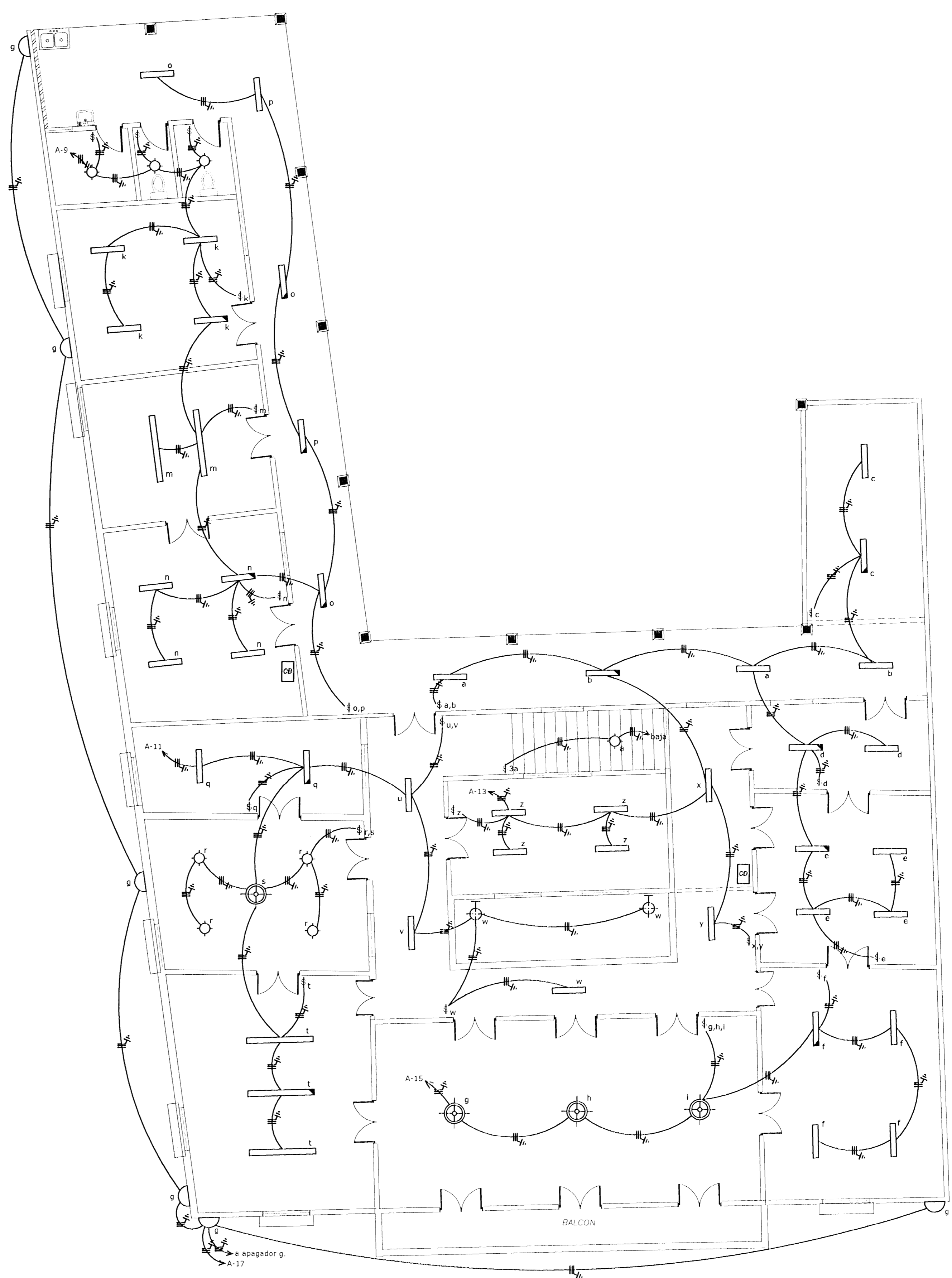

PLANTA DE ILUMINACIÓN ELÉCTRICA
NIVEL 2 ESCALA: 1:75

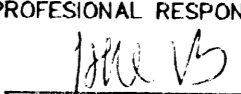
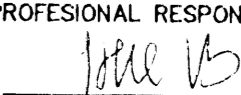
PROYECTO: RESTAURACIÓN Y REFORZAMIENTO DE LA GOBERNACION		
PROPIETARIO: MUNICIPALIDAD DE HEREDIA		
PROVINCIA: HEREDIA	CANTON: HEREDIA	DISTRITO: HEREDIA
ARG. ERICK CHAVES ING. ROY ACURA ING. FERNANDO VIQUEZ MSc. RAFAEL VIQUEZ ING. IRENE VIQUEZ DIB. YERLIN CAMPOS		
PROFESIONAL RESPONSABLE DE DISEÑO ELECTRICO  IE. IRENE VIQUEZ BARRANTES N° REG. IE-18615		
PROFESIONAL RESPONSABLE DE INSPECCION ELECTRICA  IE. IRENE VIQUEZ BARRANTES N° REG. IE-18615		
INFORMACION REGISTRO PUBLICO PROPIETARIO: MUNICIPALIDAD DE HEREDIA N° CATASTRO: TOMO: FOLIO:		
CONTENIDO: INDICADO		
ESCALA	FECHA	LAMINA
INDICADA	FEBRERO-2008	5 / 8

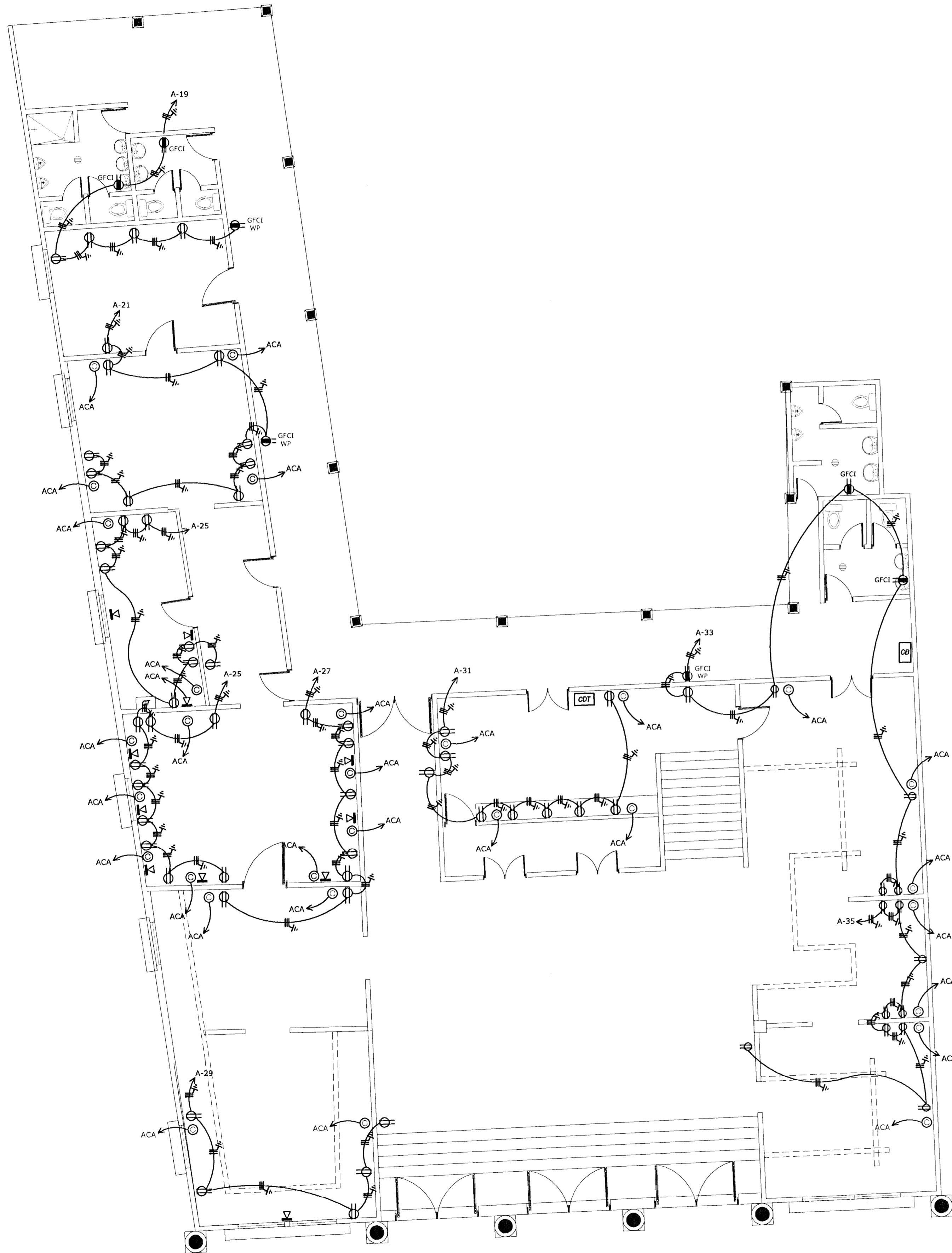

PLANTA DE DISTRIBUCIÓN DE TOMACORRIENTES
NIVEL 1 ESCALA: 1:75

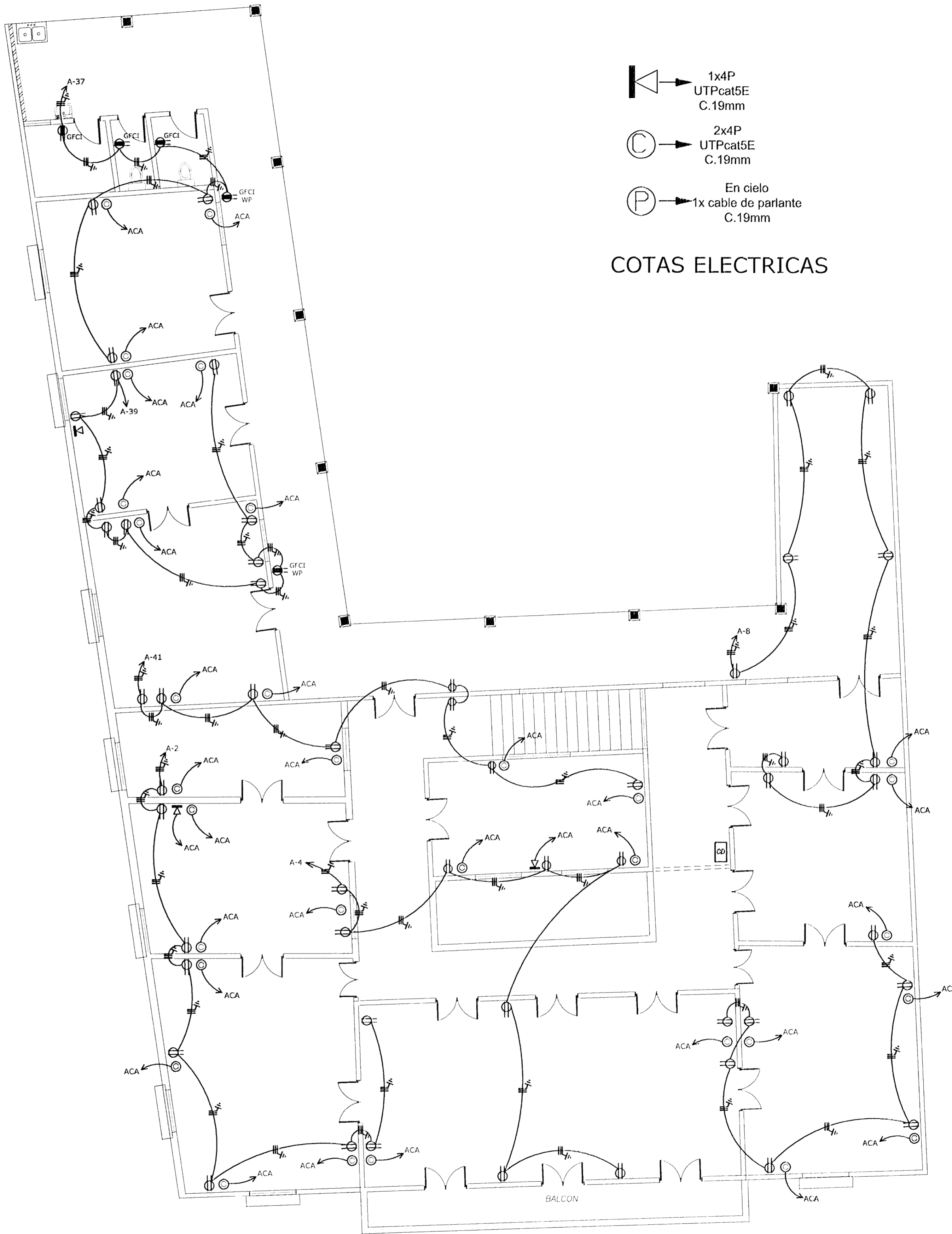

- 1x4P
UTPcat5E
C.19mm
- 2x4P
UTPcat5E
C.19mm
- En cielo
1x cable de parlante
C.19mm

COTAS ELECTRICAS

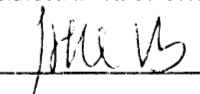
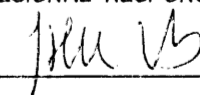
PROYECTO: RESTAURACIÓN Y REFORZAMIENTO DE LA GOBERNACION		
PROPIETARIO: MUNICIPALIDAD DE HEREDIA		
PROVINCIA: HEREDIA	CANTON: HEREDIA	DISTRITO: HEREDIA
ARQ. ERICK CHAVES ING. ROY ACURA ING. FERNANDO VIQUEZ MSC. RAFAEL VIQUEZ ING. IRENE VIQUEZ DIB. YERLIN CAMPOS		
PROFESIONAL RESPONSABLE DE DISEÑO ELECTRICO  IE. IRENE VIQUEZ BARRANTES N° REG. IE-18615		
PROFESIONAL RESPONSABLE DE INSPECCION ELECTRICA  IE. IRENE VIQUEZ BARRANTES N° REG. IE-18615		
INFORMACION REGISTRO PUBLICO PROPIETARIO: MUNICIPALIDAD DE HEREDIA N° CATASTRO: TOMO: FOLIO:		
CONTENIDO: INDICADO		
ESCALA	FECHA	LAMINA
INDICADA	FEBRERO-2008	6 / 8

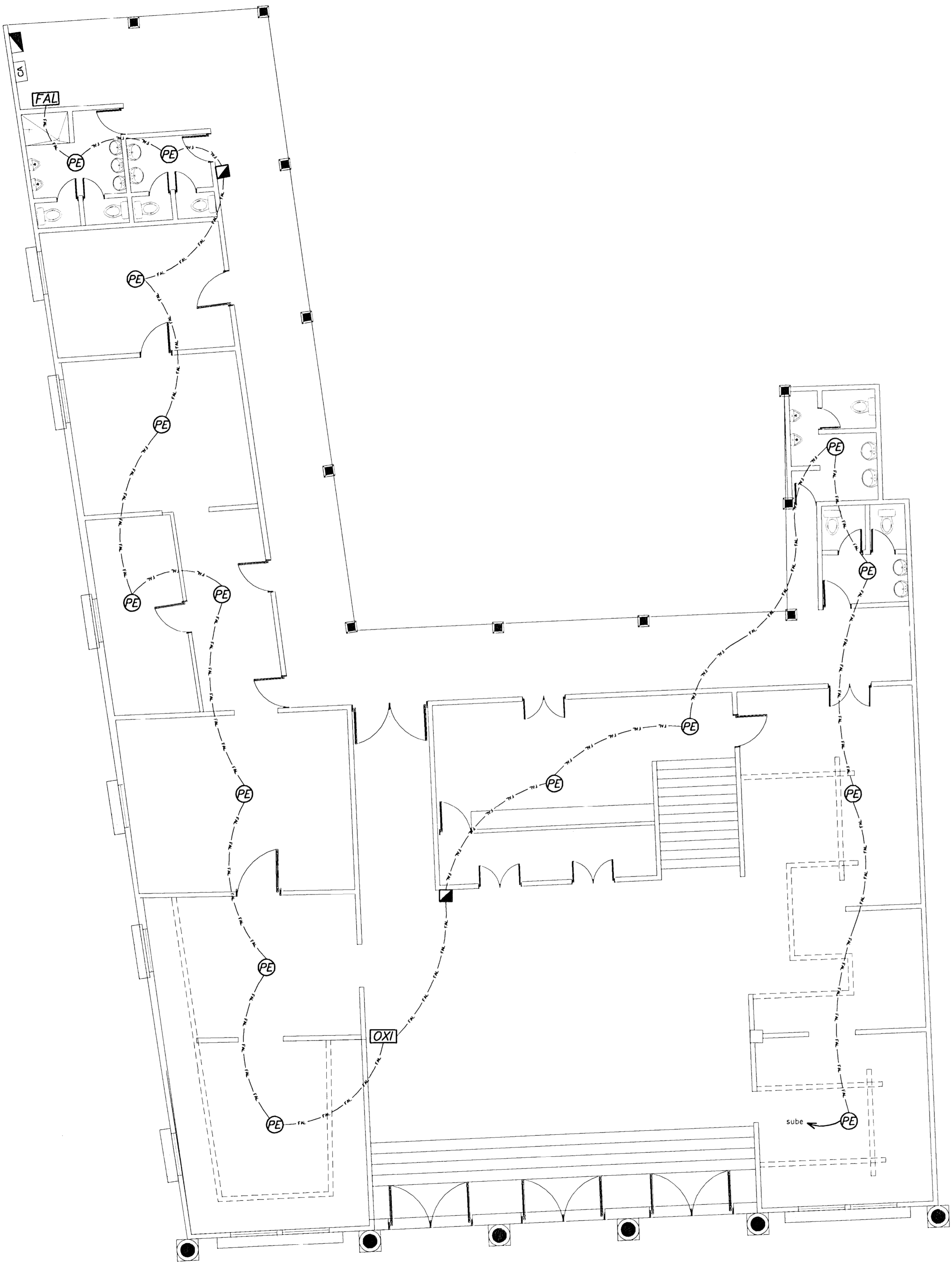

PLANTA DE ALARMAS CONTRA INCENDIO
NIVEL 1 ESCALA: 1:75

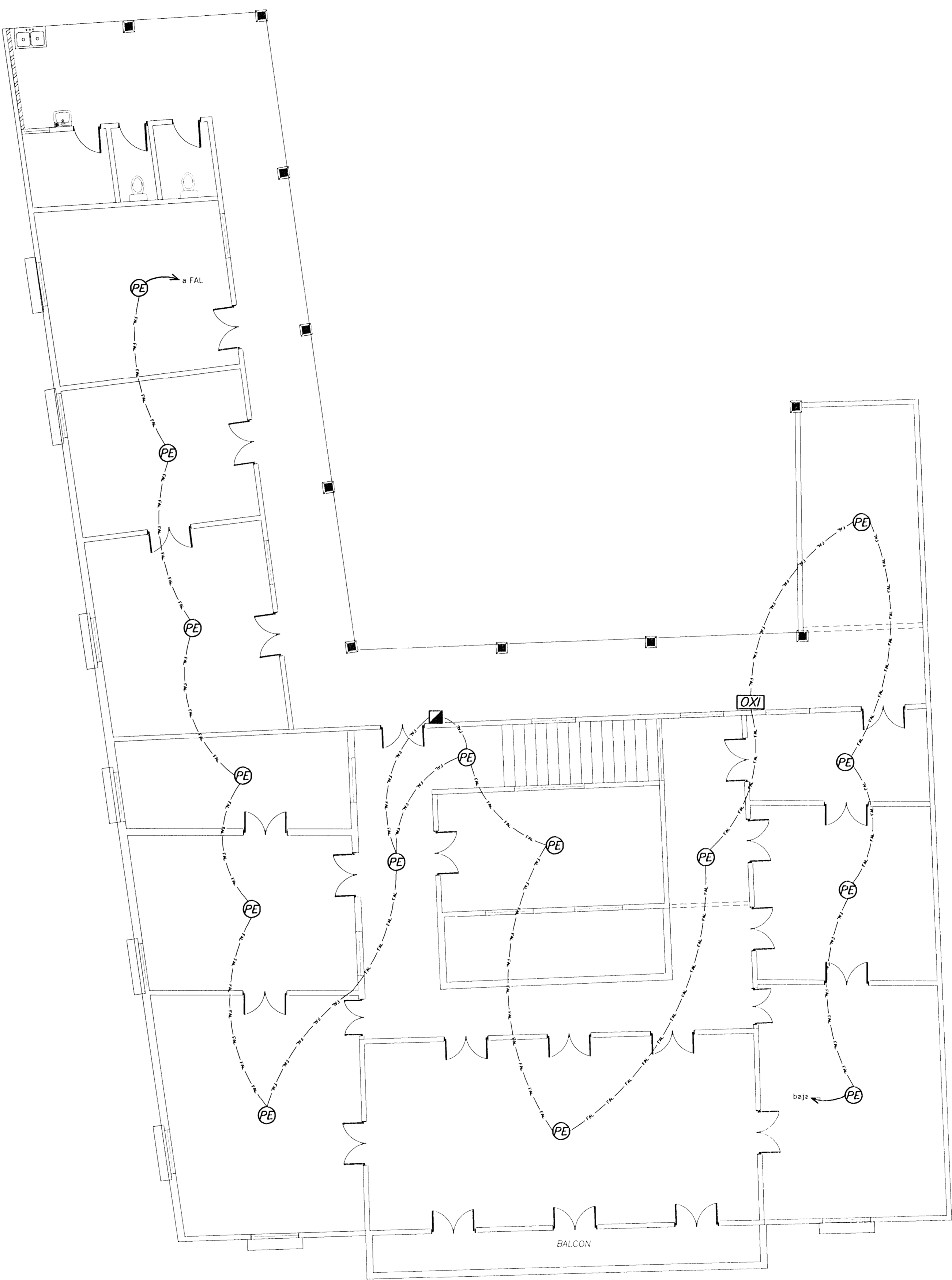

PLANTA DE ALARMAS CONTRA INCENDIO
NIVEL 1 ESCALA: 1:75

PROYECTO: RESTAURACIÓN Y REFORZAMIENTO DE LA GOBERNACION		
PROPIETARIO: MUNICIPALIDAD DE HEREDIA		
PROVINCIA: HEREDIA	CANTON: HEREDIA	DISTRITO: HEREDIA
ARG. ERICK CHAVES ING. ROY ACUÑA ING. FERNANDO VQUEZ MSG. RAFAEL VQUEZ ING. IRENE VQUEZ DIB. YERLIN CAMPOS		
PROFESIONAL RESPONSABLE DE DISEÑO ELECTRICO IE. IRENE VQUEZ BARRANTES N° REG. IE-18615		
PROFESIONAL RESPONSABLE DE INSPECCION ELECTRICA IE. IRENE VQUEZ BARRANTES N° REG. IE-18615		
INFORMACION REGISTRO PUBLICO PROPIETARIO: MUNICIPALIDAD DE HEREDIA N° CATASTRO: TOMO: FOLIO:		
CONTENIDO: INDICADO		
ESCALA	FECHA	LAMINA
INDICADA	FEBRERO-2008	7 8



- EL ELECTRODO DE PUESTA A TIERRA SERA UNA VARILLA DE 19mm.φ Y 3m. DE LARGO, CADA VARILLA TENDRA UN REGISTRO QUE CONSISTA EN UN TUBO DE PVC DE 100mm.φ Y 20cm. DE LONGITUD CON LA CORRESPONDIENTE TAPON.
- TODA TUBERIA EXPUESTA A CUALQUIER ALTURA SERA EXPT, COMO QUE SE INDIQUE LO CONTRARIO.
- LA SEPARACION ENTRE LAS TUBERIAS ELECTRICAS Y TELEFONICAS O DE SEÑALES SERA DE 15cm. COMO MINIMO EN CUALQUIER PUNTO DE SU RECORRIDO.
- TODA TUBERIA CONDUIT ENTERRADA SERA PVC SWR 26, EXCEPTO CUANDO SE INDIQUE LO CONTRARIO, DEBIENDO ENTERRARSE A MENOS DE 50cm. Y RECUBRIRSE CON UNA CAPA DE CEMENTO POBRE TENDIDA CON OCRE ROJO.
- SE UTILIZARA LA SIGUIENTE CODIFICACION DE COLORES PARA LOS CONDUCTORES:

















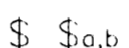

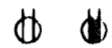

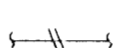
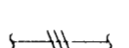

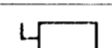

NEUTRO: BLANCO
TIERRA: VERDE
FASE: AZUL, ROJO O NEGRO
- LA UTILIDAD DE MONTAJE DE LAS SAUDAS Y OTROS EQUIPOS SERA LA SIGUIENTE, SALVO QUE SE INDIQUE DE OTRA FORMA:

APAGADORES 105cm.
TOMACORRIENTES 30cm.
TABLEROS (BORDO SUPERIOR) 175cm.
MEDIDOR 175cm.
INTERRUPTOR PRINCIPAL 150cm.
- LA SEPARACION MINIMA ENTRE CAJAS DE SAUDAS ELECTRICAS Y TELEFONICAS SERA DE 7,5cm. ENTRE BORDOS ADYACENTES.
- PARA LA INSTALACION TELEFONICA SE UTILIZARA CONDUCTORES DE TIERRA #6 AWG INTERCONECTANDO TODAS LAS CAJAS DE DISTRIBUCION Y ESTA RED DE TIERRAS GENERAL DEL EDIFICIO.

NOTA:
-LA ILUMINACION DE BATERIAS TIENE 90 MINUTOS DE AUTONOMIA Y SUPERA EL DESEMPEÑO DE 10 LUX PROMEDIO EN EL INICIO Y 1 LUX A LO LARGO DE LAS VIAS MEDIDAS EN EL SUELO. EL DESEMPEÑO AL FINAL DE LA CARGA DE LA BATERIA SUPERA EL PROMEDIO DE 6 LUX Y 0,6 LUX AL FINAL DE LA DURACION DE LA ILUMINACION.

Tablero de Distribución Eléctrica 120/240V, 1Φ, 3H, N/S, B/T, Barras de 225A, 42 Espacios, Referencia: NQOD de Square-D
Capacidad Interruptiva de Disyuntores: 25kA
Interruptor Principal: 200A, 2P, 25kA@240V

Carga Total =	35717	VA
F.D. =	1.00	
Carga Neta =	35717	VA

NOMENCLATURA ELECTRICA	
SÍMBOLO	DESCRIPCION
	LAMPARA FLUORESCENTE DE 2 TUBOS OCTON 1-8 DE 30x30c.m., 2X26W, 120V, BALASTO ELECTRONICO DE EMPOTRAR, REFLECTOR DE ALUMINIO ANODIZADO, DIFUSOR CUADRICULADO BLANCO. REF. LAF DE LITHONIA
	IDEM ANTERIOR PERO CON BATERIAS NICD, CON 90 MINUTOS DE AUTONOMIA.
	LAMPARA INCANDESCENTE TIPO PLAFON, 75W, 120V, TIPO POR DEFINIR
	LAMPARA DECORATIVA DE PARED, INCANDESCENTE, 75W, 120V. REF. 661 DE COOPER LIGHTING.
	LAMPARA DECORATIVA DE PARED, INCANDESCENTE, PARA USO EXTERIOR, 75W, 120V. REF. 694-WP DE COOPER LIGHTING.
	LAMPARA DECORATIVA DE COLGAR, EXISTENTE, 300W, 120V.
	APAGADOR SENCILLO O MULTIPLE, 15A, 120/208V H=110c.m. PLACA DE ACERO INOXIDABLE. REF.1451-I DE LEVITON.
	IDEM ANTERIOR, PERO DE TRES VIAS. REF. DE LEVITON.
	TOMACORRIENTE DOBLE, POLARIZADO, 15A, 120V, H=30 O 110c.m., CONFIGURACION NEMA E-15R, GRADO COMERCIAL, EN CAJA RECTANGULAR DE 5x10c.m. PVC. REF. LUTRON.
	IDEM ANTERIOR PERO CON PROTECCION DE FALLA A TIERRA. REF. LUTRON.
	TUBERIA CONDUIT POR CIELO O PARED, CON EL # DE CONDUCTORES N°12 INDICADO, DIAMETRO DE ACUERDO A SU NUMERO.
	IDEM AL ANTERIOR PERO POR PISO O SUELO, CON CABLE TAMBIEN N°12 PARA TIERRA.
	SALIDA DOBLE PARA TELEFONO Y DATOS
	SALIDA PARA TELEVISION TIPO CONECTOR COAXIAL, H=25c.m., PLACA DE MATERIAL TERMOPLASTICO. REF. MAGIC DE BITICNO.
	SALIDA DE TELEFONO, TIPO CONECTOR MODULAR RJ-11, H=25c.m., PLACA DE MATERIAL TERMOPLASTICO. REF.MAGIC DE BITICNO.
	DISYUNTOR TERMOMAGNETICO EN CAJA NEMA 3R, CAPACIDAD INDICADA.
	MEDIDOR DE KILOWATT - HORA.
	PANEL PARA CONEXION DE SEÑALES DE CABLEADO ESTRUCTURADO Y CABLE TELEVISION, CAPACIDAD PARA 10 SALIDAS ADICIONALES, COLOCACION DE EMPOTRAR. REF. SMC280 DE LEVITON.
	TABLERO DE DISTRIBUCION ELECTRICA A 2.00mts S.N.P.T. LA PARTE SUPERIOR DE LA CAJA REF: CUTLER HAMER O SIMILAR, CON BARRA NEUTRO AISLADA Y BARRA DE TIERRA.
	SALIDA PARA BOMBA DE AGUA, 20A, 120V, H=60c.m., CAJA 10x10, CONEXION DIRECTA AL EQUIPO CON Bx METALICO CON PROTECCION DE PVC.
	SALIDA ESPECIAL PARA COCINA U HORNO ELECTRICO, 50A, 240V, EN PISO., CAJA 10x10c.m. CONEXION DIRECTA AL EQUIPO POR Bx METALICO CON COBERTOR PVC.
	SALIDA PARA TRITURADOR DE DESPERDICIOS, TIPO TOMA SENCILLO, 20A, 120V,EN CAJA RECTANGULAR Ø0.60m. SNPT. REF. MAESTRO DE LUTRON
	SALIDA PARA EXTRACTOR DE GRASAS, TIPO TOMA SENCILLO, 20A, 120V,EN CAJA RECTANGULARØ1.60mSNPT
	IDEM ANTERIOR PARA MICROONDAS Ø1.10m. SNPT. REF. LIVING DE BITICNO
	IDEM ANTERIOR PARA LAVADORA DE PLATOS Ø0.60m. SNPT. REF. LIVING DE BITICNO
	INTERRUPTOR PARA TRITURADOR DE BASURA, H=107c.m. POSICION HORIZONTAL, 20A, 120V.

NOMENCLATURA DE EMERGENCIA	
SÍMBOLO	DESCRIPCIÓN
	LAMPARA DE EMERGENCIA CON RESPALDO DE BATERIAS NCD PARA 90 MINUTOS, DE MONTAJE EN PARED, 4.2.40m SNPT, 12W, 120V. REFERENCIA: LITHONIA AFFINITY MODELO AFN-DB.

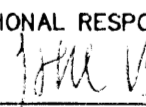
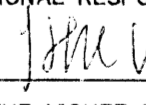
PROYECTO: RESTAURACION Y REFORZAMIENTO DE LA GOBERNACION		
PROPIETARIO: MUNICIPALIDAD DE HEREDIA		
PROVINCIA: HEREDIA	CANTON: HEREDIA	DISTRITO: HEREDIA
ARO, ERICK CHAVES ING. ROY ACUÑA ING. FERNANDO VIQUEZ MSC. RAFAEL VIQUEZ ING. IRENE VIQUEZ DIB. YERLIN CAMPOS		
PROFESIONAL RESPONSABLE DE DISEÑO ELECTRICO  IE. IRENE VIQUEZ BARRANTES N° REG. IE-18615		
PROFESIONAL RESPONSABLE DE INSPECCION ELECTRICA  IE. IRENE VIQUEZ BARRANTES N° REG. IE-18615		
INFORMACION REGISTRO PUBLICO PROPIETARIO: MUNICIPALIDAD DE HEREDIA N° CATASTRO: TOMO: FOLIO:		
CONTENIDO: INDICADO		
ESCALA	FECHA	LAMINA
INDICADA	FEBRERO-2008	8