

NOTA:
TODAS LAS MEDIDAS SON APROMOXIMADAS, POR LO QUE SE RECOMIENDA SU VERIFICACION EN SITIO.

PROPUESTA DE DISTRIBUCIÓN ARQUITECTONICA PLANTA BAJA
ESCALA 1:75

- CIELOS**
- TABLILLA**
 - TODOS LOS CIELOS EN PLANTA BAJA SON DE TABLILLA DE MADERA CON DISEÑOS Y DIMENSIONES VARIADOS, QUE DEBERAN MANTENERSE Y RESTAURARSE.
 - SE HARÁ UNA REVISIÓN DETALLADA PARA DETERMINAR SU ESTADO Y LAS PIEZAS AUSENTES, RAJADAS, QUEBRADAS Y/O DAÑADAS. DEBERAN SUSTITUIRSE POR PIEZAS CON DIMENSIONES IDENTICAS DE MADERA SEMIDURA CEPILLADA POR UNA CARA.
 - LAS PIEZAS QUE SE ENCUENTRAN SUELTAS DEBERAN RELUCIARSE Y RECLAVARSE.
- ROSETAS**
 - TODAS LAS ROSETAS DE MADERA PARA VENTILACION DE CIELOS, DEBERAN SER REINSTALADAS, SUSTITUIRSE O REPARARSE SEGUN SE REQUIERA.
- CORNISAS**
 - TODOS LOS CIELOS DE TABLILLA TIENEN CORNISAS DE MADERA. ESTAS TIENEN DISEÑO, DIMENSIONES Y MOLDURAS DIFERENTES, SEGUN EL AREA, LOS CUALES DEBERAN MANTENERSE.
 - SE HARÁ REVISIÓN DETALLADA Y SE SUSTITURAN LAS PIEZAS FALTANTES, QUEBRADAS, RAJADAS, Y/O DAÑADAS.
 - LAS PIEZAS SERAN DE MADERA SEMIDURA CEPILLADA POR SUS CARAS EXTERIORES.
- PISOS**
 - PISO MOSAICO DE 17.5x17.5cm.**
 - LOS PISOS DE MOSAICO SE ENCUENTRAN EN GENERAL EN BUEN ESTADO.
 - SE SUSTITURAN LAS PIEZAS FALTANTES Y DAÑADAS, POR UN MATERIAL SIMILAR CON LAS MISMAS DIMENSIONES Y COLOR.
 - DE DEBEN PULIR Y BRILLAR.
 - PISO DE TABLONCILLO DE MADERA**
 - SE VALORARA LA ESTRUCTURA DE PISOS A REESTRUCTURAR.
 - SE SUSTITURAN PIEZAS EN MAL ESTADO
 - SE DEBERAN LUAR, SELLAR ENDUAS, PULIR, APLICAR SELLADOR Y BARNAZ A CUATRO MANOS
 - PISO DE PIEDRA**
 - DEBERA LAVARSE CON CEPILLO, SOLICUARSE Y SELLARSE.
 - LAS PIEDRAS DE LOS BAÑOS SE DESMONTARAN PARA LA COLOCACION DE TUBERIA, ESTAS DEBERAN REINSTALARSE MANTENIENDO LA SECUENCIA Y NIVELES EXISTENTES.
 - PISO DE ADOQUIN DE CONCRETO**
 - A CONSTRUIRSE SEGUN ESPECIFICACIONES
 - ZONA VERDE**
 - ZACATE, JENJIBRILLO EN JARDIN A DISEÑARSE

NOTA:
SE PROPONE EL USO DE RODAPIE DE MADERA DE 7x11 cm EN TODAS LAS AREAS INTERNAS DEL EDIFICIO EN CONTACTO CON PAREDES, COLUMNAS Y BÓVEDAS VERTICALES.

PROYECTO:
RESTAURACION ESCUELA
REPUBLICA ARGENTINA

PROPIETARIO:
MINISTERIO DE CULTURA
JUVENTUD Y DEPORTES

PROVINCIA: 4° HEREDIA CANTON: 1° HEREDIA DISTRITO: 1° CENTRAL

PROFESIONALES PARTICIPANTES:
INGENIERIA ESTRUCTURAL:
ING. MIGUEL CRUZ A. DR. Sc.
ARQUITECTURA:
ARG. RAQUEL SASO LEVY
ARG. MARGARITA CRUZ RUIZ

DISEÑANTE:
PROFESIONAL RESPONSABLE DEL DISEÑO:
ING. MIGUEL CRUZ A.
N° R.: 1C-2286

FIRMA:
PROFESIONAL RESPONSABLE DE DIRECCION TECNICA.

INFORMACION DE REGISTRO PUBLICO:
PROPIEDAD:
No DE CATASTRO:
SITAS:

CONTENIDO:
SEGUNDA PROPOSTA
PLANTA BAJA DE DISTRIBUCION ARQUITECTONICA

ESCALA	FECHA	LAMINA
INDICADA	FEBRERO 2009	1/3

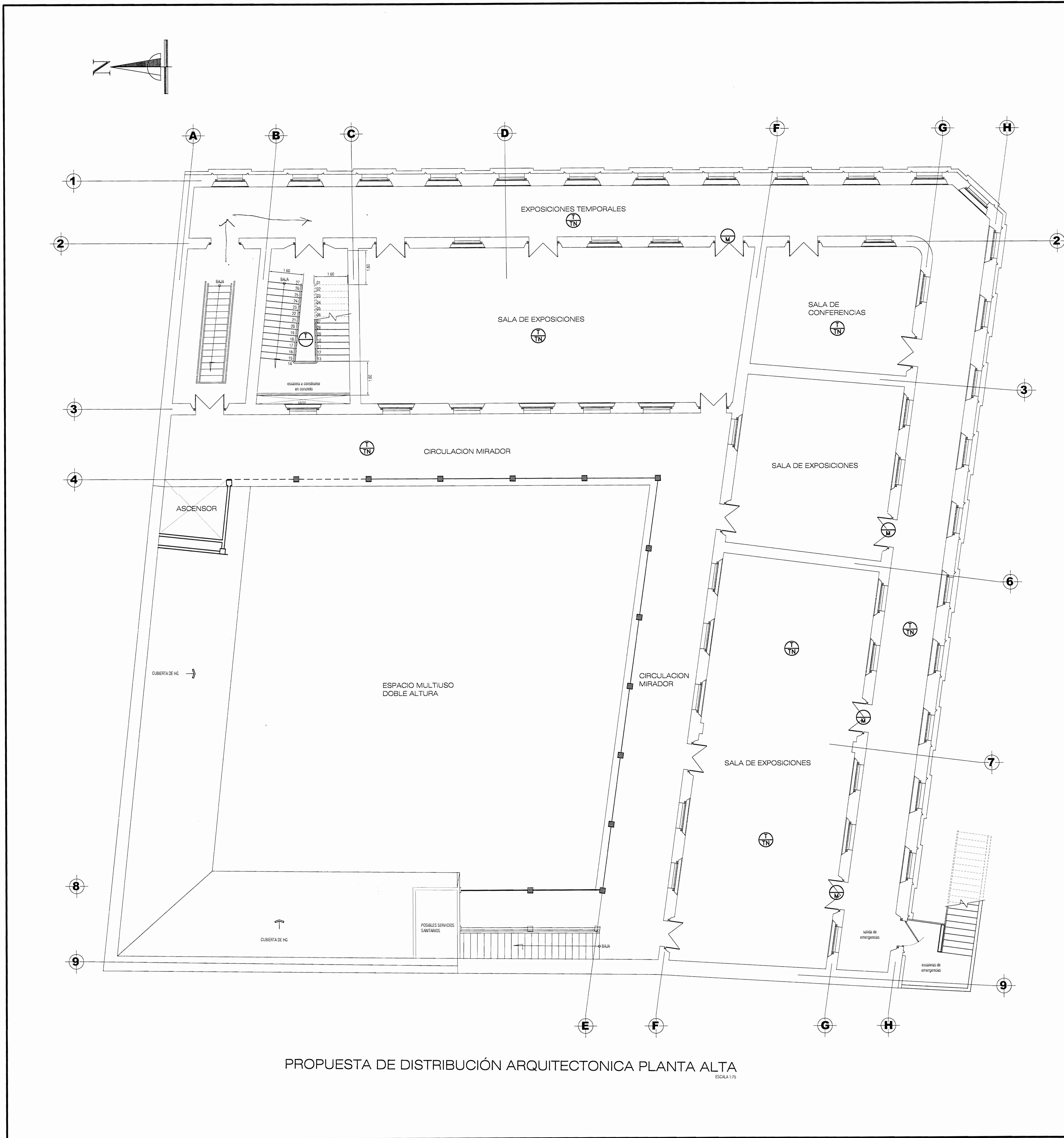

- ⊖ CIELOS
- ⊖ TABLILLA
- TODOS LOS CIELOS EN PLANTA BAJA SON DE TABLILLA DE MADERA CON DISEÑOS Y DIMENSIONES VARIADOS, QUE DEBERAN MANTENERSE Y RESTAURARSE.
- SE HARA UNA REVISION DETALLADA PARA DETERMINAR SU ESTADO Y LAS PIEZAS AUSENTES, RAJADAS, QUEBRADAS Y/O DAÑADAS, DEBERAN SUSTITUIRSE POR PIEZAS CON DIMENSIONES IDENTICAS DE MADERA SEMIDURA CEPILLADA POR UNA CARA.
- LAS PIEZAS QUE SE ENCUENTRAN SUELTAS DEBERAN RELUBRICARSE Y RECLAVARSE.
- ROSETAS**
- TODAS LAS ROSETAS DE MADERA PARA VENTILACION DE CIELOS, DEBERAN SER REINSTALADAS, SUSTITUIRSE O REPARARSE SEGUN SE REQUIERA.
- CORNISAS**
- TODOS LOS CIELOS DE TABLILLA TIENEN CORNISAS DE MADERA, ESTAS TIENEN DISEÑO, DIMENSIONES Y MOLDURAS DIFERENTES, SEGUN EL AREA, LOS CUALES DEBERAN MANTENERSE.
- SE HARA REVISION DETALLADA Y SE SUSTITURAN LAS PIEZAS FALTANTES, QUEBRADAS, RAJADAS, Y/O DAÑADAS.
- LAS PIEZAS SERAN DE MADERA SEMIDURA CEPILLADA POR SUS CARAS EXTERIORES.
- NOTA:**
- TODAS LAS SUPERFICIES DE MADERA DEBERAN ALISTARSE, RASPARSE HASTA ELIMINAR TODAS LAS CAPAS ANTERIORES DE PINTURA, SELLAR LAS ENLJAS, LUJAR, APLICAR SELLADOR Y PINTAR CON PINTURA ACRILICA SATINADA GLYDE ON A DOS MANOS.
- ⊖ PISOS
- ⊖ PISO MOSAICO DE 17.5x17.5cm.
- LOS PISOS DE MOSAICO SE ENCUENTRAN EN GENERAL EN BUEN ESTADO.
- SE SUSTITURAN LAS PIEZAS FALTANTES Y DAÑADAS, POR UN MATERIAL SIMILAR CON LAS MISMAS DIMENSIONES Y COLOR.
- DE DESEN PULIR Y BRILLAR.
- ⊖ PISO DE TABLONCILLO DE MADERA
- SE VALORARA LA ESTRUCTURA DE PISOS A REESTRUCTURAR.
- SE SUSTITURAN PIEZAS EN MAL ESTADO
- SE DEBERAN LUJAR, SELLAR ENLJAS, PULIR, APLICAR SELLADOR Y BARNIZ A CUATRO MANOS.
- ⊖ PISO DE PIEDRA
- DEBERA LAVARSE CON CEPILLO, SOLAQUEARSE Y SELLARSE
- LAS PIEDRAS DE LOS BAÑOS SE DESMONTARAN PARA LA COLOCACION DE TUBERIA, ESTAS DEBERAN REINSTALARSE MANTENIENDO LA SECUENCIA Y NIVELES EXISTENTES.
- ⊖ PISO DE ADOQUIN DE CONCRETO
- A CONSTRUIRSE SEGUN ESPECIFICACIONES
- ⊖ ZONA VERDE
- ZACATE, JENJIBRILLO EN JARDIN A DISEÑARSE
- NOTA:**
- SE PROPONE EL USO DE RODAPE DE MADERA DE 7x1.14" EN TODAS LAS AREAS INTERNAS DEL EDIFICIO EN CONTACTO CON PAREDES, COLUMNAS Y BORNES VERTICALES.

PROPUESTA DE DISTRIBUCIÓN ARQUITECTONICA PLANTA ALTA
ESCALA 1/75

Mdb
MIGUEL DE CRUZ A. & ASOCIADOS
INGENIERIA ESTRUCTURAL

PROYECTO:
**RESTAURACION ESCUELA
REPUBLICA ARGENTINA**

PROPIETARIO:
**MINISTERIO DE CULTURA
JUVENTUD Y DEPORTES**

PROVINCIA 4° HEREDIA	CANTON 1° HEREDIA	DISTRITO 1° CENTRAL
-------------------------	----------------------	------------------------

Miguel Foo Cruz A. & Asociados
Ingeniería Estructural

PROFESIONALES PARTICIPANTES:
INGENIERIA ESTRUCTURAL:
ING. MIGUEL CRUZ A. DR. SC.
ARQUITECTURA:
ARQ. RAQUEL SASO LEVY
ARQ. MARGARITA CRUZ RUIZ

DIBUJANTE:

PROFESIONAL RESPONSABLE DEL DISEÑO:
ING. MIGUEL CRUZ A.

FIRMA: N° R.: IC-2286

PROFESIONAL RESPONSABLE DE DIRECCION TECNICA:

FIRMA: N° R.:

INFORMACION DE REGISTRO PUBLICO:
PROPIEDAD:
NO DE CATASTRO:
SITAS:

CONTENIDO:
SEGUNDA PROPUESTA
PLANTA ALTA DE DISTRIBUCION ARQUITECTONICA

ESCALA	FECHA	LAMINA
INDICADA	FEBRERO 2009	2/3

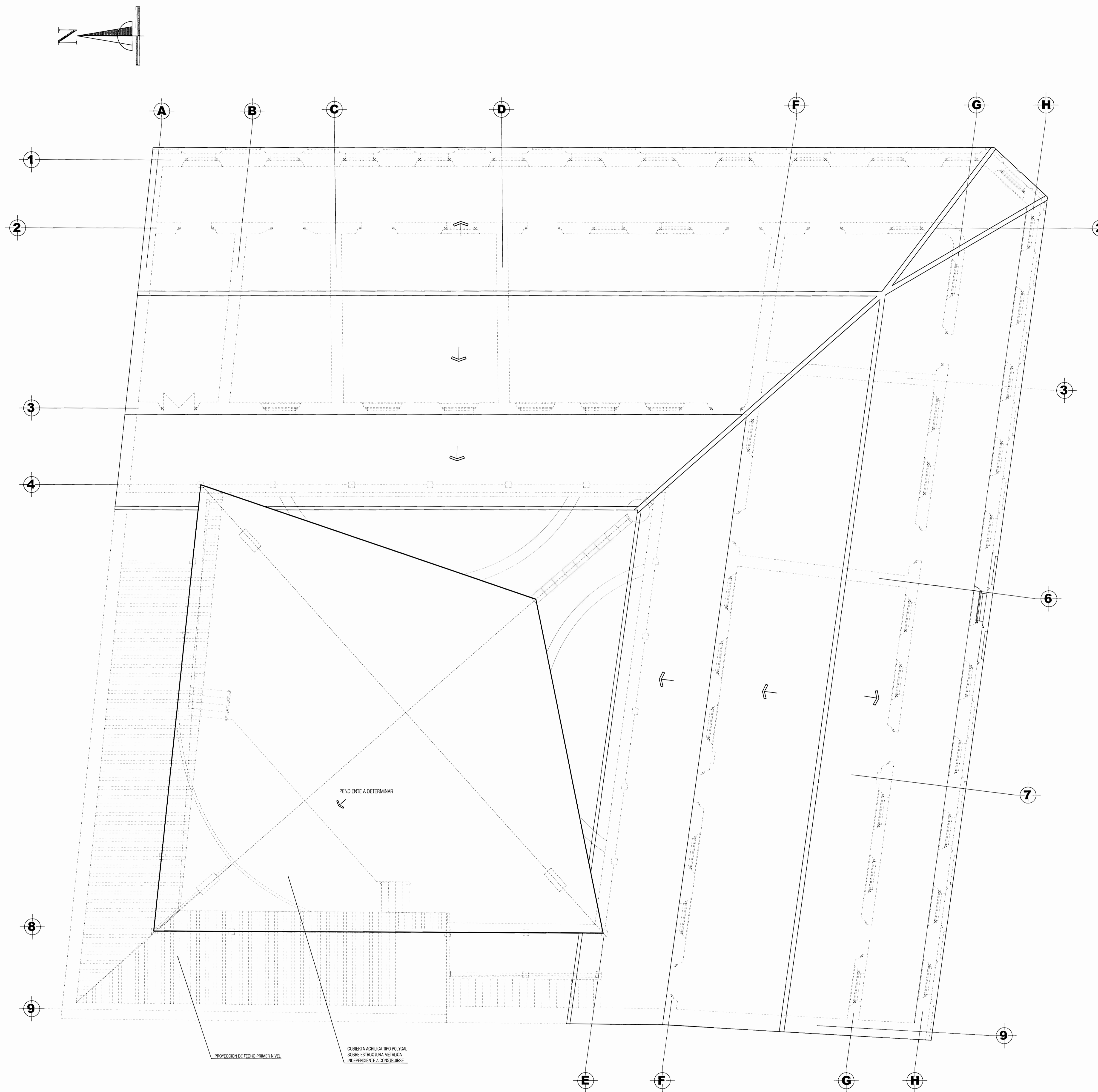

PROPUESTA DE CUBIERTA DE TECHOS
ESCALA 1/75



PROYECTO:
**RESTAURACION ESCUELA
REPUBLICA ARGENTINA**

PROPIETARIO:
**MINISTERIO DE CULTURA
JUVENTUD Y DEPORTES**

PROVINCIA	CANTON	DISTRITO
HEREDIA	1° HEREDIA	1° CENTRAL



PROFESIONALES PARTICIPANTES:
INGENIERIA ESTRUCTURAL:
ING. MIGUEL CRUZ A. Dr.Sc.
ARQUITECTURA:
ARG. RAFAEL SASSO LEVY
ARG. MARGARITA CRUZ RUIZ

DISUJANTE:
PROFESIONAL RESPONSABLE DEL DISEÑO:
ING. MIGUEL CRUZ A.

FIRMA: N° R.: IC-2266
PROFESIONAL RESPONSABLE:
DIRECCION TECNICA.

FIRMA: N° R.:
INFORMACION DE REGISTRO PUBLICO:
PROPIEDAD:
No DE CATASTRO:
SITAS:

CONTENIDO:
PLANTA DE TECHOS

ESCALA	FECHA	LAMINA
INDICADA	FEBRERO 2009	3/3