

aprobación comisión revisora de permisos de construcción		
 McMed MINISTERIO DE OBRAS PÚBLICAS, AMBIENTE Y DEPORTE		
proyecto : RESTAURACION ESCUELA REPUBLICA DE ARGENTINA		
propietario : MINISTERIO DE EDUCACION		
provincia HEREDIA	cantón HEREDIA	distrito CENTRAL
arquitecto : WILLY RODRIGUEZ SEGURA		
firma :	n.º reg. A-...	
dibujo : VICTOR H. ZUJIGA A ALEJANDRO SAENZ A		
profesional responsable : WILLY RODRIGUEZ SEGURA		
firma :	n.º reg. A-...	
profesional responsable : dirección técnica :		
nombre :	n.º reg. :	
información registro público :		
propietario :	n.º de catastro :	
sitios :		
contenido :		
PLANTA BAJA DE DISTRIBUCION ARQUITECTONICA		
escala :	fecha :	laminas :
INDICADA	MAYO 2001	1/8

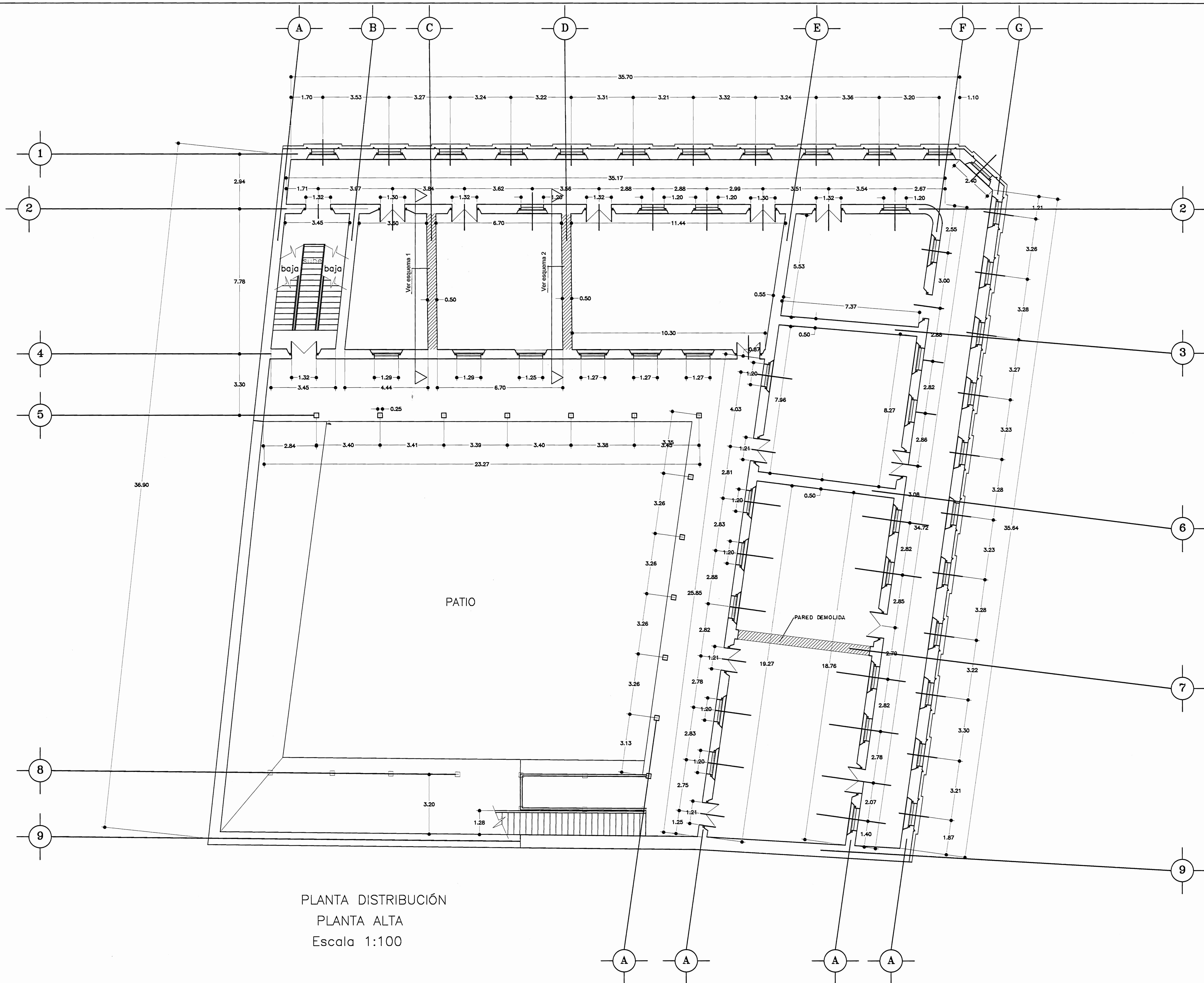

PLANTA DISTRIBUCIÓN
 PLANTA ALTA
 Escala 1:100

# De permiso		
proyecto : RESTAURACION ESCUELA REPUBLICA DE ARGENTINA		
propietario : MINISTERIO DE EDUCACION		
provincia	cantón	distrito
HEREDIA	HEREDIA	CENTRAL
arquitecto: nombre : WILLY RODRIGUEZ SEGURA firma : _____ n°reg. A-5 021		
dibujo : VECTOR H. ZUNIGA A ALEJANDRO SAENZ A profesional responsable : nombre : WILLY RODRIGUEZ SEGURA firma : _____ n°reg. A-5 021		
profesional responsable : dirección técnica : nombre : _____ firma : _____ n°reg. _____		
información registro público : propietario : _____ n° de catastro : _____ sitios : _____		
contenido : PLANTA ALTA DE DISTRIBUCION ARQUITECTONICA		
escala :	fecha :	laminas :
INDICADA	MAYO 2001	2/8

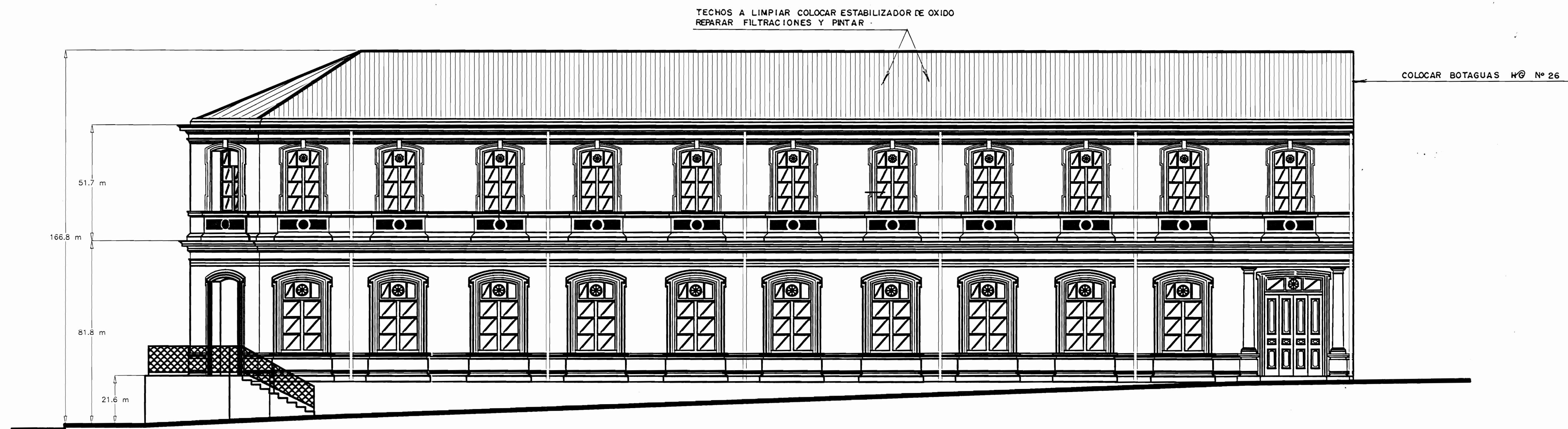

FACHADA ESTE
Escala 1:100

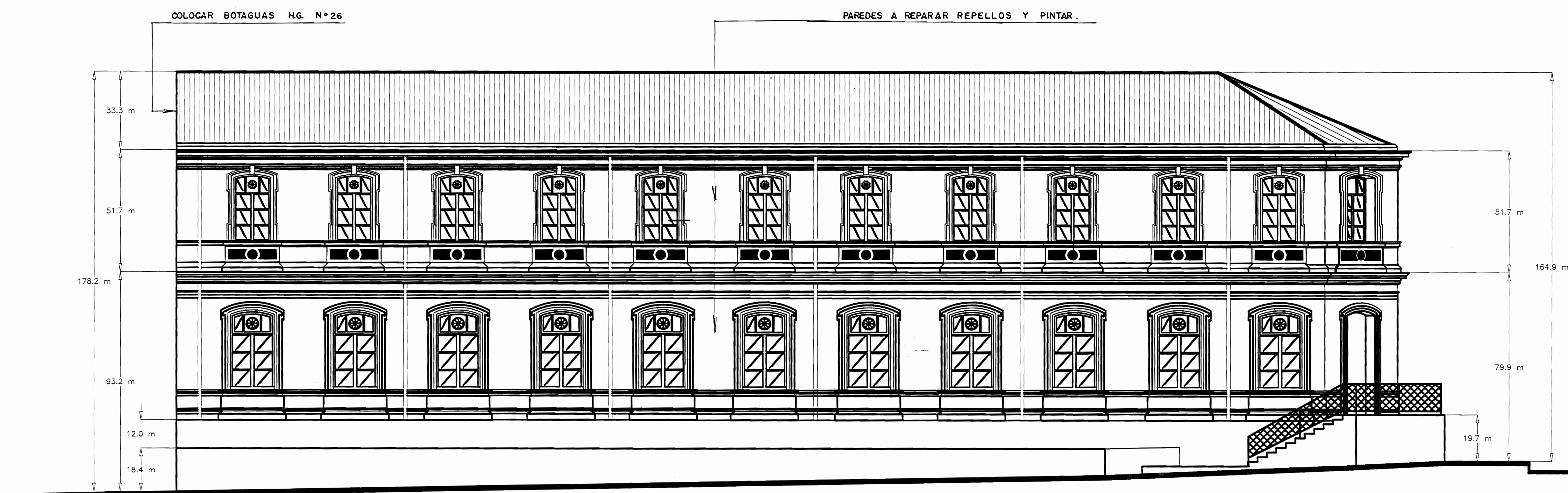

FACHADA SUR
Escala 1:100

APROBACION COMISION REVISORA DE PERMISOS DE CONSTRUCCION



Proyecto
Restauración y Rehabilitación
ESCUELA REPUBLICA DE ARGENTINA

Propietario
MINISTERIO DE EDUCACION

Provincia	Cantón	Distrito
HEREDIA	CENTRAL	CENTRAL

Dibujo: Ana Jenny Rodríguez Sandoval

Arquitecto: WILLY RODRIGUEZ SEGURA

Ingeniero:

Profesional Responsable:

Nombre: WILLY RODRIGUEZ SEGURA

Firma: No. Reg.: A-5021

Profesional Responsable Dirección Técnica:

Nombre:

Firma: No. Reg.:

Información Registro Público:
Propietario: MINISTERIO DE EDUCACION PÚBLICA
No. Catastro:
Sitio:

Contenido:

INDICADO

Escala:	Fecha:	Lámina
Indicada	MAYO 2001	3/8

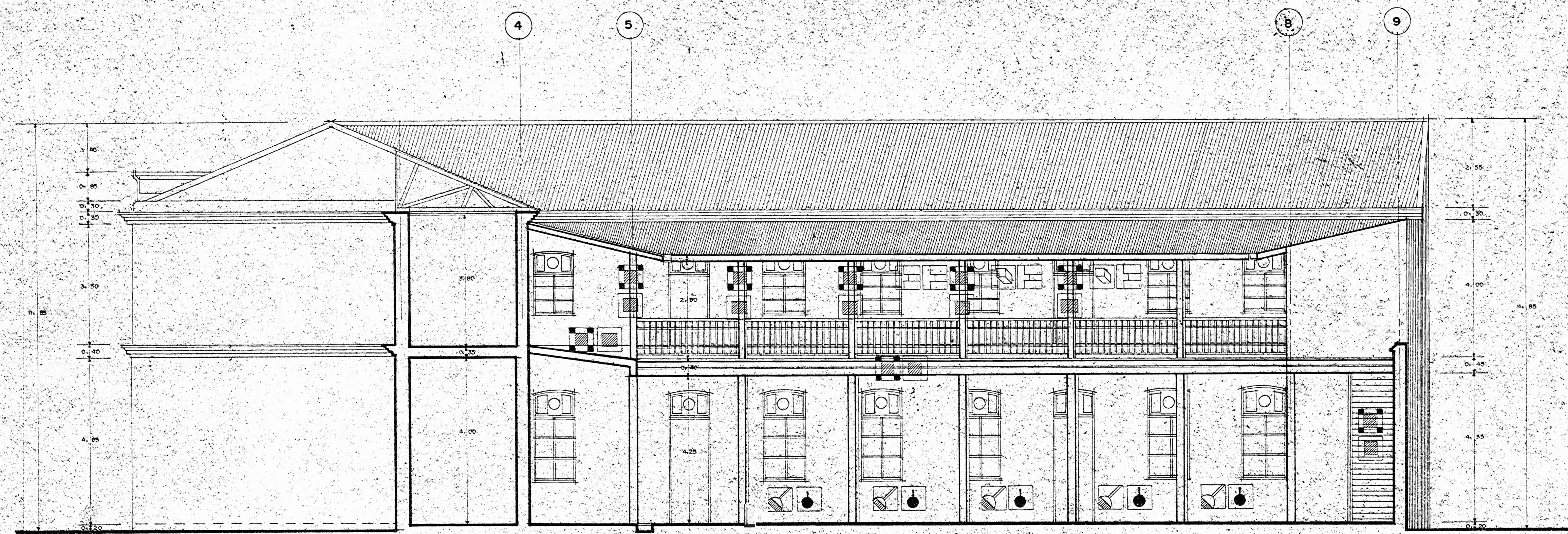

CORTE POR D-D. ESC. 1:75

- ESPECIFICACIONES**
- EXCAVACION
 - LIMPIEZA
 - RETIRO DE ESCOMBRO
 - RESTITUCION DE REPELLOS
 - CONSOLIDACION DE REPELLOS
 - ELIMINACION DE SALES
 - ELIMINACION DE AGENTES DE DETERIORO
 - TRATAMIENTO DE MADERA
 - REINTEGRACION DE VIGAS
 - REPOSICION DE VIDRIOS
 - REPOSICION DE VENTANAS DE MADERA
 - INYECCION DE GRIETAS EN MURO
 - RESTITUCION DE MOLDEA

- DETERIOROS**
- AGREGADOS
 - DESPRENDIMIENTO DE REPELLO
 - DETERIORO DE MADERA
 - DETERIORO DE JAMBAS
 - DETERIORO DE PAREDES
 - FALTANTE DE ELEMENTO
 - FALTANTE DE VIDRIO
 - GRIETAS O FISURAS
 - HUMEDAD
 - PRESENCIA DE VEGETALES
 - PRESENCIA DE HONGOS
 - PRESENCIA DE SALES

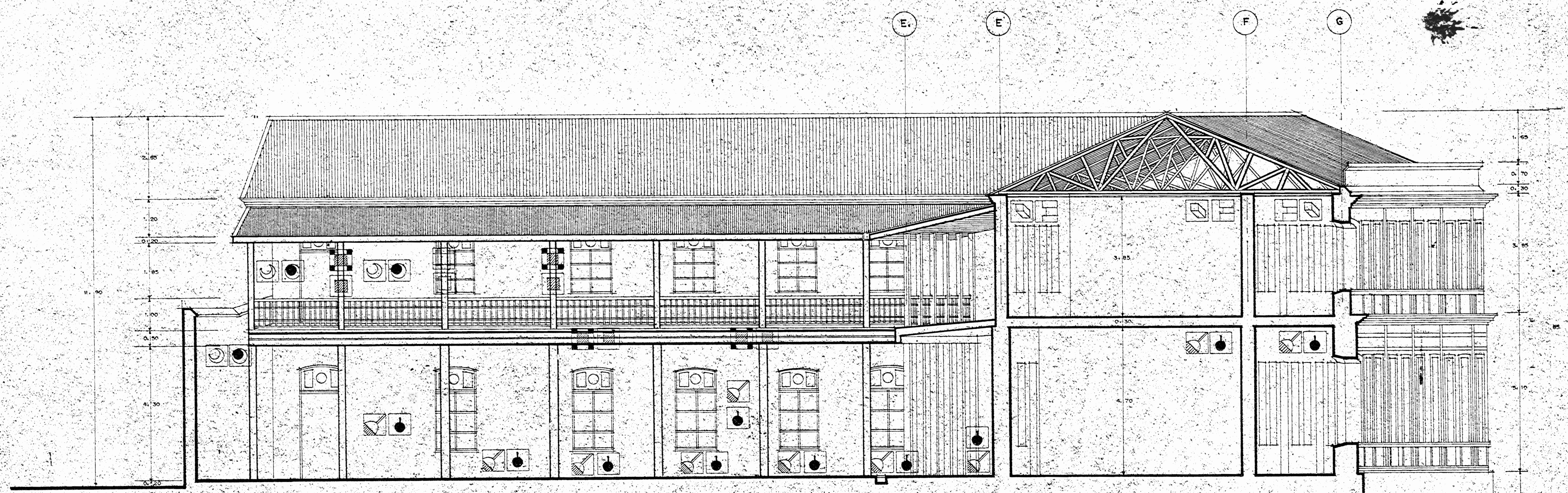

CORTE POR C-C. ESC. 1:75

APROBACION COMISION REVISORA DE PERMISOS DE CONSTRUCCION

MJD
MINISTERIO DE EDUCACION JUVENIL Y DEPORTES

Proyecto:
Restauración y Rehabilitación ESCUELA REPUBLICA DE ARGENTINA

Propietario:
MINISTERIO DE EDUCACIÓN PÚBLICA

Provincia: HEREDIA	Cantón: CENTRAL	Distrito: CENTRAL
------------------------------	---------------------------	-----------------------------

Dibujo: **Ana Jenny Rodríguez Sandova**

Asistente: **WILLY RODRIGUEZ SEGURA**

Ingeniero:

Profesional Responsable:
Nombre: **WILLY RODRIGUEZ SEGURA**
Firma: _____ No. Reg.: A.

Profesional Responsable Dirección Técnica:
Nombre: _____
Firma: _____ No. Reg.: _____

Información Registro Público:
Propietario: **MINISTERIO DE EDUCACIÓN PÚBLICA**
No. Catastro: _____
Sitio: _____

Contenido:

INDICADO

Escala:	Fecha:	Lámina:
Indicada	MAYO 2001	4/8

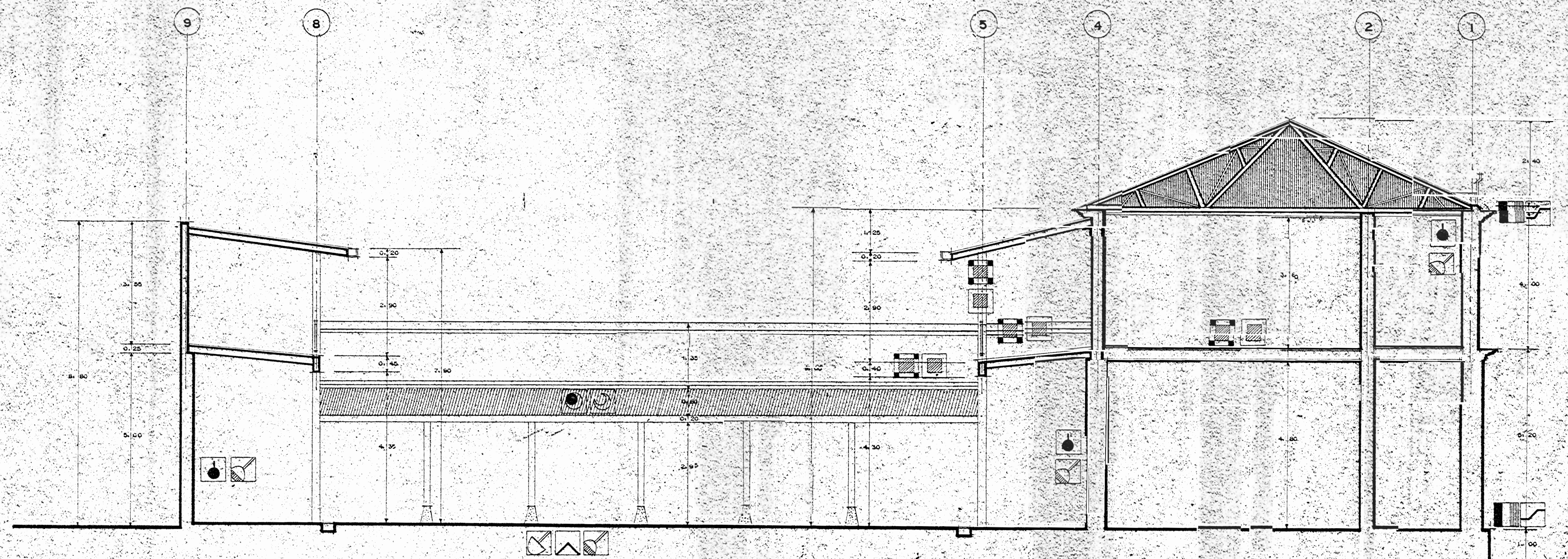

CORTE POR B-B ESC. 1:75

- ESPECIFICACIONES**
- EXCAVACION
 - LIMPIEZA
 - RETIRO DE ESCOMBRO
 - RESTITUCION DE REPELLOS
 - CONSOLIDACION DE REPELLOS
 - ELIMINACION DE SALES
 - ELIMINACION DE AGENTES DE DETERIORO
 - TRATAMIENTO DE MADERA
 - REINTEGRACION DE VIGAS
 - REPOSICION DE VIDRIOS
 - REPOSICION DE VENTANAS DE MADERA
 - INYECCION DE GRIETAS EN MURO
 - RESTITUCION DE MOLDURAS

- DETERIOROS**
- AGREGADOS
 - DESPRENDIMIENTO DE REPELLOS
 - DETERIORO DE MADERA
 - DETERIORO DE JAMBAS
 - DETERIORO DE PAREDES
 - FALTANTE Pº ELEMENTO
 - FALTANTE DE VIDRIOS
 - GRIETAS O FISURAS
 - HUMEDAD
 - PRESENCIA DE VEGETALES
 - PRESENCIA DE HONGOS
 - PRESENCIA DE SALES

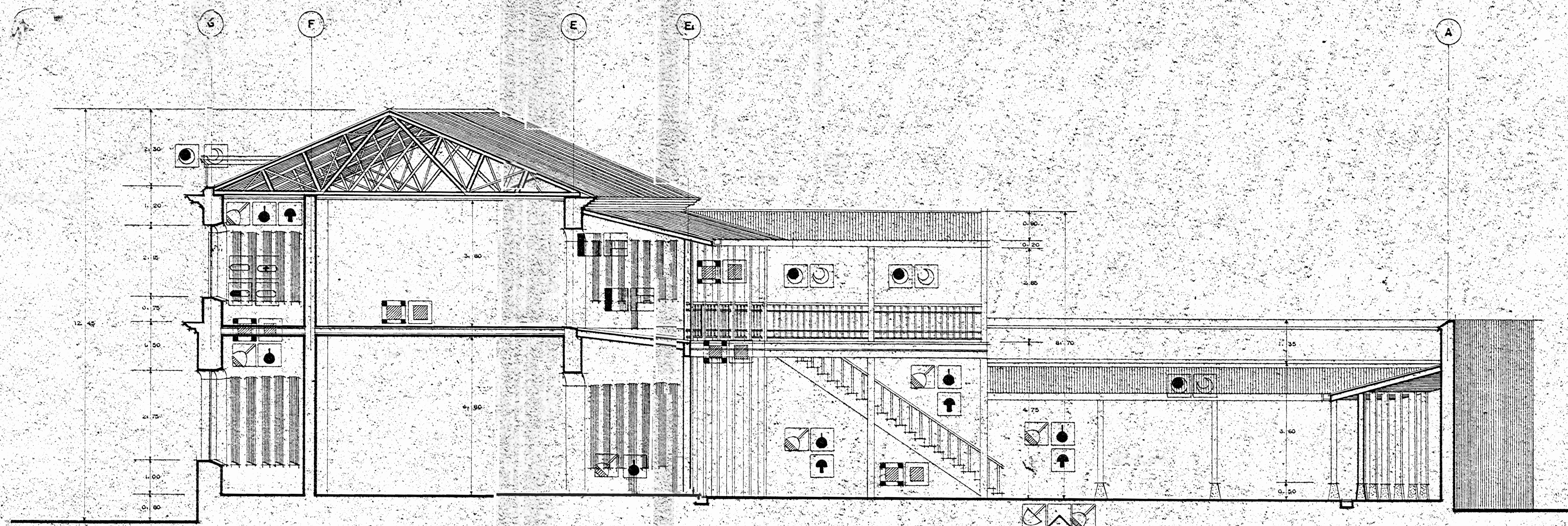

CORTE POR F-F ESC. 1:75

APROBACIÓN COMISIÓN REVISORA DE PERMISOS DE CONSTRUCCIÓN



Proyecto:
Restauración y Rehabilitación
ESCUELA REPUBLICA DE ARGENTINA

Propietario:
MINISTERIO DE EDUCACION PÚBLICA

Provincia	Cantón	Distrito
HEREDIA	CENTRAL	CENTRAL

Dibujó: Ana Jenny Rodríguez Sandoval

Arquitecto: WILLY RODRIGUEZ SEGURA

Regenero:

Profesional Responsable:

Nombre: WILLY RODRIGUEZ SEGURA

Firma:

No. Reg. A

Profesional Responsable Dirección Técnica:

Nombre:

Firma:

No. Reg.

Información Registro Planos:
Propietario: MINISTERIO DE EDUCACION PÚBLICA
No. Casero:
Sitio:

Contenido:

INDICADO

Escala:	Fecha:	Lamina:
INDICADA	MAYO 2001	4A/8

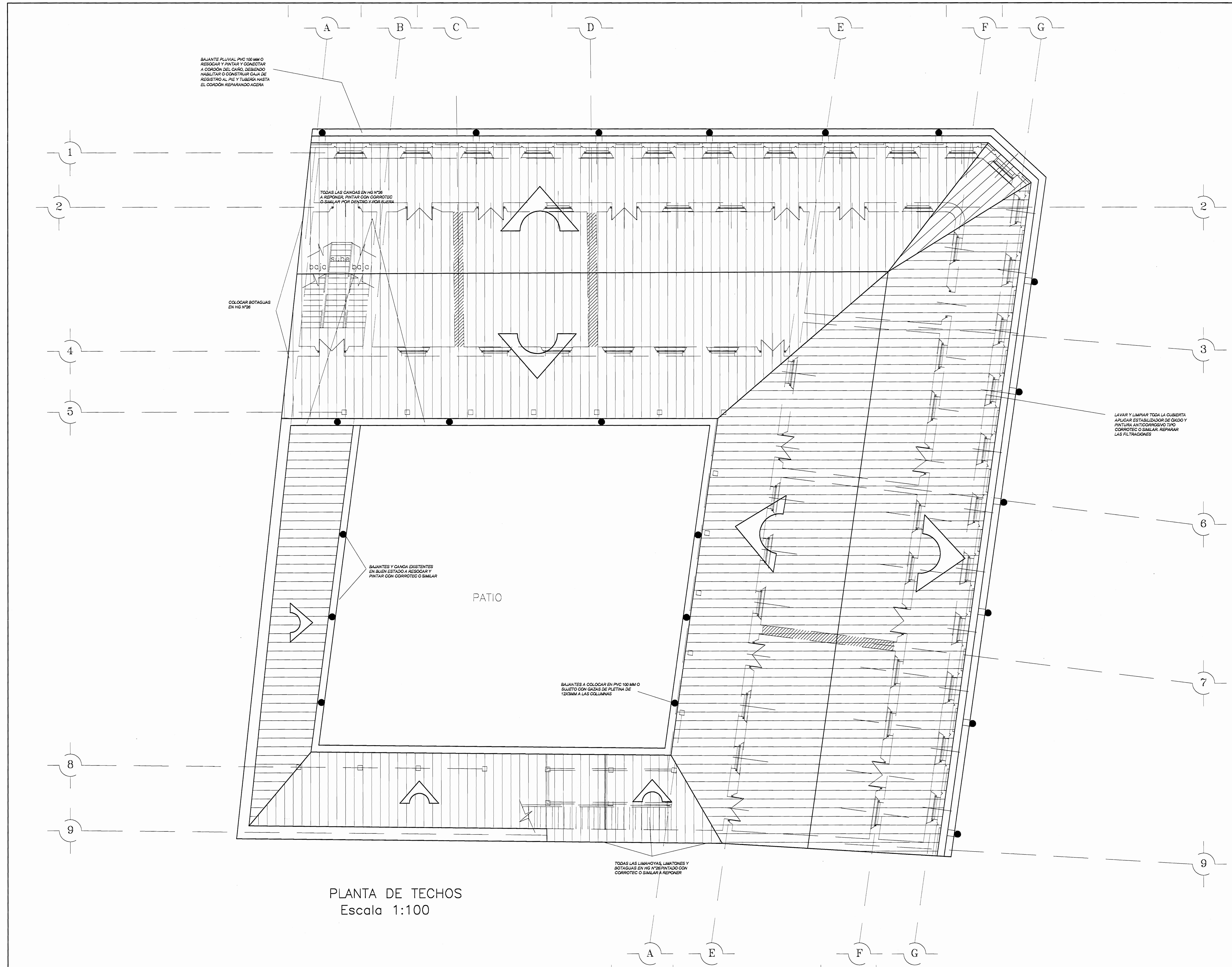

PLANTA DE TECHOS
Escala 1:100

aprobación comisión revisora de permisos de construcción



proyecto :
RESTAURACION ESCUELA REPUBLICA DE ARGENTINA

propietario :
MINISTERIO DE EDUCACION

provincia	cantón	distrito
HEREDIA	HEREDIA	CENTRAL

arquitecto:
nombre : **WILLY RODRIGUEZ SEGURA**

firma :
n.º reg. **A-5021**

dibujo : **VICTOR H. ZUNIGA A**

profesional responsable :
nombre : **ALEJANDRO SAENZ A.**

nombre : **WILLY RODRIGUEZ SEGURA**

firma :
n.º reg. **A-5021**

profesional responsable :
dirección técnica :

nombre :
firma :
n.º reg. :

información registro público :

propietario :
n.º de catastro :

alce :

contenido :

PLANTA ALTA DE DISTRIBUCION ARQUITECTONICA

escala :	fecha :	lamina :
INDICADA	MAYO 2001	5/8

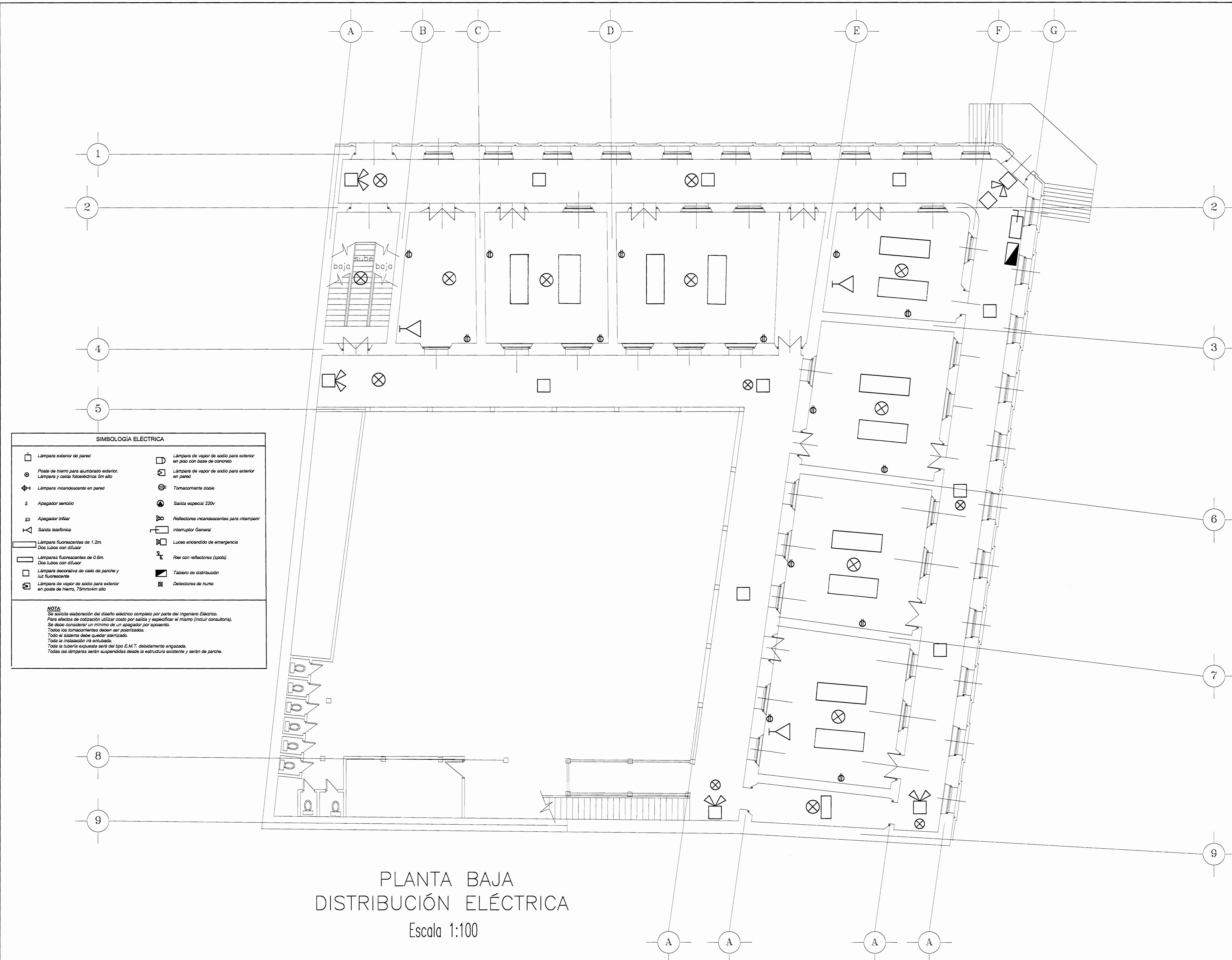

SIMBOLOGÍA ELÉCTRICA

□ Lámpara exterior de pared	□ Lámpara de vapor de sodio para exterior en piso con base de concreto
⊕ Poste de hierro para alumbrado exterior.	□ Lámpara de vapor de sodio para exterior en pared
⊕ Lámpara incandescente en pared	⊕ Tomacorriente doble
⊕ Apagador sencillo	⊕ Salida especial 220v
S3 Apagador trifilar	⊕ Reflectores incandescentes para intemper
⊕ Salida telefónica	⊕ Interruptor General
□ Lámpara fluorescentes de 1.2m. Dos tubos con difusor	⊕ Luces encendido de emergencia
□ Lámparas fluorescentes de 0.6m. Dos tubos con difusor	⊕ Riel con reflectores (spots)
□ Lámpara decorativa de cielo de parche y luz fluorescente	⊕ Tablero de distribución
⊕ Lámpara de vapor de sodio para exterior en poste de hierro, 75mmx4m alto	⊕ Detectores de humo

NOTA:
 Se solicita elaboración del diseño eléctrico completo por parte del Ingeniero Eléctrico.
 Para efectos de cotización utilizar costo por salida y especificar el mismo (incluidos consultorios).
 Todos los tomacorrientes deben ser polarizados.
 Todo el sistema debe quedar aterrizado.
 Toda la instalación se entubada.
 Toda la tubería expuesta será del tipo E.M.T. debidamente engasada.
 Todas las lámparas serán suspendidas desde la estructura existente y serán de parche.

PLANTA BAJA
 DISTRIBUCIÓN ELÉCTRICA
 Escala 1:100

De permisos

aprobación comisión revisora de permisos de construcción

Med
 MINISTERIO DE EDUCACIÓN

proyecto : RESTAURACION ESCUELA REPUBLICA DE ARGENTINA

propietario : MINISTERIO DE EDUCACION

provincia HEREDIA	cantón HEREDIA	distrito CENTRAL
----------------------	-------------------	---------------------

arquitecto:
 nombre : WILLY RODRIGUEZ SEGURA
 firma : n.º reg. A-5021

dibuja : VICTOR H. ZUJICA A
 ALEJANDRO SAENZ A
 profesional responsable :
 nombre : WILLY RODRIGUEZ SEGURA
 firma : n.º reg. A-5021

profesional responsable :
 dirección técnica :
 nombre :
 firma : n.º reg.

información registro público :
 propietario :
 n.º de catastro :
 sitios :
 contenido :

PLANTA BAJA DE DISTRIBUCION ELECTRICA

escala :	fecha :	hoja :
1 75	MARZO 1997	6 / 8

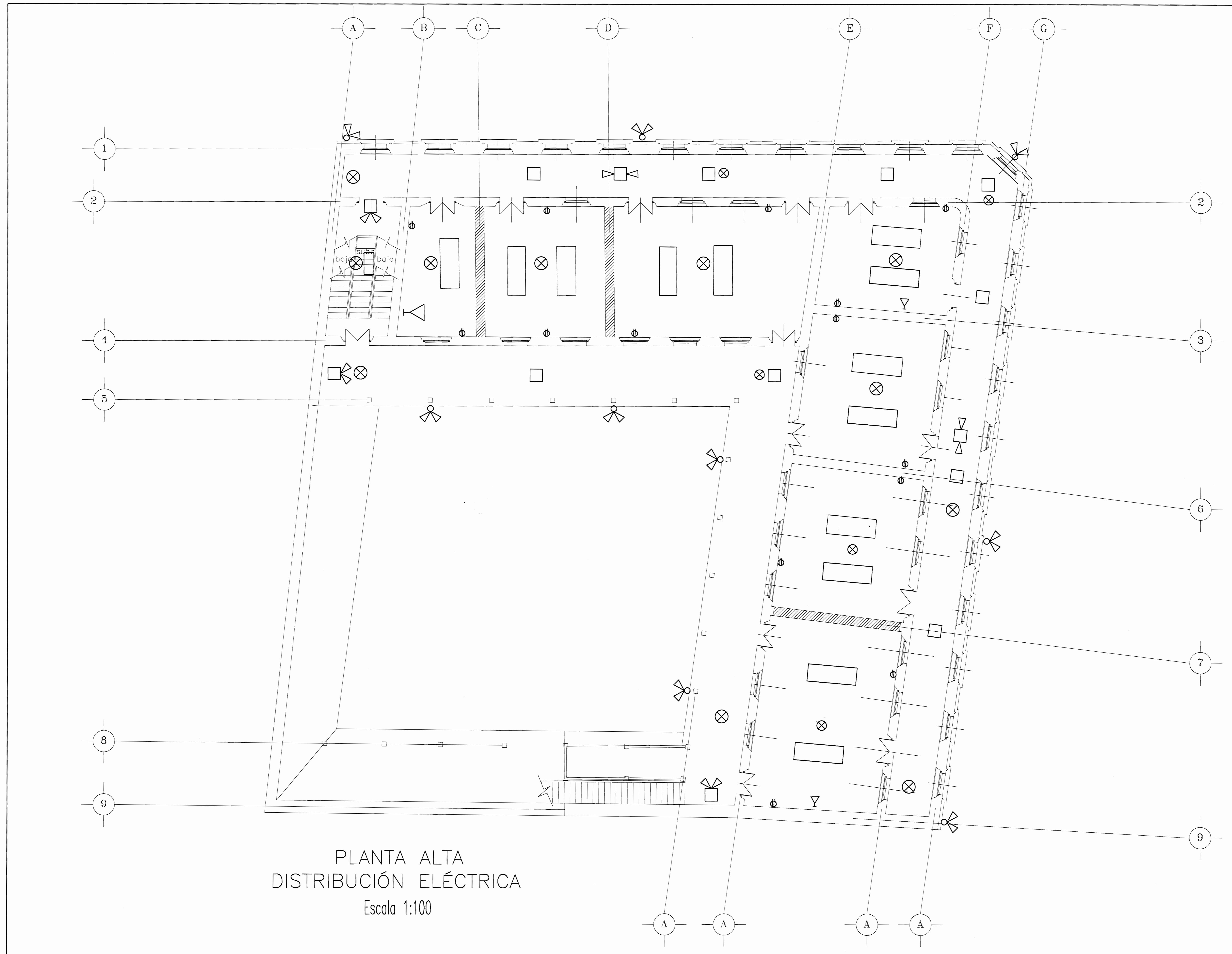

PLANTA ALTA
DISTRIBUCIÓN ELÉCTRICA
Escala 1:100

# De permisos		
aprobación comisión revisora de permisos de construcción		
proyecto : RESTAURACION ESCUELA REPUBLICA DE ARGENTINA		
propietario : MINISTERIO DE EDUCACION		
provincia	cantón	distrito
HEREDIA	HEREDIA	CENTRAL
arquitecto:		
nombre : WILLY RODRIGUEZ SEGURA		
firma :		n.º reg. A-5021
dibujo : VICTOR H. ZU/IGA A ALEJANDRO SUENZ A		
profesional responsable :		
nombre : WILLY RODRIGUEZ SEGURA		
firma :		n.º reg. A-5021
profesional responsable :		
dirección técnica :		
nombre :		
firma :		n.º reg.
información registro público :		
propietario :		
n.º de catastro :		
sitio :		
contenido :		
PLANTA ALTA DE DISTRIBUCION ELECTRICA		
escala :	fecha :	lámina :
1 75	MARZO 1987	7/8

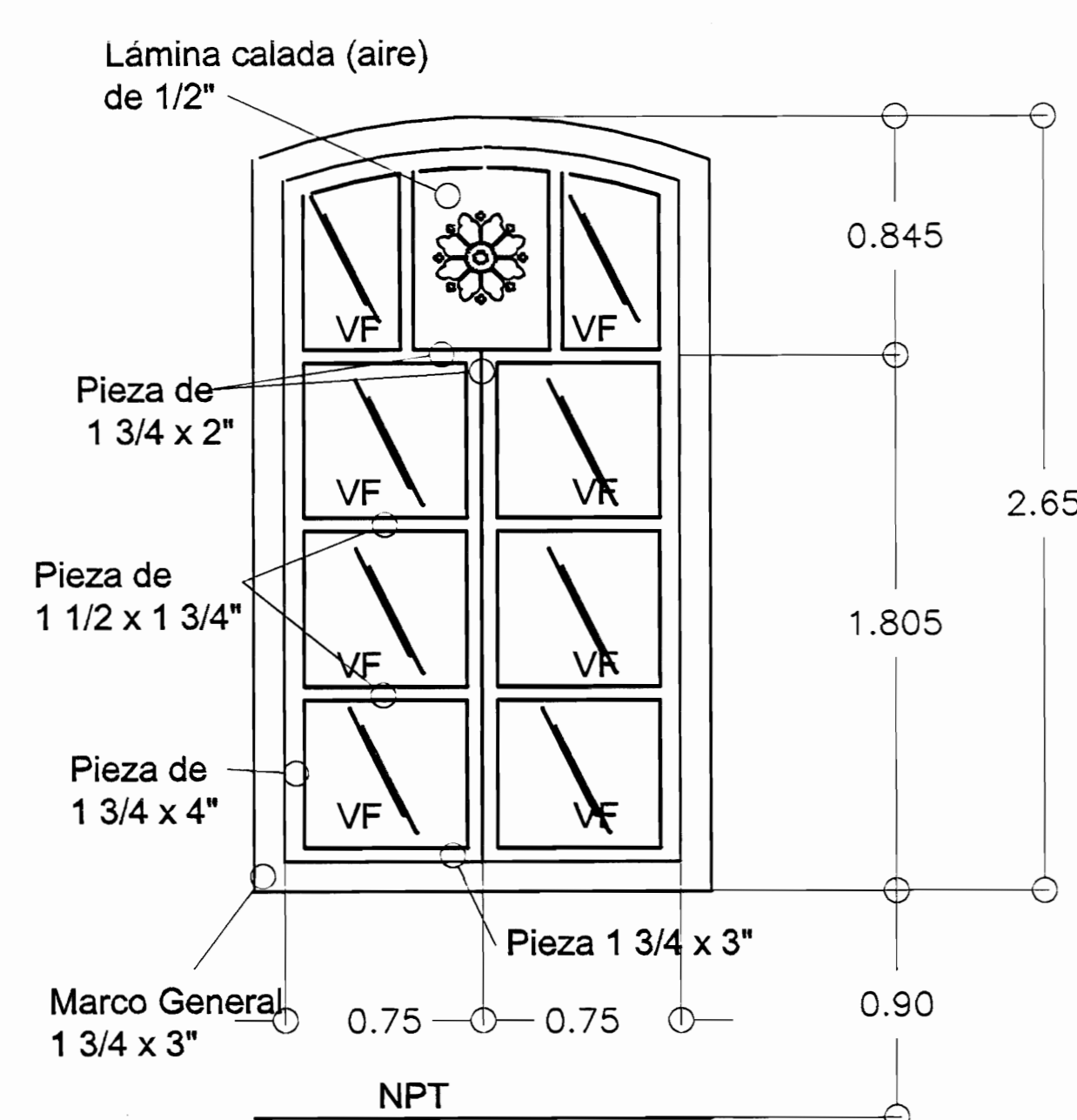

DETALLE DE VENTANA INTERNA PRIMER PISO
Sin Escala

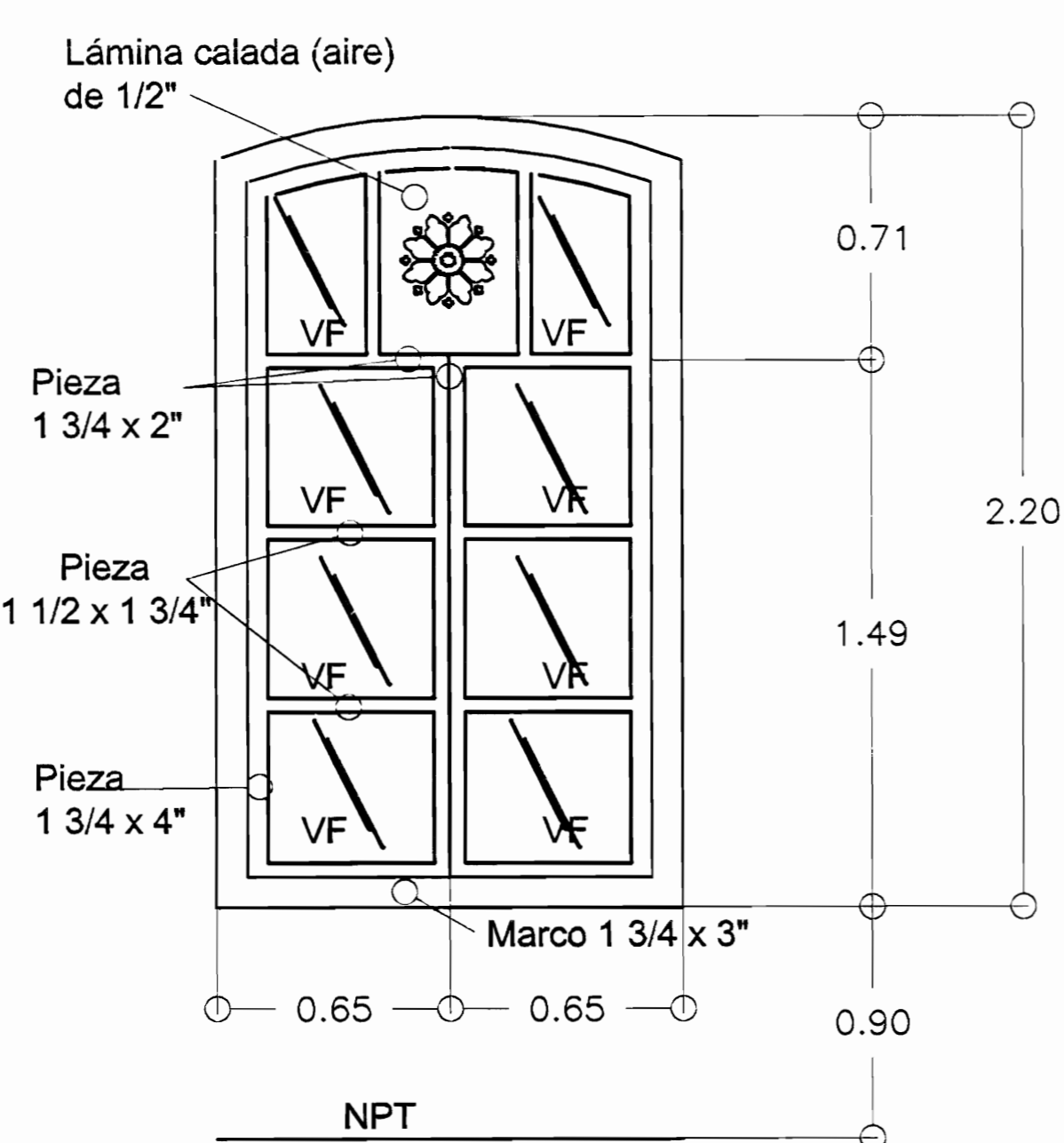

DETALLE DE VENTANA INTERNA SEGUNDO PISO
Sin Escala

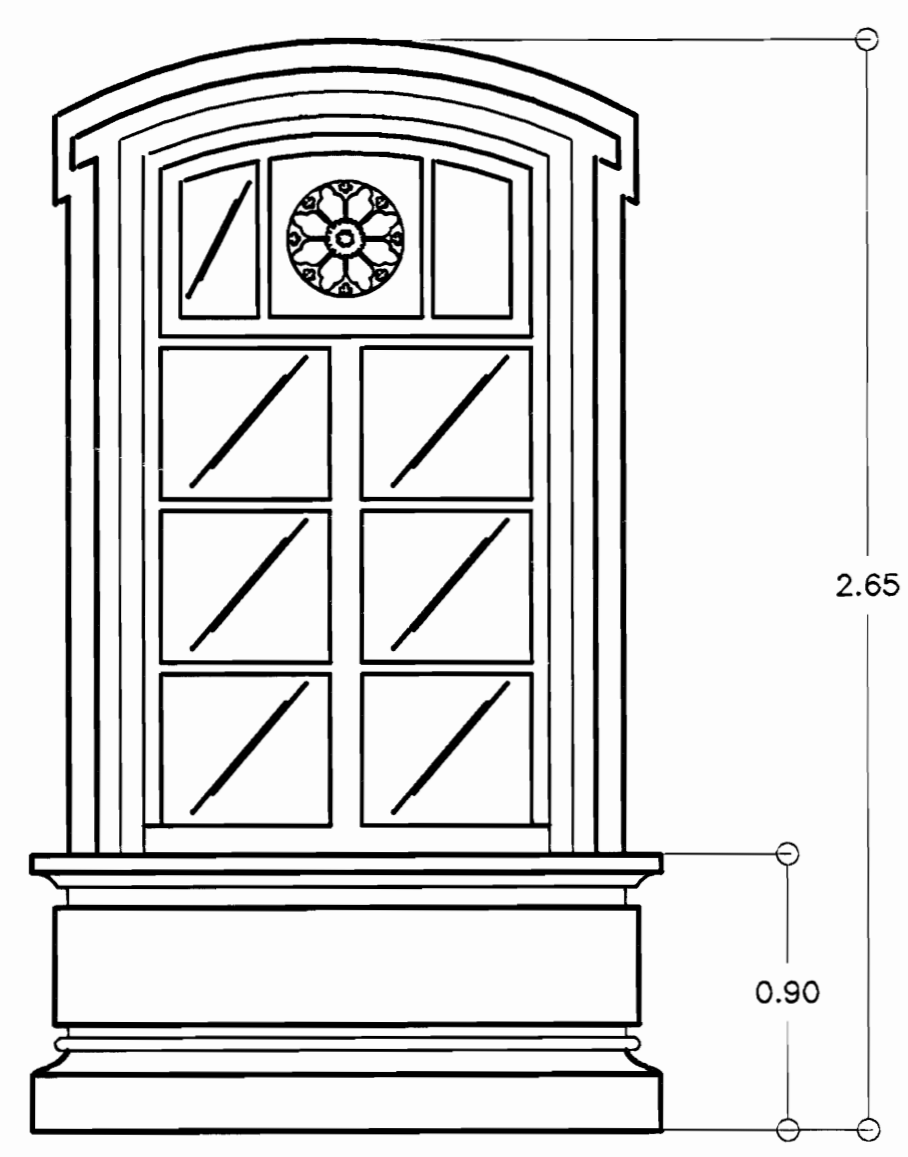

DETALLE DE VENTANA EXTERNA PRIMER PISO
Sin Escala

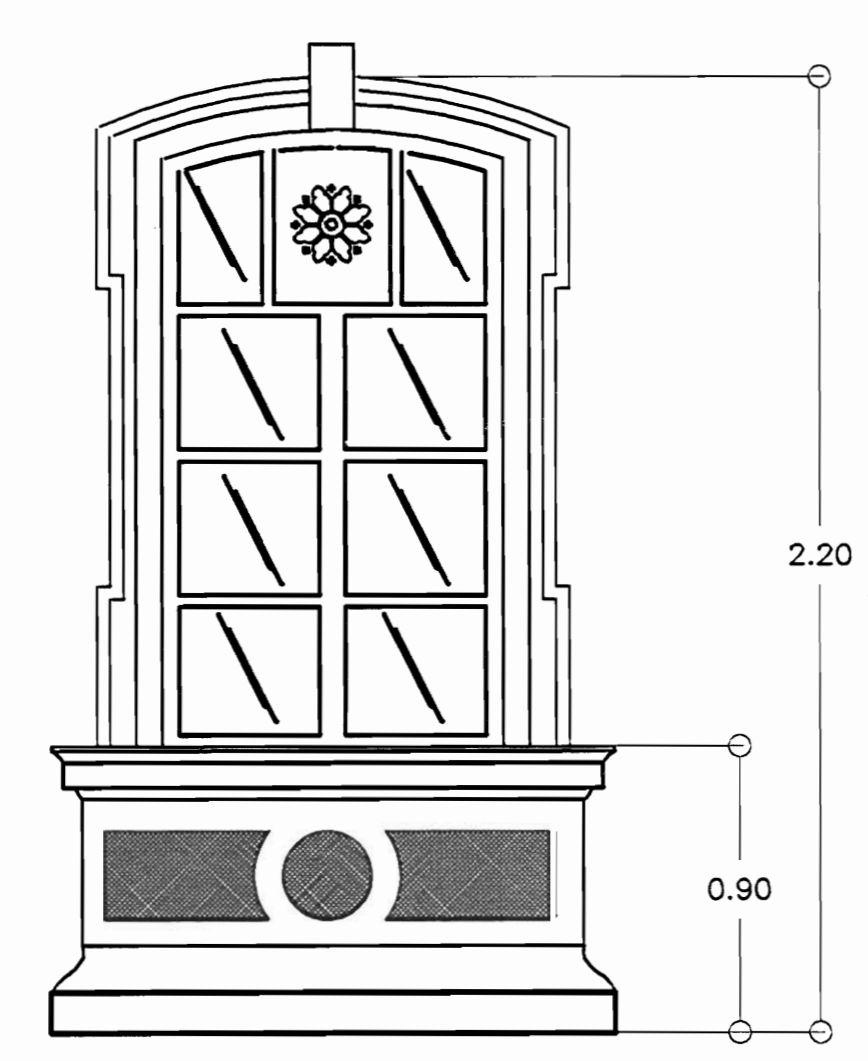

DETALLE DE VENTANA EXTERNA SEGUNDO PISO
Sin Escala

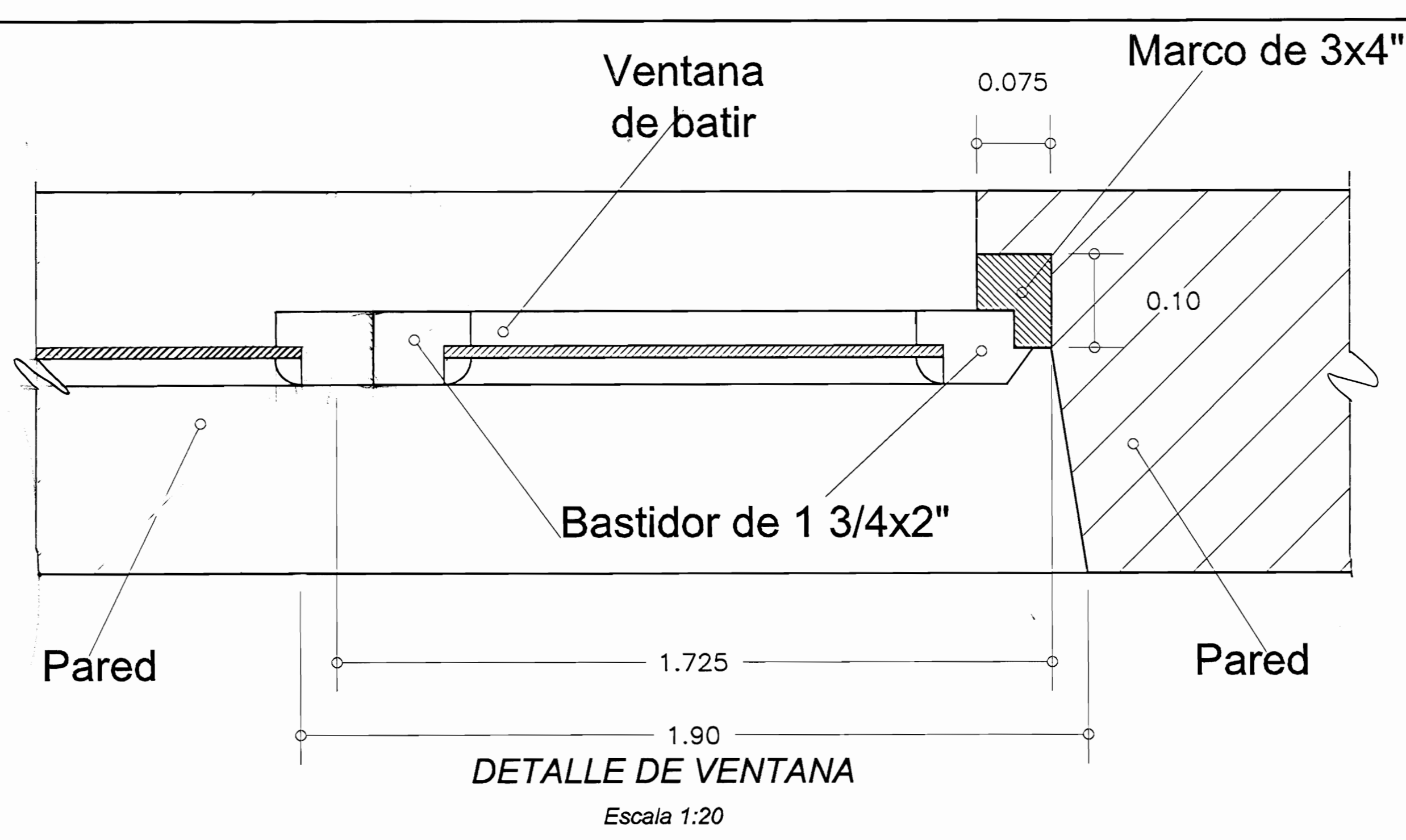

DETALLE DE VENTANA
Escala 1:20

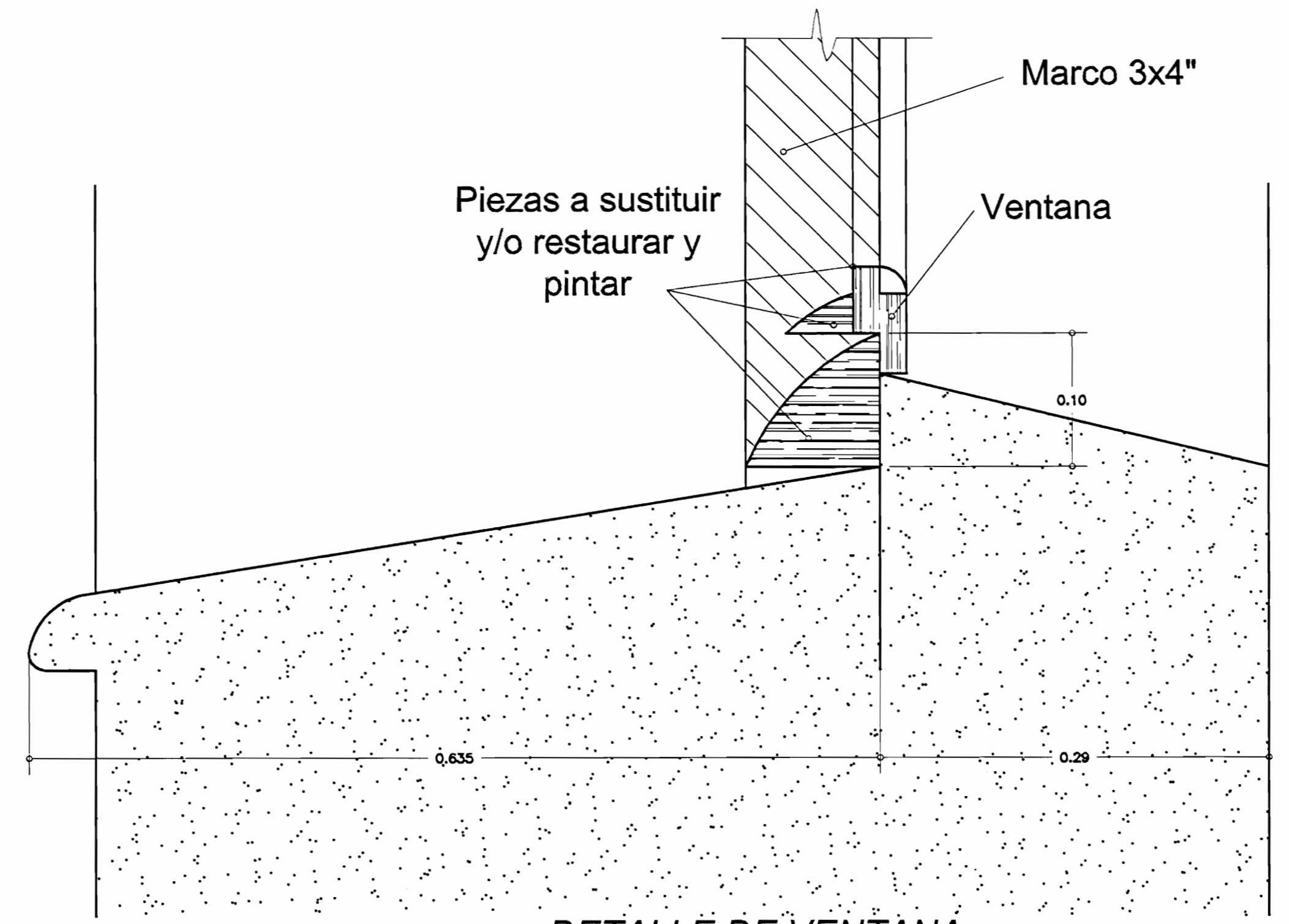

DETALLE DE VENTANA
Escala 1:20

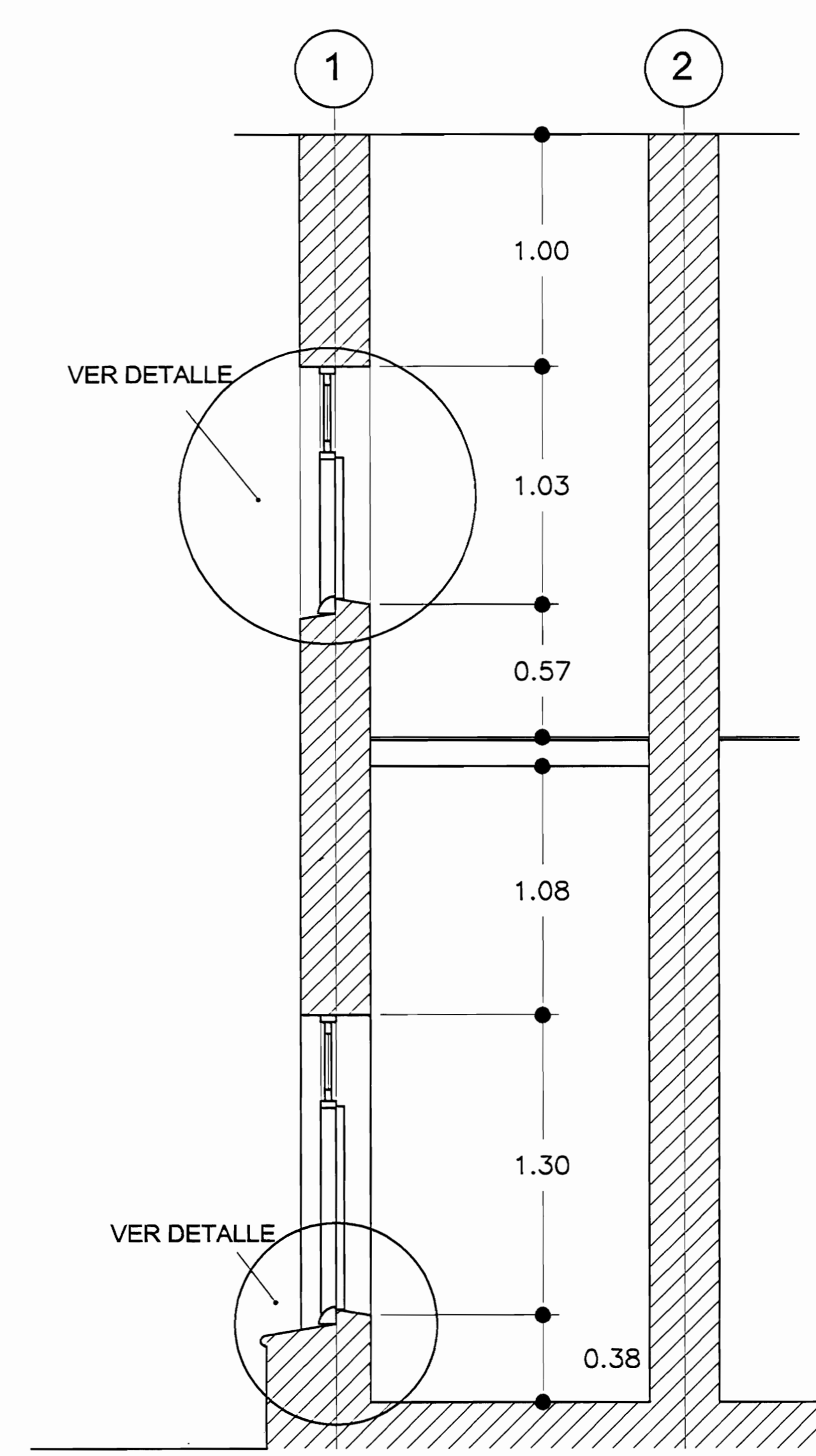

CORTE DE PARED POR EJES 1 Y 2
Escala 1:20

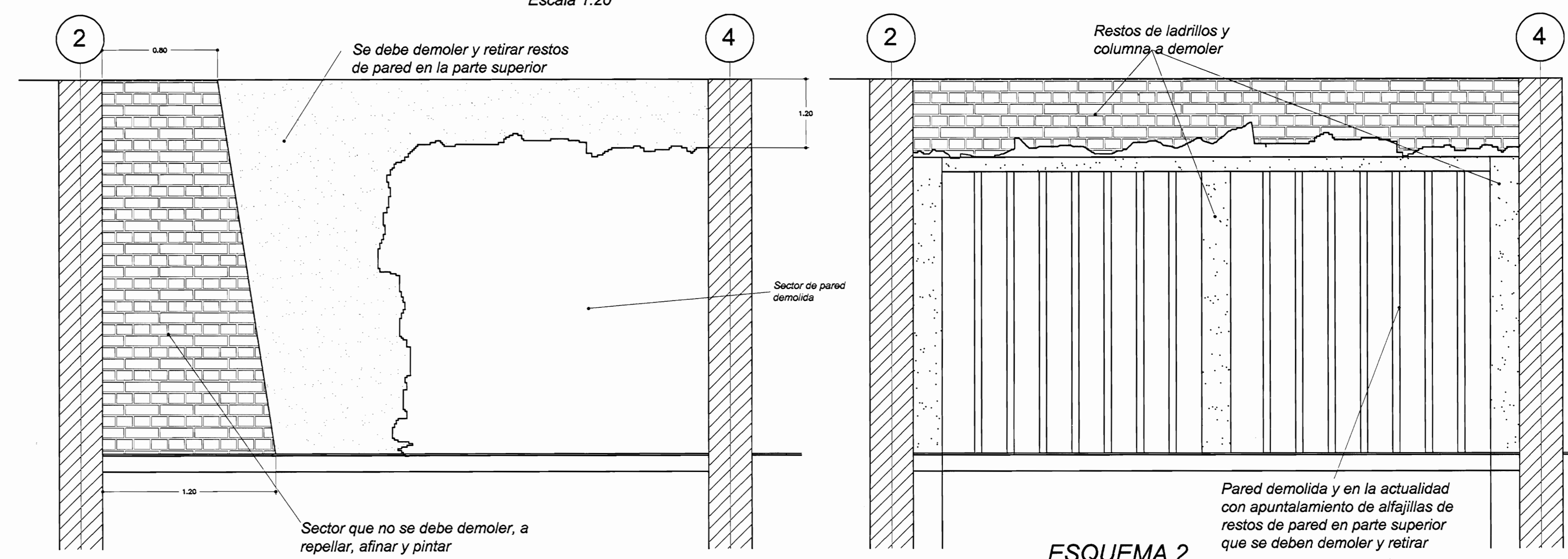

ESQUEMA 1 ESTADO ACTUAL EJE C
Escala 1:20

ESQUEMA 2 ESTADO ACTUAL EJE D
Escala 1:20

APROBACION COMISION REVISORA DE PERMISOS DE CONSTRUCCION  MINISTERIO DE CULTURA, JUVENTUD Y DEPORTES		
Proyecto: Restauración y Rehabilitación ESCUELA REPUBLICA DE ARGENTINA		
Propietario: MINISTERIO DE EDUCACION		
Provincia:	Cañón:	Distrito:
Heredia	Central	Central
Dibujó: Ana Jenny Rodríguez Sandoval Arquitecto: WILLY RODRIGUEZ SEGURA		
Ingeniero: Profesional Responsable: WILLY RODRIGUEZ SEGURA		
Nombre: Firma: No. Reg.: A-5621		
Profesional Responsable Dirección Técnica: Nombre: Firma: No. Reg.:		
Información Registro Público: Propietario: No. Catastro: Sit:		
Contenido: INDICADO		
Escala:	Fecha:	Lámina:
Indicada	Mayo 2001	8/8