

ÍNDICE DE LÁMINAS

- LÁMINA 1: Ubicación, localización e índice
- LÁMINA 2: Planta Arquitectónica estado actual, tabla de acabados
- LÁMINA 3: Fachadas estado actual
- LÁMINA 4: Cortes estado actual
- LÁMINA 5: Planta estructural de techos estado actual
- LÁMINA 6: Planta de techos estado actual
- LÁMINA 7: Fachadas daños estado actual
- LÁMINA 8: Cortes daños estado actual
- LÁMINA 9: Planta estructural de techos daños estado actual
- LÁMINA 10: Planta arquitectónica propuesta, tabla de acabados
- LÁMINA 11: Planta de obras exteriores, detalle de escaleras y rampas
- LÁMINA 12: Fachadas propuesta, tabla de intervención
- LÁMINA 13: Cortes propuesta
- LÁMINA 14: Detalles de ventanas
- LÁMINA 15: Detalles de puertas
- LÁMINA 16: Planta estructural de cimientos y columnas propuesta
- LÁMINA 17: Planta estructural de vigas propuesta
- LÁMINA 18: Detalles estructurales propuesta
- LÁMINA 18A: Detalles estructurales propuesta
- LÁMINA 19: Planta estructural de techos propuesta
- LÁMINA 20: Planta de techos propuesta
- LÁMINA 21: Planta mecánica propuesta, detalles mecánicos, simbología
- LÁMINA 22: Planta eléctrica de iluminación propuesta, simbología
- LÁMINA 23: Planta eléctrica de tomas propuesta

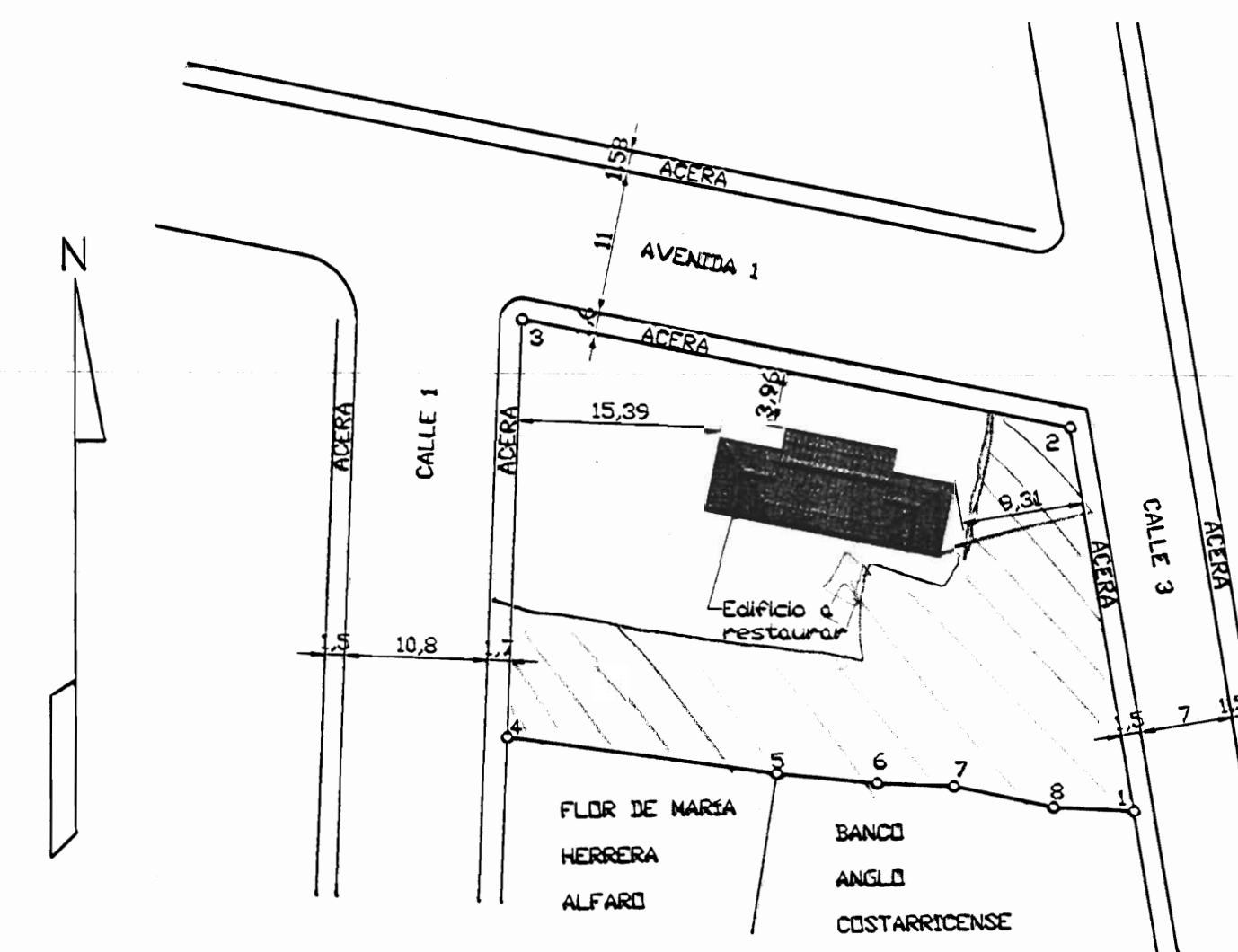

LOCALIZACIÓN
ESCALA 1 : 500

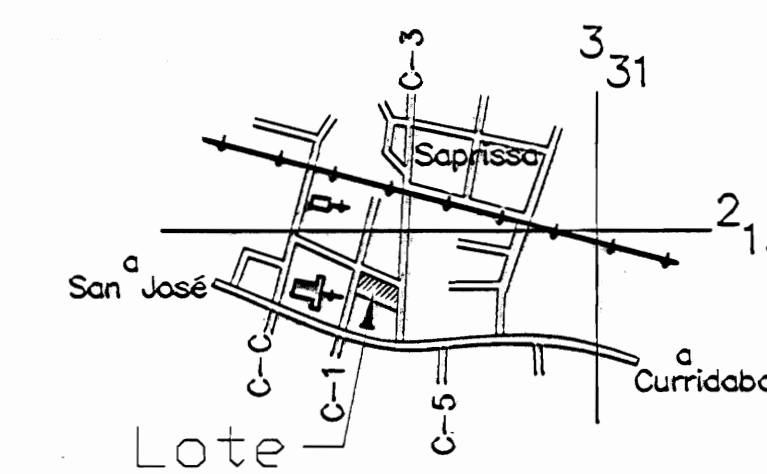
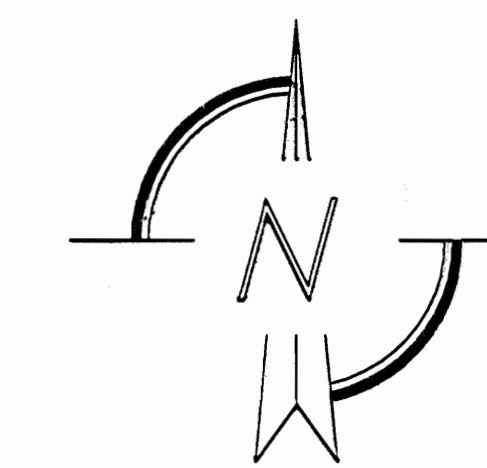

UBICACIÓN GEOGRÁFICA
SAN JOSÉ CENTRO
ESCALA 1 : 12500

De permisos

aprobación comisión revisora
de permisos de construcción



proyecto :
RESTAURACIÓN
ANTIGUA ESCUELA DE SAN PEDRO
CONOCIDO COMO "MAZORCA"

propietario :
NATIONAL FARM AND CREDIT
COMPANY LIMITED
CEDULA JURÍDICA 3-101-001745-05

provincia	cabecera	distrito
SAN JOSÉ	MONTES DE OCA	SAN PEDRO

arquitecto:
nombre : ARO, LIZANAS ZARATE ESCOBAR

dibujó:
ANA JENNY RODRIGUEZ SANDOVAL

profesional responsable :
nombre : ING. MELAN QUROS ARROYO
firma : _____ creg. IC-4008

profesional responsable :
dirección técnica :
nombre : _____
firma : _____ creg. _____

información registro público :
propietario : National Farm and Credit Company Limited
n° de catastro : SI 000007-04
sitio : Zona: 719 - Folio: 500 - Número: 40607 - Asiento: 7

contenido :

INDICADA

escala :	fecha :	lámina:
INDICADA	NOVIEMBRE 2006	1 / 23



TABLA DE ACABADOS ESTADO ACTUAL	
PISOS	CIELOS
TE Terrazo de 30x30cm, color blanco sobre mosaico existente	SC Sin Cielo
MO Mosaico 20x20cm color negro	TB Tabilla machimbrada de 10 cm
CL Concreto lujado	CT Tabilla machimbrada de varios tamaños
TB Tabloncillo de madera de varios anchos	
TA Tablones de madera de 13cm espesor	
ZA Zaoate	
LD Ladrillo	
TB1 Tabloncillo de madera, 12.5cm de ancho	
TE1 Terrazo rojo de 25x25cm	
MO1 Mosaico 20x20cm rojo y amarillo	
PAREDES	
Ladrillo expuesto	Bloque no original a demoler
Concreto y repello	Madera no original a demoler
Columna de concreto	Almohadillado
Columna de madera, base de concreto	
Columna de madera. Faltante a reponer	
Muro seco a demoler	

PLANTA ARQUITECTÓNICA ESTADO ACTUAL
ESC 1:50

aprobación comisión revisora de permisos de construcción

proyecto : RESTAURACIÓN ANTIGUA ESCUELA DE SAN PEDRO CONOCIDO COMO "MAZORCA"

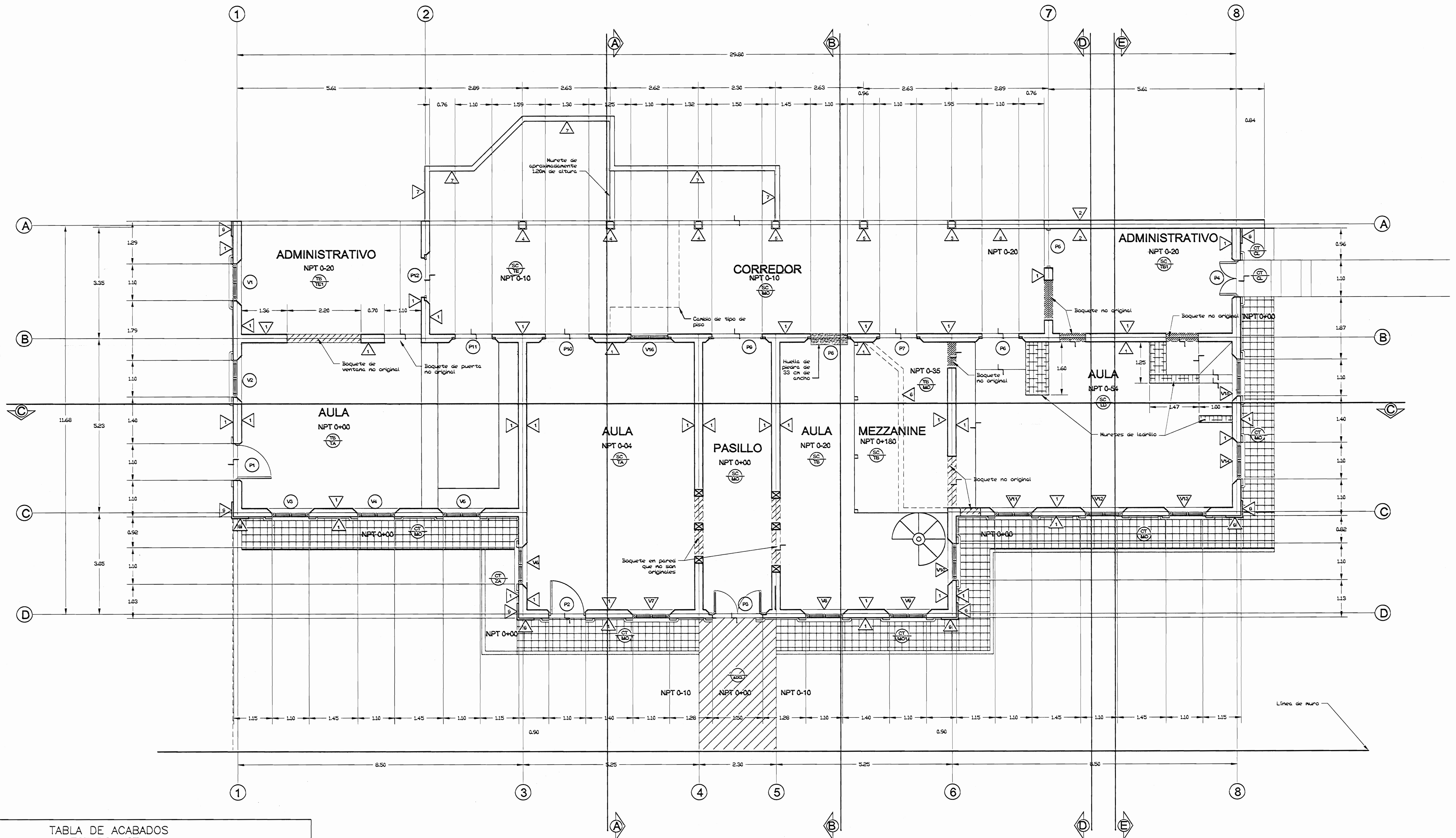
propietario : NATIONAL FARM AND CREDIT COMPANY LIMITED
CÉDULA JURÍDICA 3-101-001740-05

provincia	cabecera	distrito
SAN JOSE	MONTES DE OCA	SAN PEDRO

arquitecto:
nombre : ARG. LIZANIAS ZARATE ESQUEL

abuja:
ANA JENNY RODRIGUEZ SANDOVAL

profesional responsable :
nombre : ING. MELVIN QUIROS ARROYO
firma : _____ n.º reg. IC-4008

profesional responsable :
dirección técnica :
nombre : _____
firma : _____ n.º reg. _____

información registro público :
propietario : National Farm and Credit Company Limited
n.º de catastro : SJ 205637-04
sitio : Tomo: 719 - Folio: 350 - Número: 40607 - Asiento: 7

contenido :

INDICADO

escala :	fecha :	lámina:
INDICADA	NOVIEMBRE 2006	2 / 23

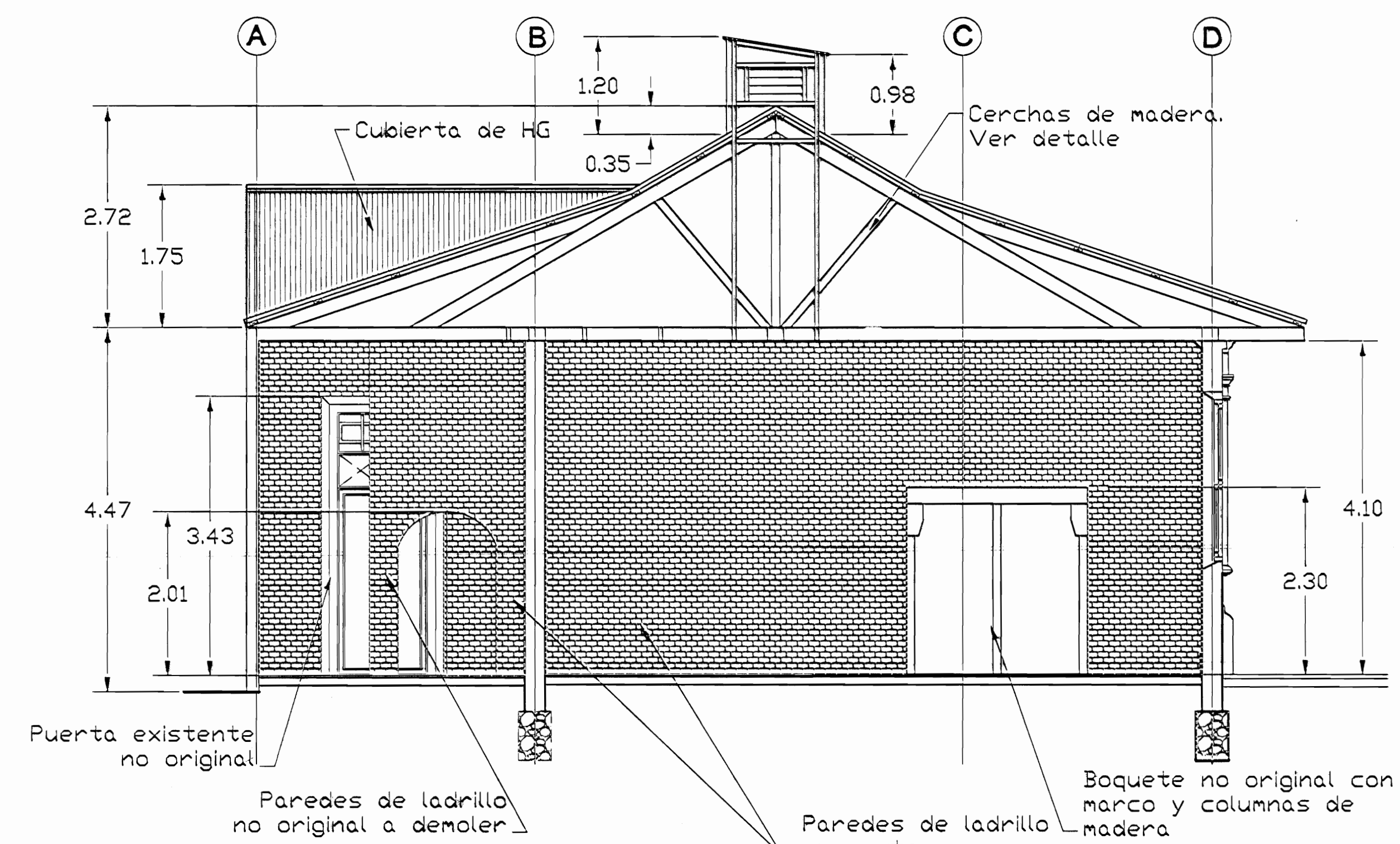

CORTE A-A ESTADO ACTUAL
ESC: 1:50

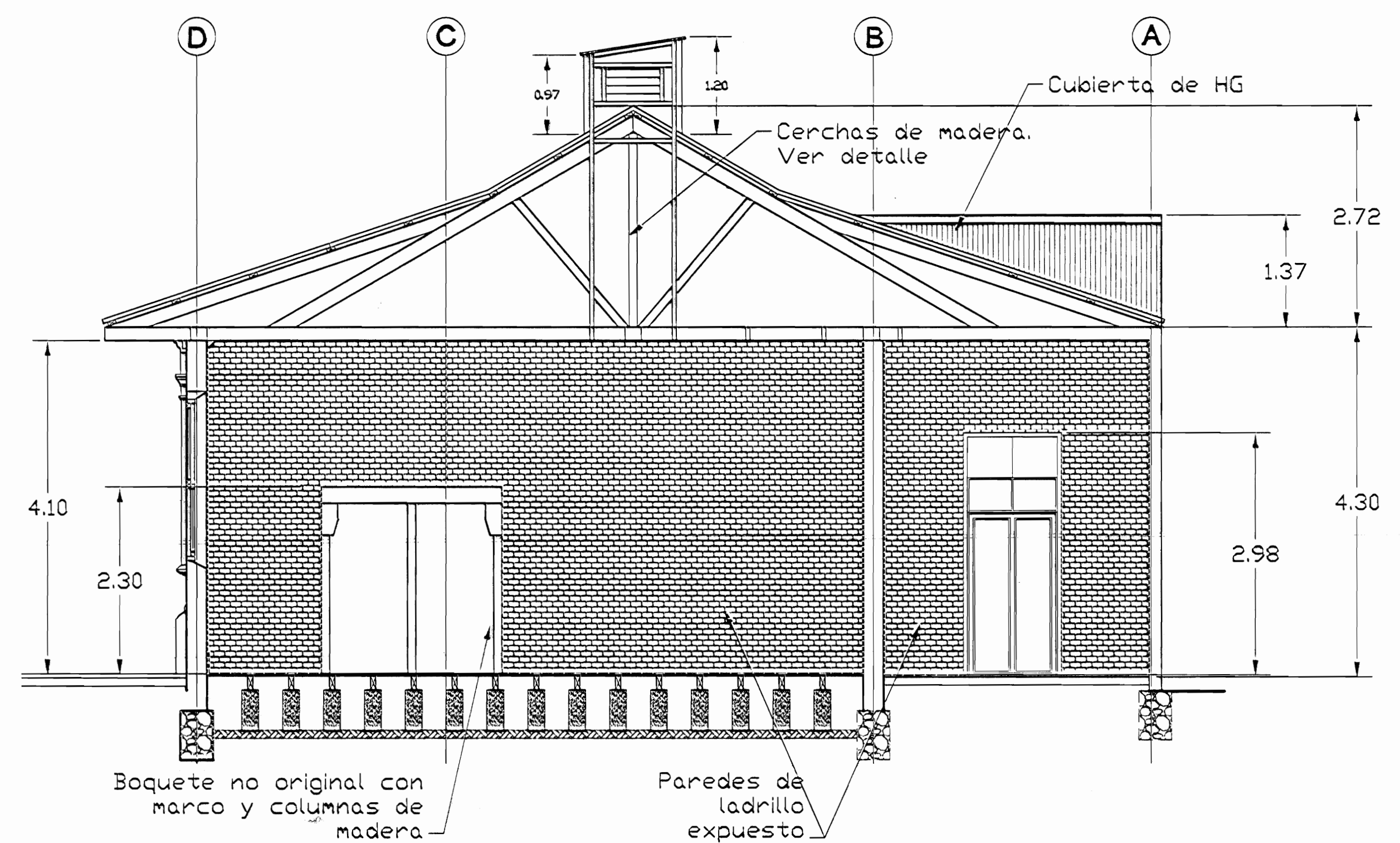

CORTE B-B ESTADO ACTUAL
ESC: 1:50

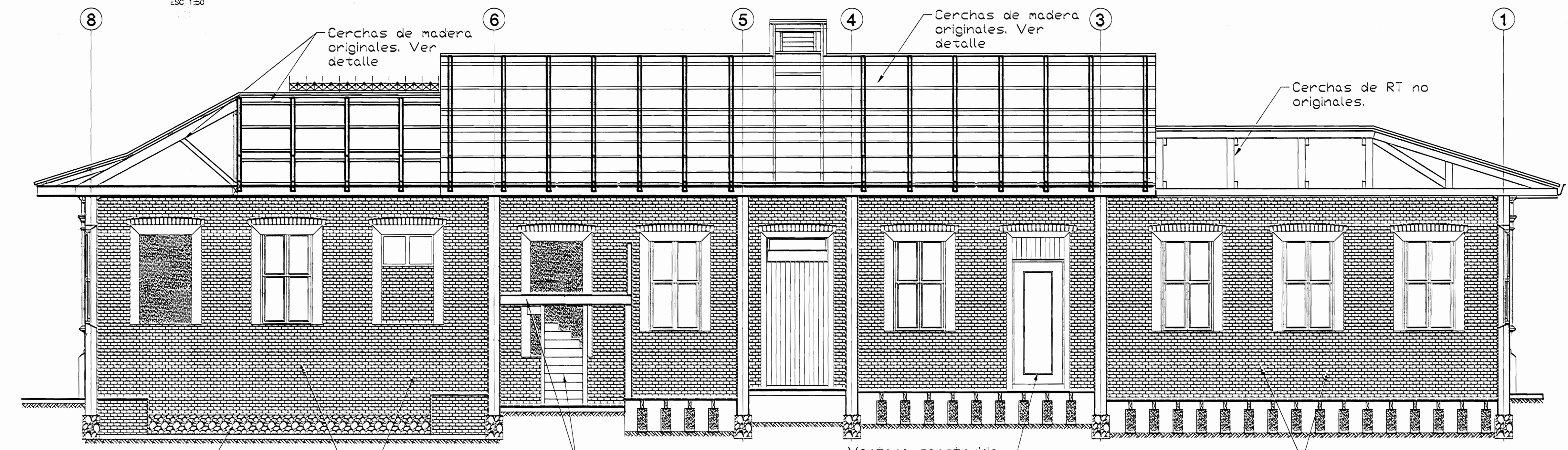

CORTE C-C ESTADO ACTUAL
ESC: 1:50

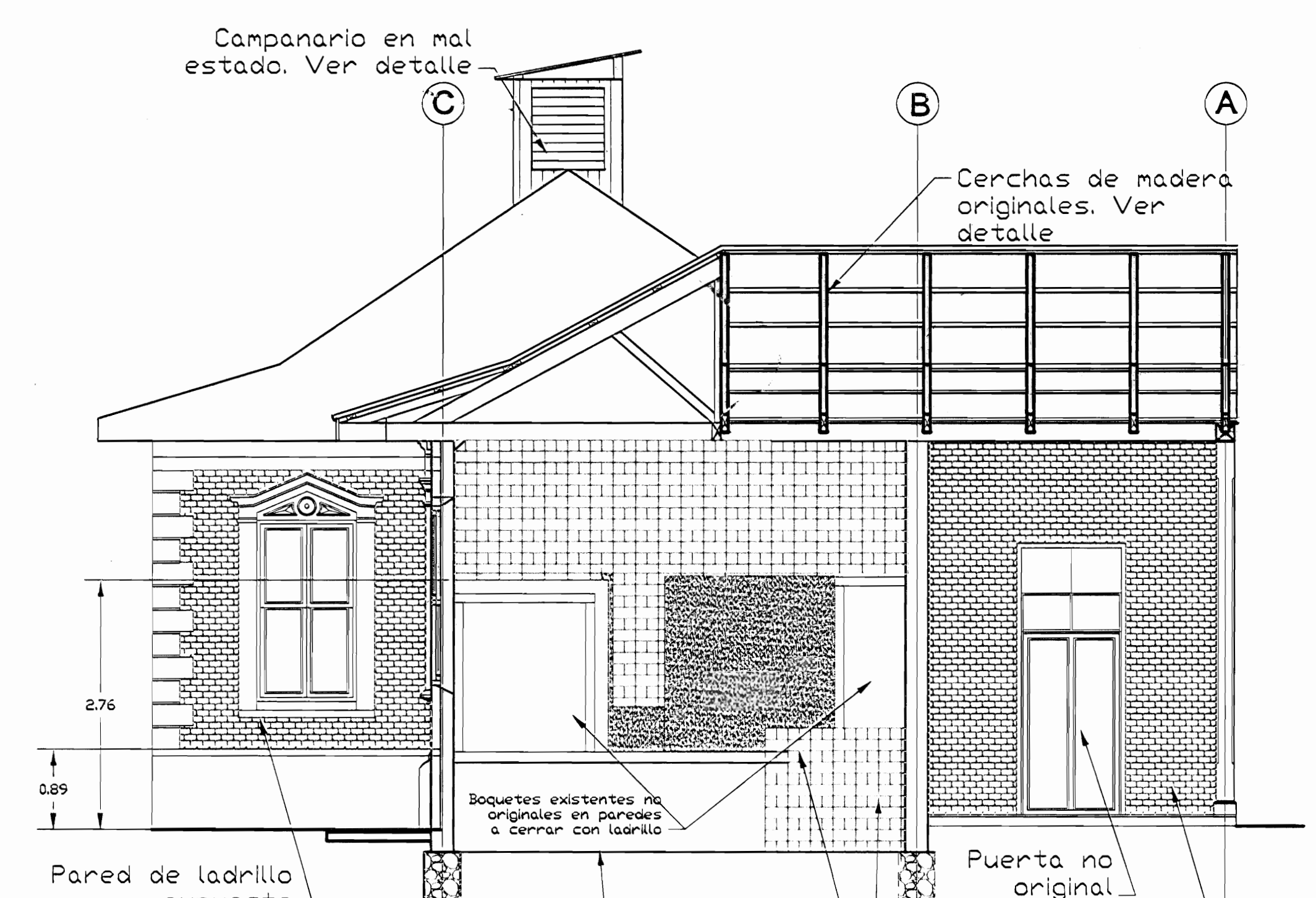

CORTE D-D ESTADO ACTUAL
ESC: 1:50

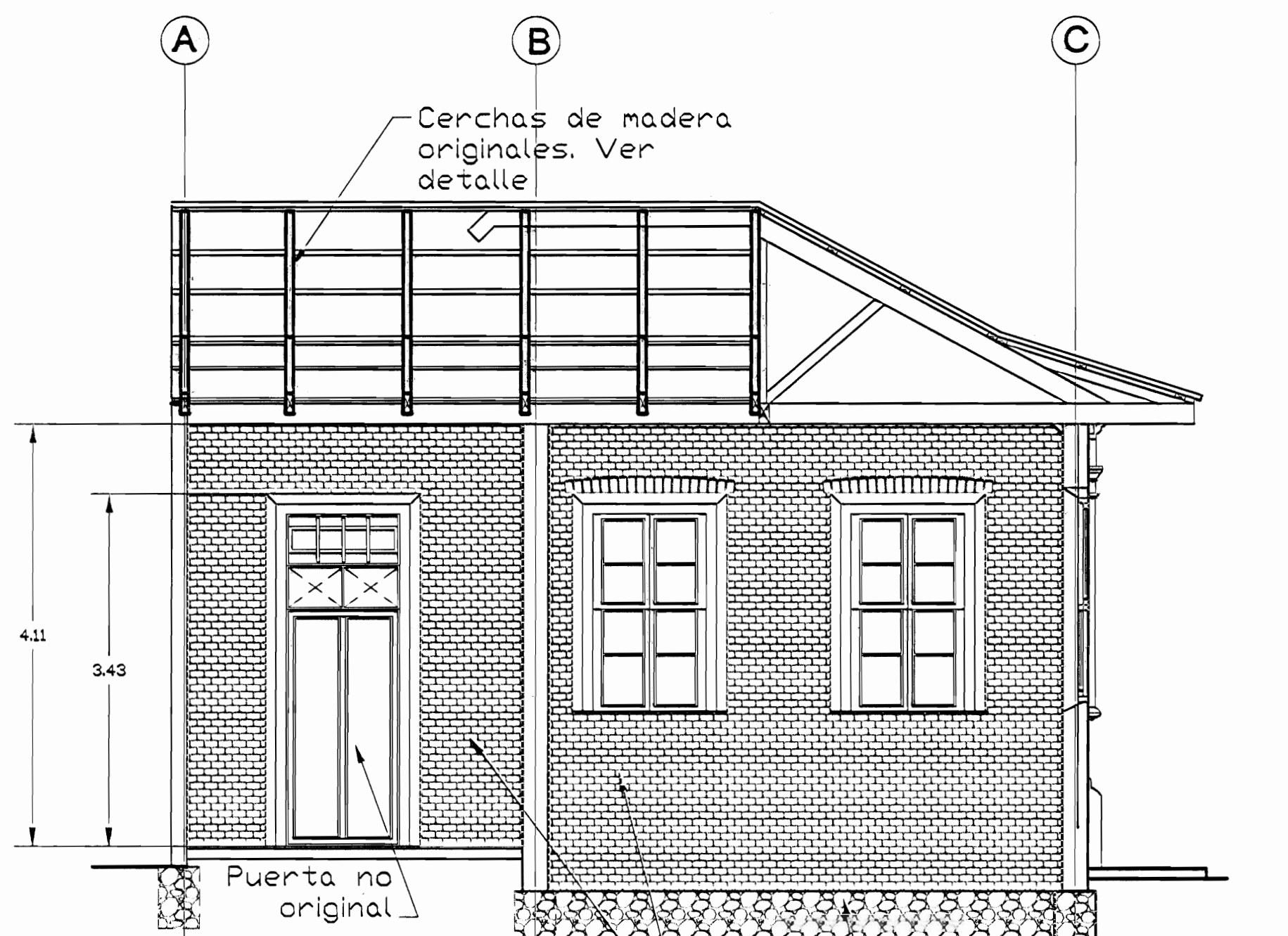

CORTE E-E ESTADO ACTUAL
ESC: 1:50

# De permiso		
proyecto : RESTAURACIÓN ANTIGUA ESCUELA DE SAN PEDRO CONOCIDO COMO "MAZORCA"		
propietario : NATIONAL FARM AND CREDIT COMPANY LIMITED CEDULA JURIDICA 3-101-001745-05		
provincia	cantón	distrito
SAN JOSÉ	MONTES DE OCA	SAN PEDRO
arquitecto:		
nombre : ABO. LIZANAS ZARATE ESQUEVEL		
dibujo:		
ANA JONNY RODRIGUEZ SANDOVAL		
profesional responsable :		
nombre : ING. MELVIN QUIROS ARROYO		
firma : _____ rreg. IC-4006		
profesional responsable :		
dirección técnica :		
nombre : _____		
firma : _____ rreg. _____		
información registro público :		
propietario : National Farm and Credit Company Limited		
N° de catastro : SJ 529837-04		
sitio : Tomo: 719 - Folio: 590 - Número: 40607 - Asiento: 7		
contenido :		
INDICADO		
escala :	fecha :	laminas:
INDICADA	NOVIEMBRE 2006	4 / 23

TABLA DE ESTADO DE CERCHAS EXISTENTES

ELEMENTO	CERCHA TIPO 1	CERCHA TIPO 2
A	6.25X17.8cm	6.25X17.8cm
B	6.25X17.8cm	6.25X17.8cm
C	6.25X10cm	6.25X10cm
D	6.25X10cm	6.25X10cm
E	6.25X10cm	6.25X10cm
F	6.25X16.25cm	6.25X16.25cm
G	6.25X16.25cm	6.25X16.25cm
hC	2.60m	1.64m
LE=LD	2.02m	1.03m
hG	1.59m	0.635m

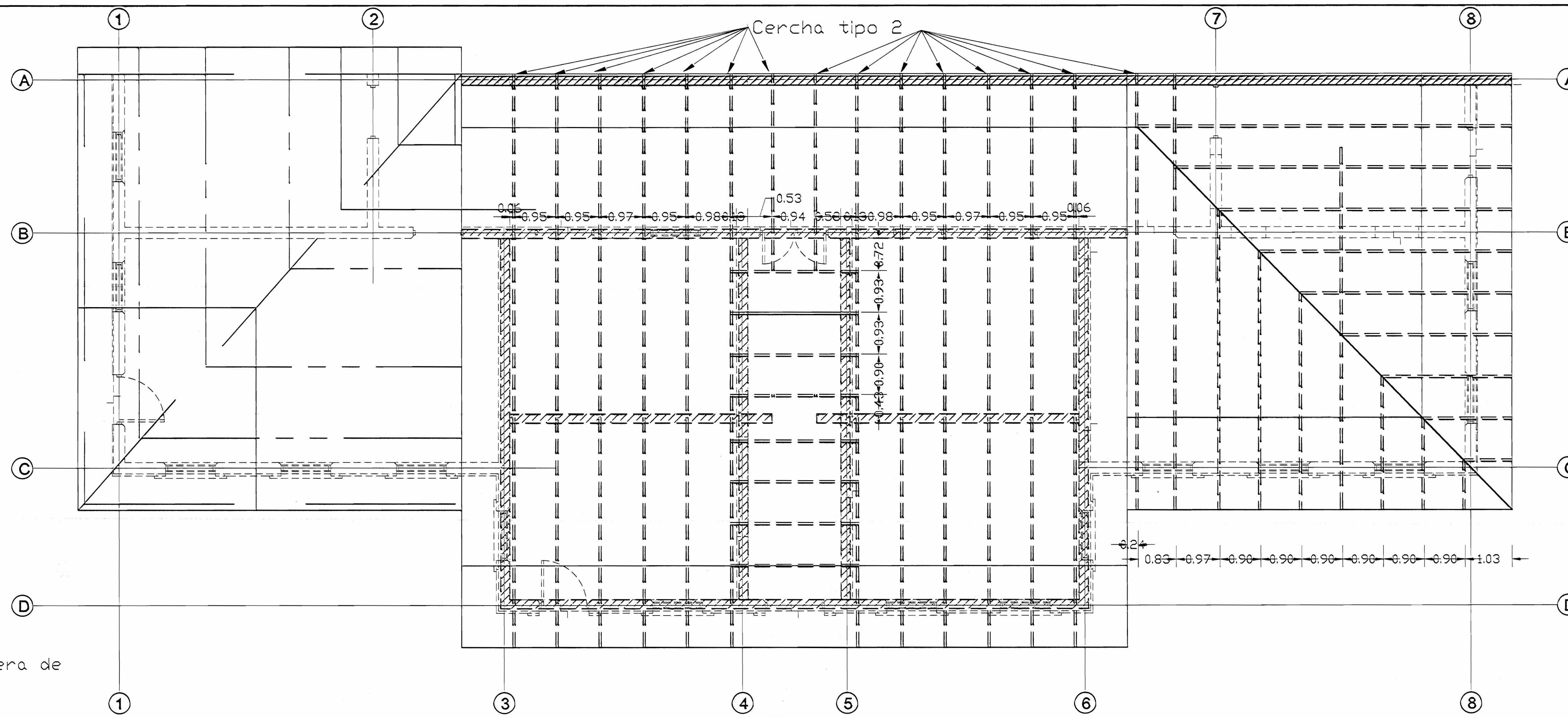

PLANTA ESTRUCTURAL DE TECHOS ACTUAL

ESC 1:50

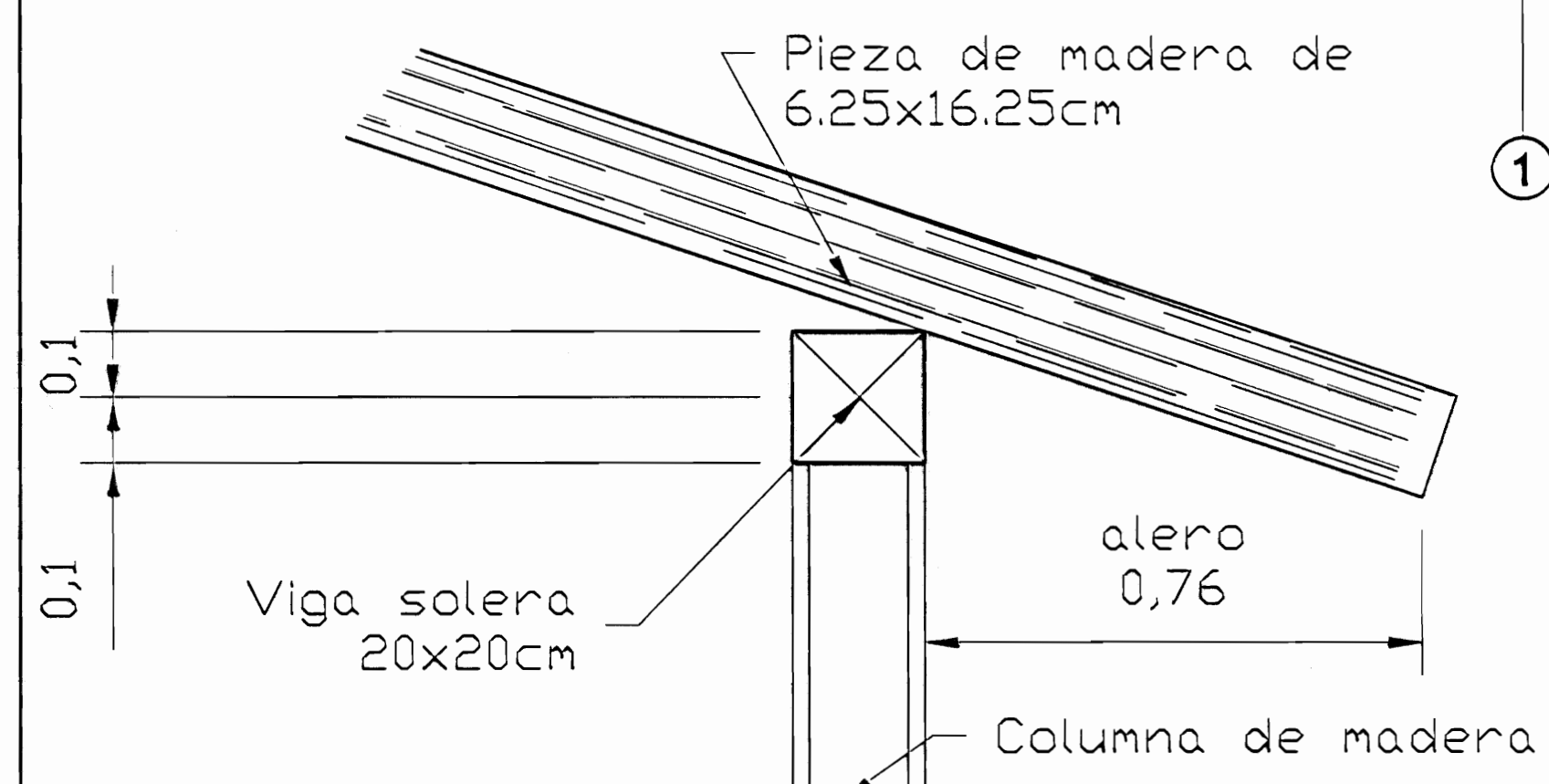

DETALLE DE ALERO CORREDOR

ESCALA 1:10

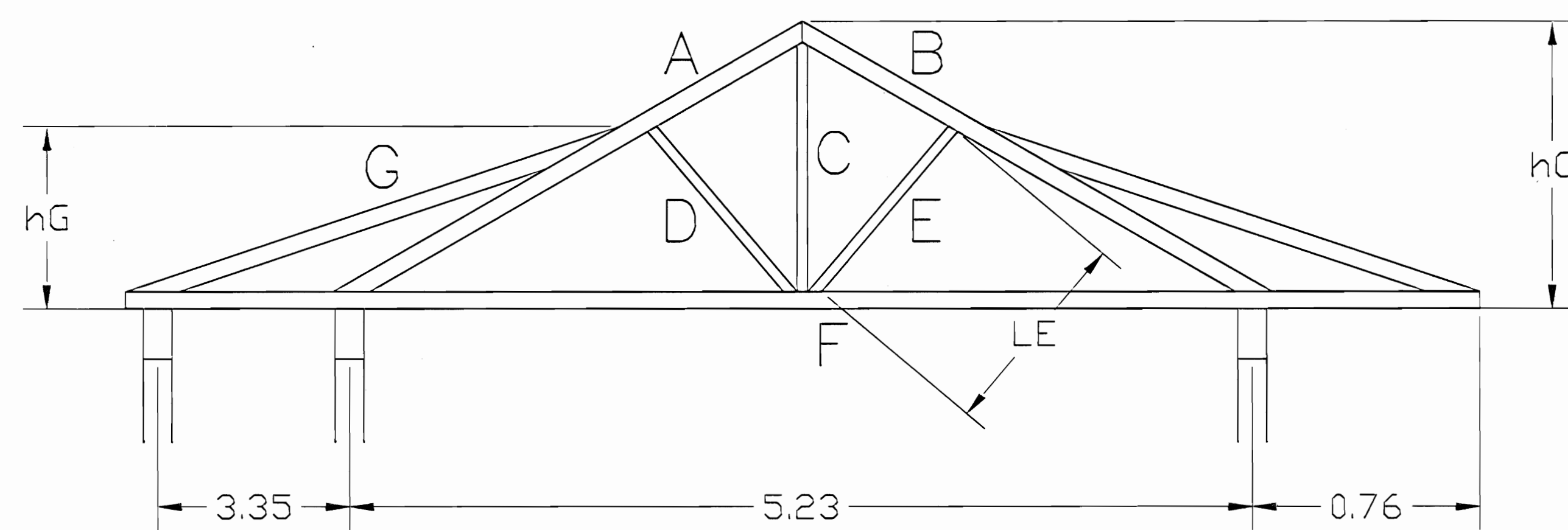

ESQUEMA BÁSICO CERCHA TIPO 1

SIN ESCALA

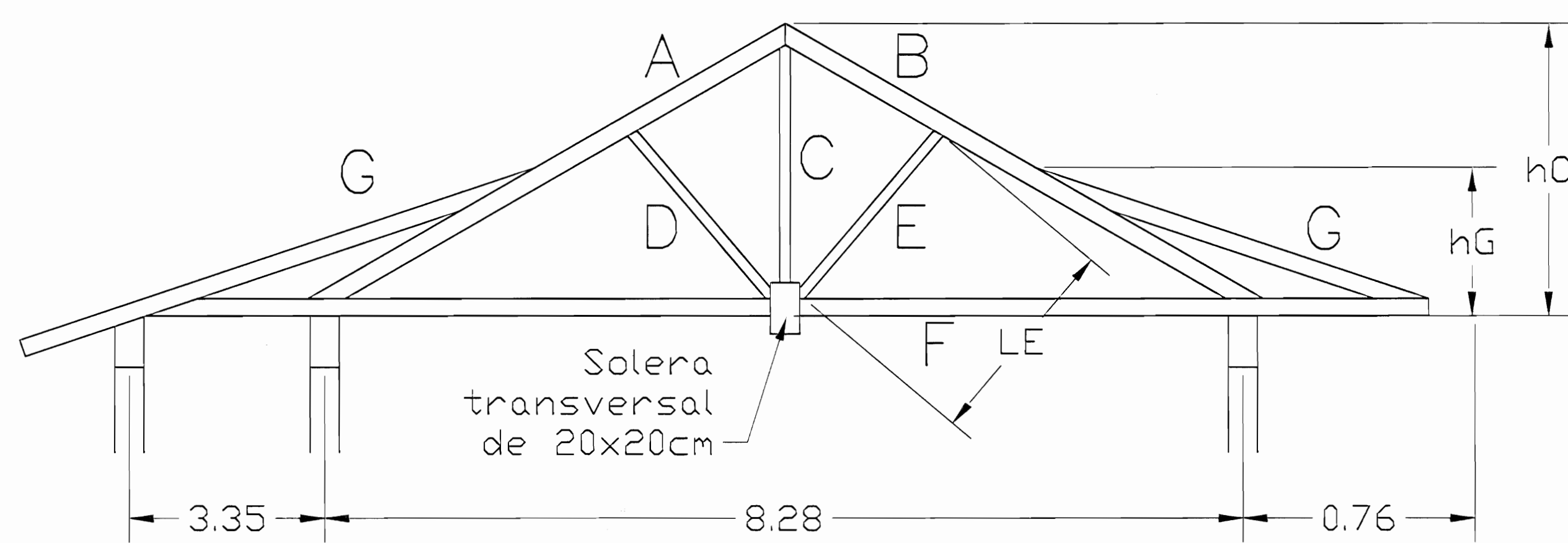

ESQUEMA BÁSICO CERCHA TIPO 2

SIN ESCALA

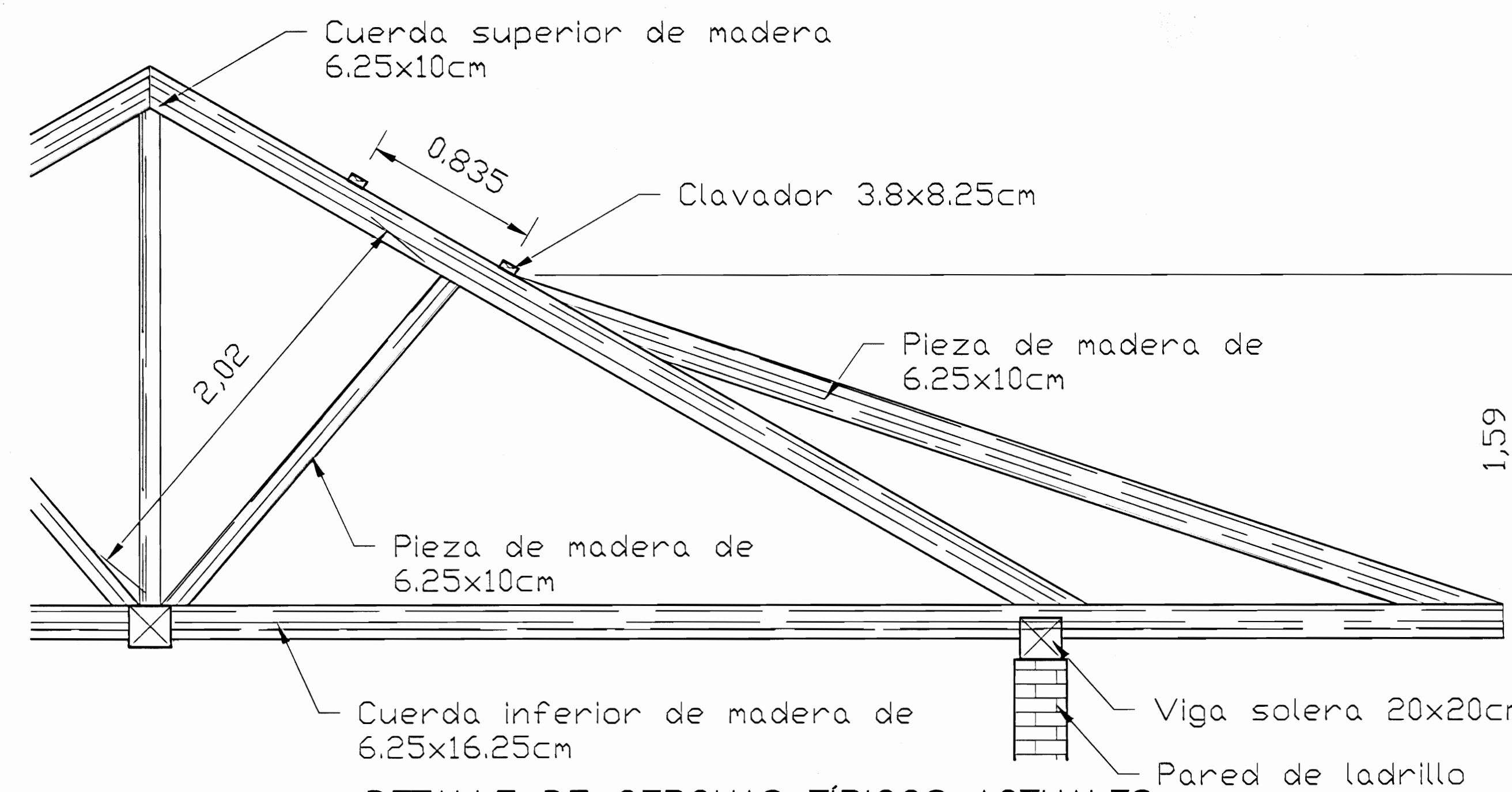

DETALLE DE CERCHAS TÍPICAS ACTUALES

ESC 1:50

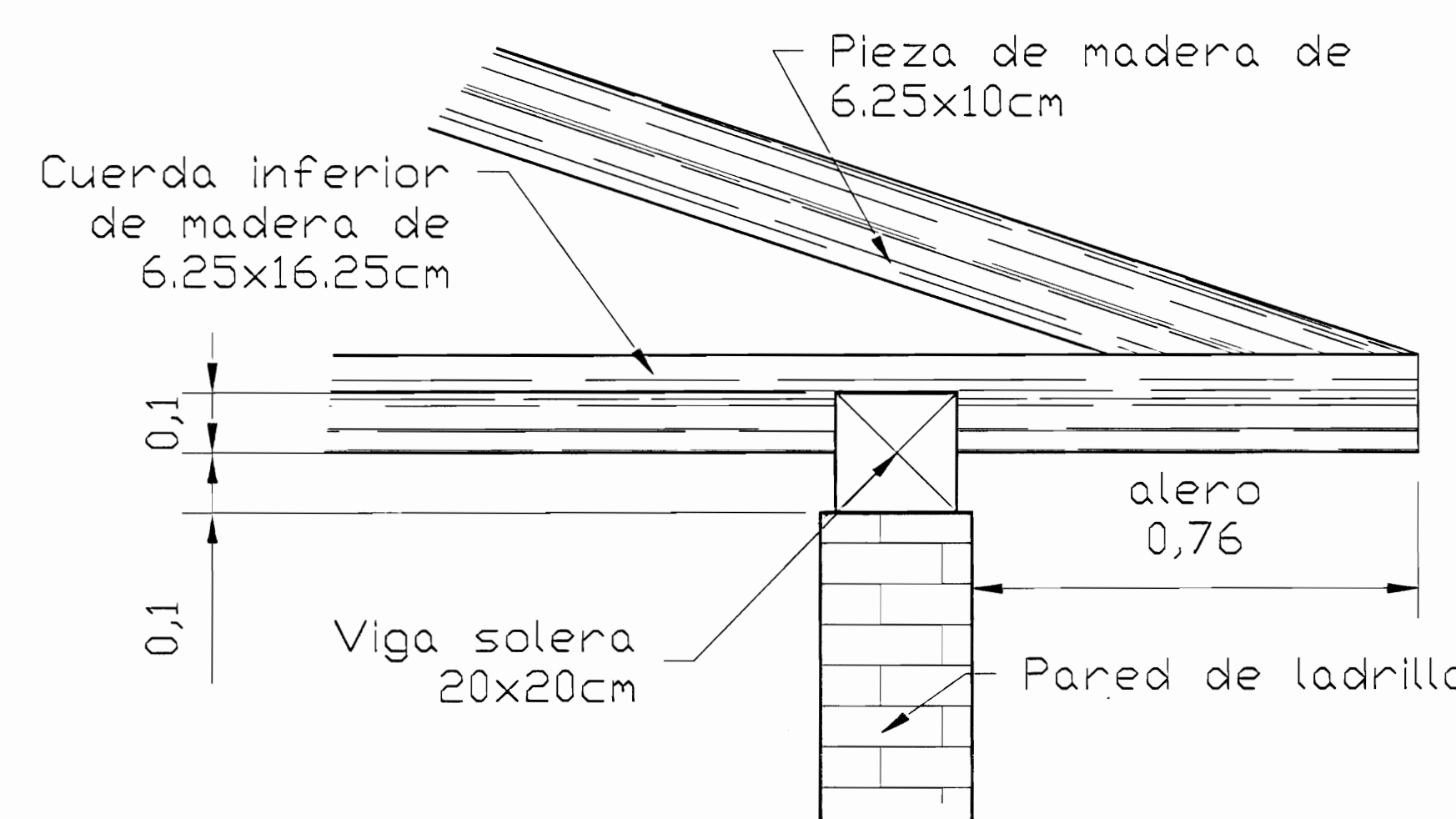

DETALLE DE UNIÓN VIGA SOLERA Y CERCHA

ESC 1:10

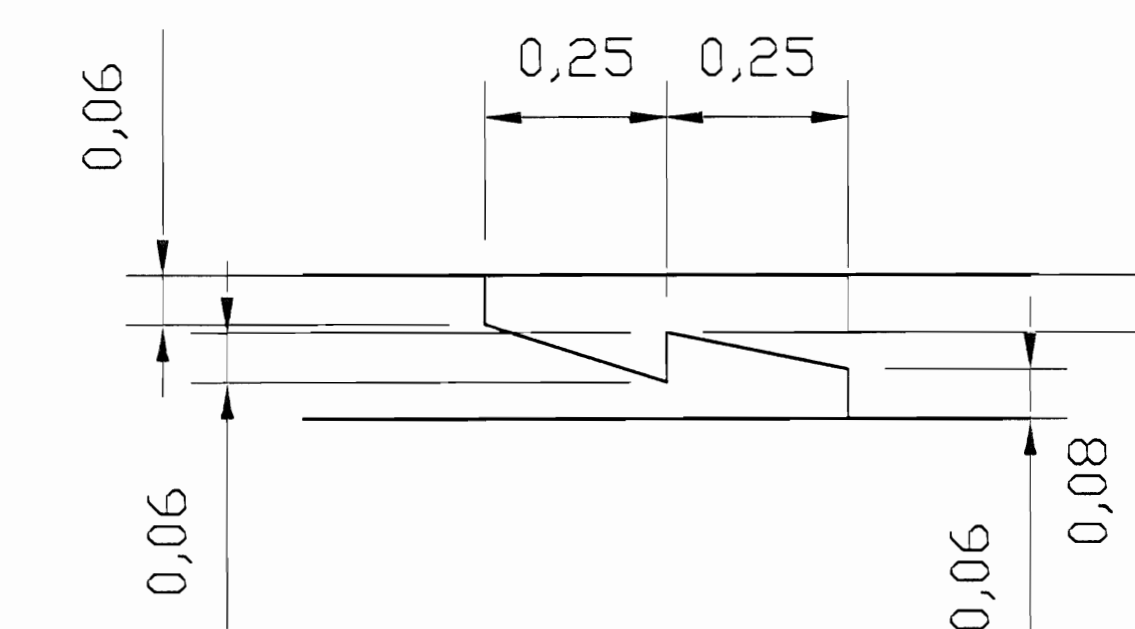

DETALLE DE UNIÓN DE PIEZAS DE CERCHAS

ESC 1:10

aprobación comisión revisora de permisos de construcción



proyecto: RESTAURACIÓN ANTIGUA ESCUELA DE SAN PEDRO CONOCIDO COMO "MAZORCA"

propietario: NATIONAL FARM AND CREDIT COMPANY LIMITED CEDULA JURIDICA 3-101-001745-05

provincia: SAN JOSE comarca: MONTES DE OCA distrito: SAN PEDRO

arquitecto: nombre: ARG. LIZANIAS ZARATE ESQUIVEL

dibujo: ANA JENNY RODRIGUEZ SANDOVAL

profesional responsable: nombre: ING. MELVIN QUIROS ARROYO firma: _____ rut: IC-4008

profesional responsable: dirección técnica: nombre: _____ firma: _____ rut: _____

información registro público: propietario: National Farm and Credit Company Limited n° de catastro: SJ 529837-84 sitios: Tomo: 719 - Folio: 390 - Número: 40607 - Asiento: 7

contenidos:

INDICADA

escala: INDICADA fecha: NOVIEMBRE 2006 lámina: 5/23

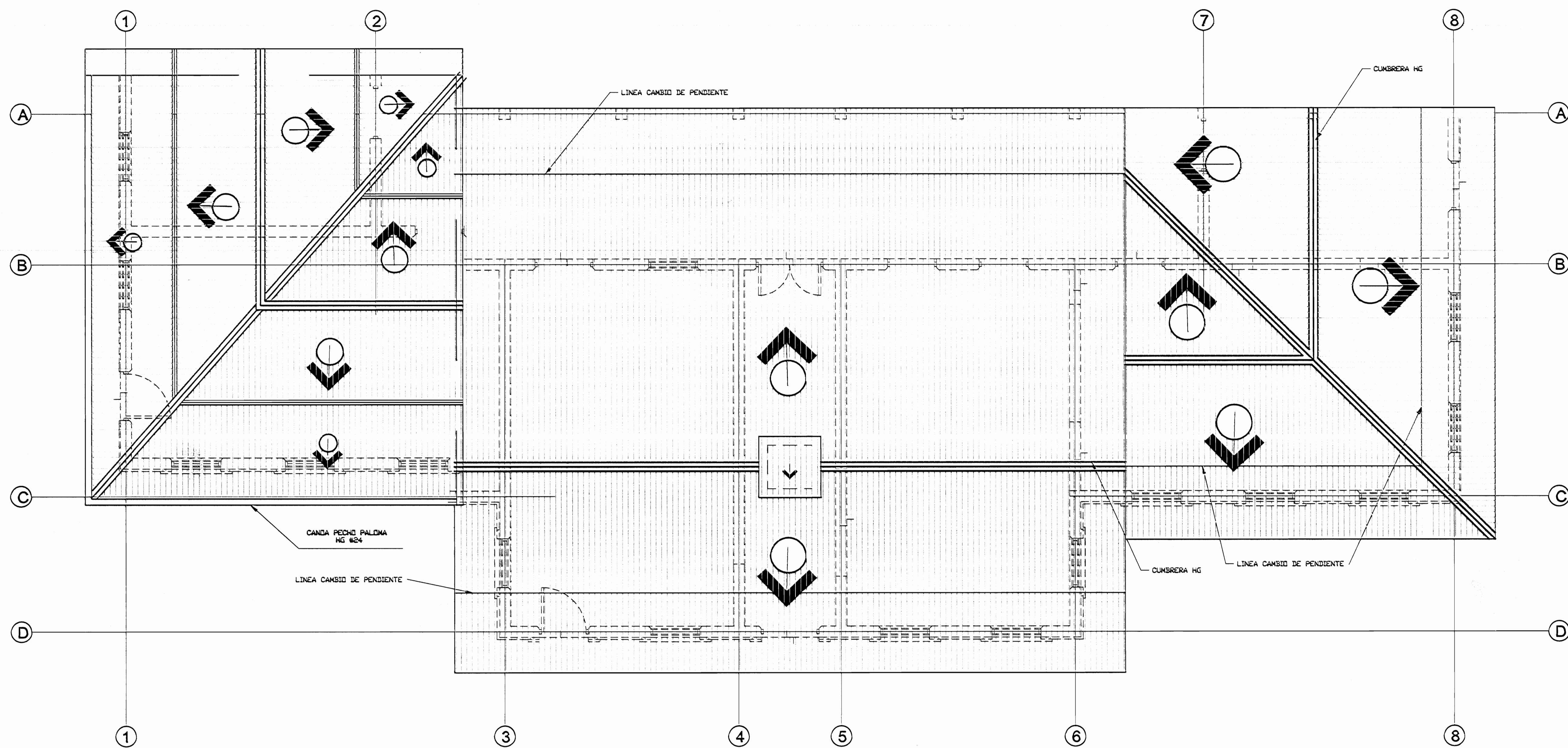

PLANTA DE TECHOS ESTADO ACTUAL
ESC 1:50

aprobación comisión revisora
de permisos de construcción



proyecto : RESTAURACIÓN
ANTIGUA ESCUELA DE SAN PEDRO
CONOCIDO COMO "MAZORCA"

propietario : NATIONAL FARM AND CREDIT
COMPANY LIMITED
CEDULA JURIDICA 3-101-001745-05

provincia	comisión	ciudad
SAN JOSE	MONTE DE OCA	SAN PEDRO

arquitecto:
nombre : ARG. LIZANIAS ZARATE ESQUIVEL

dibujo:
ANA JENNY RODRIGUEZ SANDOVAL

profesional responsable :
nombre : ING. MELVIN QUIROS ARROYO
firma : _____ n.º reg. IC-4008

profesional responsable :
dirección técnica :
nombre :
firma : _____ n.º reg.:

información registro público :
propietario : National Farm and Credit Company Limited
n.º de catastro : SJ 529837-84
sitio : Tomo: 719 - Folio: 390 - Número: 40627 - Asiento: 7

contenidos :

INDICADA		
escala :	fecha :	laminas:
INDICADA	NOVIEMBRE 2006	6 / 23

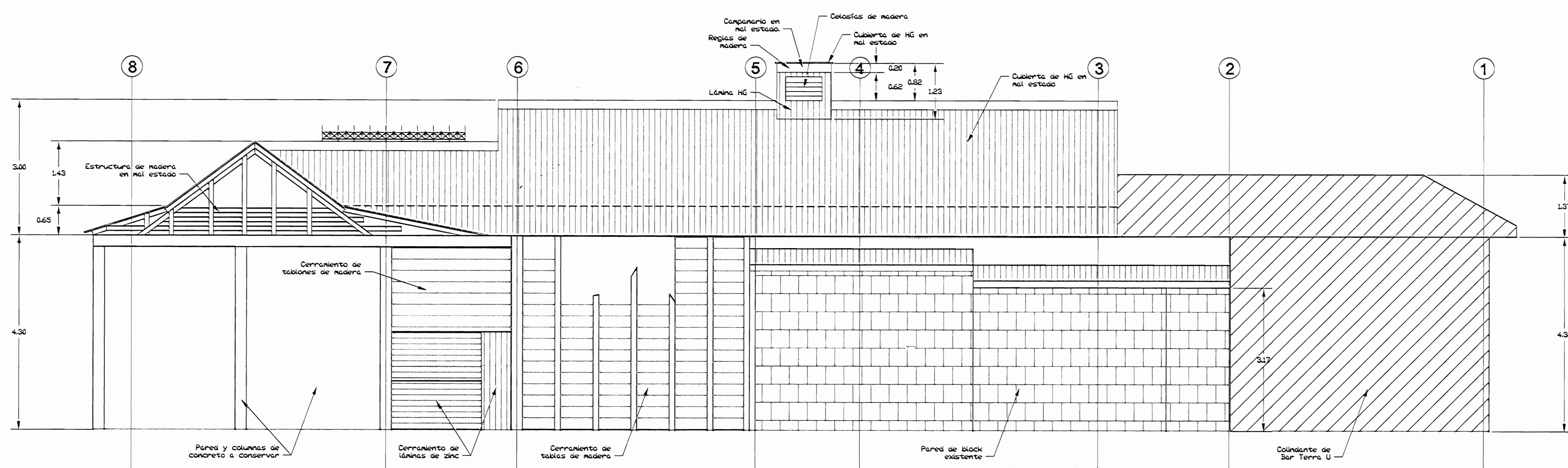

ELEVACIÓN SUR DAÑOS

ESC 1:50

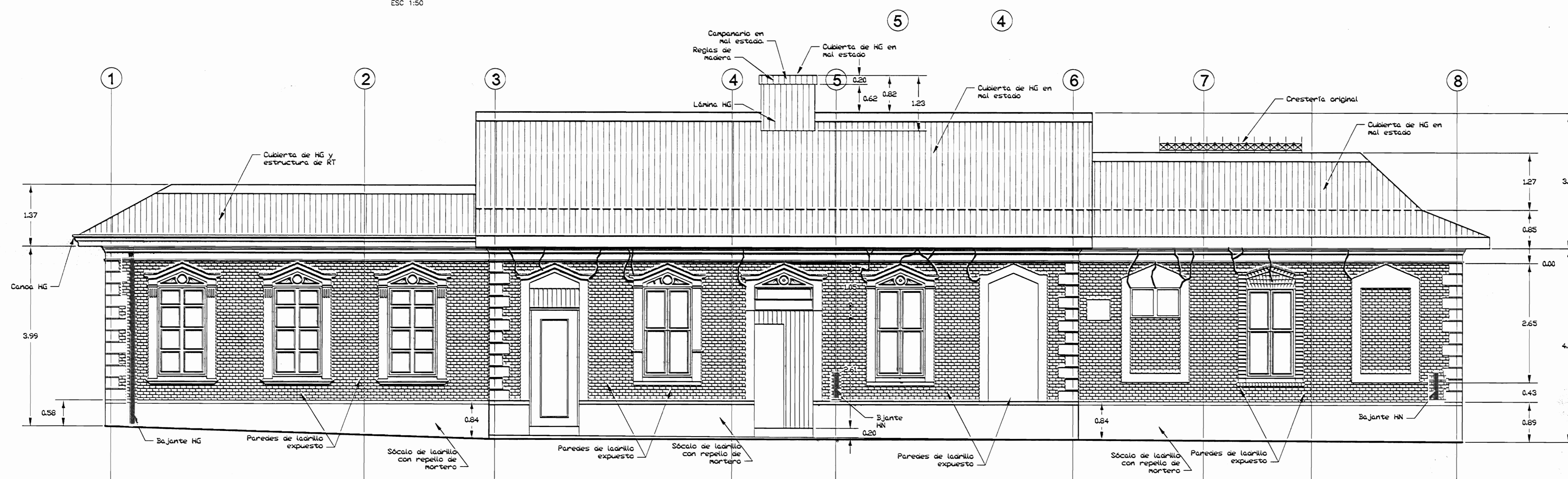

ELEVACIÓN NORTE DAÑOS

ESC 1:50

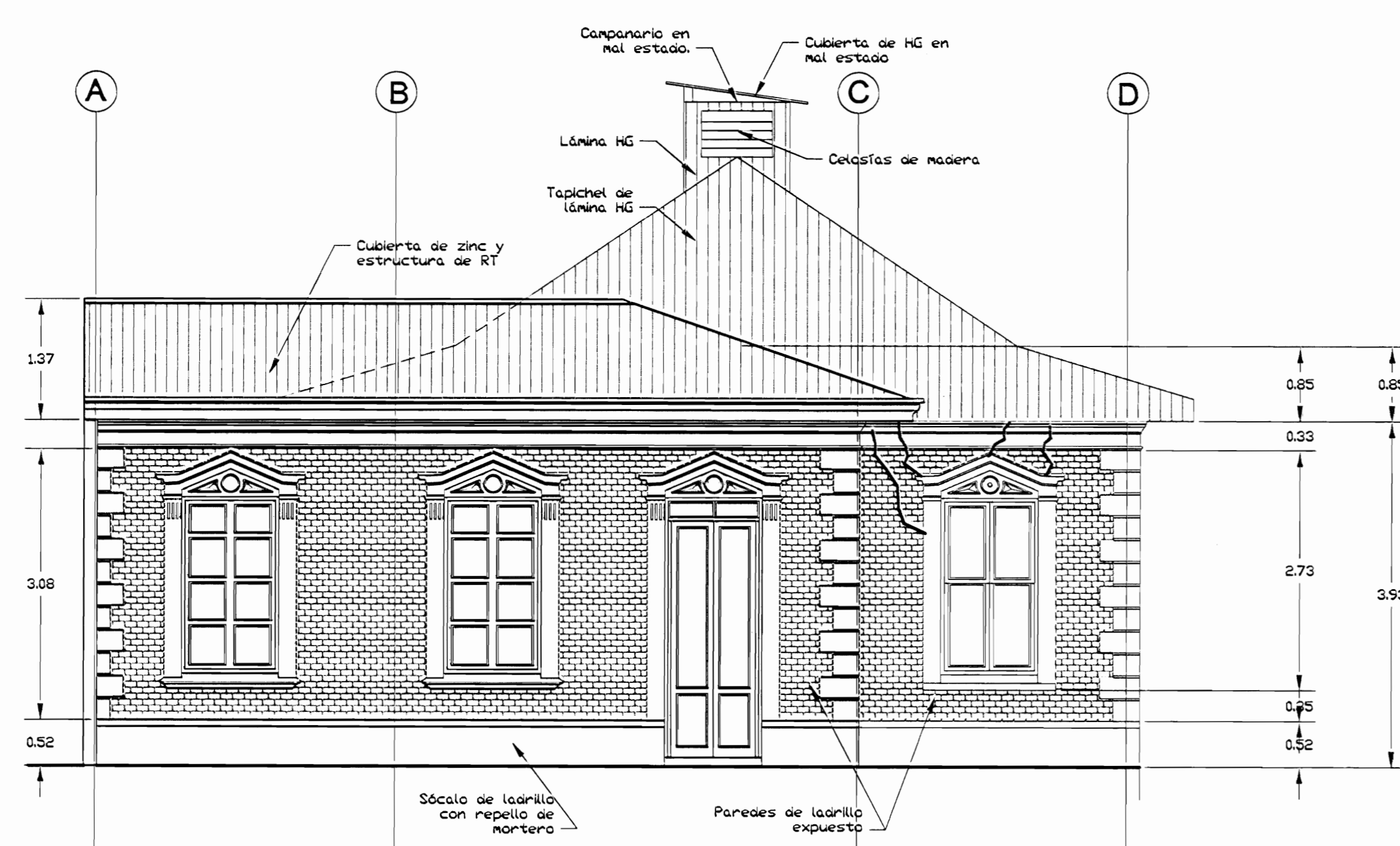

ELEVACIÓN ESTE DAÑOS

ESC 1:50

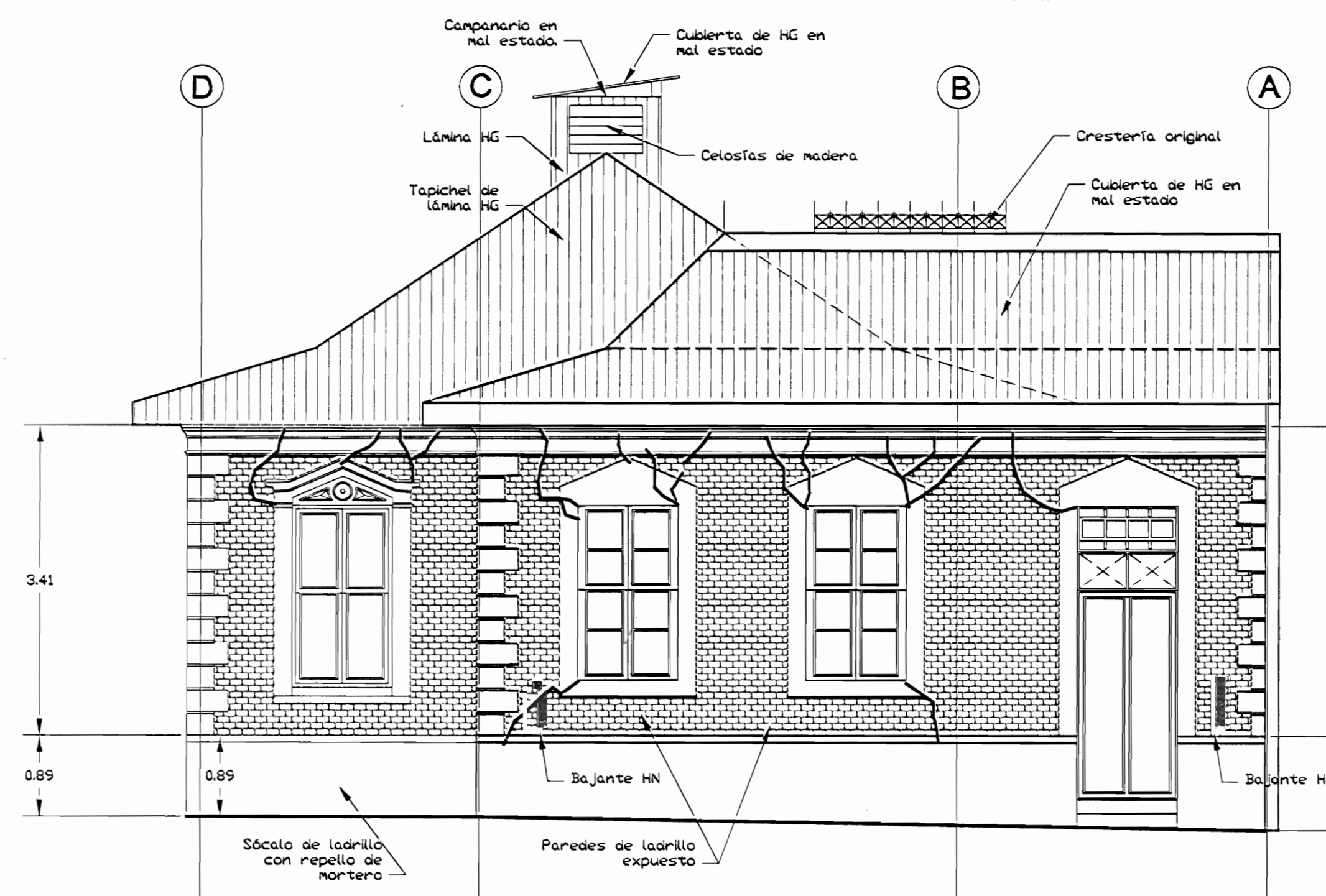

ELEVACIÓN OESTE DAÑOS

ESC 1:50

De permisos

aprobación comisión revisora de permisos de construcción



proyecto: RESTAURACIÓN ANTIGUA ESCUELA DE SAN PEDRO CONOCIDO COMO "MAZORCA"

propietario: NATIONAL FARM AND CREDIT COMPANY LIMITED
CEDULA JURIDICA 3-101-001745-05

provincia: SAN JOSE cantón: MONTES DE OCA distrito: SAN PEDRO

arquitecto: nombre: ARG. LIZANIAS ZARATE ESQUIVEL

abuja: ANA JENNY RODRIGUEZ SANDOVAL

profesional responsable: nombre: ING. MELVIN QUIROS ARROYO
firma: n.reg. IC-4008

profesional responsable: dirección técnica: nombre: firma: n.reg.

información registro pública: propietario: National Farm and Credit Company Limited
n° de catastro: SU 529837-84
sitios: Tomo: 719 - Folio: 390 - Número: 40607 - Asiento: 7

contenido:

INDICADA

escala: fecha: lámina:

INDICADA NOVIEMBRE 2006 7/23

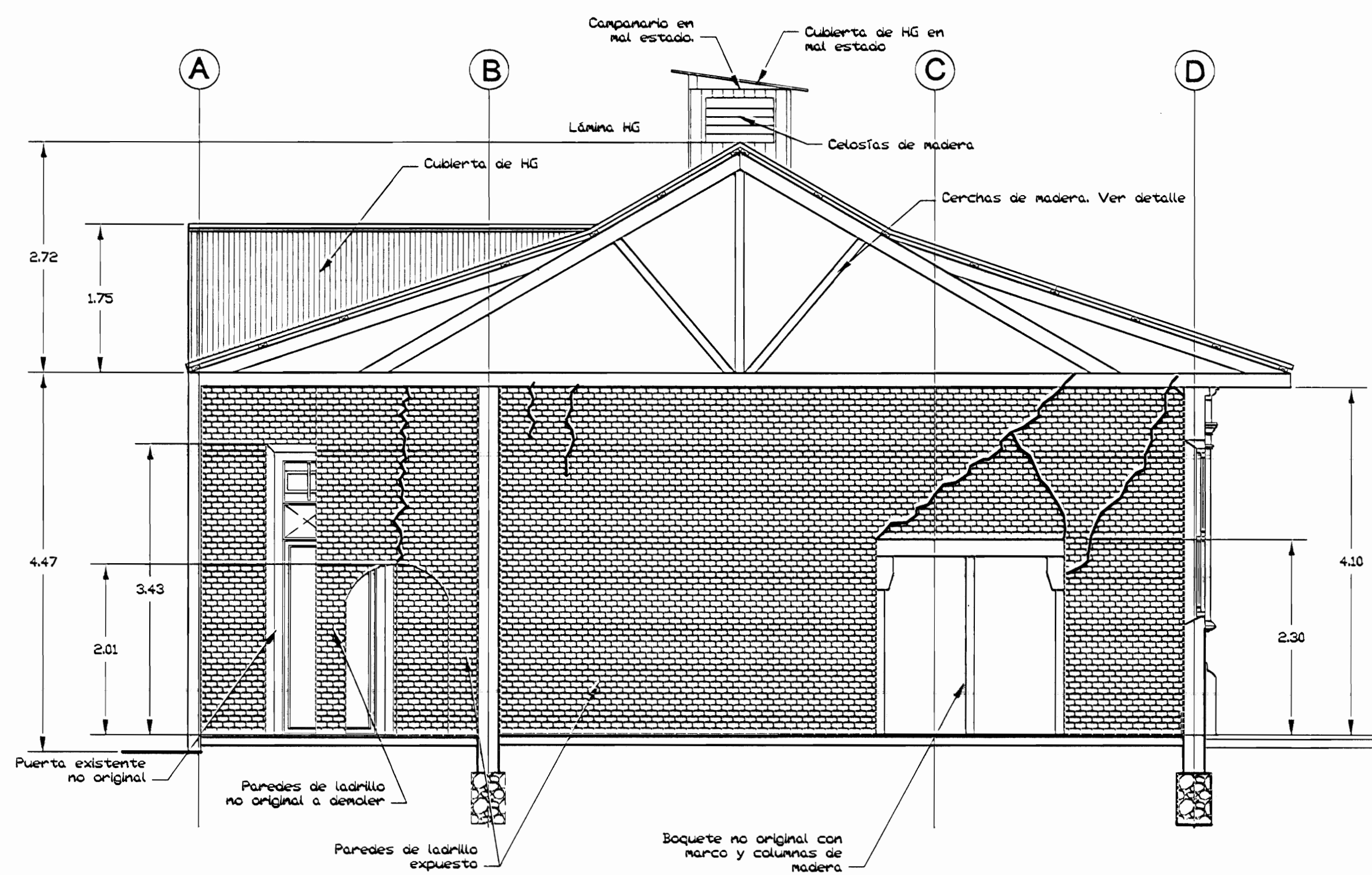

CORTE A-A DAÑOS
ESC 1:50

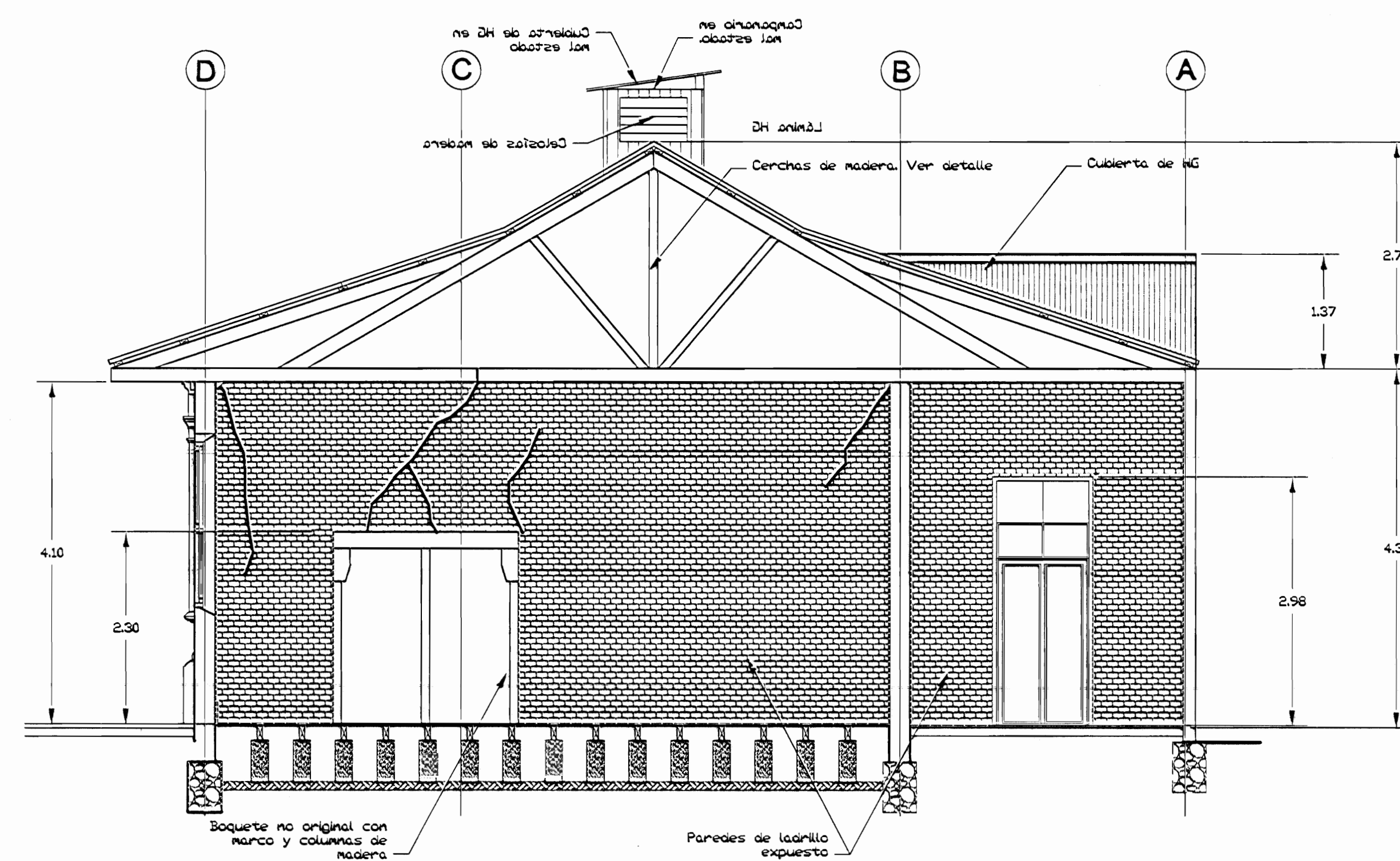

CORTE B-B DAÑOS
ESC 1:50

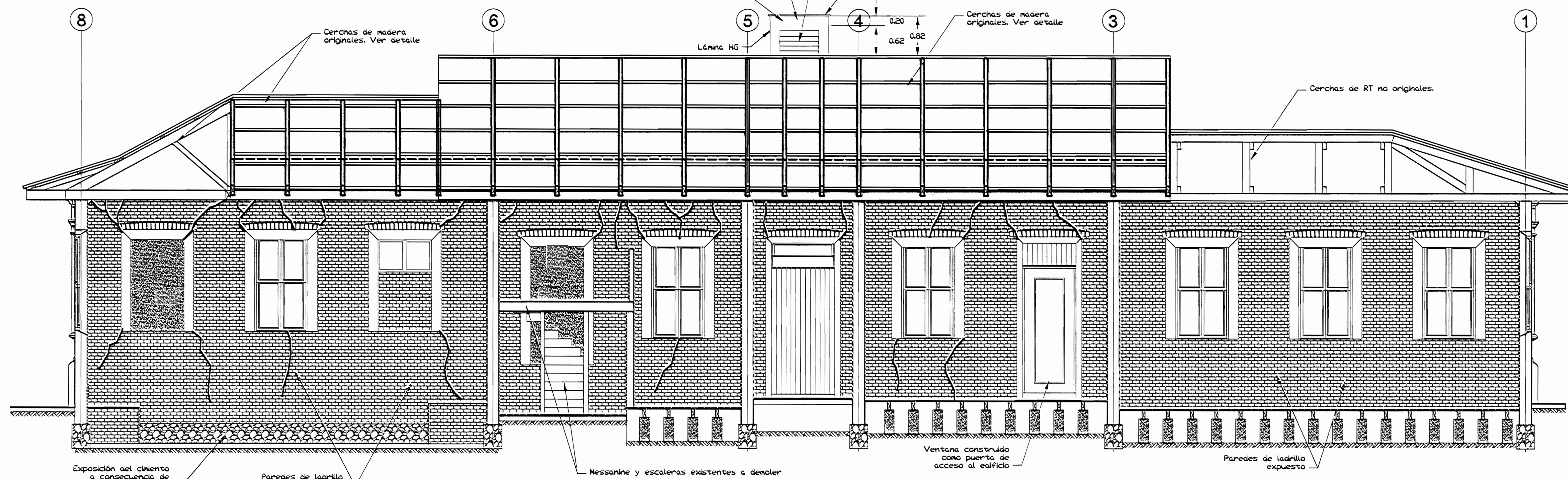

CORTE C-C DAÑOS
ESC 1:50

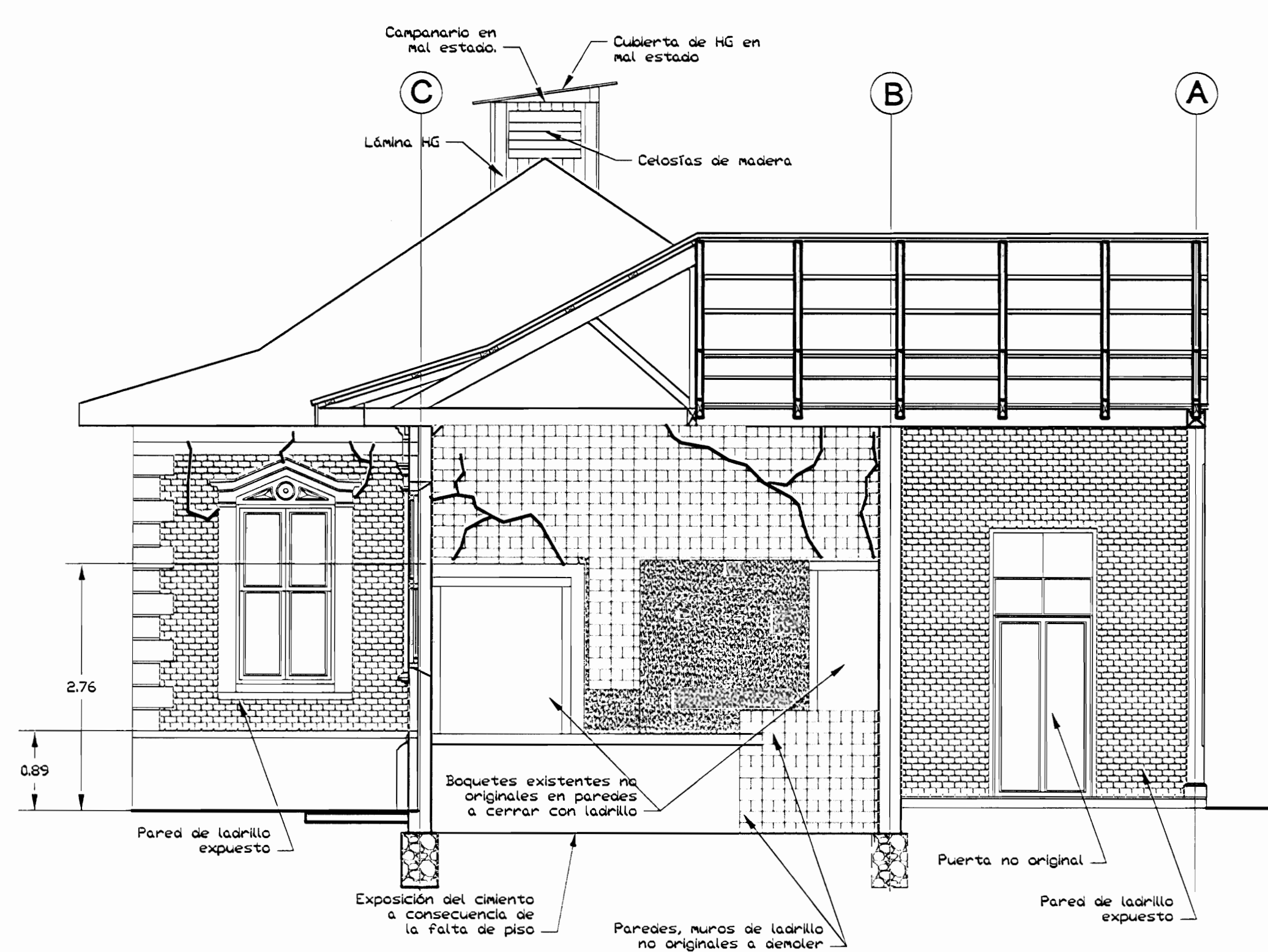

CORTE D-D DAÑOS
ESC 1:50

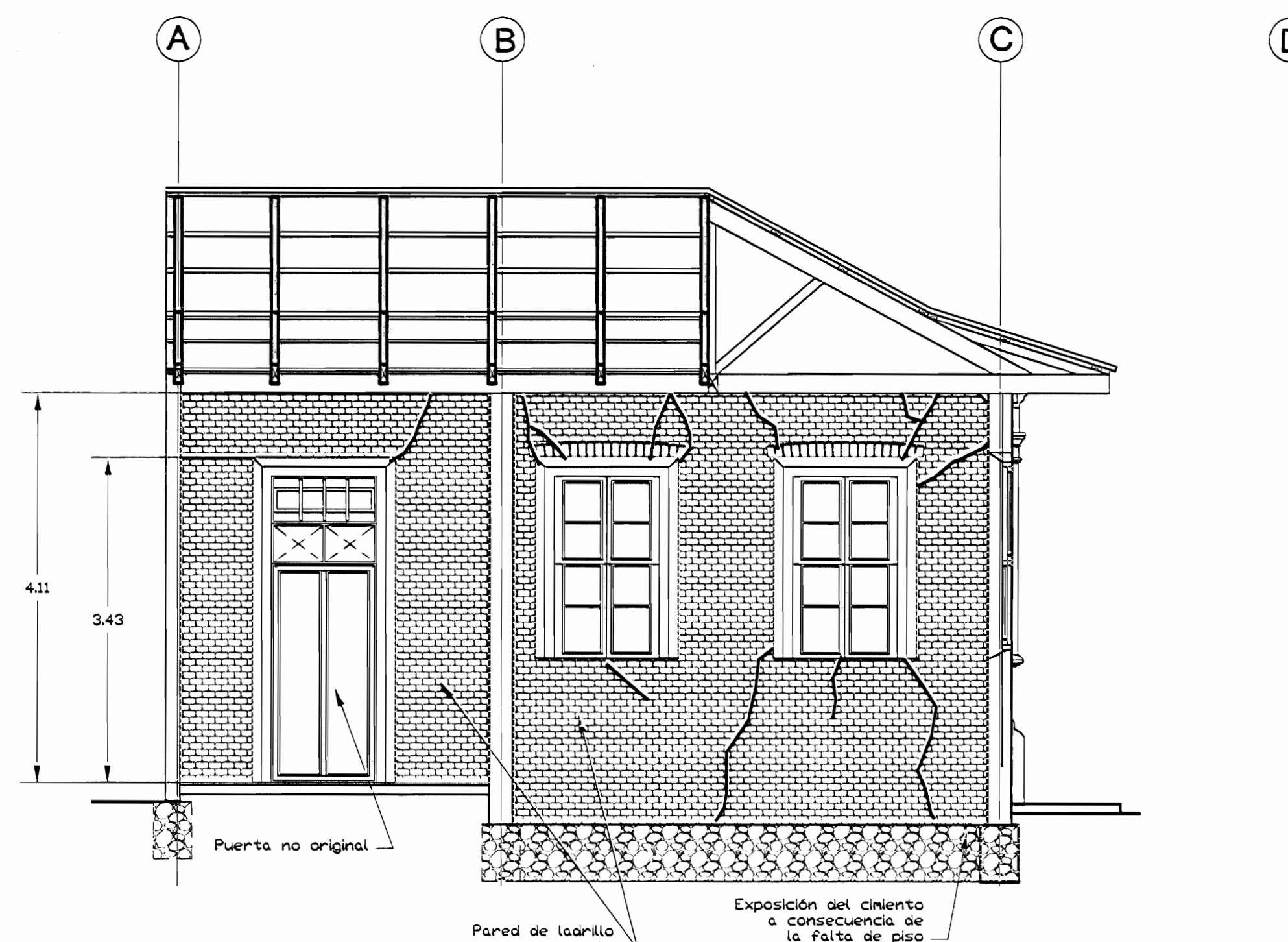

CORTE E-E DAÑOS
ESC 1:50

De permisos

aprobación comisión revisora de permisos de construcción



proyecto : RESTAURACIÓN ANTIGUA ESCUELA DE SAN PEDRO CONOCIDO COMO "MAZORCA"

propietario : NATIONAL FARM AND CREDIT COMPANY LIMITED
CEDULA JURIDICA 3-101-001745-05

provincia	cantón	distrito
SAN JOSÉ	MONTE DE OCA	SAN PEDRO

arquitecto : nombre : ARO, LIZANIAS ZARATE ESCOBAR

dibujo : ANA JENNY RODRIGUEZ SANDOVAL

profesional responsable : nombre : ING. MELVIN QUIROS ARROYO
firma : _____, c. r. n. 1000

profesional responsable : dirección técnica : nombre : _____
firma : _____, c. r. n. _____

información registro público : propietario : National Farm and Credit Company Limited
n° de catastro : SJ 029837-04
sitios : Tomo: 719 - Folio: 300 - Número: 40607 - Asiento: 7

contenidos : INDICADA

escala :	fecha :	lámina :
INDICADA	NOVIEMBRE 2006	8 / 23

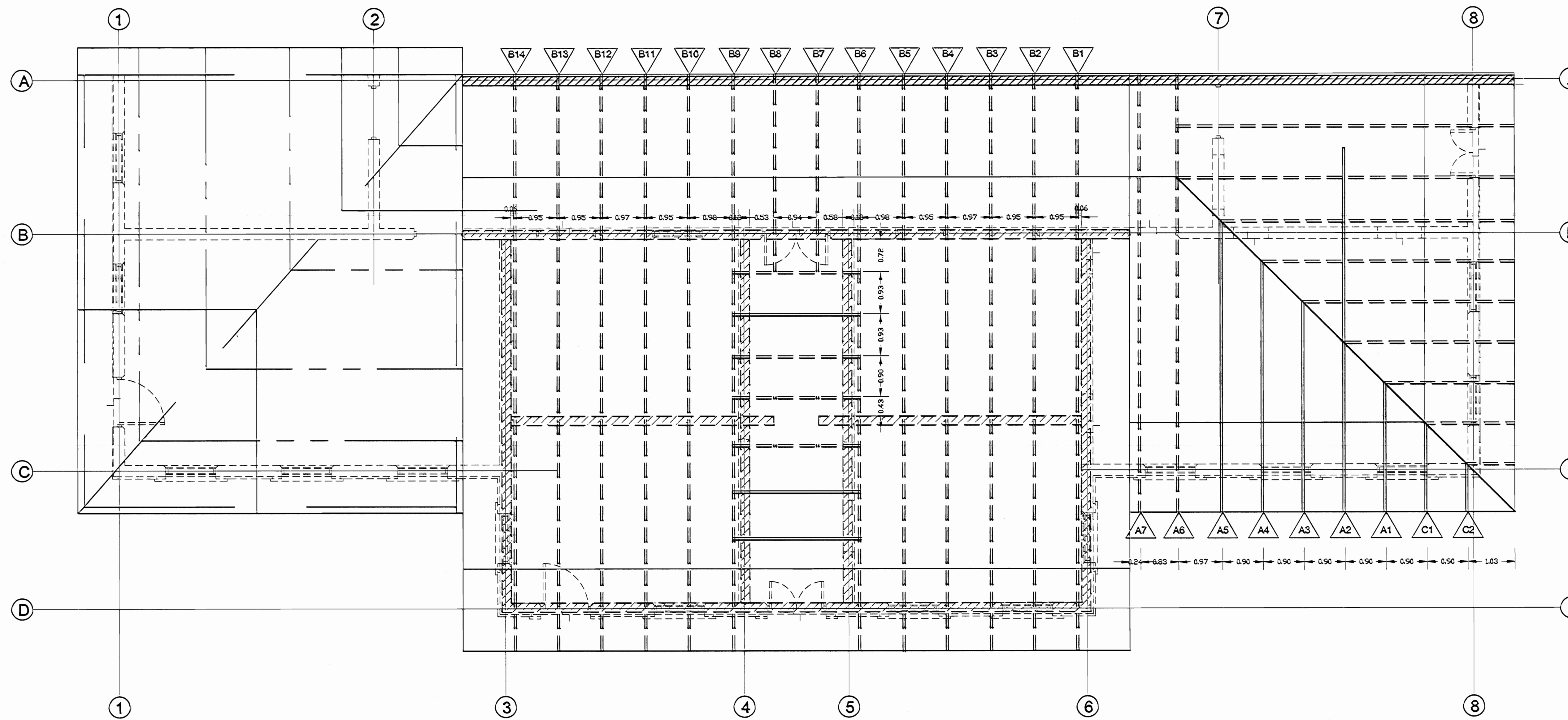

PLANTA ESTRUCTURAL DE TECHOS DAÑOS

ESC. 1:50

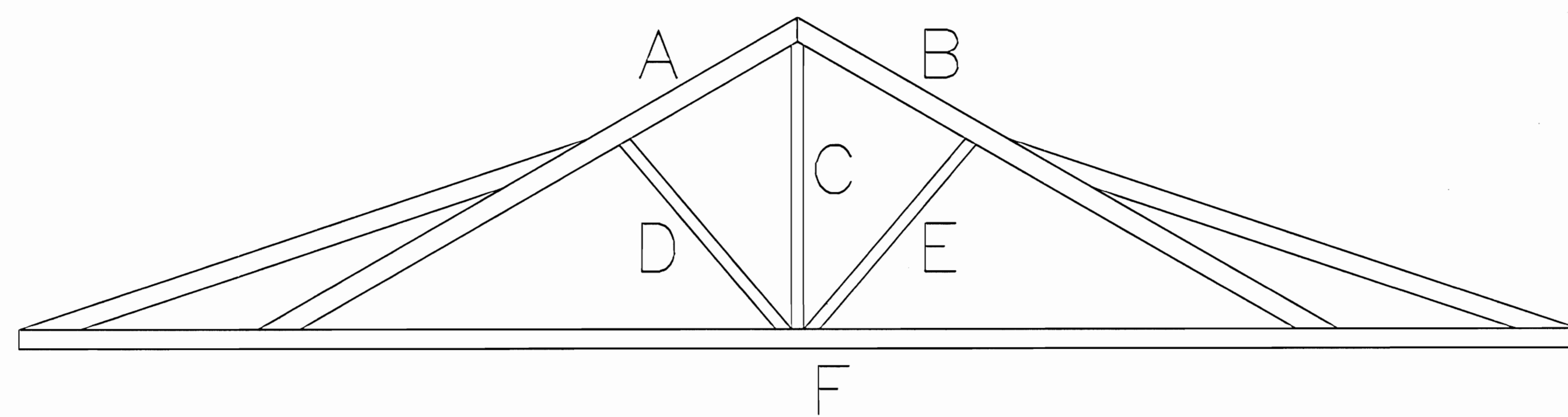

ESQUEMA BÁSICO PARA TABLA DE CERCHAS

SIN ESCALA

TABLA DE ESTADO DE CERCHAS EXISTENTES

CERCHA	A	B	C	D	E	F
A1	Pésimo Poililla	Pésimo Poililla	Pésimo Poililla	Pésimo	Pésimo	Pésimo Poililla
A2	Pésimo Poililla	Pésimo Poililla	Pésimo Poililla	Pésimo	Pésimo	Pésimo Poililla
A3	Pésimo Poililla	Pésimo Poililla	Pésimo Poililla	Pésimo	Pésimo	Poililla con reglas
A4	Pésimo	Pésimo	Pésimo	Pésimo	Pésimo	Pésimo
A5	Pésimo	Pésimo	Pésimo	Pésimo	Pésimo	Pésimo
A6	Pésimo	Pésimo	Pésimo	Pésimo	Pésimo	Pésimo
A7	Pésimo	Pésimo	Pésimo	Pésimo	Pésimo	Regular
C1	Pésimo	Pésimo	Pésimo Poililla	Pésimo	Poililla	Destruída
C2	Pésimo	Pésimo	Pésimo	Pésimo	Poililla	Malas/poililla/nudo central suelto
B1	Pésimo	Pésimo	Poililla	No existe	Pésimo	Poililla con reglas nuevas
B2	Pésimo Poililla	Pésimo Poililla	No existe	Pésimo	Pésimo	Poililla con reglas nuevas
B3	Pésimo	Poililla	Nueva	Pésimo Nueva	Pésimo Nueva	Poililla con reglas nuevas malas
B4	Pésimo	Poililla	Nueva	Pésimo	Pésimo	Poililla con reglas nuevas malas
B5	Pésimo	Pésimo	Pésimo	Pésimo	Poililla	Malas/poililla/nudo central suelto
B6	Pésimo	Pésimo	Pésimo Poililla	Pésimo	Poililla	Destruída
B7	No existe	No existe	No existe	No existe	No existe	No existe
B8	No existe	No existe	No existe	No existe	No existe	No existe
B9	Pésimo	Pésimo	Pésimo	Pésimo	Pésimo	Regular
B10	Pésimo Poililla	Pésimo Poililla	Pésimo Poililla	No existe	Pésimo Poililla	Nudo suelto/ mala
B11	Pésimo	Pésimo	Pésimo	Pésimo	Pésimo	Regular
B12	Pésimo Poililla	Pésimo Poililla	Pésimo Poililla	Mala	Pésimo Poililla	Regular Poililla
B13	Pésimo Poililla	Pésimo Poililla	Pésimo Poililla	Pésimo Poililla	Pésimo Poililla	Regular Poililla
B14	Pésimo Poililla	Pésimo Poililla	Pésimo Poililla	Pésimo Poililla	Pésimo Poililla	Regular Poililla

aprobación comisión revisora de permisos de construcción



proyecto : RESTAURACIÓN ANTIGUA ESCUELA DE SAN PEDRO CONOCIDO COMO "MAZORCA"

propietario : NATIONAL FARM AND CREDIT COMPANY LIMITED

provincia : SAN JOSÉ cantón : MONTES DE OCA distrito : SAN PEDRO

arquitecto : nombre : ARO. LIZANAS ZARATE ESQUIVEL

dibujó : ANA JENNY RODRIGUEZ SANDOVAL

profesional responsable : nombre : ING. MELVIN QUIROS ARROYO n.º reg. IC-4008

profesional responsable : dirección técnica : nombre : firma : n.º reg.

información registro público : propietario : National Farm and Credit Company Limited n.º de catastro : SJ 526837-84 sitios : Tomo: 719 - Folio: 390 - Número: 40607 - Asiento: 7

contenido :

INDICADA

escala : INDICADA fecha : NOVIEMBRE 2006 lámina : 9/23

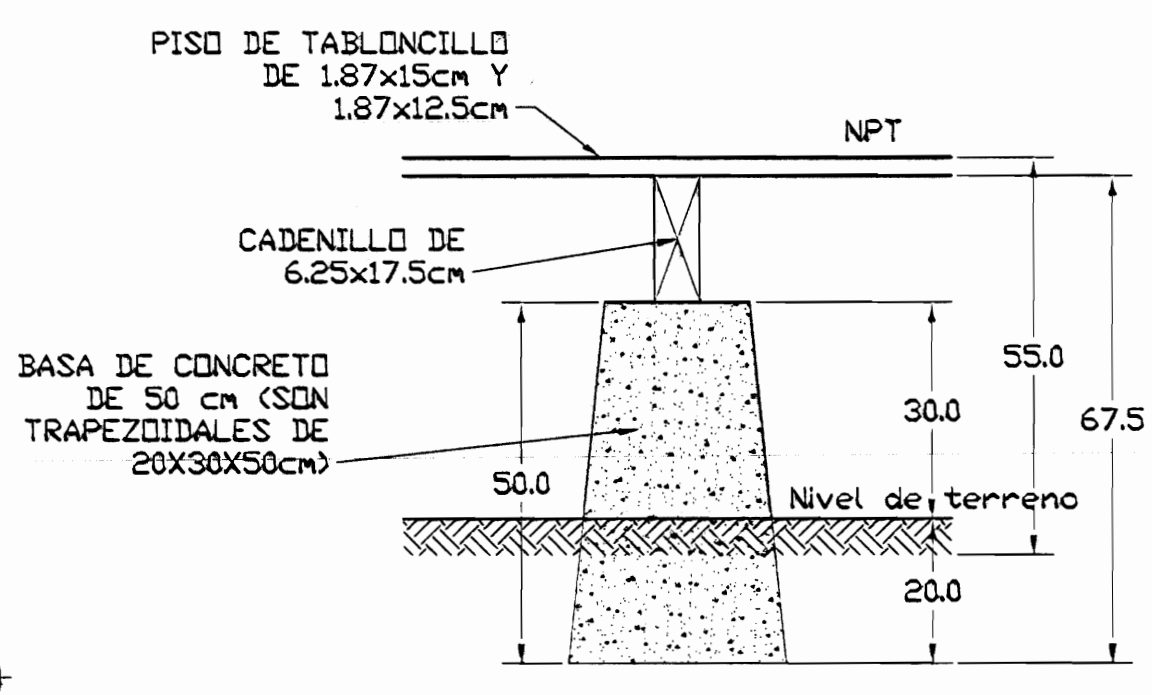
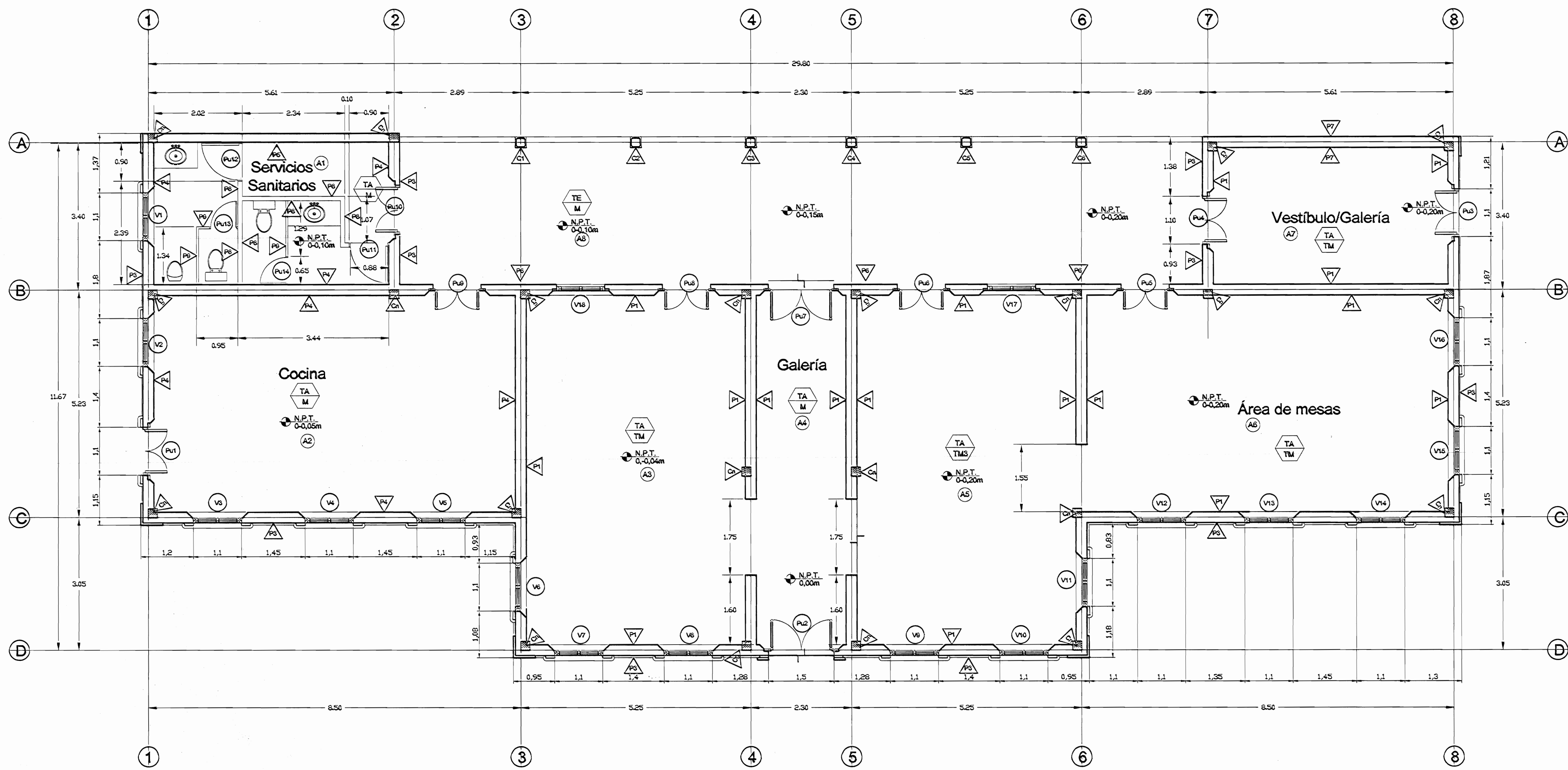

PLANTA ARQUITECTÓNICA PROPUESTA

ESC 1:50

TABLA DE INTERVENCIONES – PROPUESTA

PAREDES N.E.C.		PISOS N.E.C.	
P1	Repello estructural y dosificación en especificaciones, una mano de sellador y 2 manos de pintura acrílica color a escoger por el inspector	M	Mosaico 20 X 20 cm, color a escoger por inspección
		TM	Tablancillo Madera 2.5x12.5cm (1" x 5")
P3	Repello fino, acorde con especificaciones, una mano sellador y 2 manos pintura acrílica color a escoger por el inspector	TM3	Tablancillo Madera de 2.5x7.5cm (1" x 3")
		AD	Adoquín
P4	Repello estructural, una mano sellador y 2 manos pintura epóxica color a escoger por el inspector	CE	Concreto escobillado
P5	Ladrillo reforzado, repello fino, una mano sellador y 2 manos pintura epóxica color a escoger por el inspector	CIELOS N.E.C.	
		TA	Tablilla 1.25x12.5cm con cordón al centro, anclado a cercha
		TE	Tablilla 1.25x12.5cm con cordón al centro con emplantillado
P6	Ladrillo expuesto		
P7	2 manos de pintura acrílica color a escoger		
P8	Densglass con repello fino, una mano sellador y 2 manos de pintura epóxica.	NOTAS: 1. El mortero para repello fino llevará una proporción 1/5 : 1 : 4 (cemento, cal, arena)	
P9	División Metálica 0.30 m SNPT hasta 1.80 m SNPT	2. N.E.C.= NO ENTRA EN COTIZACIÓN	

TABLA DE INTERVENCIONES

PISOS N.E.C.		COLUMNAS	
A1	Reellen con 8 cm de contrapiso RN 175 kg/cm ² y suministrar y colocar piso de mosaico, similar al original (20x20cm). piso de mosaico, similar al original (20x20cm).	C1 C2 C3	Columnas de madera existentes, a lijar, restaurar, enmacillar y pintar, a dos manos de pintura acrílica.
A2	Eliminar piso tablancillo existente, reellen con 2 capas de 25 cm de lastre compactado al 95% PS, colocar 8 cm contrapiso RN 175kg/cm ² y suministrar y colocar piso de mosaico de 20x20cm similar al existente en A8.	C4 C5	Columna a reponer, según dimensiones y forma de las columnas existentes, con maderas indicadas en especificaciones
A3	Eliminar 50% del piso existente dañado (aproximadamente) y sustituir los cadencillos, luego suministrar y colocar el piso de tablancillo de 12.5x2.5cm similar al existente con 2 manos de tinte y 2 manos de poliuretano mate	C6	Columna de concreto existente que deberá lavarse con agua a presión, con acabado de 2 manos de pintura acrílica.
A4	Limpieza y encerado del piso de mosaico existente.	Cn	Columna a construir, concreto armado, ver detalle estructural, con acabado de 3 manos de pintura acrílica.
A5	Limpieza y lijado del piso actual con la reposición del 25% del piso de tablancillo y de la estructura de soporte, similar al existente. El 100% del piso se le aplicará 2 manos de tinte y 2 manos de poliuretano mate.	CIELOS N.E.C.	
A6	Suministro y colocación del 100% del piso de tablancillo con toda la estructura de apoyo para dejarlo como piso hueco (basas, cadencillos)	Todos los cielos se construirán en tablilla TA, TE, según especificaciones técnicas	
A7	Suministro y colocación del 100% del piso de tablancillo con toda la estructura de apoyo para dejarlo como piso hueco (basas, cadencillos)	Rodapiés	
A8	Remoción de piso terrazo existente (aproximadamente 25% del área A8 previendo el suministro y colocación del área removida con piso de mosaico similar al existente debajo del terrazo. Incluye limpieza y encerado del 100% del área del corredor.	Los rodapiés originales deben restaurarse, donde no existan colocarse en madera de 2.5x12cm, similar al existente	
		NOTAS: 1. N.E.C.= NO ENTRA EN COTIZACIÓN	

aprobación comisión revisora de permisos de construcción



proyecto : RESTAURACIÓN ANTIGUA ESCUELA DE SAN PEDRO CONOCIDO COMO "MAZORCA"

propietario : NATIONAL FARM AND CREDIT COMPANY LIMITED

provincia : SAN JOSÉ cantón : MONTES DE OCA distrito : SAN PEDRO

arquitecto : nombre : ARO. LIZANAS ZABATE ESCOBAR

abogado : ANA JENNY RODRIGUEZ SANDOVAL

profesional responsable : nombre : ING. MELVIN QUIRÓS ARROYO número : 11969 IC-4008

profesional responsable : dirección técnica : nombre : número : 11969

información registro público : propietario : National Farm and Credit Company Limited nº de catastro : SJ 528837-04 sitos : Tomo: 719 - Folio: 390 - Número: 40607 - Asiento: 7

contenido : INDICADA

escala : fecha : número : INDICADA NOVIEMBRE 2006 10/23

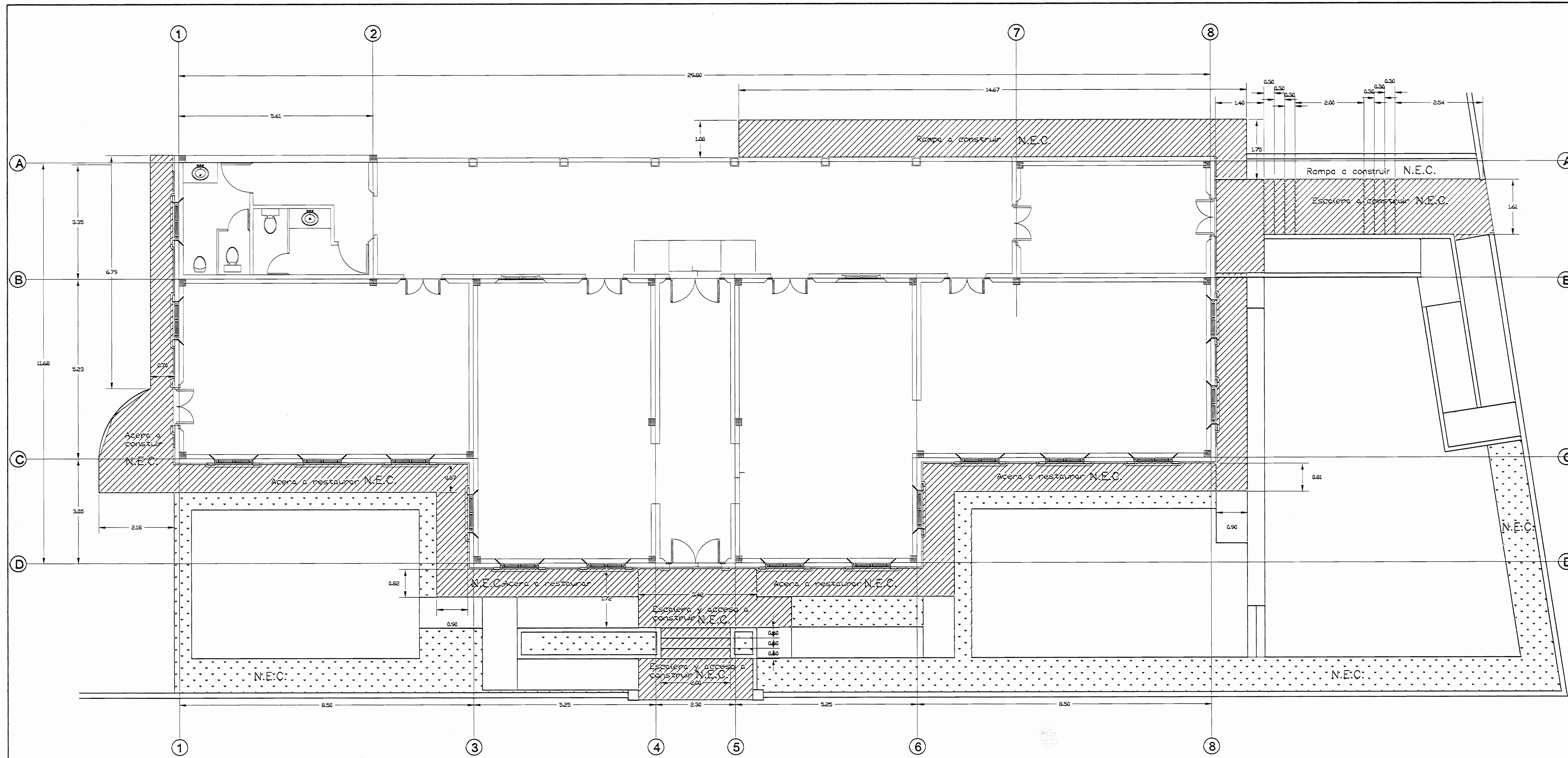

SIMBOLOGÍA

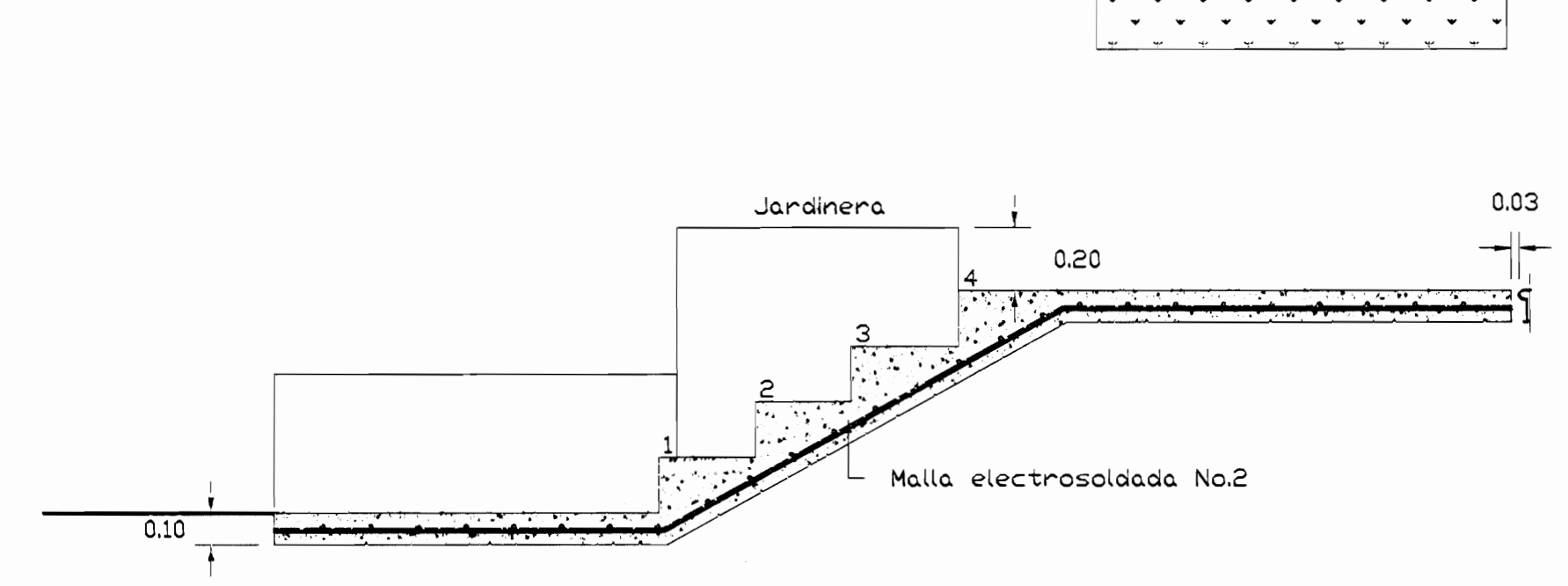
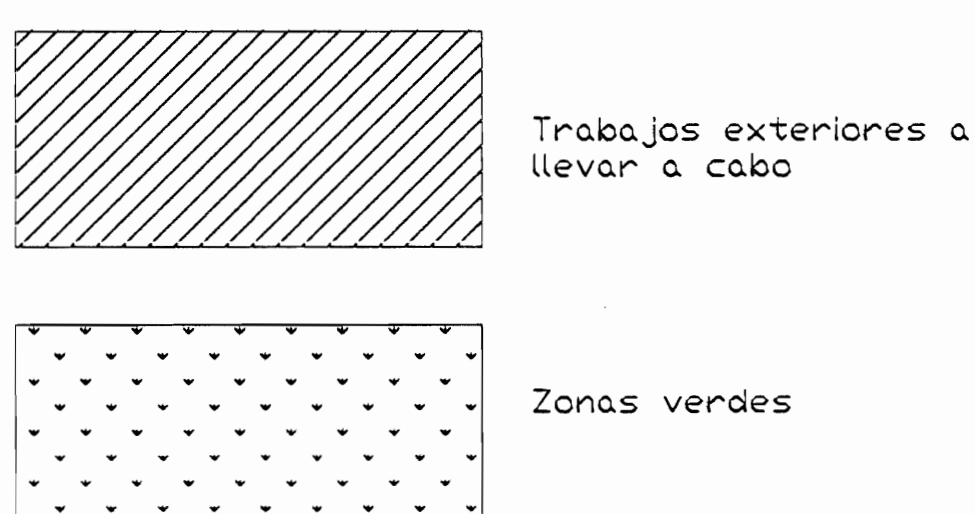

CORTE X-X
ESC 1:20

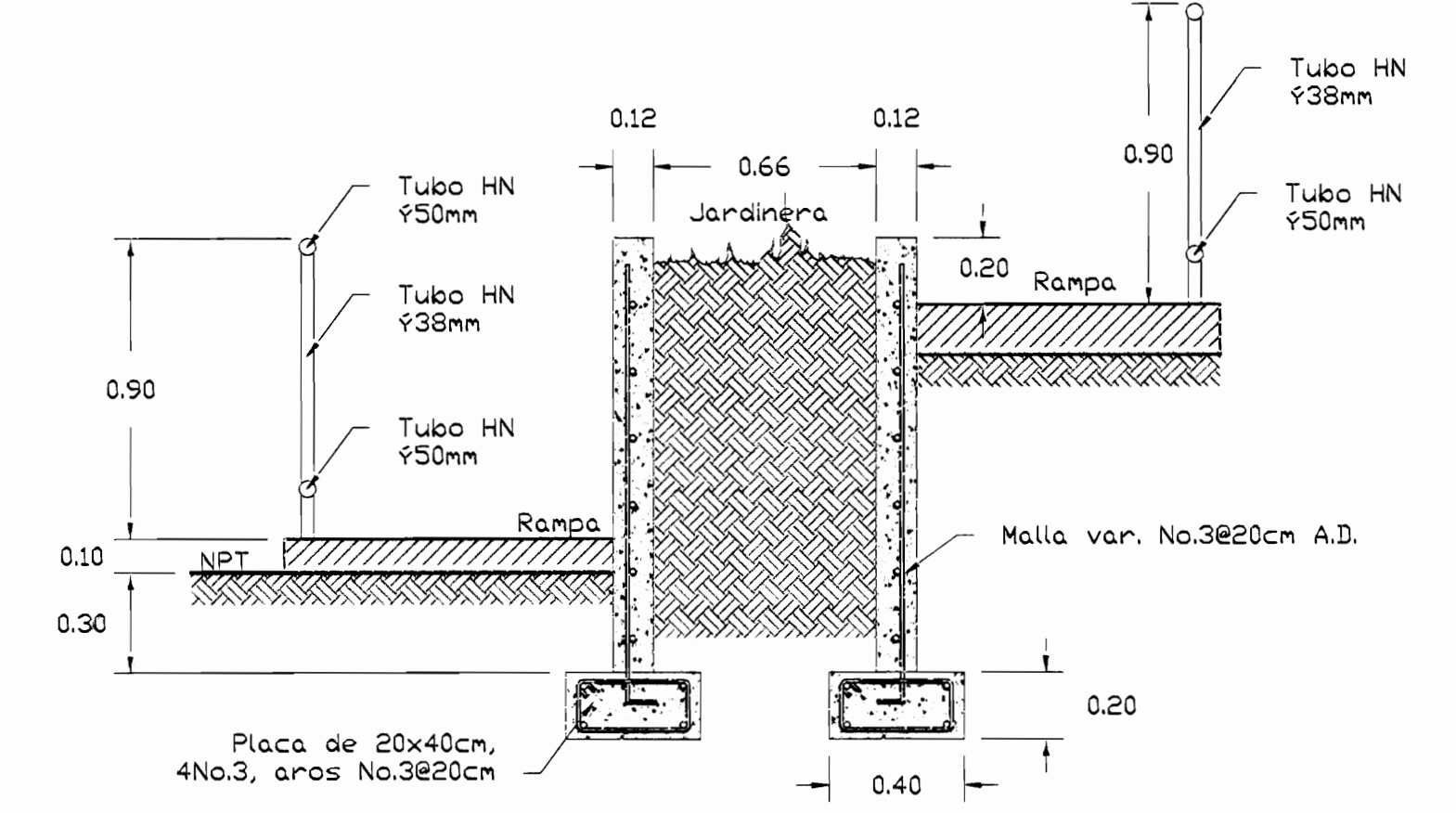

CORTE Y-Y
ESC 1:20

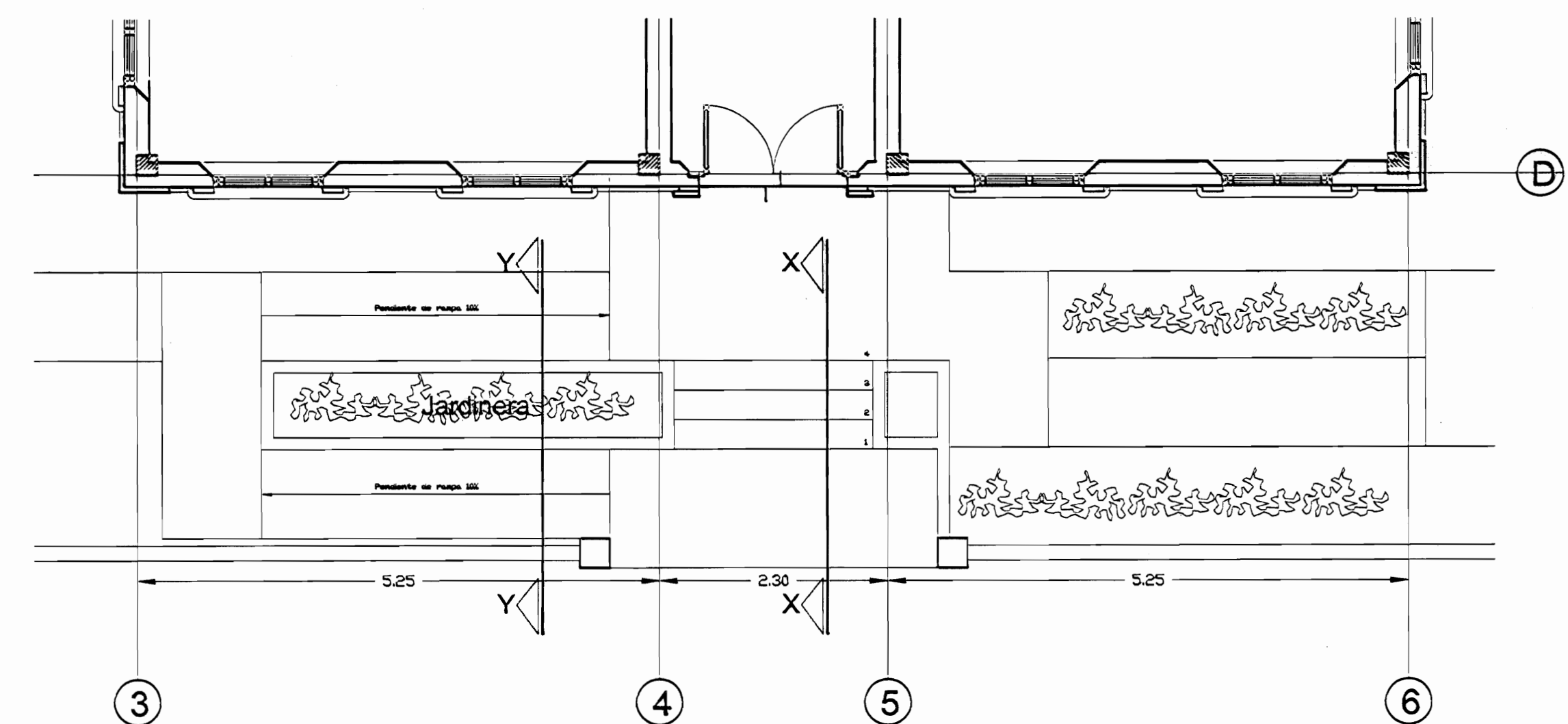

PLANTA DE ESCALERAS Y RAMPAS
ESC 1:50

NOTAS:
N.E.C.= NO ENTRA EN COTIZACIÓN
En general, las obras exteriores N.E.C., excepto las cajas de registro y bajantes pluviales

aprobación comisión revisora de permisos de construcción

proyecto : RESTAURACIÓN ANTIGUA ESCUELA DE SAN PEDRO CONOCIDO COMO "MAZORCA"

propietario : NATIONAL FARM AND CREDIT COMPANY LIMITED
CEDULA JURIDICA 3-101-001742-05

provincia	cantón	distrito
SAN JOSE	MONTES DE OCA	SAN PEDRO

arquitecto : ABO. LIZANIAS ZARATE ESCOBAR

nombre : ABO. LIZANIAS ZARATE ESCOBAR

señal : ANA JENNY RODRIGUEZ SANDOVAL

profesional responsable : nombre : ING. MELVIN OLAROS ARROYO firma : rreg. IC-4008

profesional responsable : dirección técnica : nombre : firma :

información registro público : propietario : National Farm and Credit Company Limited n° de catastro : SJ 526437-84 sitio : Tomas 719 - Polio 300 - Número 40607 - Asiento 7

contenido :

INDICADA

escala :	fecha :	laminas :
INDICADA	NOVIEMBRE 2006	11/23

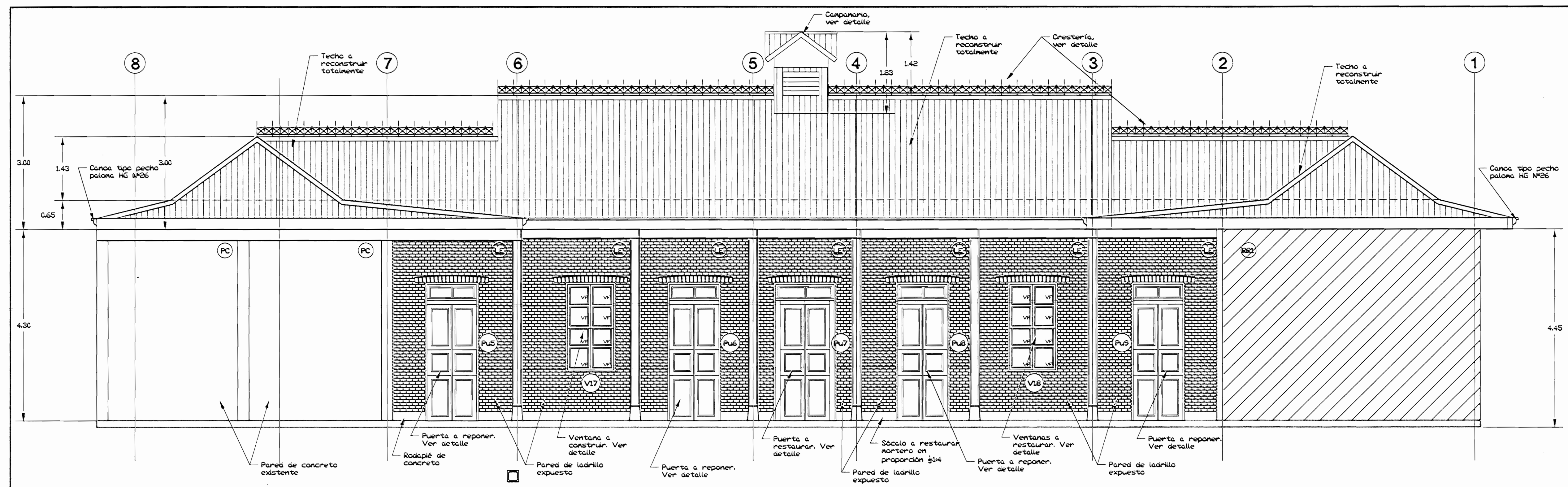

ELEVACIÓN SUR PROPUESTA
ESC 1:50

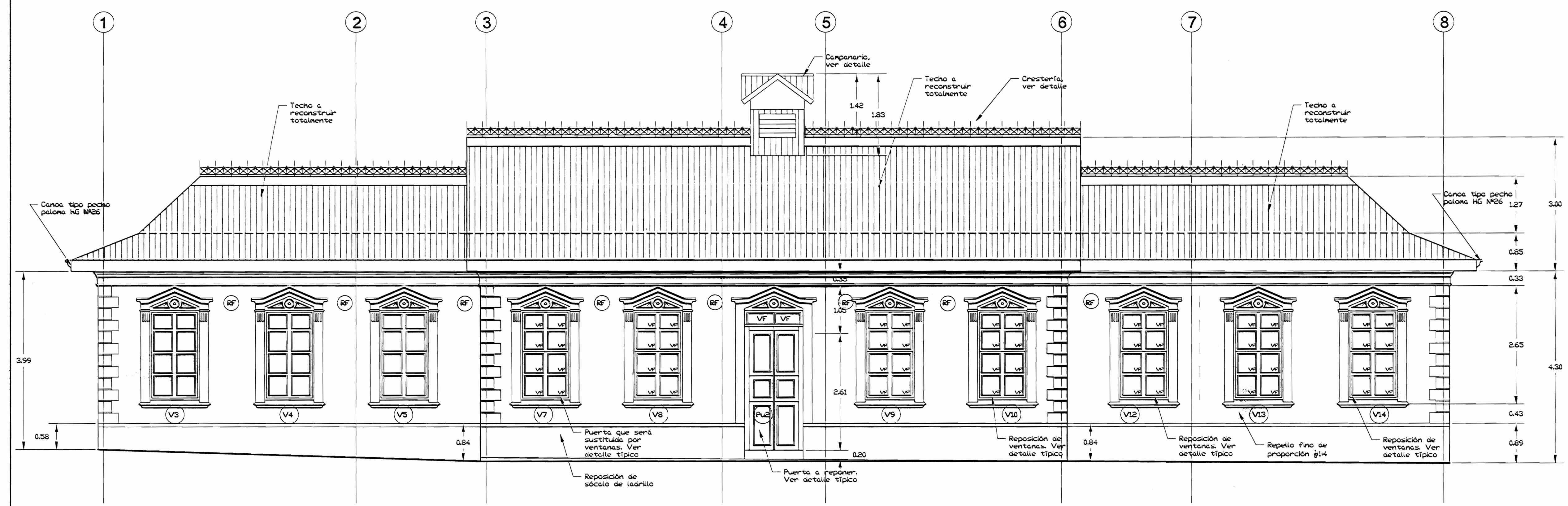

ELEVACIÓN NORTE PROPUESTA
ESC 1:50

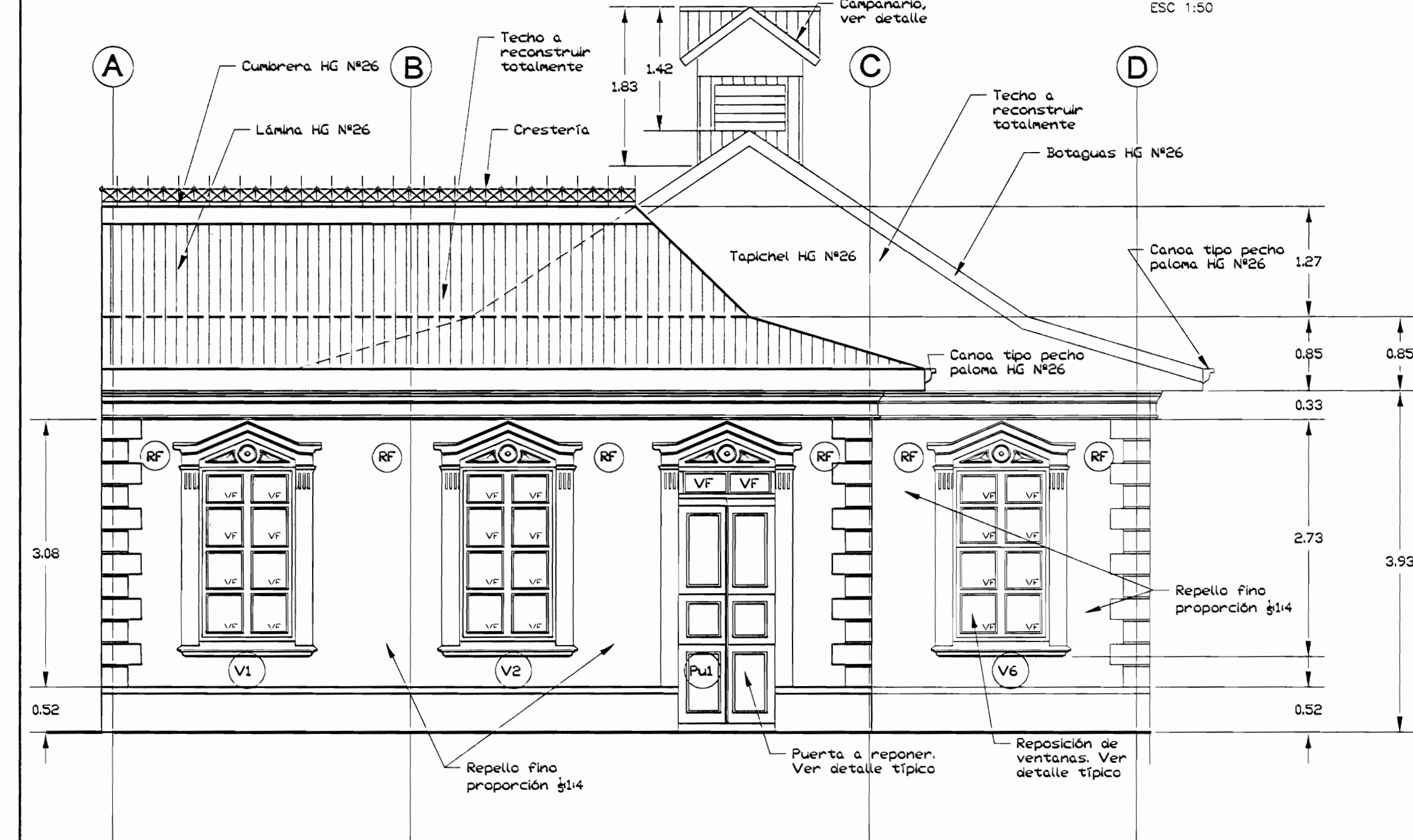

ELEVACIÓN ESTE PROPUESTA
ESC 1:50

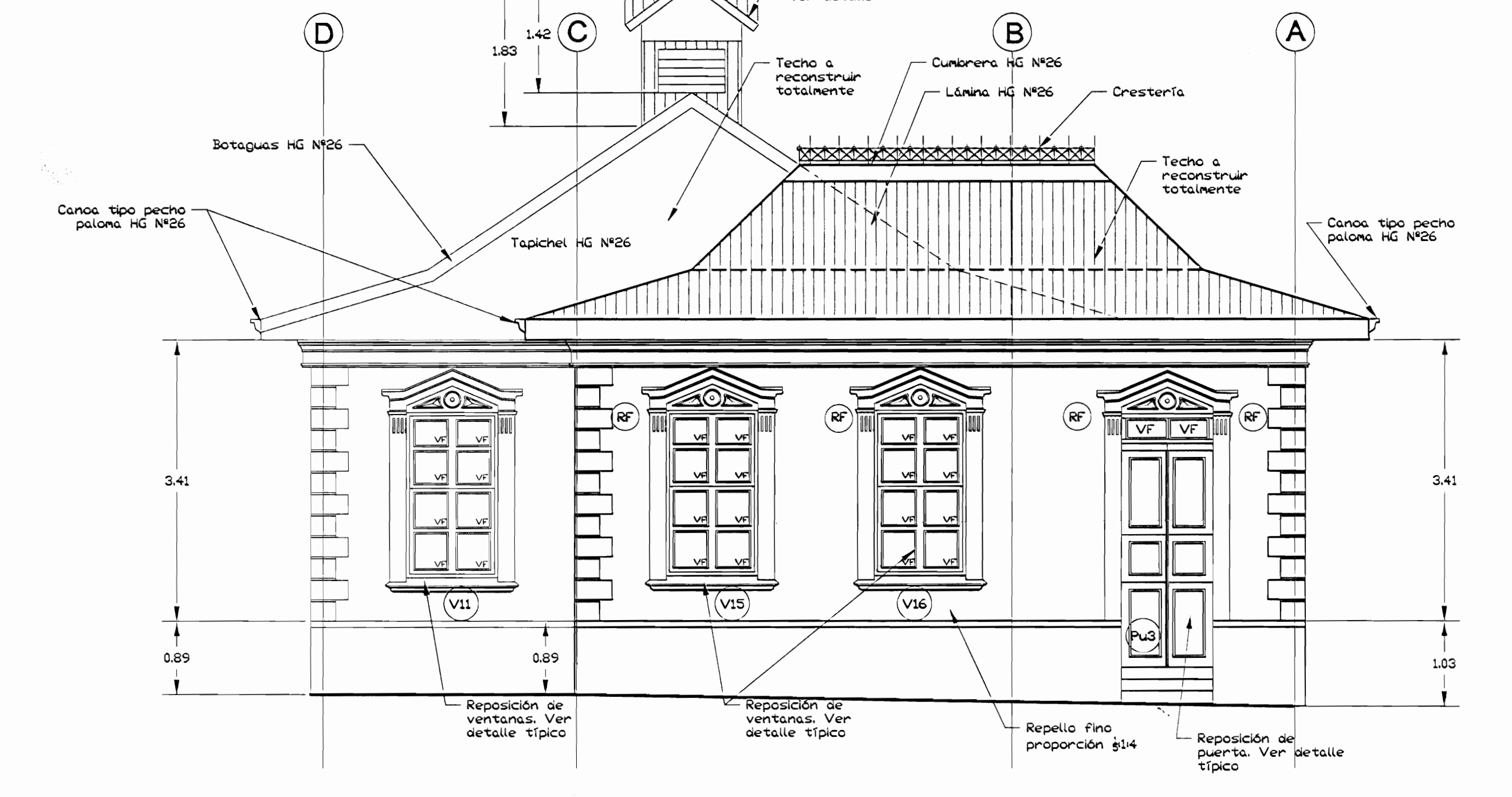

ELEVACIÓN OESTE PROPUESTA
ESC 1:50

TABLA DE INTERVENCIONES

PAREDES	
LE	Pared con acabado final de ladrillo expuesto, deberá limpiarse en seco con escobón de fibra suave. En un 100% del área.
RF	Pared con acabado de repello fino basado en mortero de cemento, cal y arena en proporción 1/5:1:4, respectivamente. Esta pared no lleva malla electrosoldada. En un 100% del área.
RR	Pared a limpiar en seco con escobón de fibra suave. Esta pared llevará un repello de 3 cm con mortero 1/5:1:4 dentro de este repello deberá llevar embebido una malla electrosoldada calibre #16 que finalmente llevará un acabado de repello fino con el mismo mortero. En un 100% del área.
RR1	Pared de mampostería de bloques de arcilla reforzados con acero y acabado de repello fino. Ver detalle estructural, a construir.
PC	Pared de concreto existente que deberá lavarse con agua a presión y darle el acabado con 2 manos de pintura acrílica. En un 100% del área.
PUERTAS	
Pu1	Reemplazar puerta existente por puerta doble hoja tipo 2.
Pu2	Suministrar y colocar puerta tipo 1. Reconstruir y restaurar las diferentes molduras.
Pu3	Suministro y colocación de marcos y de puertas doble tipo 2 y reconstrucción de molduras.
Pu4,Pu5 Pu9,Pu10	Suministro y colocación de marcos y puertas doble tipo 3.
Pu7	Suministro y colocación de puerta doble tipo 1. Restaurar marcos.
Pu8	Demolición de pared por debajo de banquina para conformar el buque de puerta. Suministrar y colocar marcos y puerta doble tipo 3.
Pu11 Pu12	Suministro y colocación de marcos y puertas tipo Amatek.
Pu13 Pu14	Suministro y colocación de puerta metálica suspendida 30cm SNPT.
VENTANAS	
V1	Desmontaje y sustitución de ventana de acuerdo a original. Ver detalle típico. Esta ventana llevará vidrios sambiasteados. Restaurar molduras.
V2 V3	Desmontaje y sustitución de ventana existente, ver detalle típico. Los vidrios de esta ventana serán claros. Restaurar molduras.
V4	Restaurar molduras y desmontar y sustituir ventana existente según detalle típico, con vidrios claros.
V5	Desmontaje y sustitución de ventana existente, ver detalle típico. Los vidrios de esta ventana serán claros. Restaurar molduras.
V6	Restaurar molduras y desmontar y sustituir ventana existente según detalle típico, con vidrios claros.
V7	Reconstrucción de sóculo en ladrillo, banquina y molduras y suministros y colocación de marcos de ventana y ventanería típica
V8	Restaurar molduras y desmontar y sustituir ventana existente según detalle típico, con vidrios claros.
V9	Restauración de molduras, suministro y colocación de ventana típica.
V10	Demolición de cerramiento existente, creación de banquina, molduras y suministros y colocación de marcos de ventanas y ventanería con vidrios normales, según al detalle de lámina N°
V11	Desmontaje y sustitución de ventana existente, ver detalle típico. Los vidrios de esta ventana serán claros. Restaurar molduras.
V12	Reconstrucción de ventana y molduras.
V13	Restauración de molduras, desmontaje de ventana existente y suministro y colocación de ventana típica.
V14	Reconstrucción de ventana y molduras.
V15	Reconstrucción de ventana y molduras.
V16	Reconstrucción de ventana y molduras.
V17	Reconstrucción de ventana similar a las existentes en corredor marco y ventana con vidrios normales según detalle lámina N°
V18	Reconstrucción de ventana similar a las existentes en corredor marco y ventana con vidrios normales según detalle lámina N°

NOTA GENERAL:
Durante la ejecución de repellos se deberán restaurar los acabados y molduras existentes (almohadillados, sóculos, cornisas, etc) para lo cual deberán realizarse los moldes necesarios basados en las molduras originales del edificio.
Asimismo se debe restaurar el 100% de las cornizas, o bien, reconstruir donde no exista.

aprobación comisión revisora de permisos de construcción



proyecto : RESTAURACIÓN ANTIGUA ESCUELA DE SAN PEDRO CONOCIDO COMO "MAZORCA"

propietario : NATIONAL FARM AND CREDIT COMPANY LIMITED
CEDULA JURIDICA 3-101-001745-05

provincia	cabecera	distrito
SAN JOSE	MONTES DE OCA	SAN PEDRO

arquitecto : nombre : ARO, LIZANAS ZARATE ESQUINEL

abogado : ANA JENNY RODRIGUEZ SANDOVAL

profesional responsable : nombre : ING. MELVIN QUIROS ARROYO
firma : _____ nro. IC-4008

profesional responsable : dirección técnica : nombre : _____
firma : _____ nro. _____

información registro público : propietario : National Farm and Credit Company Limited
n° de catastro : SJ 526837-84
sitio : Tomo: 719 - Folio: 380 - Número: 40607 - Asiento: 7

contenido :

INDICADO

escala :	fecha :	lámina :
INDICADA	NOVIEMBRE 2006	12/23

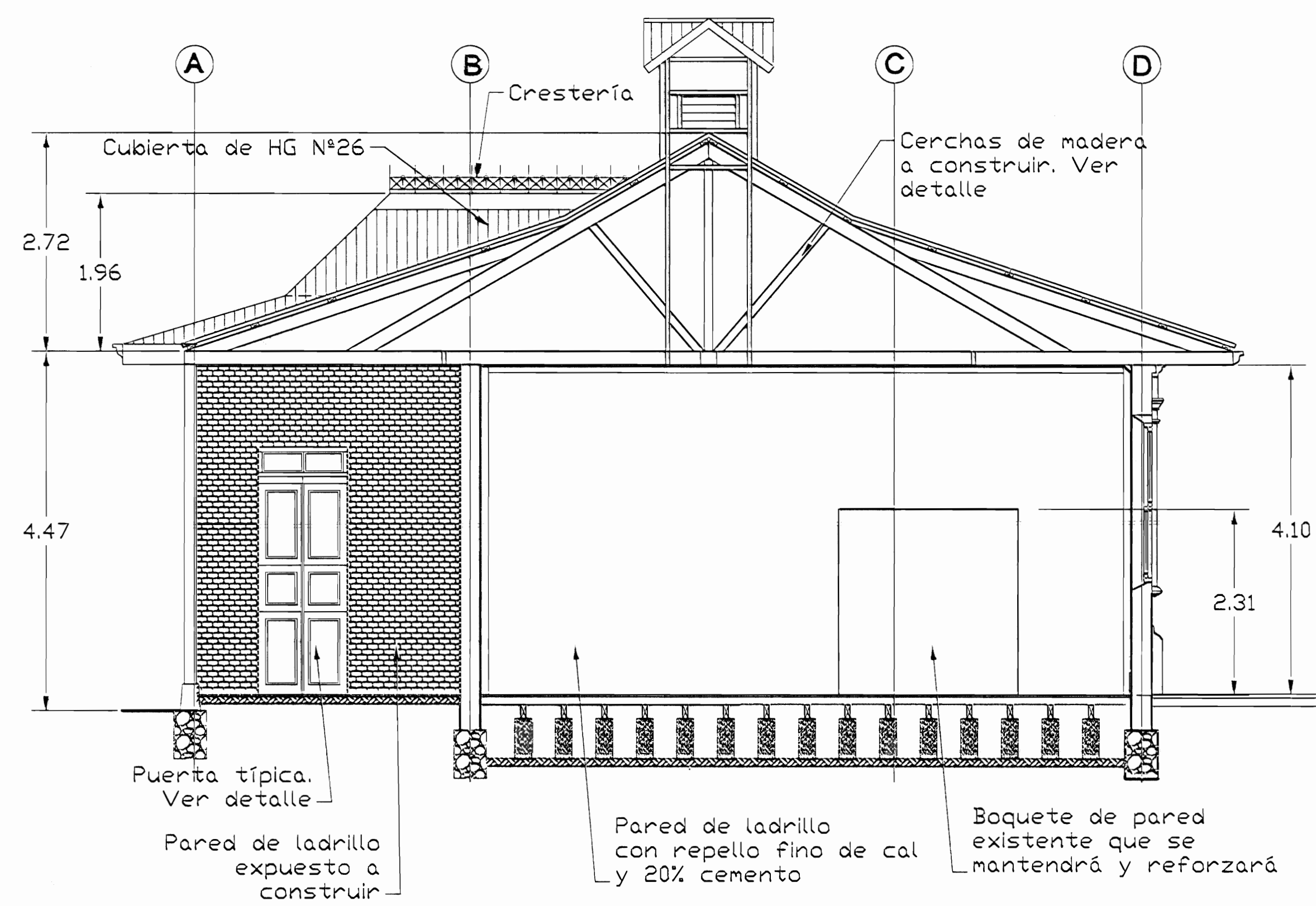

CORTE A-A PROPUESTA
ESC 1:50

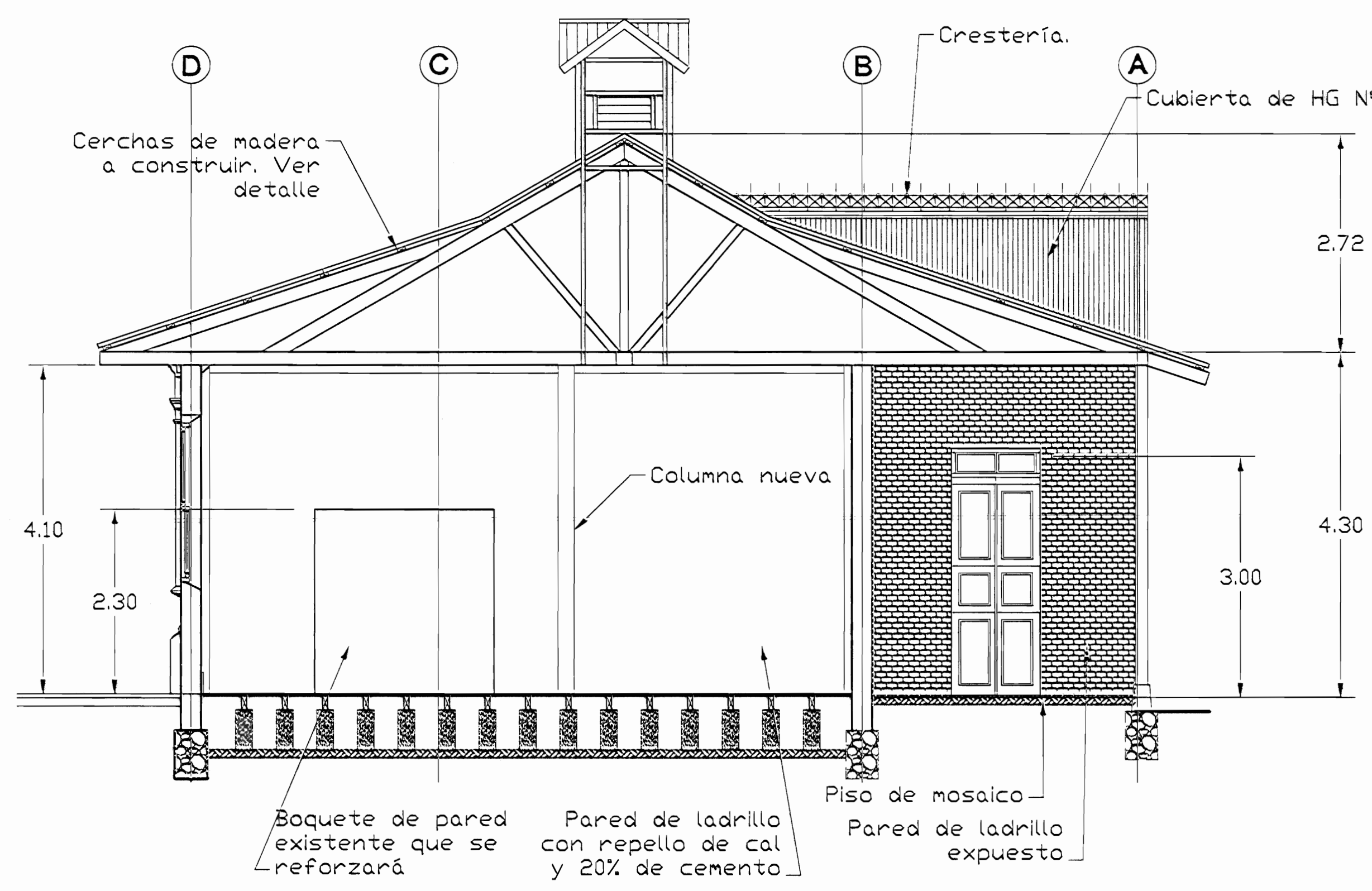

CORTE B-B PROPUESTA
ESC 1:50

NOTAS:
En esta cotización de obras no se deben cotizar pisos, ni cielos de ningún tipo.

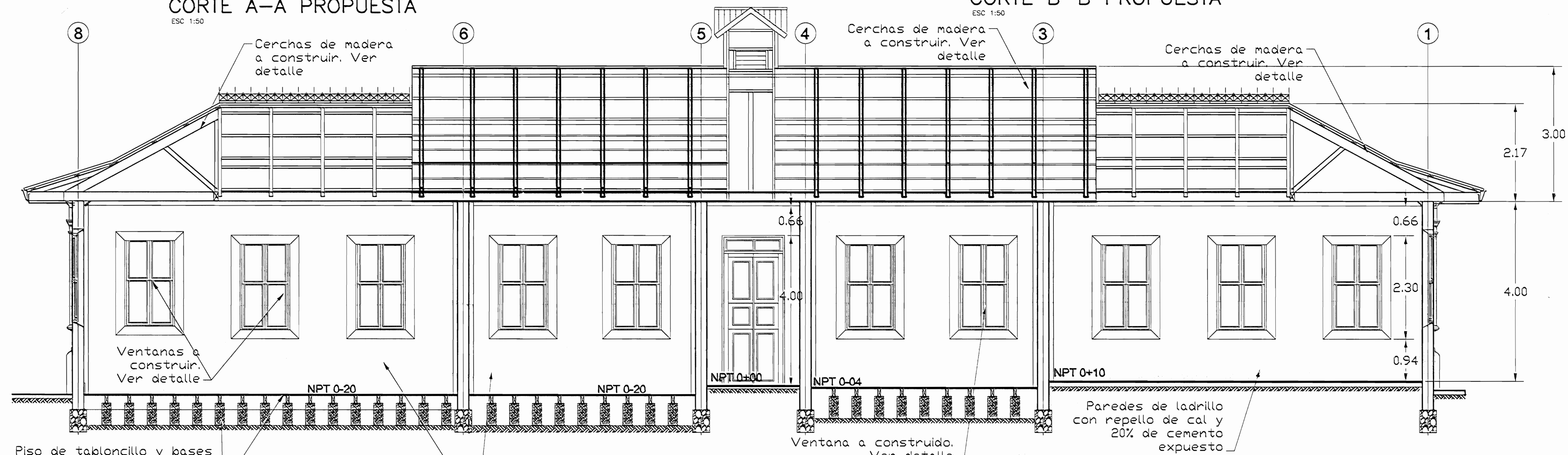

CORTE C-C PROPUESTA
ESC 1:50

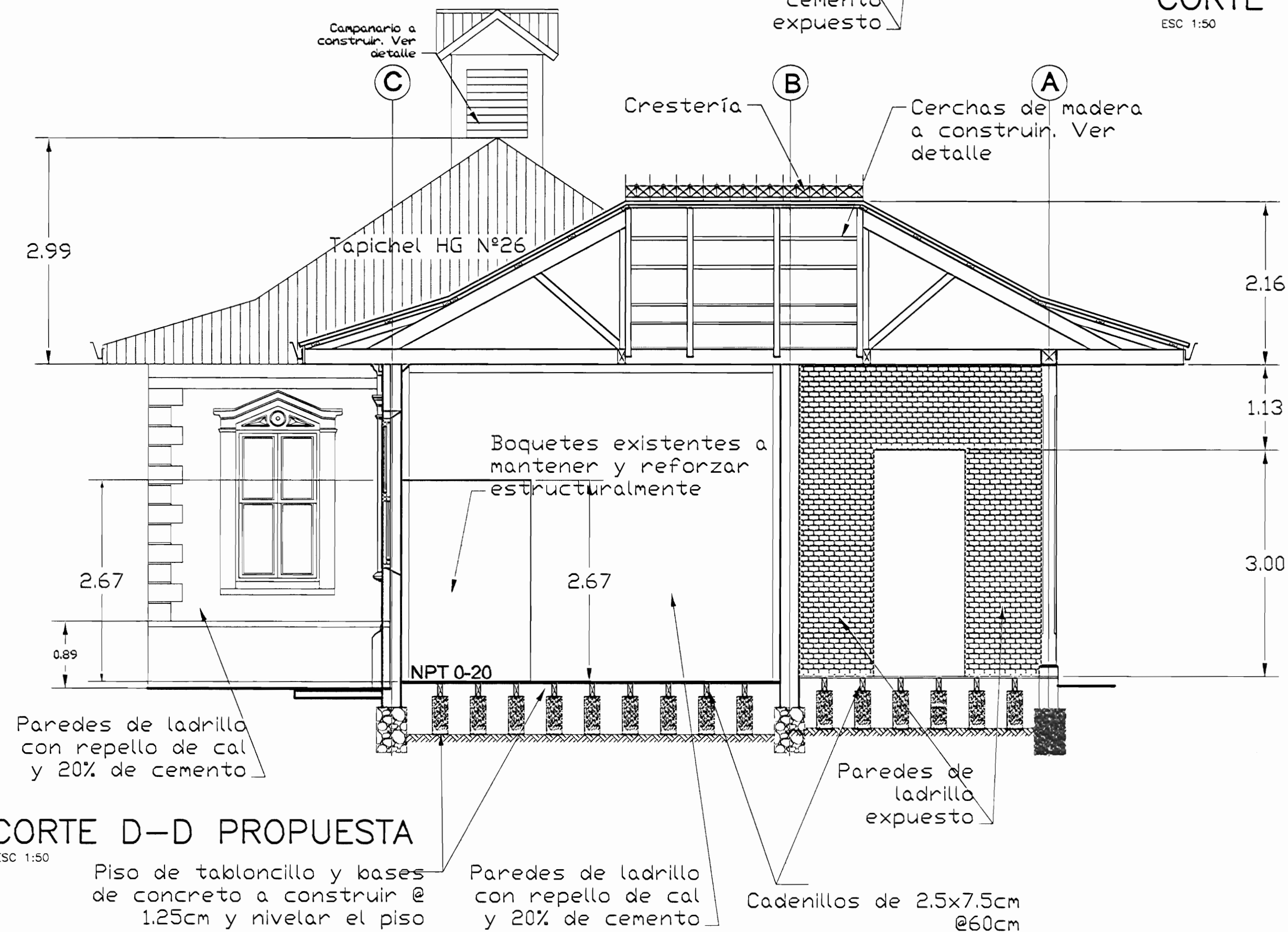

CORTE D-D PROPUESTA
ESC 1:50

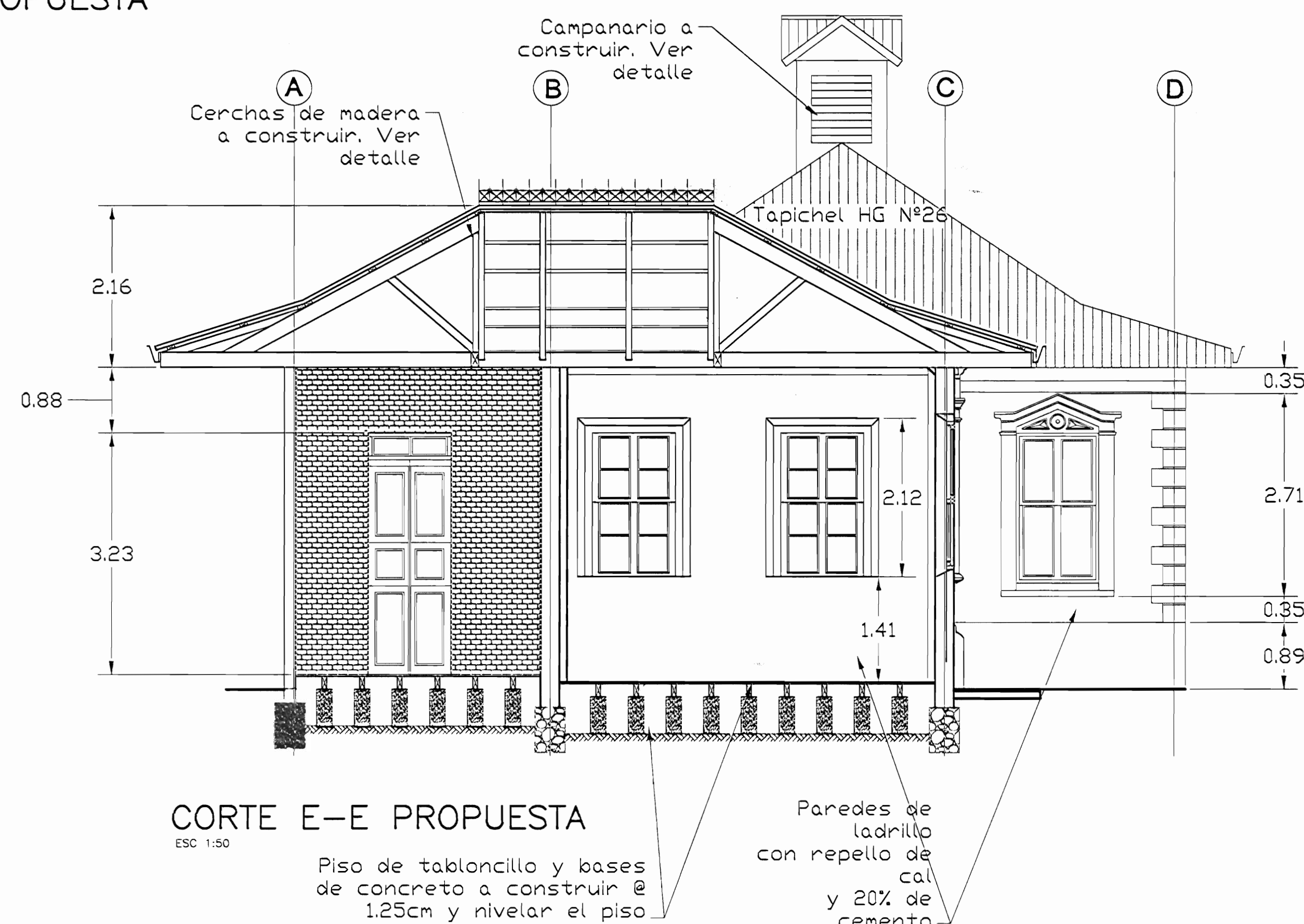

CORTE E-E PROPUESTA
ESC 1:50

aprobación comisión revisora de permisos de construcción		
Med MONTES DE OCA		
proyecto : RESTAURACIÓN ANTIGUA ESCUELA DE SAN PEDRO CONOCIDO COMO "MAZORCA"		
propietario : NATIONAL FARM AND CREDIT COMPANY LIMITED CEDULA JURIDICA 3-101-001745-05		
provincia	cantón	distrito
SAN JOSE	MONTES DE OCA	SAN PEDRO
arquitecto:		
nombre : ARO, LIZANIAS ZARATE ESQUIVEL		
dibujo:		
ANA JENNY RODRIGUEZ SANDOVAL		
profesional responsable :		
nombre : INC. MELVIN QUIROS ARROYO		
firma : _____ n°reg. IC-4008		
profesional responsable :		
dirección técnica :		
nombre : _____		
firma : _____ n°reg. _____		
información registro público :		
propietario : National Farm and Credit Company Limited		
n° de catastro : SJ 529837-84		
sitios : Tomo: 719 - Folio: 350 - Número: 40607 - Asiento: 7		
contenido :		
INDICADO		
escala :	fecha :	lápiz:
INDICADA	NOVIEMBRE 2006	13/23

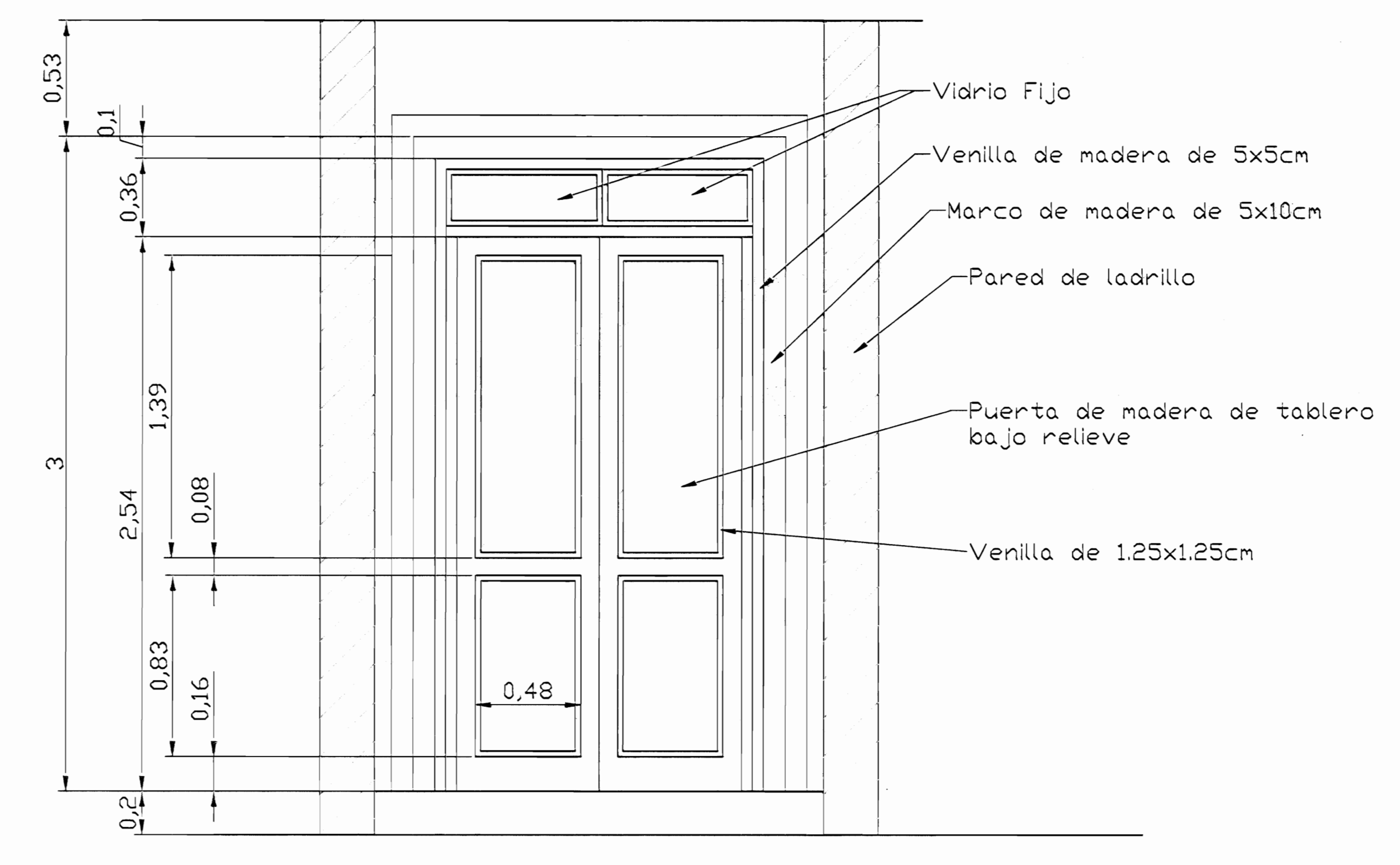
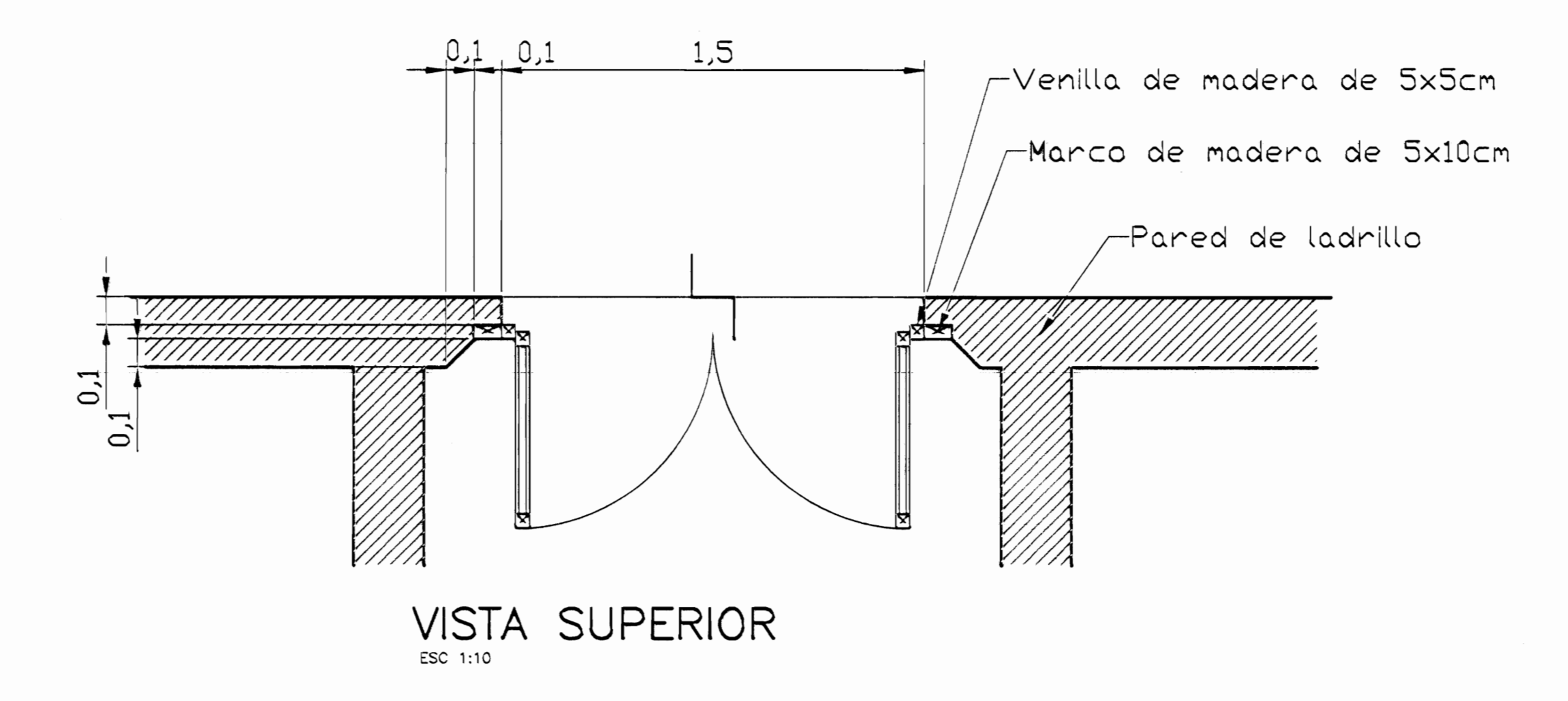
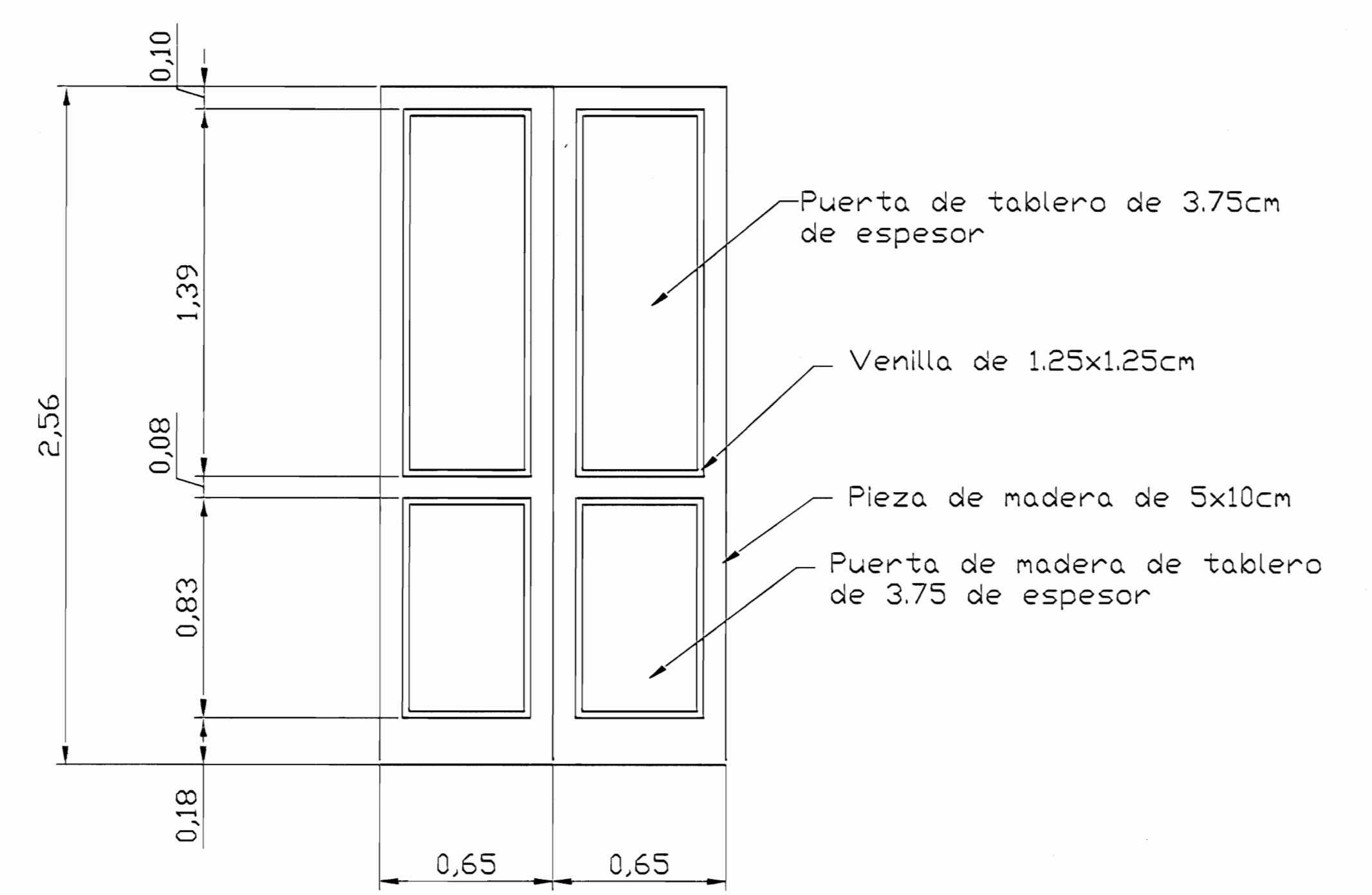
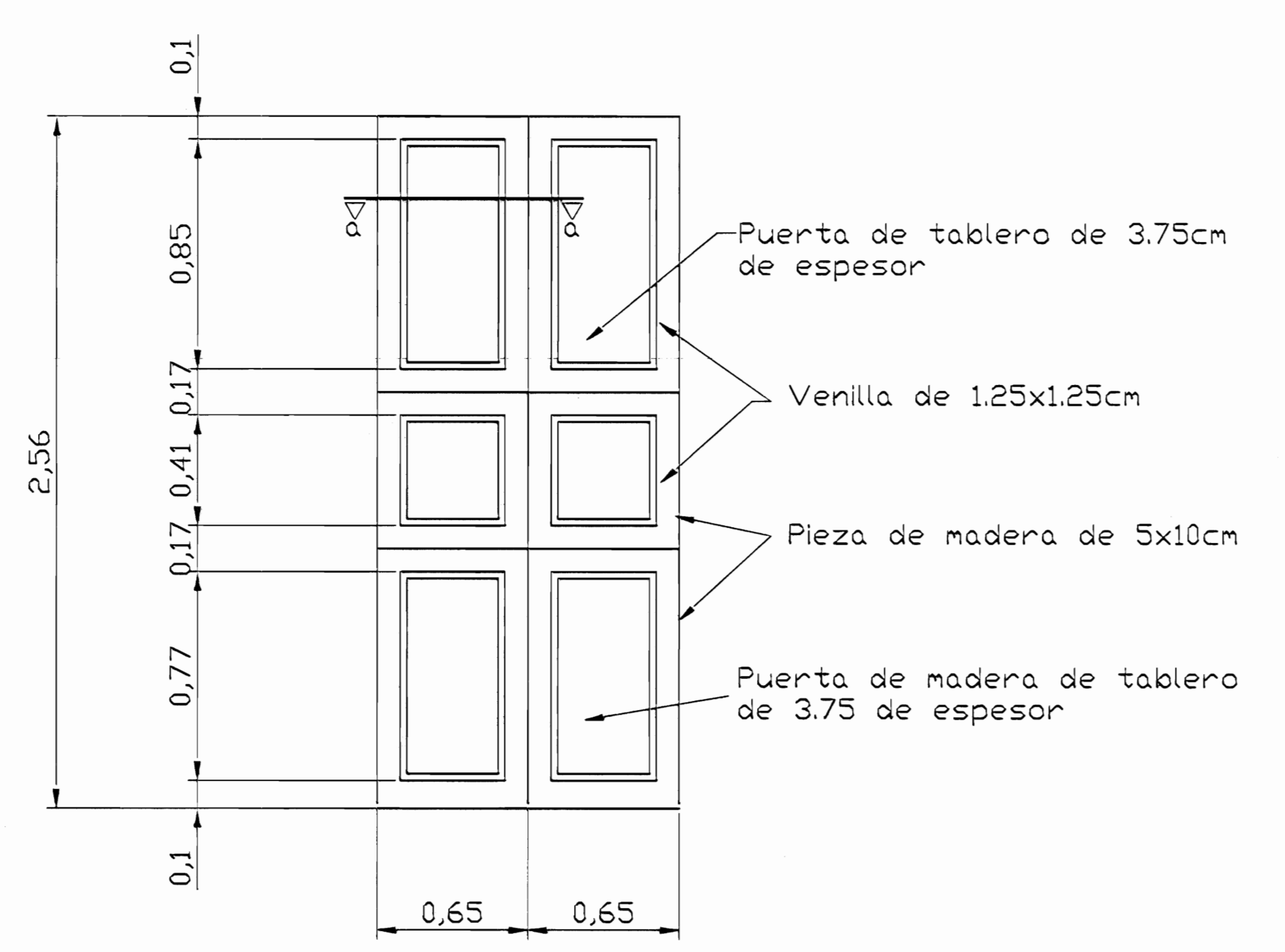
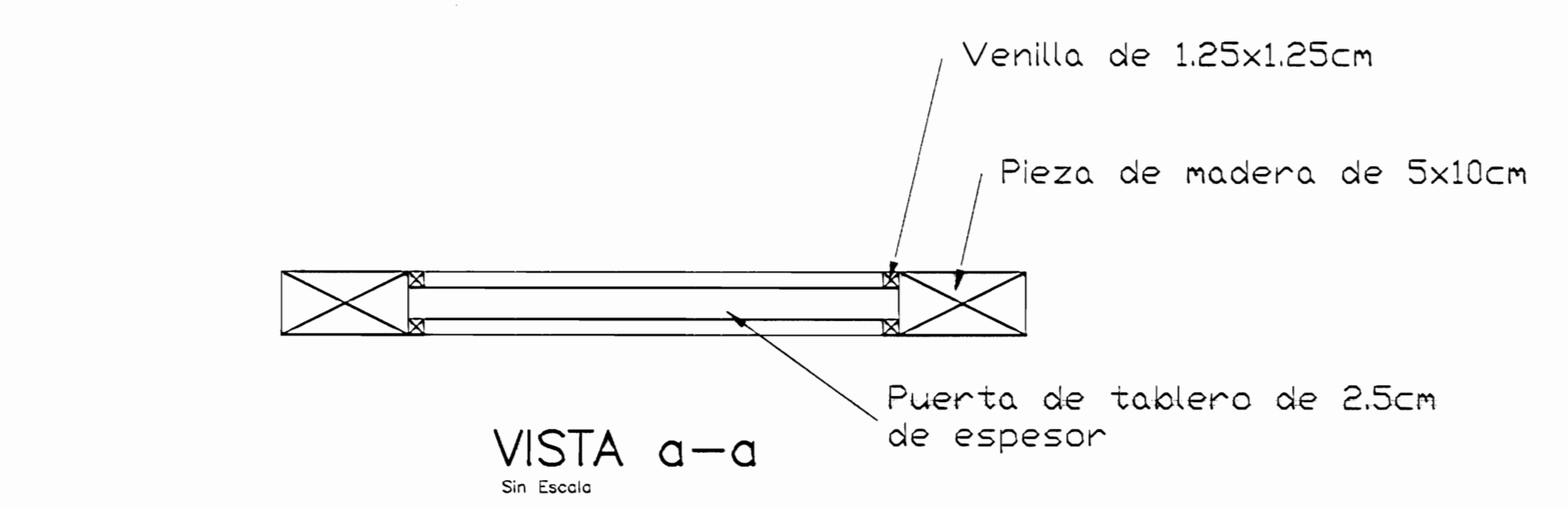

aprobación comisión revisora de permisos de construcción



proyecto : RESTAURACIÓN ANTIGUA ESCUELA DE SAN PEDRO CONOCIDO COMO "MAZORCA"

propietario : NATIONAL FARM AND CREDIT COMPANY LIMITED
CEDULA JURIDICA 3-101-001745-05

provincia	comuna	ciudad
SAN JOSE	MONTE DE OCA	SAN PEDRO

arquitecto : nombre : ARO, LIZANAS ZARATE ESQUEL

dibujo : ANA DENNY RODRIGUEZ SANDOVAL

profesional responsable : nombre : ING. MELVIN QUIROS ARROYO
firma : _____ RUNEP IC-4008

profesional responsable : dirección técnica : nombre : _____
firma : _____ RUNEP

información registro público : propietario : National Farm and Credit Company Limited
n° de catastro : SJ 552837-04
sitios : Tomo: 719 - Folio: 390 - Número: 40607 - Asiento: 7

contenido :

INDICADO

escala :	fecha :	termino :
INDICADA	NOVIEMBRE 2006	14/23

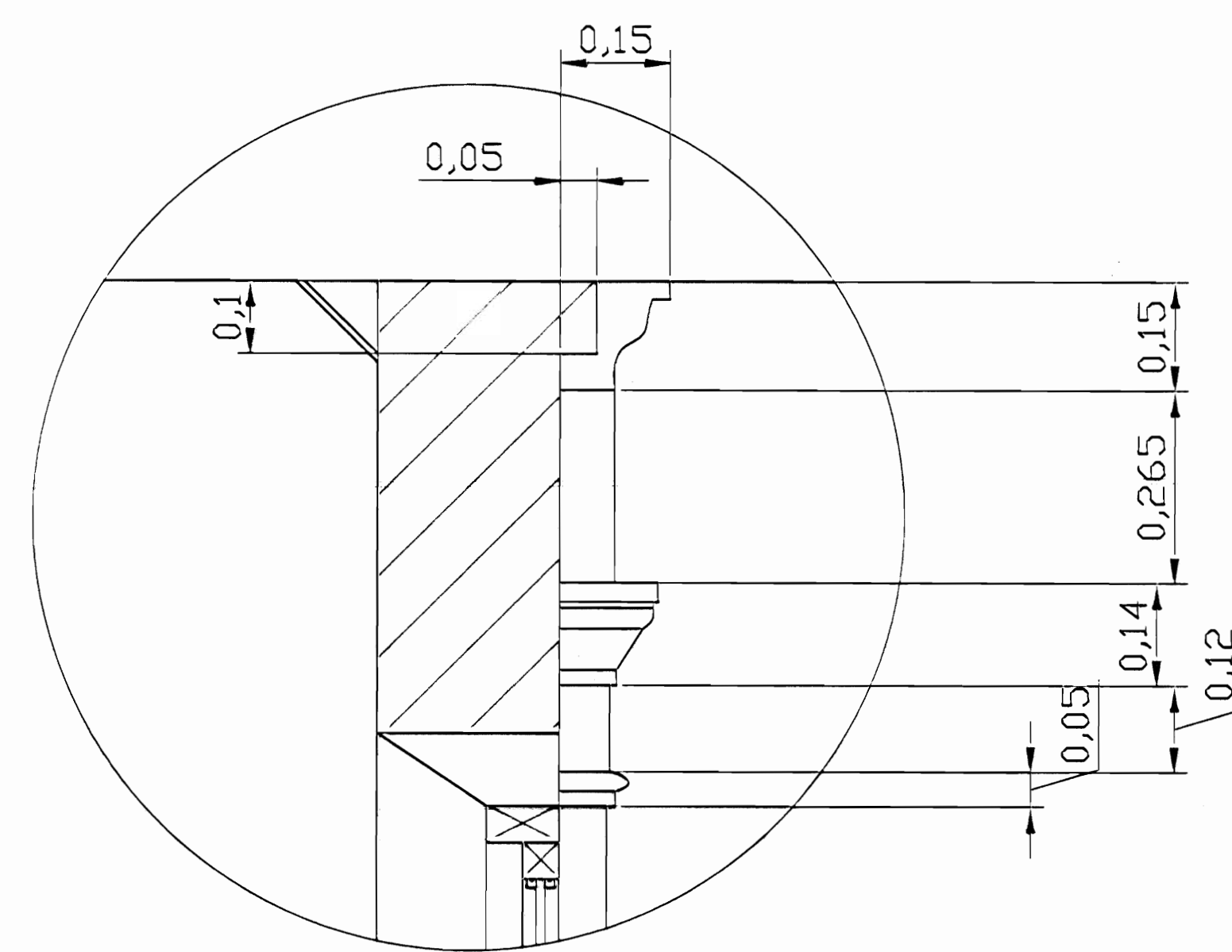

DETALLE DE CORNISA
Sin Escala

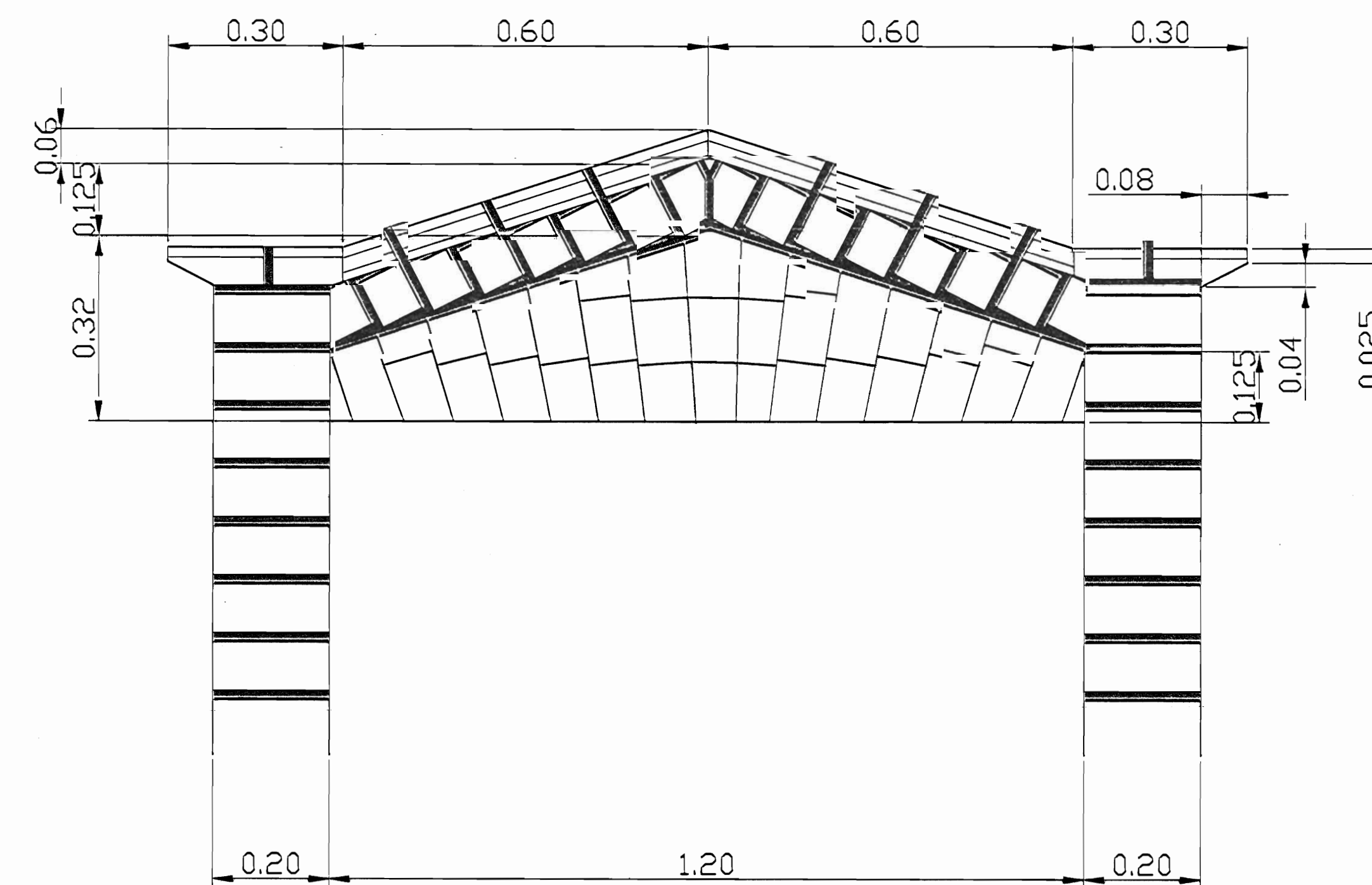

DETALLE ESQUEMÁTICO DE LADRILLOS EN RELIEVE DE VENTANAS
Sin Escala

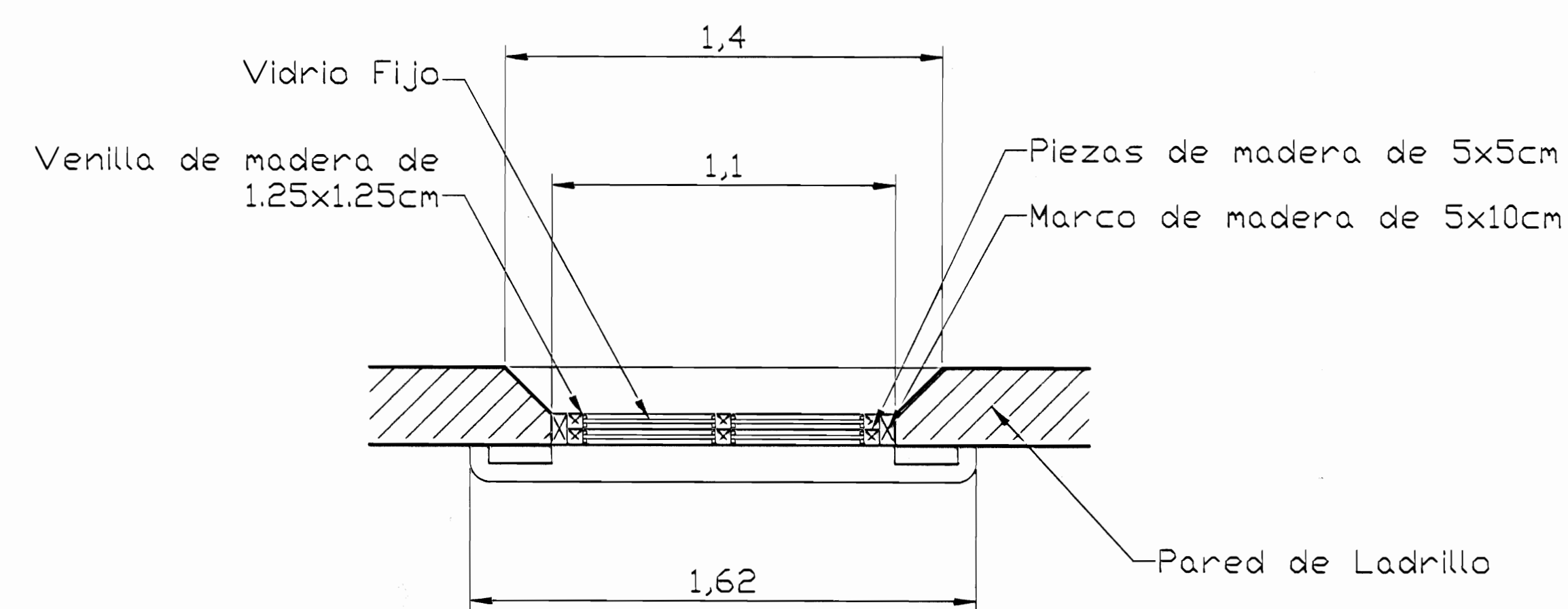

DETALLE TÍPICO DE VENTANAS EN FACHADA
VISTA a-a

Escala 1:5

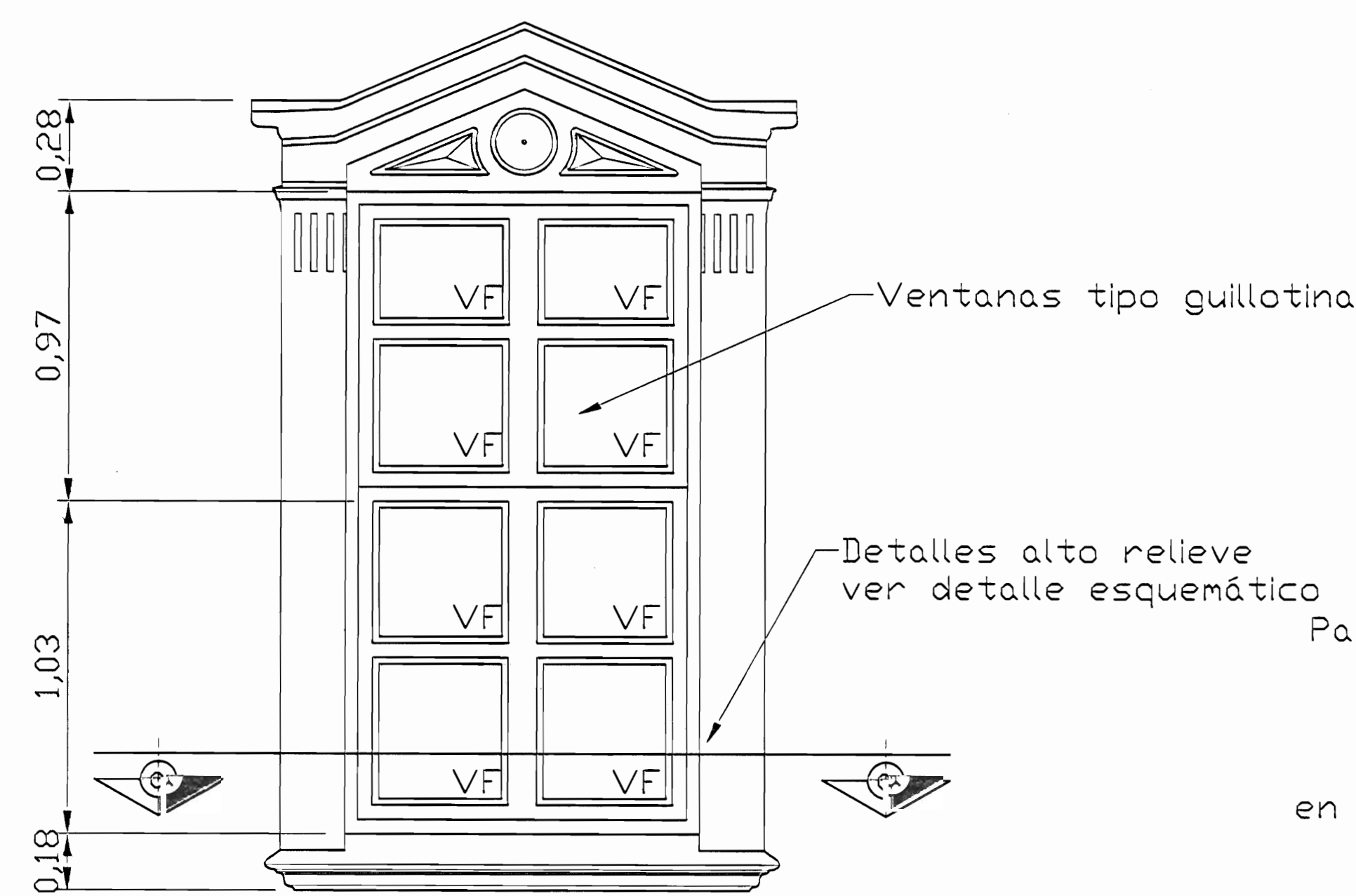

DETALLE TÍPICO DE VENTANAS EN FACHADA
VISTA FRONTAL

Escala 1:5

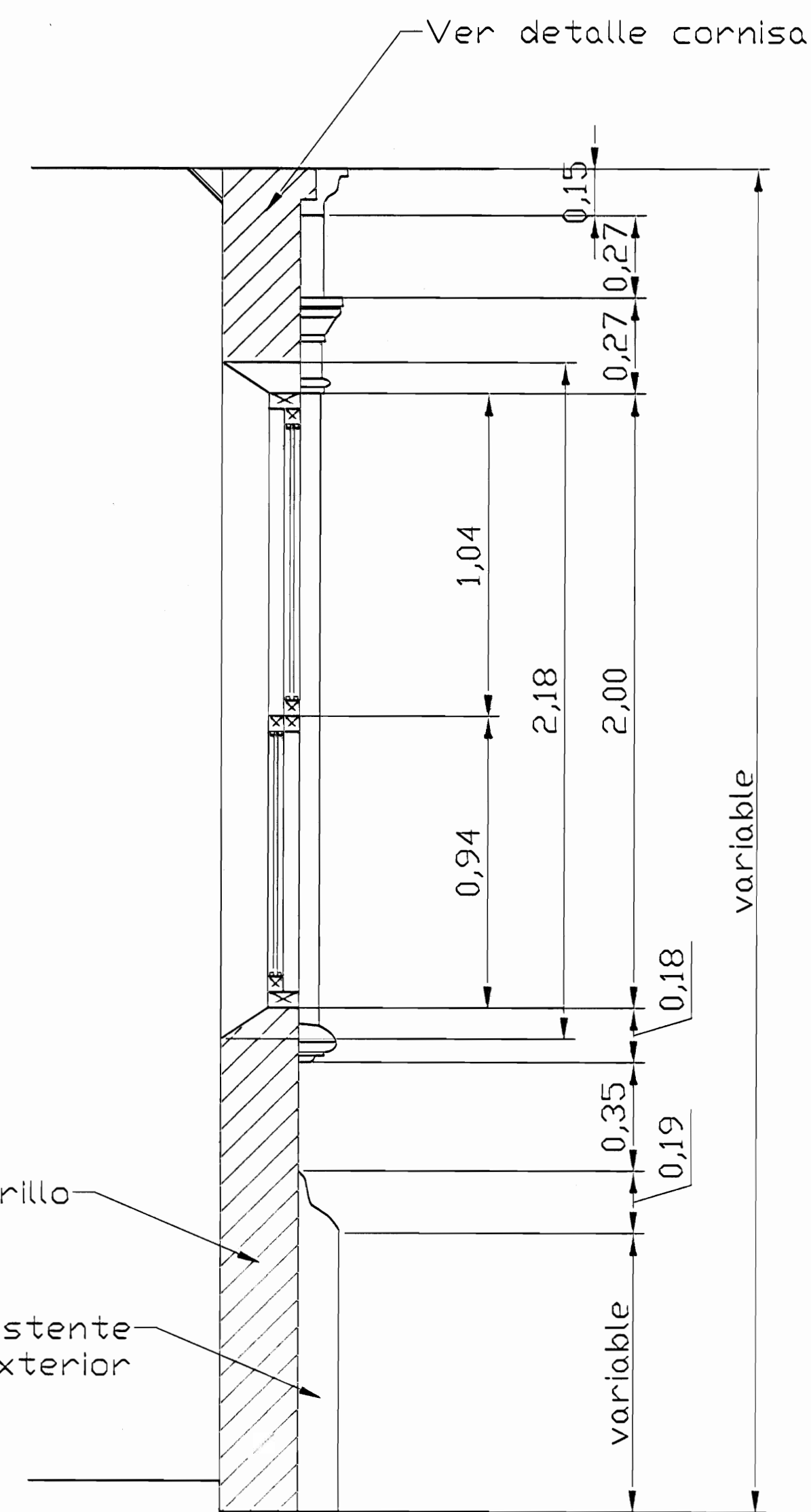

DETALLE TÍPICO DE VENTANAS EN FACHADA
VISTA LATERAL

Escala 1:5

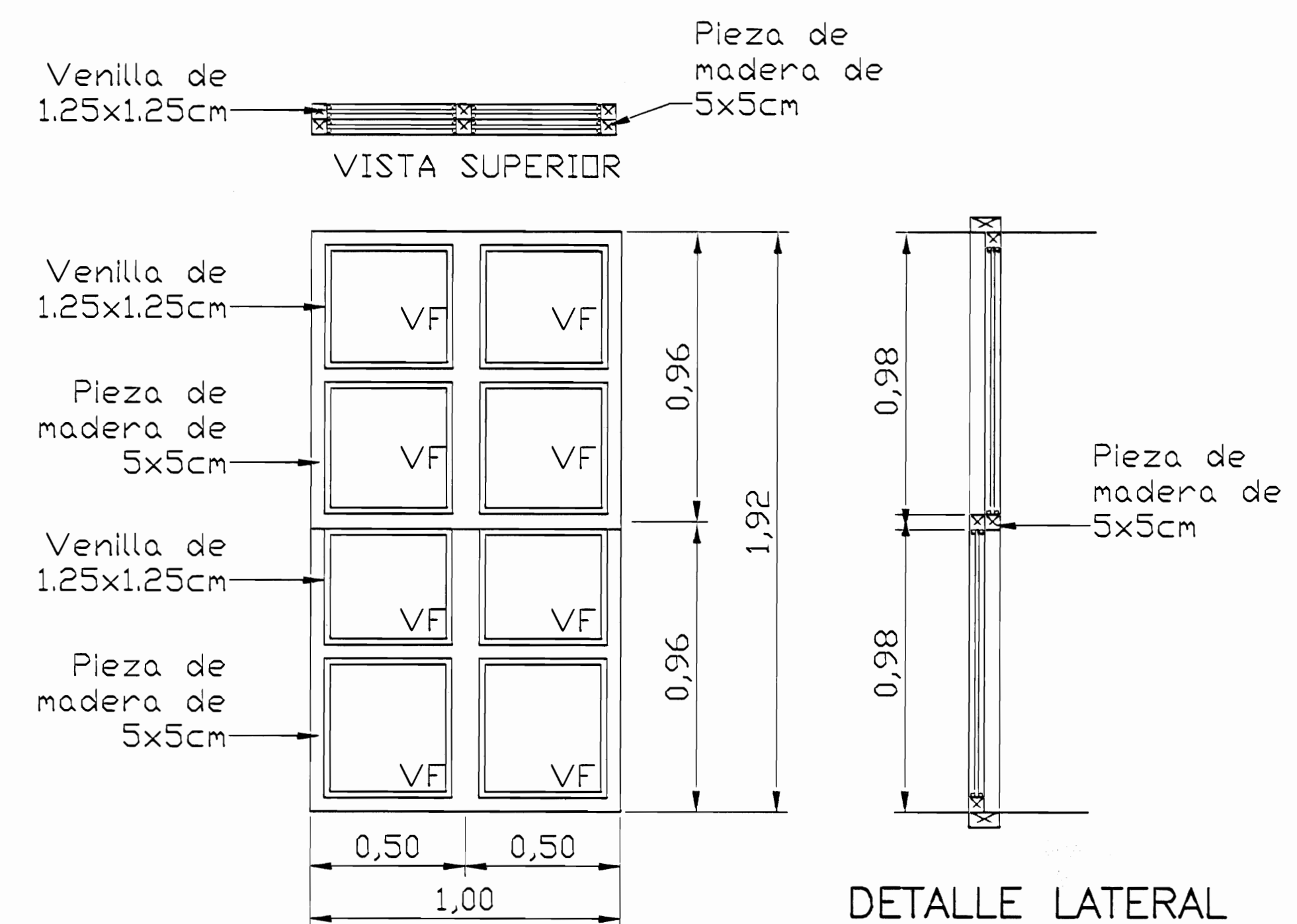

DETALLE TÍPICO DE VENTANA TIPO GUILLOTINA

Escala 1:5

NOTA: Toda la madera será de caobilla.

aprobación comisión revisora de permisos de construcción



proyecto: RESTAURACIÓN ANTIGUA ESCUELA DE SAN PEDRO CONOCIDO COMO "MAZORCA"

propietario: NATIONAL FARM AND CREDIT COMPANY LIMITED
CEDULA JURIDICA 3-101-001745-05

provincia	común	distrito
SAN JOSE	MONTES DE OCA	SAN PEDRO

arquitecto: ARO. LIZANAS ZARATE ESQUINER

dibujo: ANA JENNY RODRIGUEZ SANDOVAL

profesional responsable: INC. MELVIN QUIROS ARROYO

nombre: INC. MELVIN QUIROS ARROYO

firma: _____ n.º reg. IC-4008

profesional responsable: _____

dirección técnica: _____

nombre: _____ n.º reg. _____

información registro público: propietario: National Farm and Credit Company Limited

n.º de catastro: SJ 529837-84

sitios: Tomo: 719 - Folio: 390 - Número: 40607 - Asiento: 7

contenido: _____

INDICADO

escala:	fecha:	lámina:
INDICADA	NOVIEMBRE 2006	15/23

INDICADA NOVIEMBRE 2006 15/23

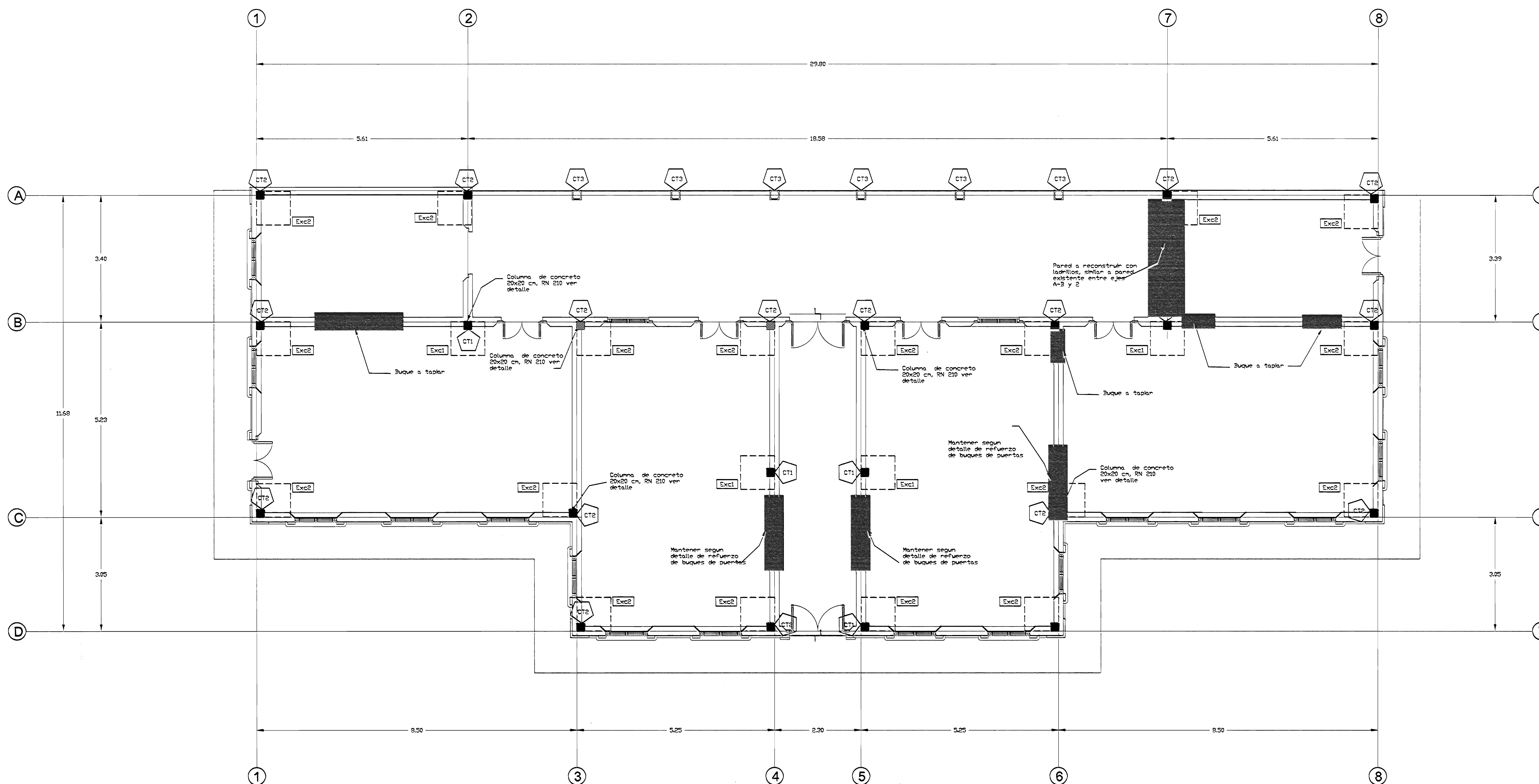

PLANTA ESTRUCTURAL PROPUESTA
ESC 1:50

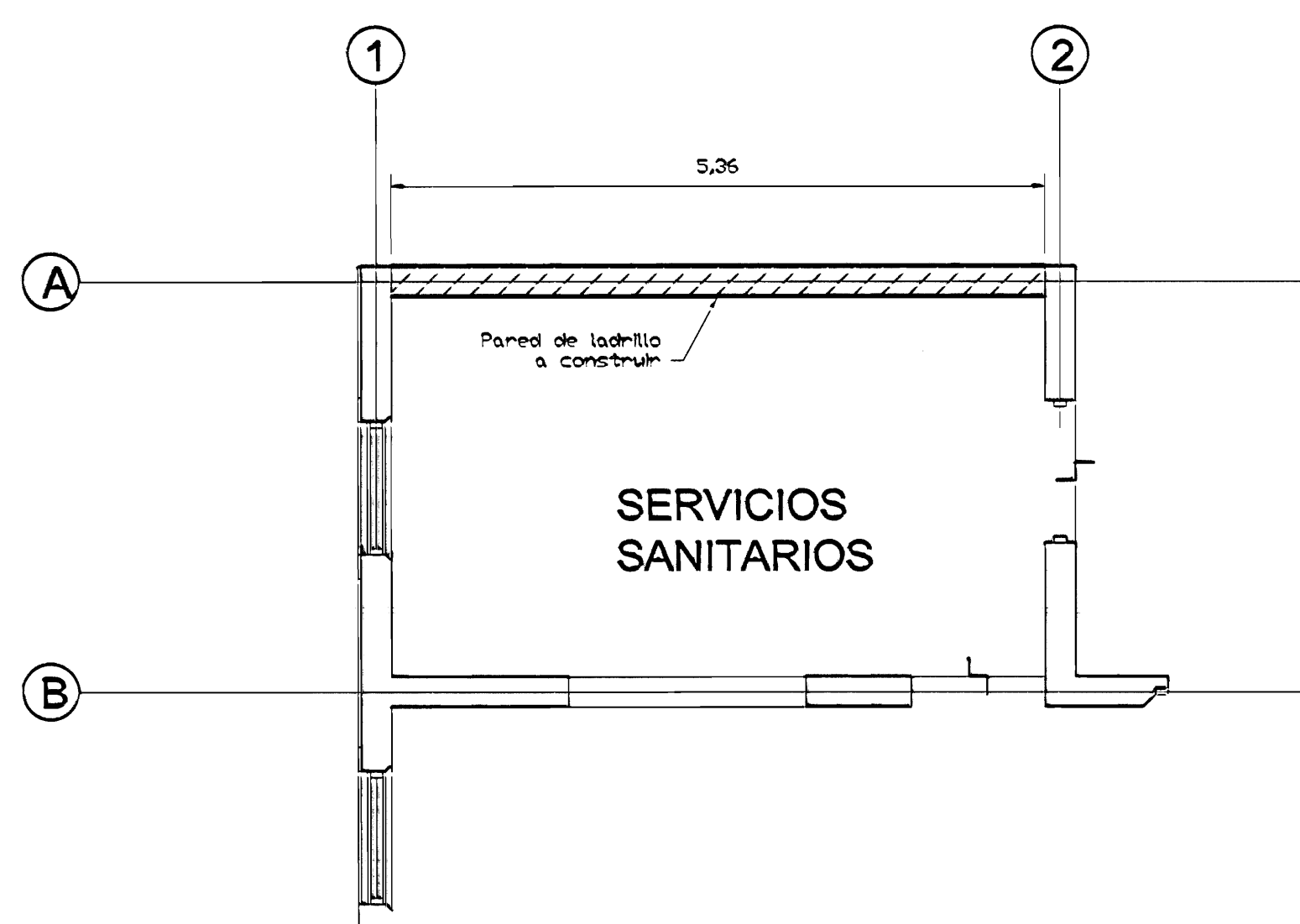

UBICACIÓN PARED DE LADRILLO A CONSTRUIR
ESC 1:50

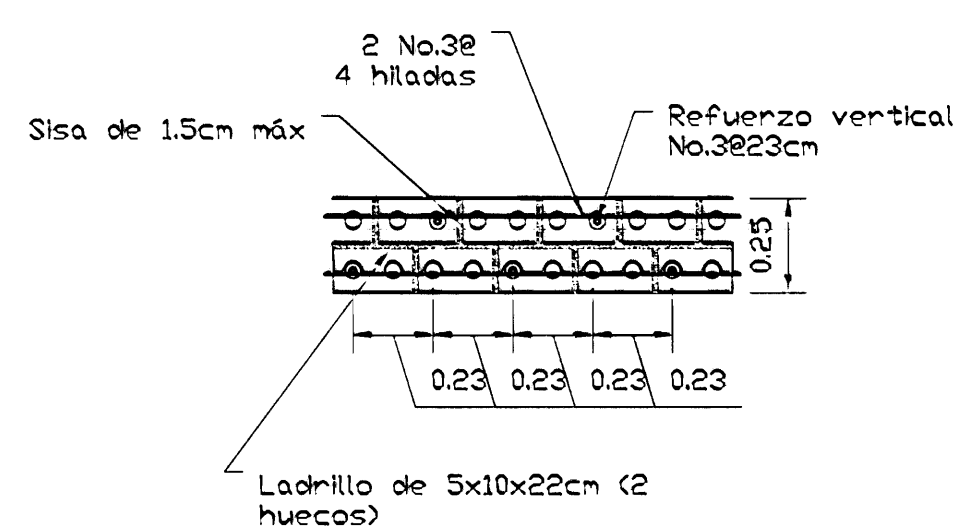

PLANTA DE PARED DE LADRILLO A CONSTRUIR
ESC 1:20

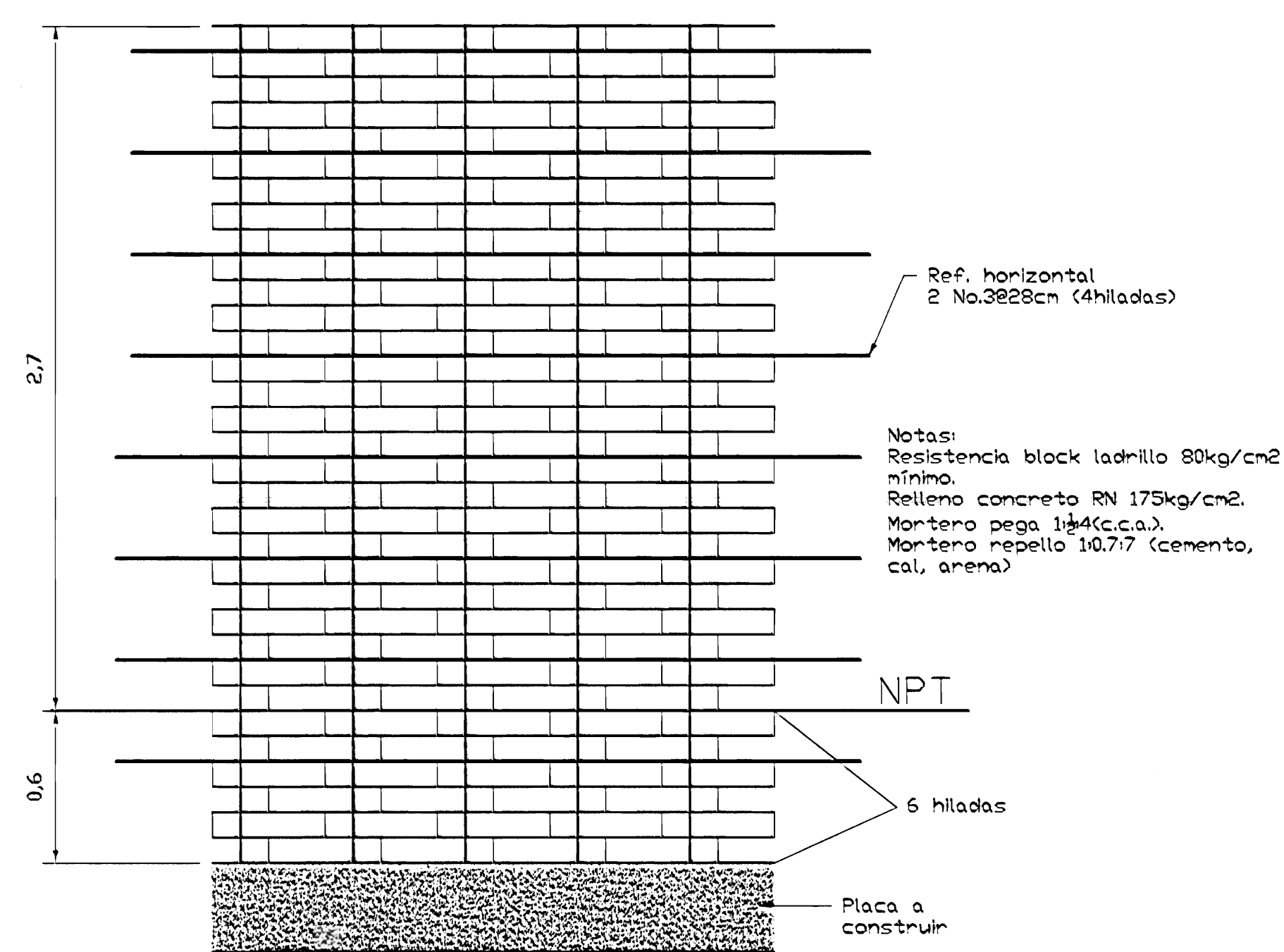

DETALLE DE PARED DE LADRILLO A CONSTRUIR
ESC 1:20

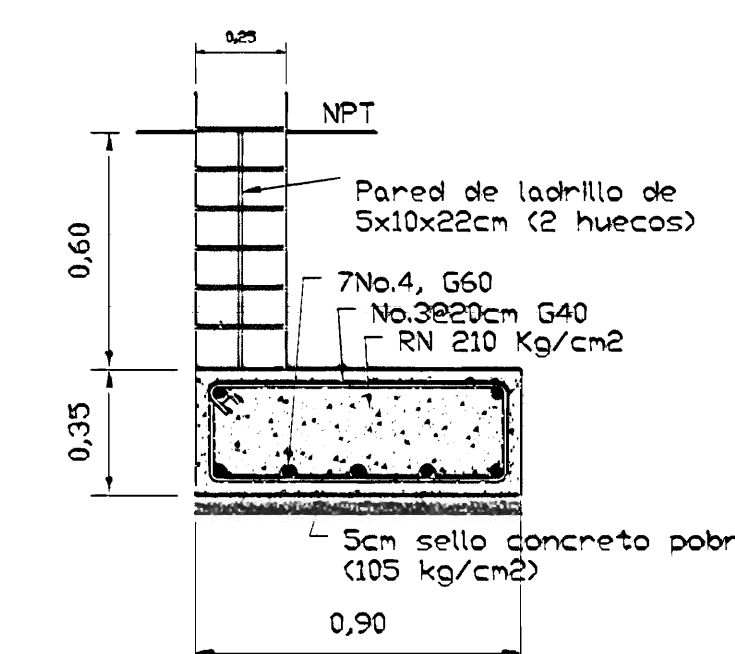

DETALLE DE CIMENTO PARED DE LADRILLO A CONSTRUIR
ESC 1:20

De permisos

aprobación comisión revisora de permisos de construcción



proyecto: RESTAURACIÓN ANTIGUA ESCUELA DE SAN PEDRO CONOCIDO COMO "MAZORCA"
propietario: NATIONAL FARM AND CREDIT COMPANY LIMITED
CEDULA JURIDICA 3-101-001745-05

provincia	canton	distrito
SAN JOSE	MONTE DE OCA	SAN PEDRO

arquitecto: nombre: ARO. LIZANAS ZARATE ESQUEVEL

diseño: ANA JENNY RODRIGUEZ SANDOVAL

profesional responsable: nombre: ING. MELVIN QUIROS ARROYO, firma: _____, nro. reg. IC-4008

profesional responsable: dirección técnica: nombre: _____, firma: _____, nro. reg. _____

información registro público: propietario: National Farm and Credit Company Limited, n° de catastro: SJ 529837-84, sitios: Torralba 719 - Follas 390 - Número: 40807 - Admitido: 7

contenido:

INDICADO

escala:	fecha:	versión:
INDICADA	NOVIEMBRE 2006	16/23

De permisos

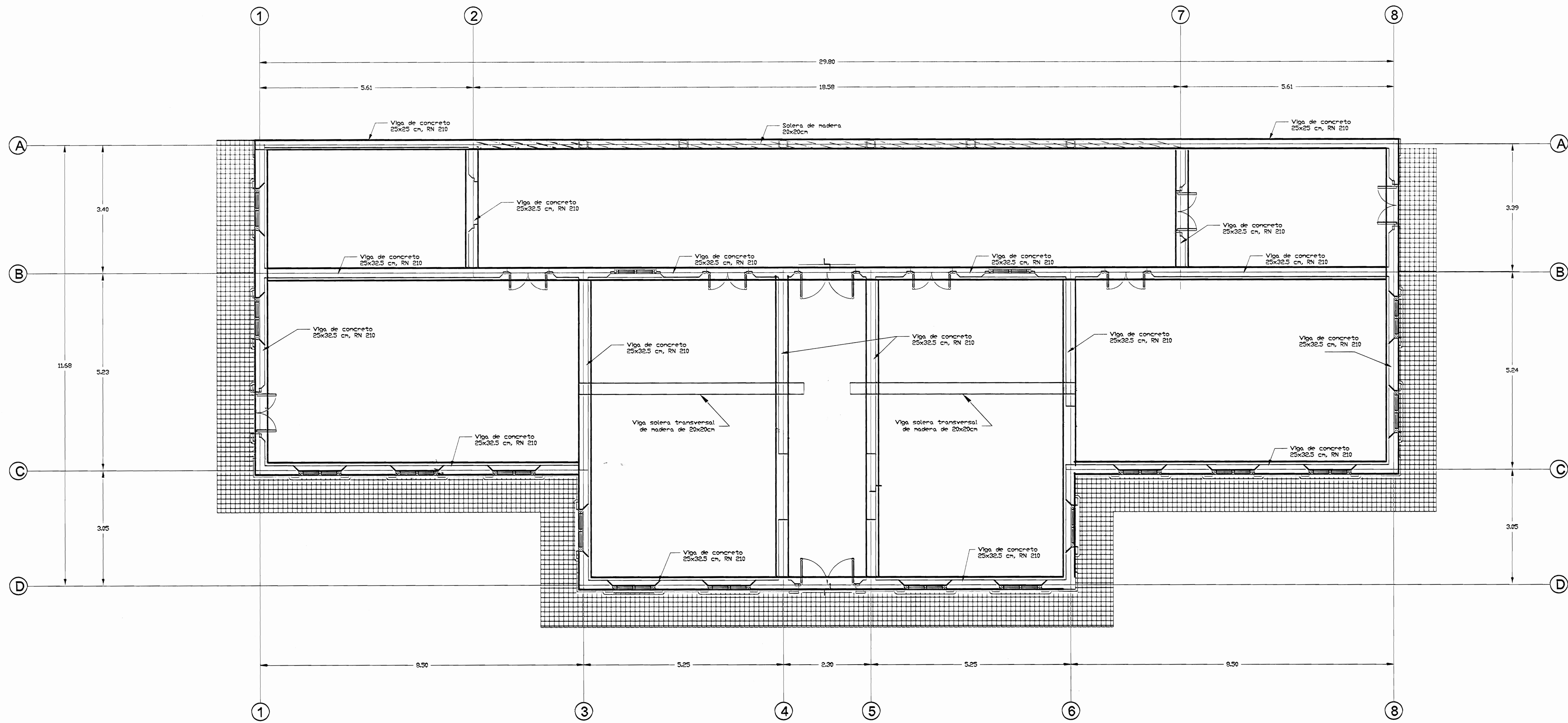

PLANTA DE VIGAS PROPUESTA

ESC: 1:50

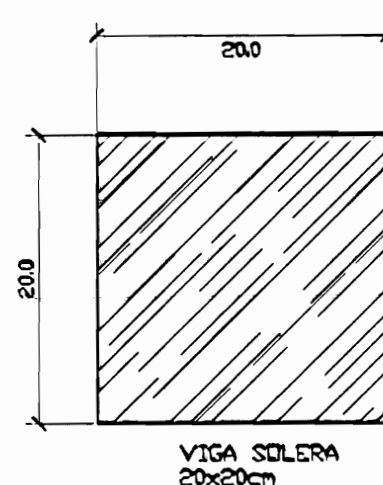

DETALLE VIGA SOLERA

ESC: 1:5

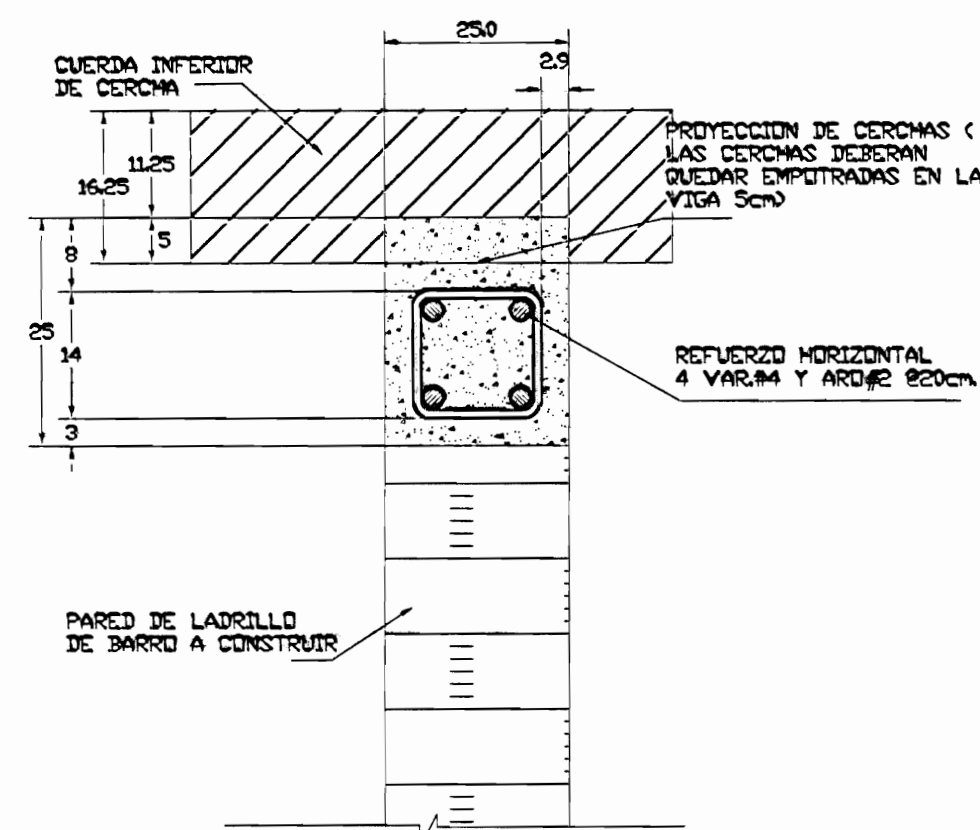

DETALLE VIGA CORDONA 25X25cm

(VIGA CORDONA A CONSTRUIR)
ESCALA 1/7.5

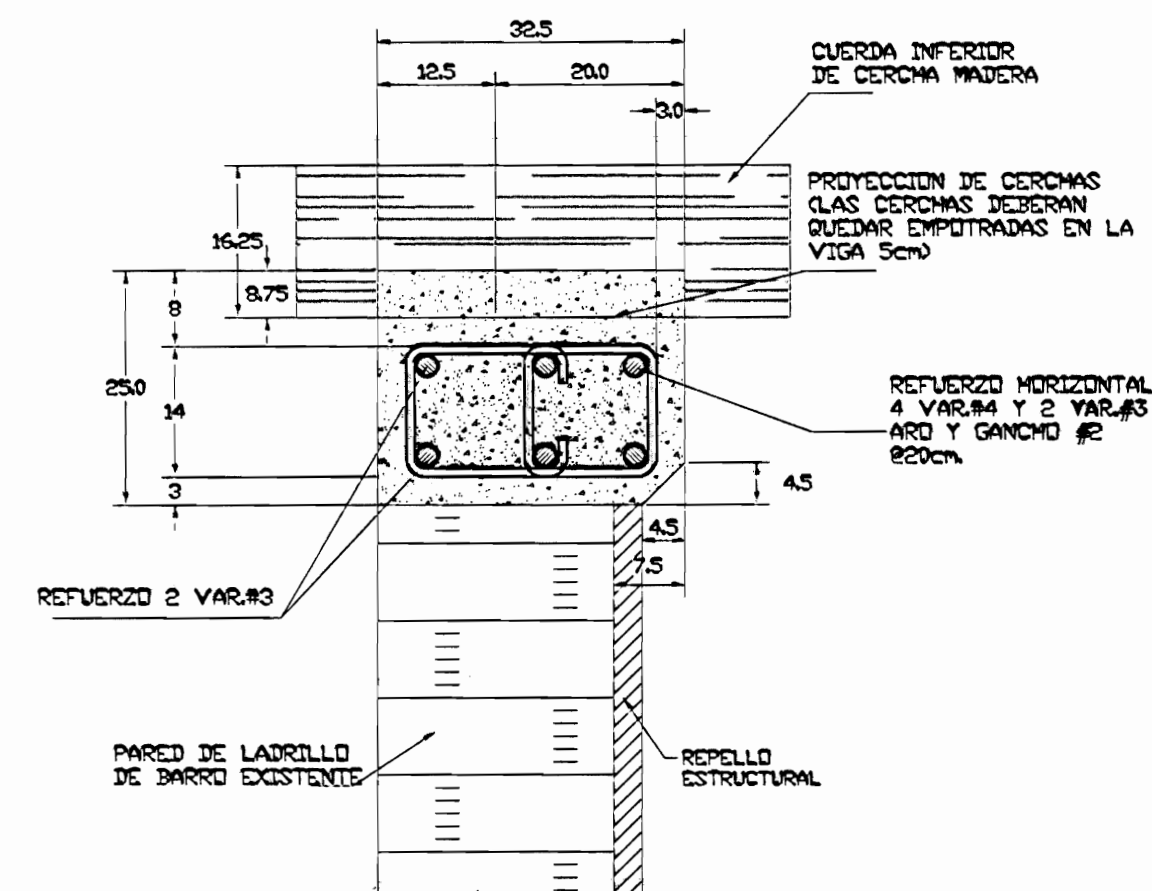

DETALLE VIGA CORDONA 32.5X25cm

(VIGA CORDONA A CONSTRUIR)
ESCALA 1/7.5

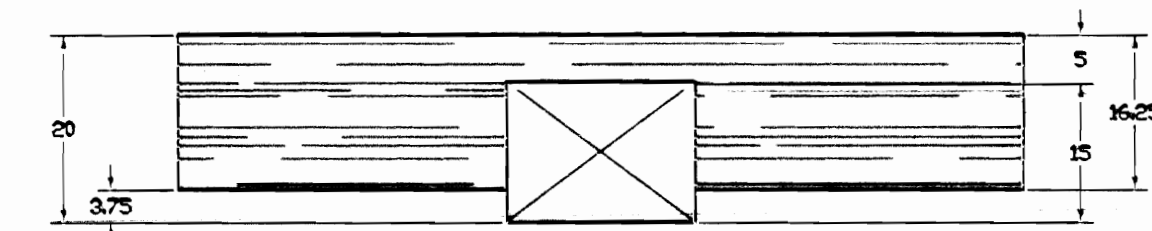

DETALLE UNION CERCHA-SOLERA

ESCALA 1/7.5

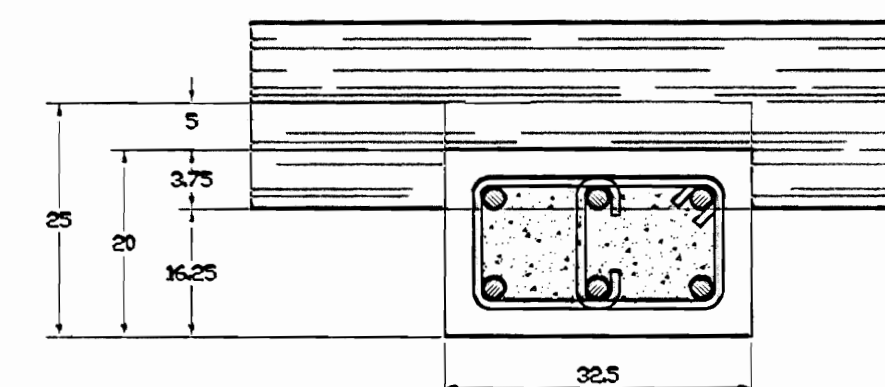

DETALLE UNION SOLERA-VIGA

ESCALA 1/7.5

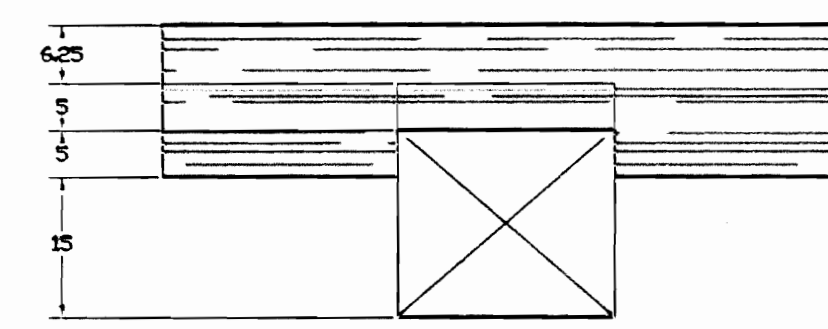

DETALLE UNION CERCHA-VIGA

ESCALA 1/7.5

coordinación comisión revisora
de permisos de construcción



proyecto: RESTAURACIÓN ANTIGUA ESCUELA DE SAN PEDRO CONOCIDO COMO "MAZORCA"

propietario: NATIONAL FARM AND CREDIT COMPANY LIMITED
CALLE JARDINES 3-101-001745-05

provincia	comisión	distrito
SAN JOSE	MONTES DE OCA	SAN PEDRO

arquitecto: nombre: ARO, LEONAS ZARATE ESQUIVEL

trabajo: ANA JENNY RODRIGUEZ SANDOVAL

profesional responsable: nombre: ING. MELVIN QUIROS ARROYO
firma: _____
rut: IC-4008

profesional responsable: dirección técnica: nombre: _____
firma: _____
rut: _____

información registro público: propietario: National Farm and Credit Company Limited
n° de catastro: SJ 529837-84
sitio: Tomo: 719 - Folio: 390 - Número: 40607 - Asiento: 7

contenido:

INDICADO

escala:	fecha:	termina:
INDICADA	NOVIEMBRE 2009	17/23

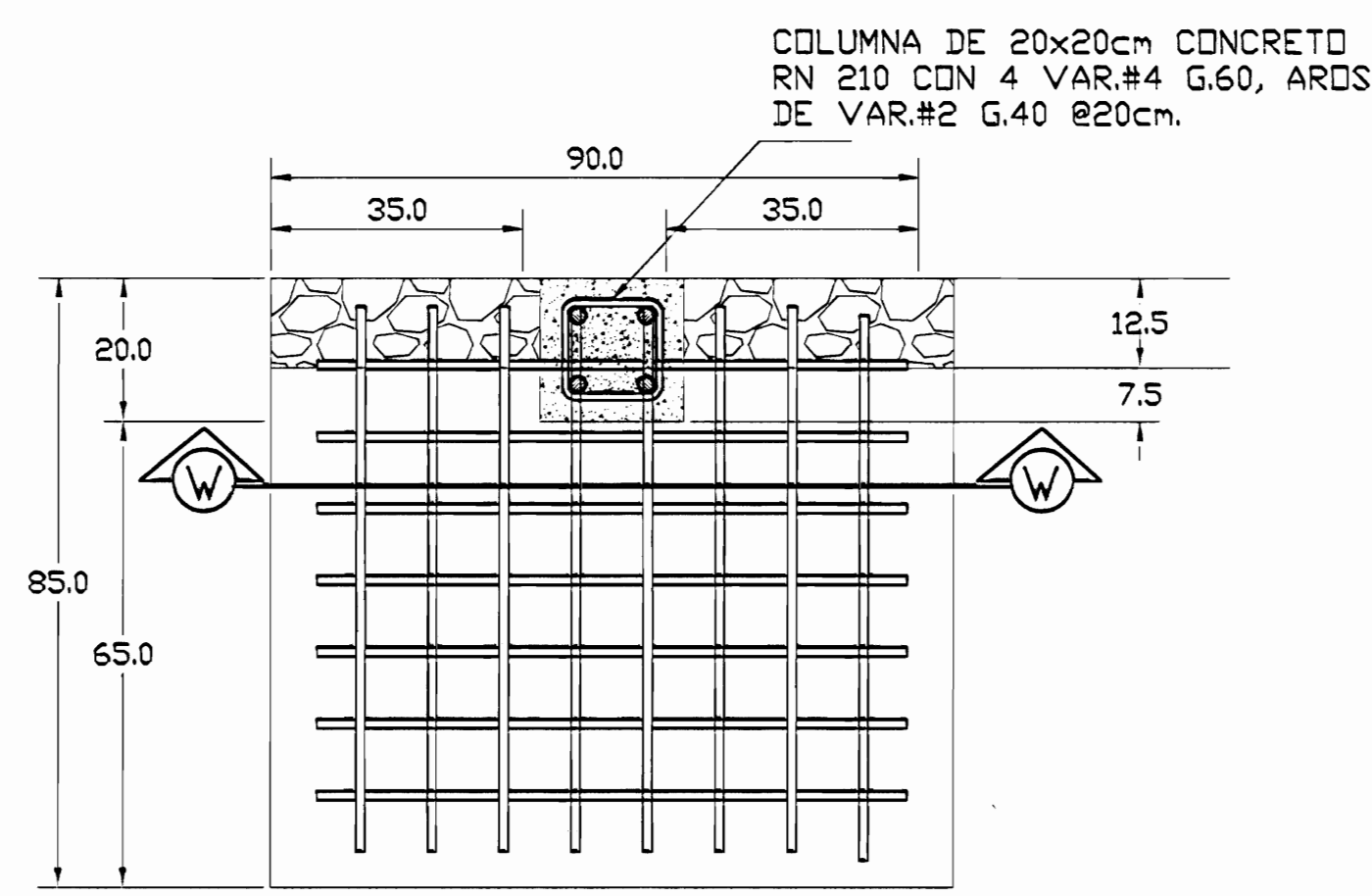

PLACA DE CIMENTACION 85.0x95.0x25.0 cm,
f'c = 210kg/cm²

PLANTA

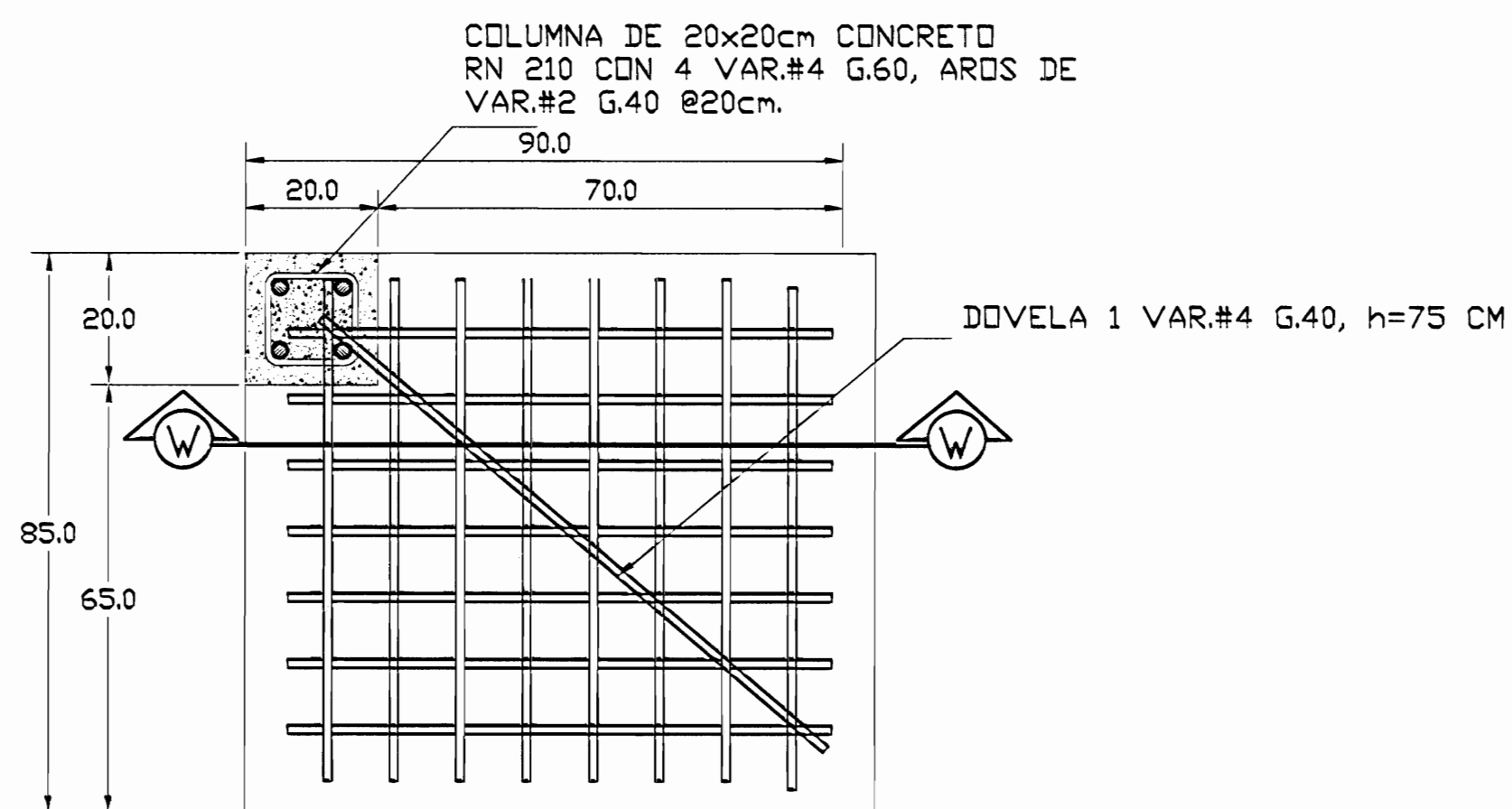

PLACA DE CIMENTACION 105.0x105.0x25.0 cm,
f'c = 210kg/cm²

PLANTA

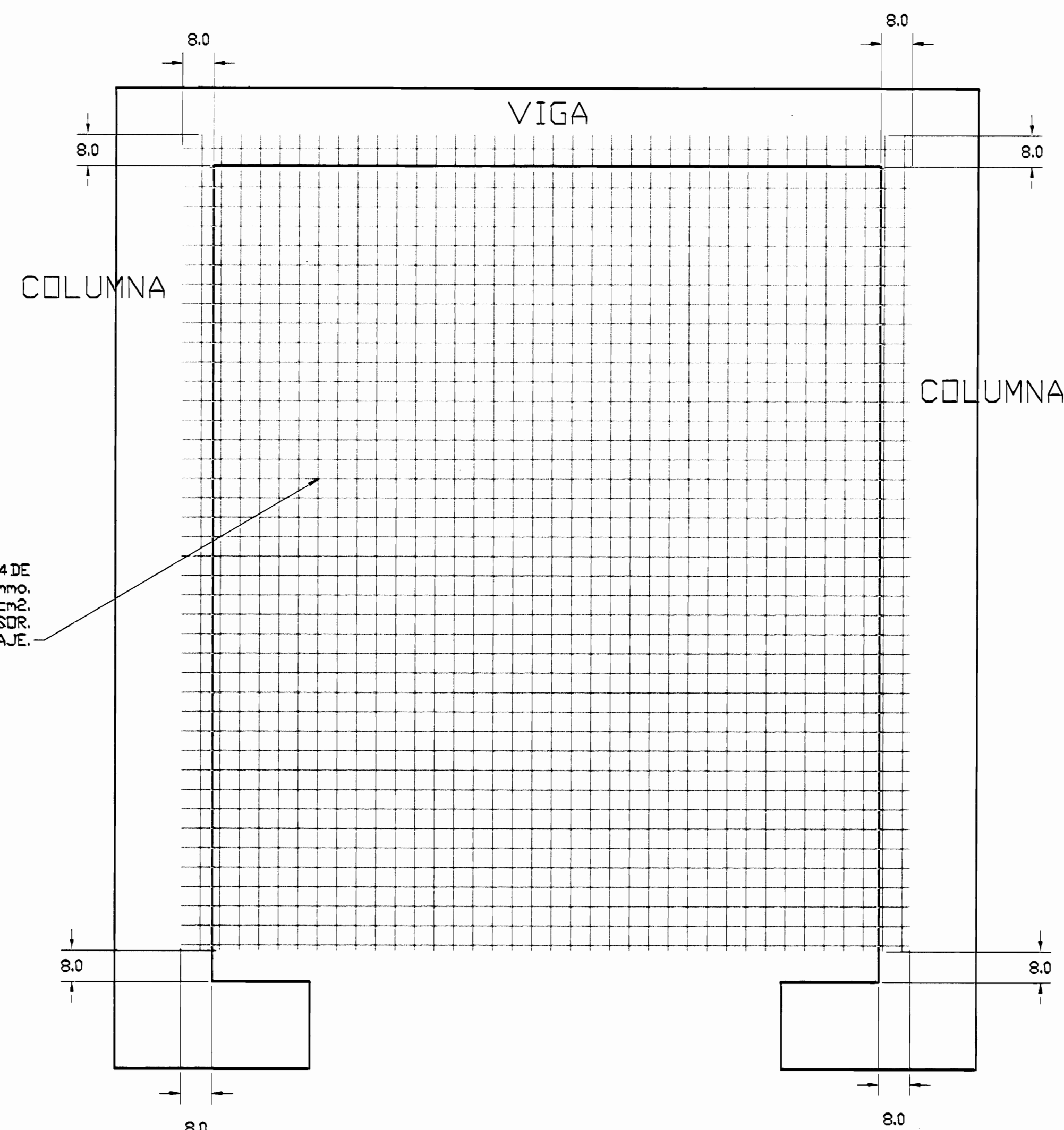

DETALLE DE REFUERZO INTERNO DE PAREDES

ESC 1:10

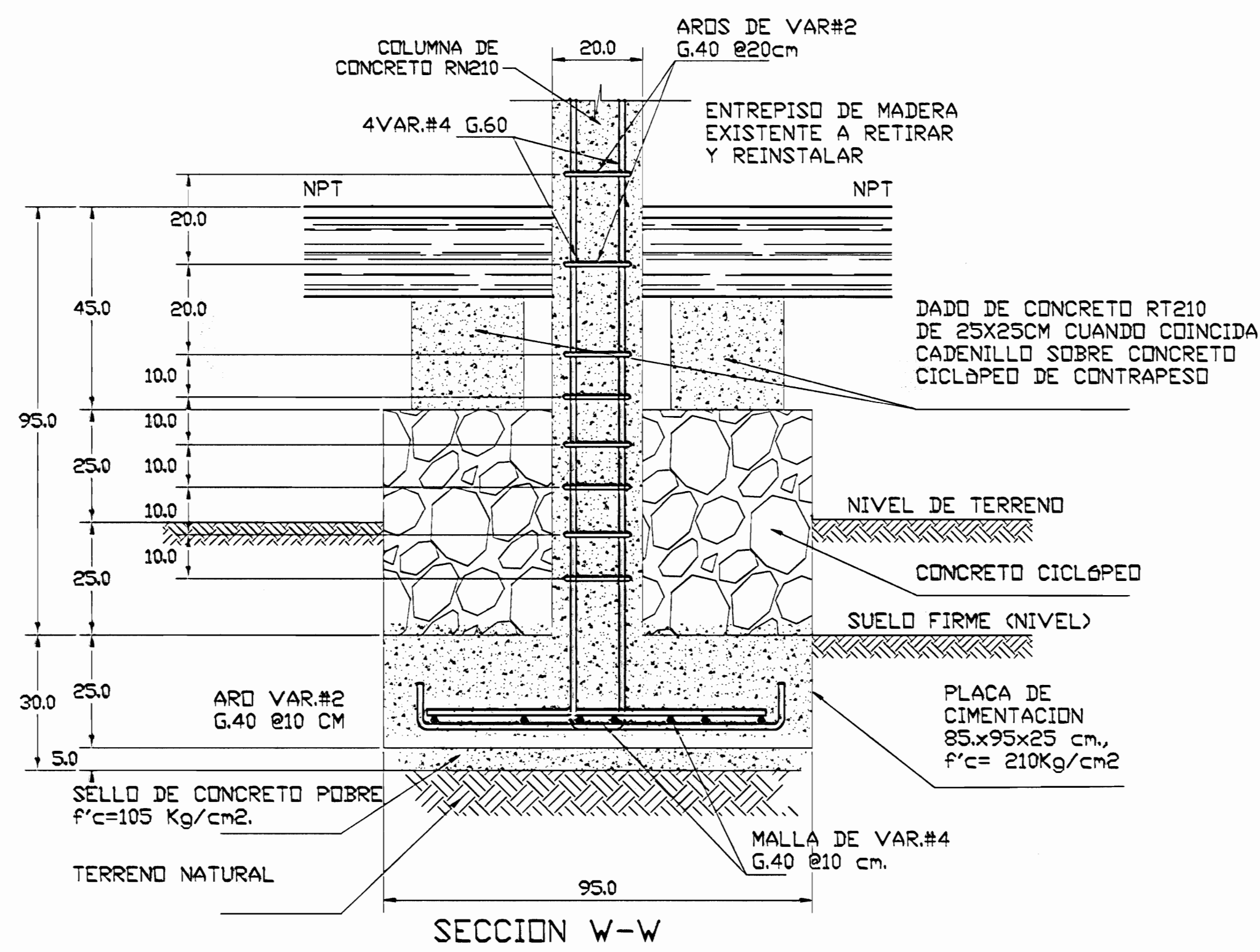

DETALLE PLACA TIPO EXC1
(CON COLUMNA DE 20X20cm)

ESC 1:10

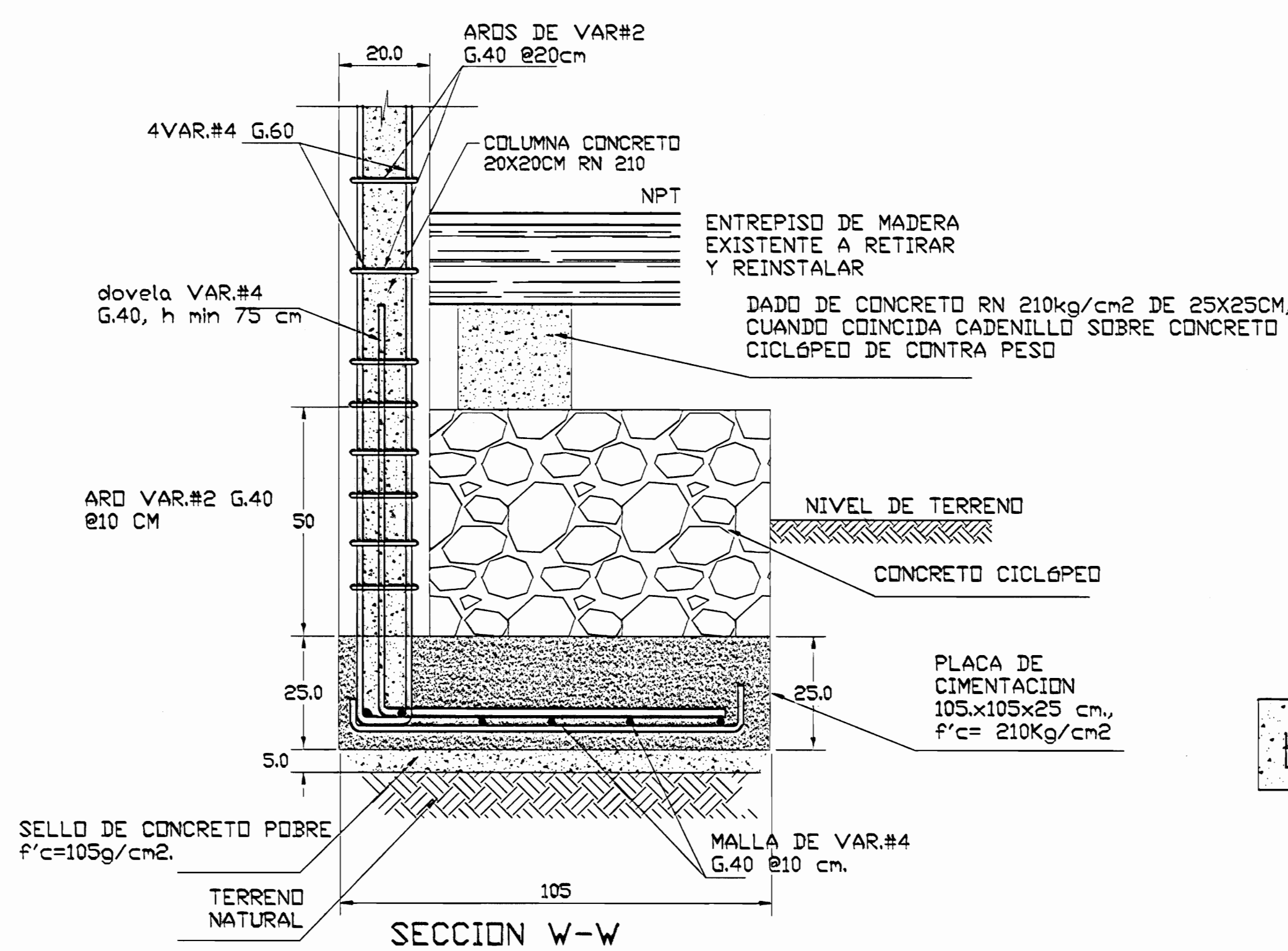

DETALLE PLACA TIPO EXC2
(CON COLUMNA DE 20X20cm)

ESC 1:10

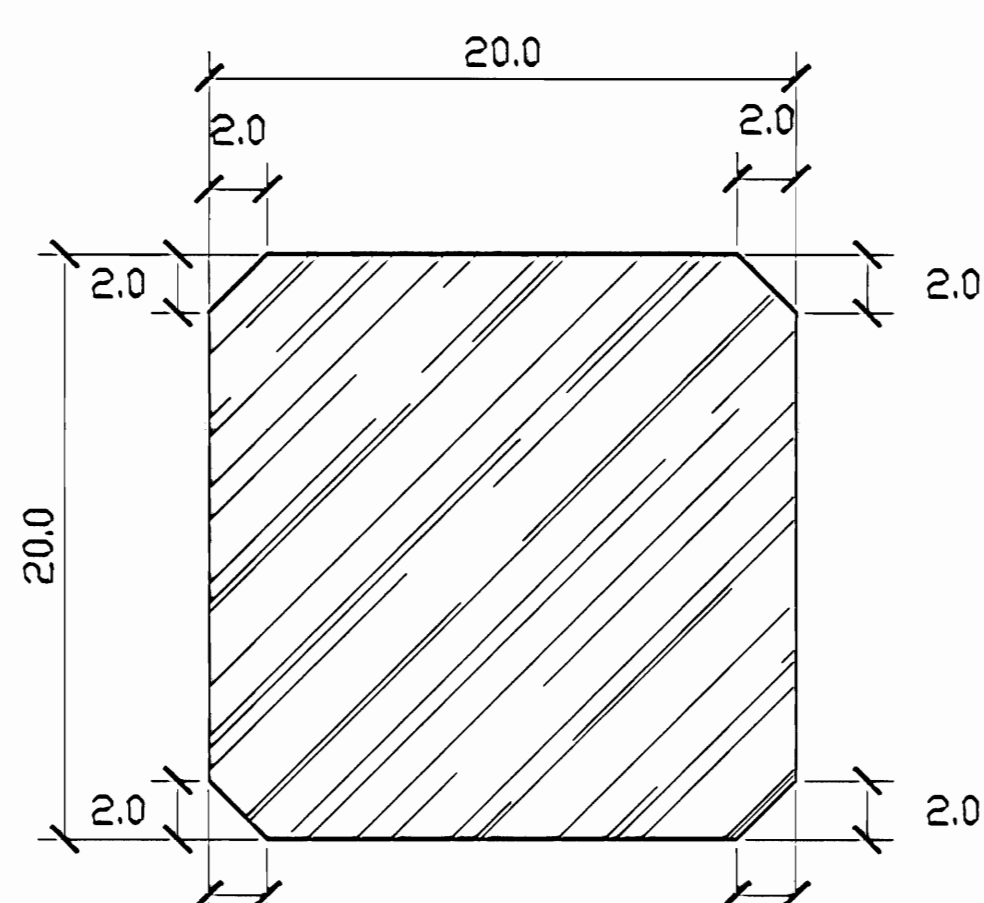

COLUMNA MADERA
20x20cm
COLUMNA 2
(EXISTENTE)
ESC 1:2.5

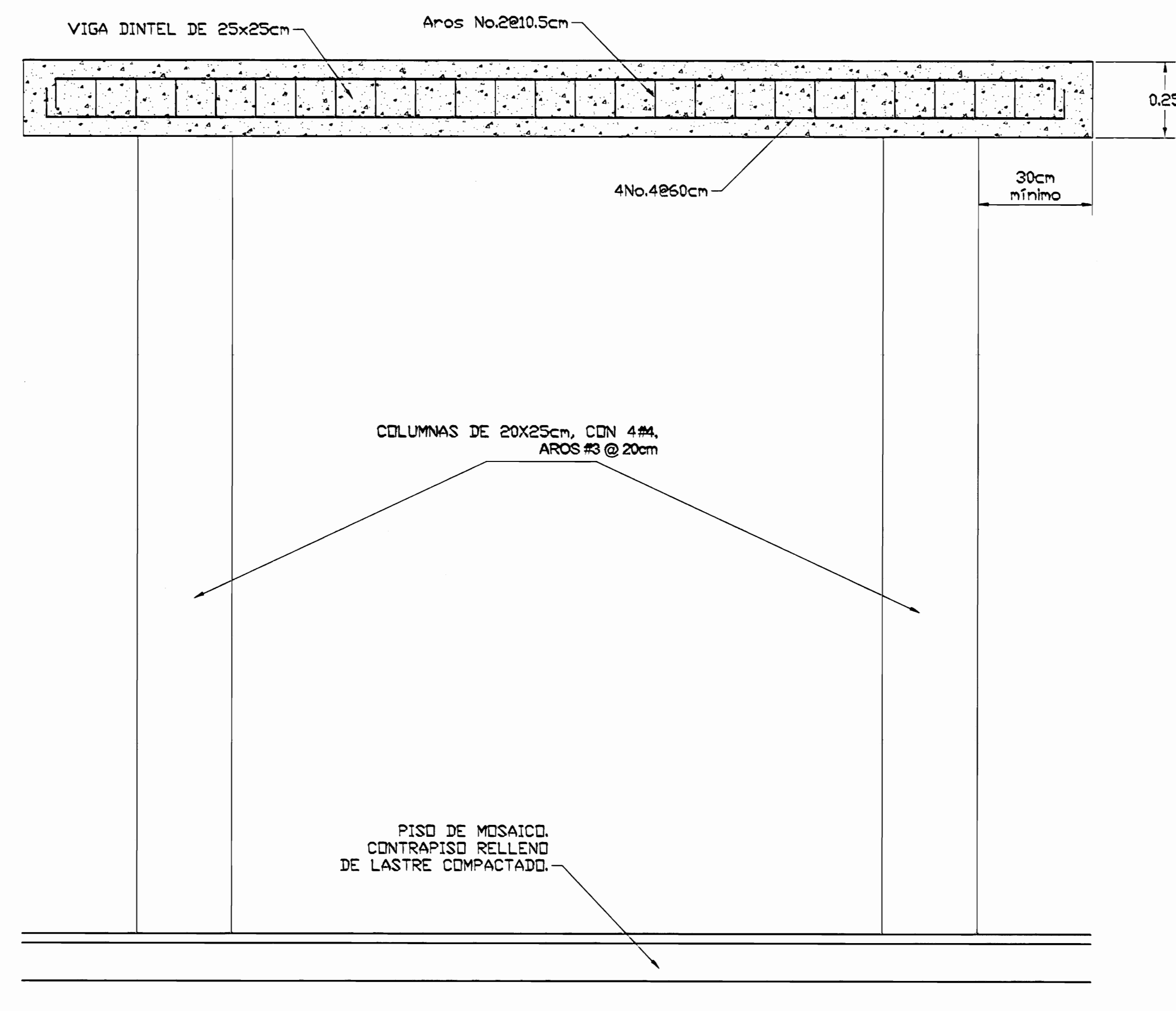

DETALLE DE REFUERZO BUQUES DE PUERTAS "HECHIZOS"

ESC 1:10

aprobación comisión revisora de permisos de construcción



proyecto : RESTAURACIÓN ANTIGUA ESCUELA DE SAN PEDRO CONOCIDO COMO "MAZORCA"

propietario : NATIONAL FARM AND CREDIT COMPANY LIMITED
OSUNA AVDA 3-101-001746-05

servicio	comisión	diarista
SRI JOSÉ	MONTES DE OCA	SAN PEDRO

arquitecto : ARO, LEONIDAS ZARATE ESCOBAR

dibaja : ANA JENNY RODRIGUEZ SANDOVAL

profesional responsable :
nombre : ING. MELVIN QUIROS ARROYO
firma : _____
nro. reg. IC-4008

profesional responsable :
dirección técnica :
nombre : _____
firma : _____
nro. reg. _____

información registro público :
propietario : National Farm and Credit Company Limited
n° de catastro : SJ 529837-34
sitio : Tomas 719 - P.O. Box 390 - Número: 40957 - Asiento: 7

contenido :

INDICADO

escala :	fecha :	hoja :
INDICADA	NOVIEMBRE 2008	18/23

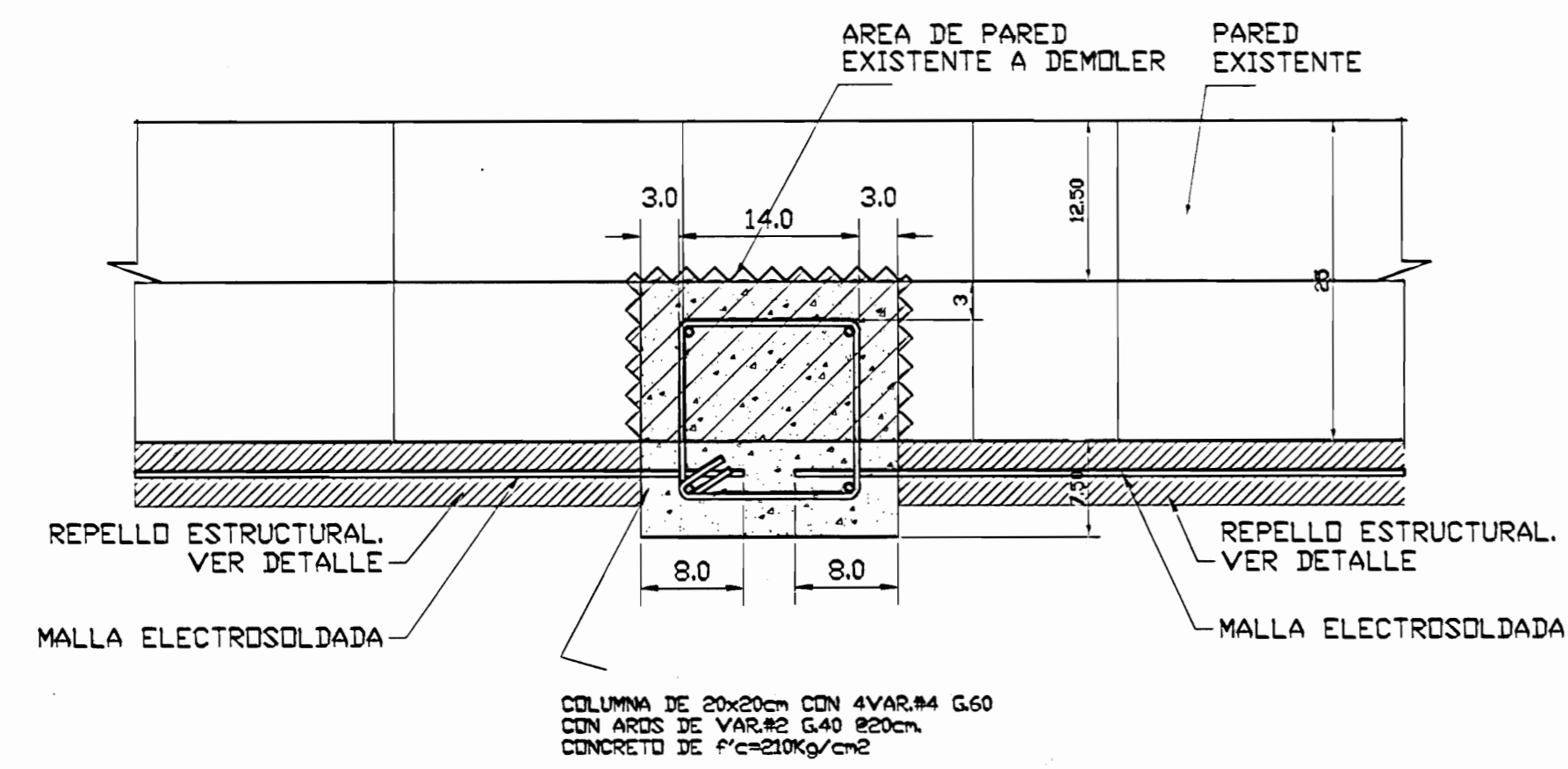

DETALLE 1
(COLUMNA TÍPICA)
ESC 1:5

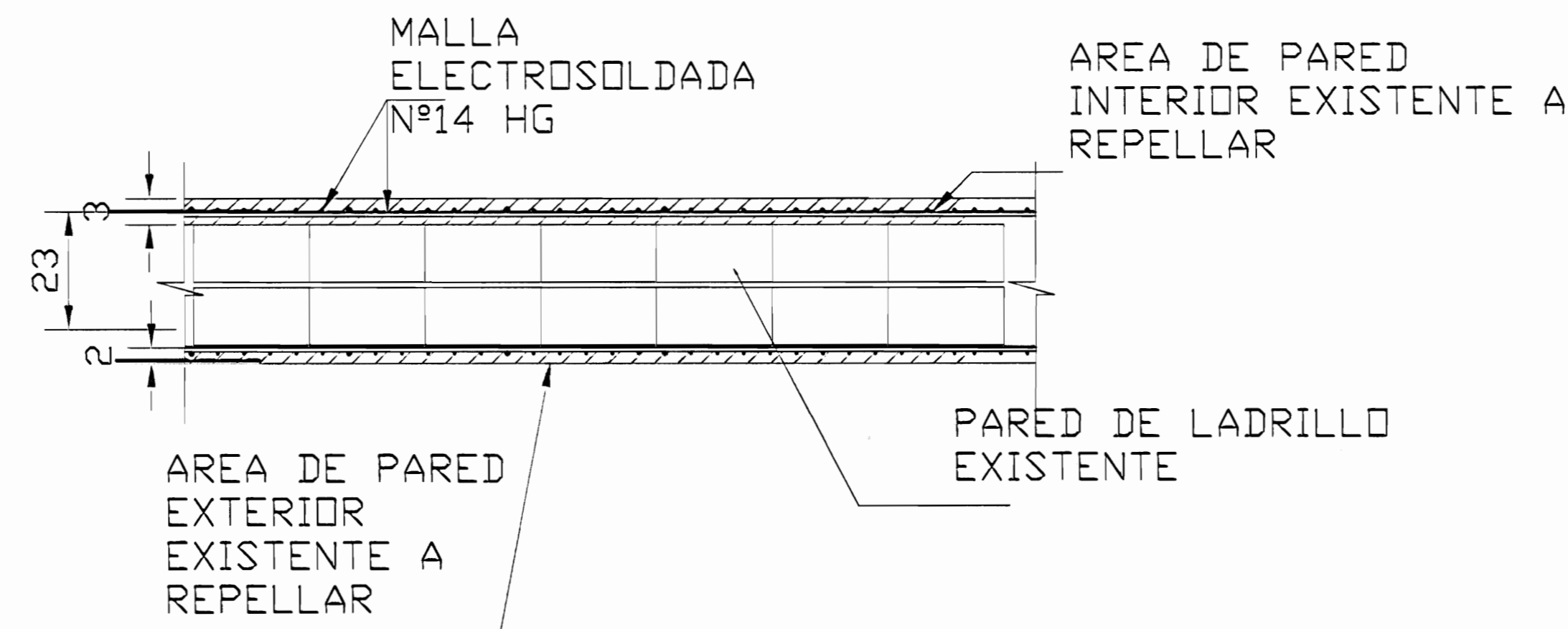

DETALLE 1
REFUERZO EN PARED
(VER DETALLE 2)
ESC 1:10

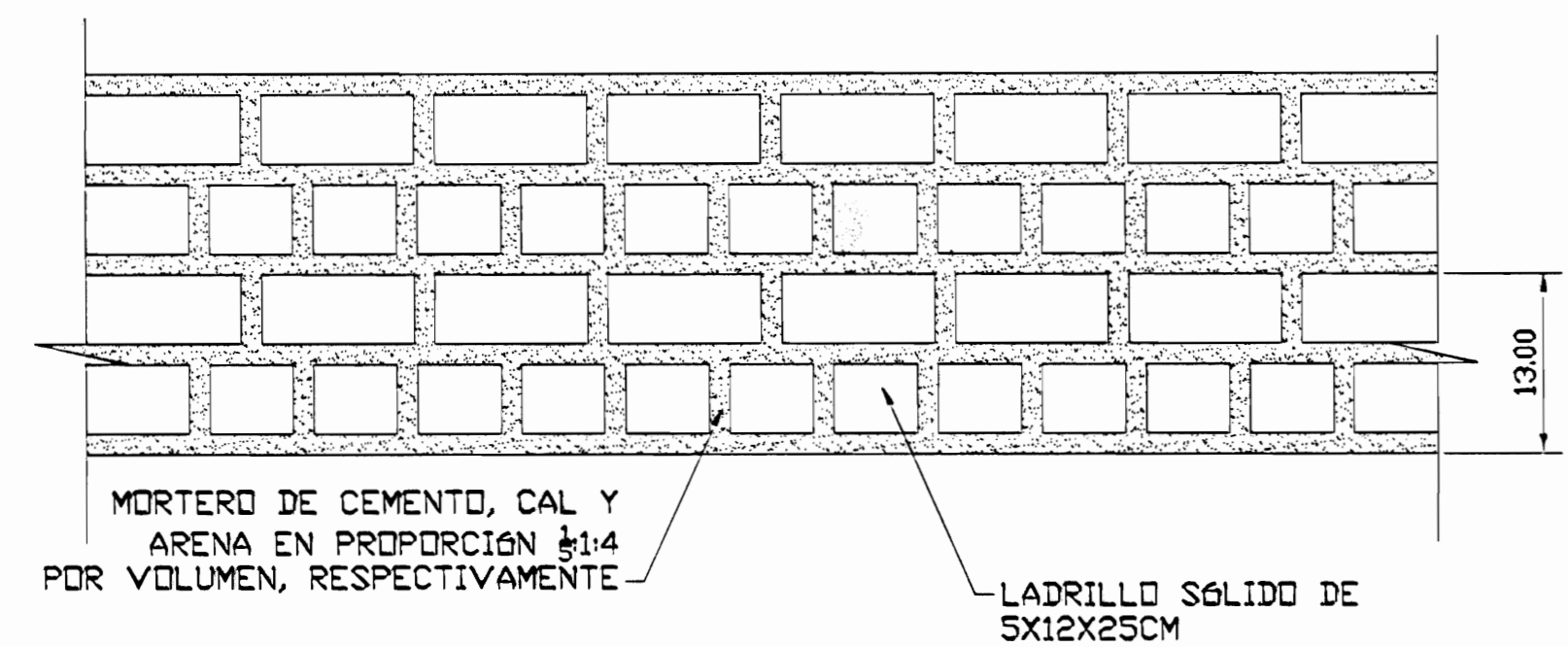

«DISTRIBUCIÓN EN ELEVACIÓN DEL BLOQUE DE LADRILLO PARA RECONSTRUCCIÓN DE BUQUES DE VENTANAS Y SÓCALOS»

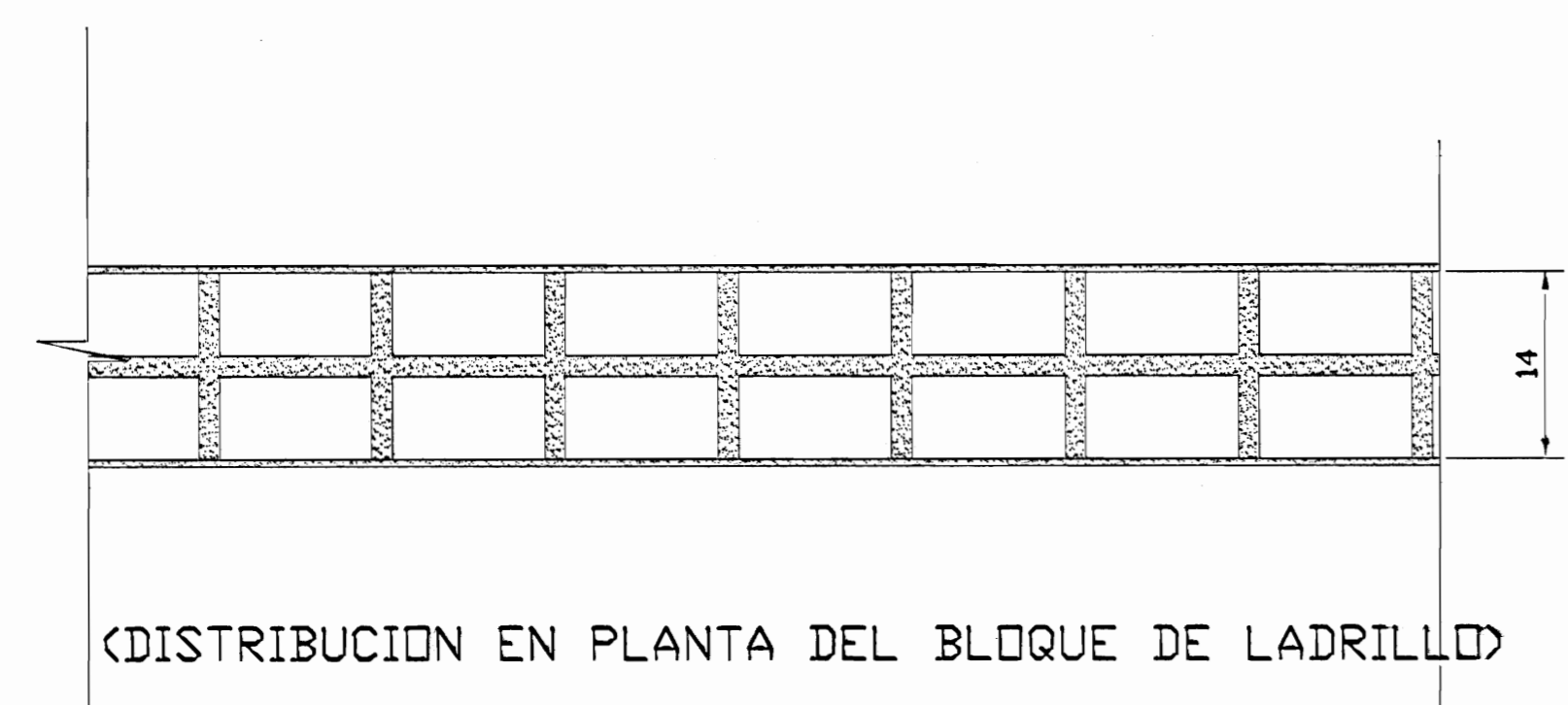

DETALLE 6
(DISTRIBUCIÓN TÍPICA DEL BLOQUE DE LADRILLO)
ESC 1:5

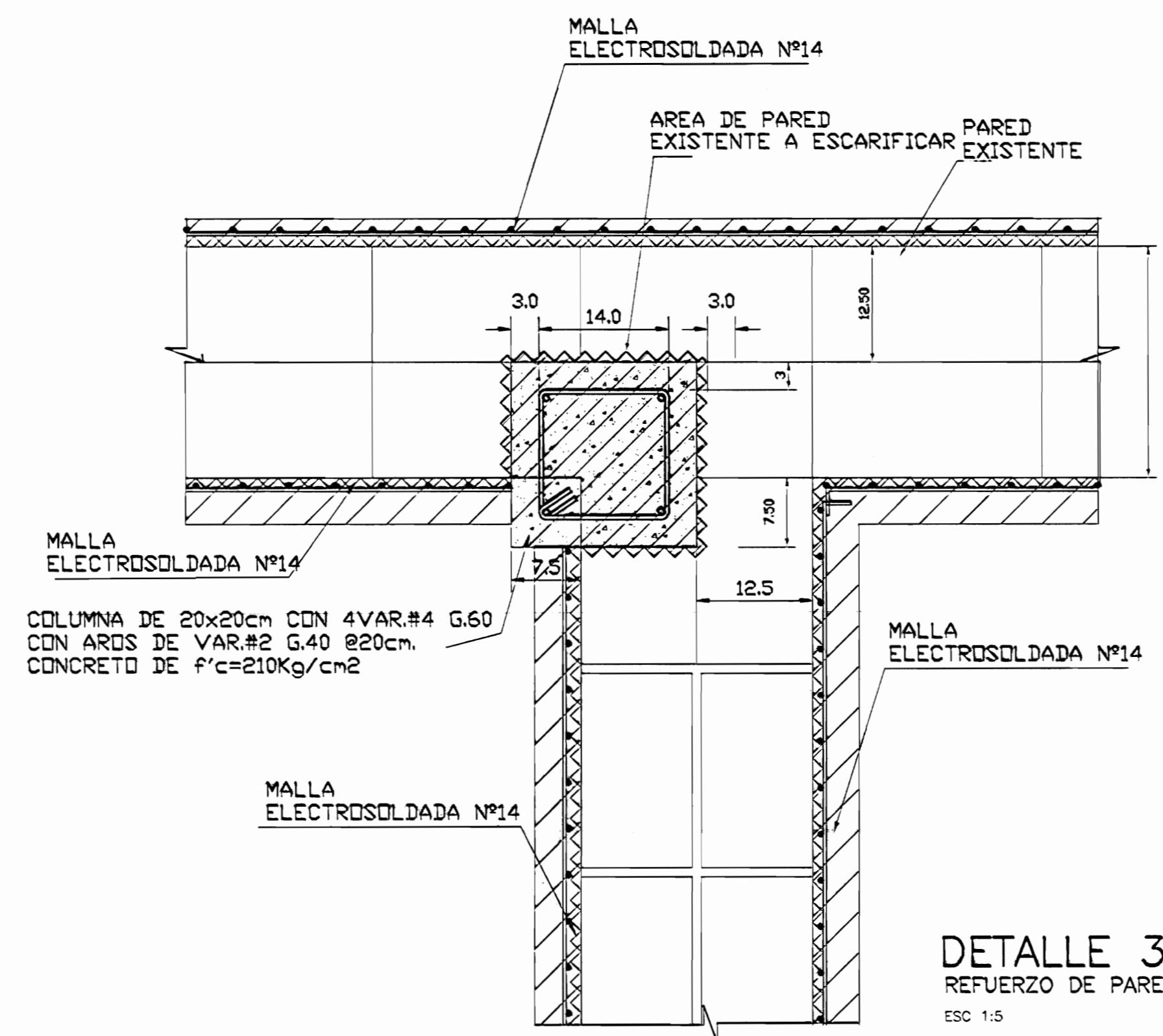

De permiso

aprobación controlada revisada de permisos de construcción

Med
MONTES DE OCA

proyecto : RESTAURACIÓN ANTIGUA ESCUELA DE SAN PEDRO CONOCIDO COMO "MAZORCA"

propietario : NATIONAL FARM AND CREDIT COMPANY LIMITED
CÓDULA JURÍDICA 3-101-001745-05

provincia	cantón	distrito
SAN JOSÉ	MONTES DE OCA	SAN PEDRO

arquitecto : nombre : ARO, LIZAMAS ZARATE ESQUIVEL

dibujó : ANA JENNY RODRIGUEZ SANDOVAL

profesional responsable : nombre : ING. MELVIN GUISAS ARROYO firma : _____ nroreg. IC-4008

profesional responsable : dirección técnica : nombre : _____ firma : _____ nroreg. _____

información registros públicos : propietario : National Farm and Credit Company Limited n° de catastro : SJ 529837-84 sitios : Torno: 719 - Folio: 390 - Número: 40607 - Asiento: 7

contenido :

INDICADA

escala :	fecha :	laminas :
INDICADA	NOVIEMBRE 2006	18A/23

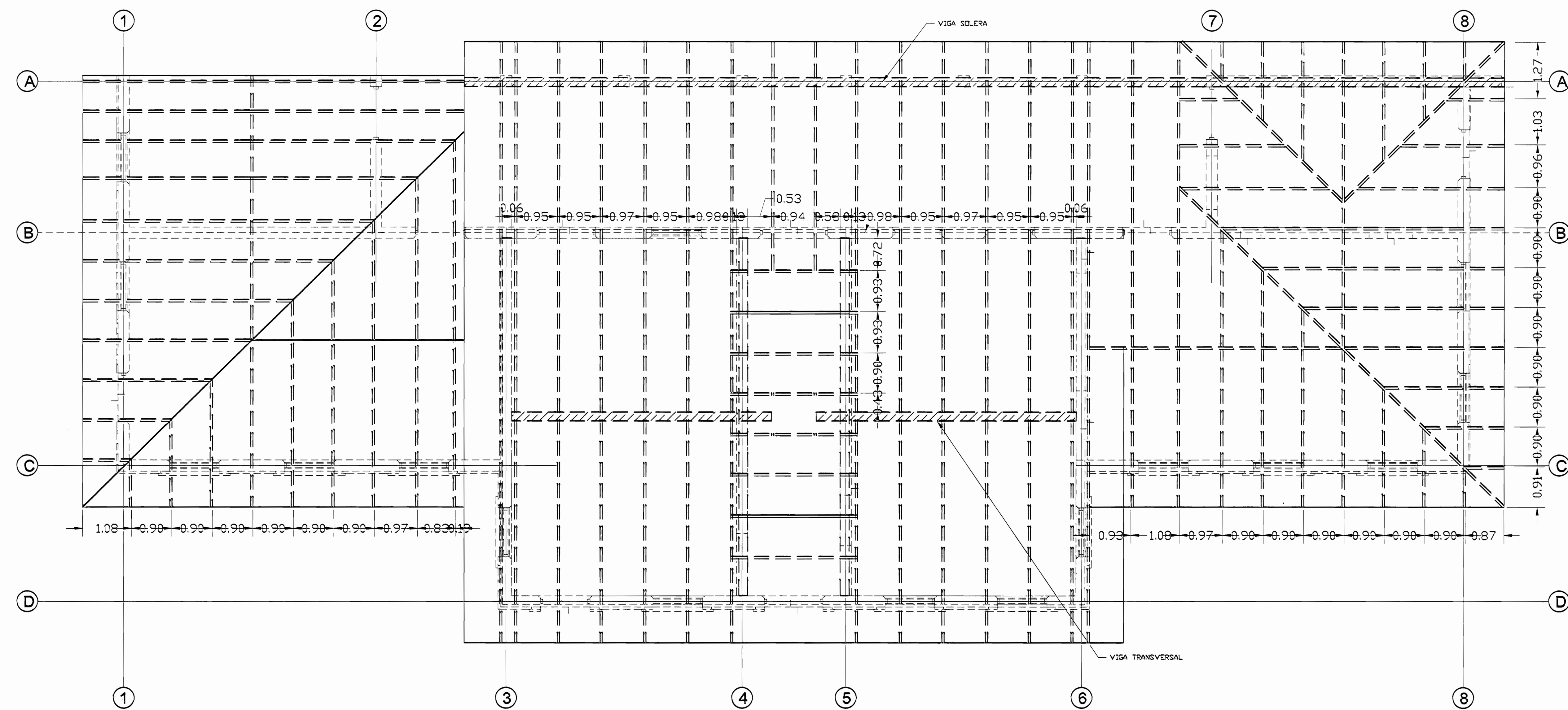

PLANTA ESTRUCTURAL DE TECHOS PROPUESTA

Esc 1:50

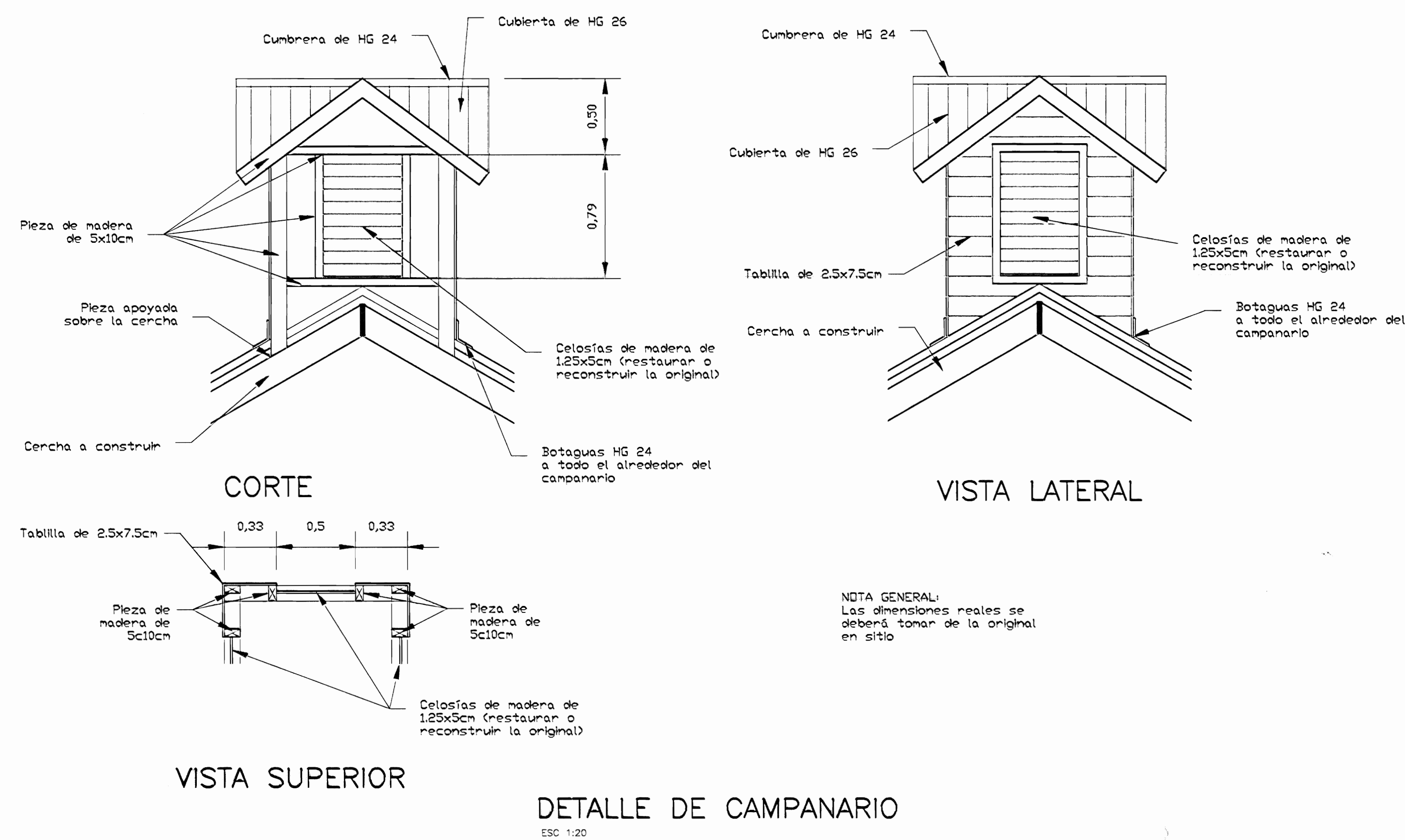

NOTA:
 -TODA LA ESTRUCTURA DE TECHOS ES NUEVA, ACORDE CON ESPECIFICACIONES TÉCNICAS
 -PREVIO A DEMOLICIÓN, SE DEBE HACER LEVANTAMIENTO DETALLADO DE ELEMENTOS, PARA SU RECONSTRUCCIÓN EXACTA.

NOTA GENERAL:
 Las dimensiones reales se deberá tomar de la original en sitio

aprobación comisión revisora de permisos de construcción



proyecto : RESTAURACIÓN ANTIGUA ESCUELA DE SAN PEDRO CONOCIDO COMO "MAZORCA"

propietario : NATIONAL FARM AND CREDIT COMPANY LIMITED
 CEDULA JURIDICA 3-101-001746-05

provincia	cantón	distrito
SAN JOSE	MONTE DE OCA	SAN PEDRO

arquitecto : ARO. LIZAMAS ZARATE ESQUEVEL

cliente : ANA JENNY RODRIGUEZ SANDOVAL

profesional responsable :
 nombre : ING. MELVIN QUIROS ARROYO
 firma : _____ reg. IC-4008

profesional responsable :
 dirección técnica :
 nombre :
 firma : _____ reg.

información registro público :
 propietario : National Farm and Credit Company Limited
 n° de catastro : SJ 529837-84
 sitio : Tomas 719 - Folio 392 - Número 40807 - Asiento 7

contenido :

INDICADA

escala :	fecha :	número :
INDICADA	NOVIEMBRE 2008	19/23

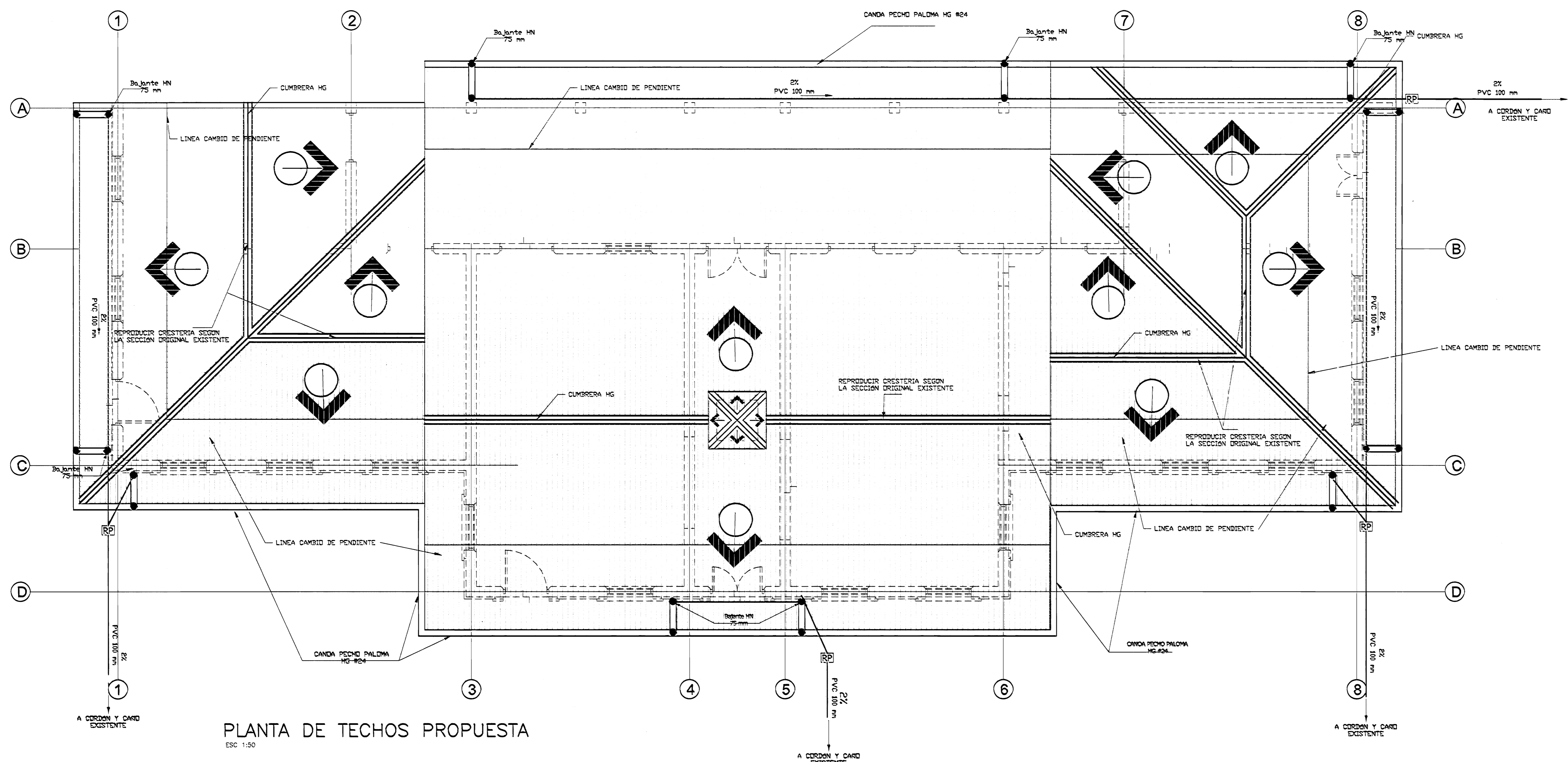

PLANTA DE TECHOS PROPUESTA
ESC 1:50

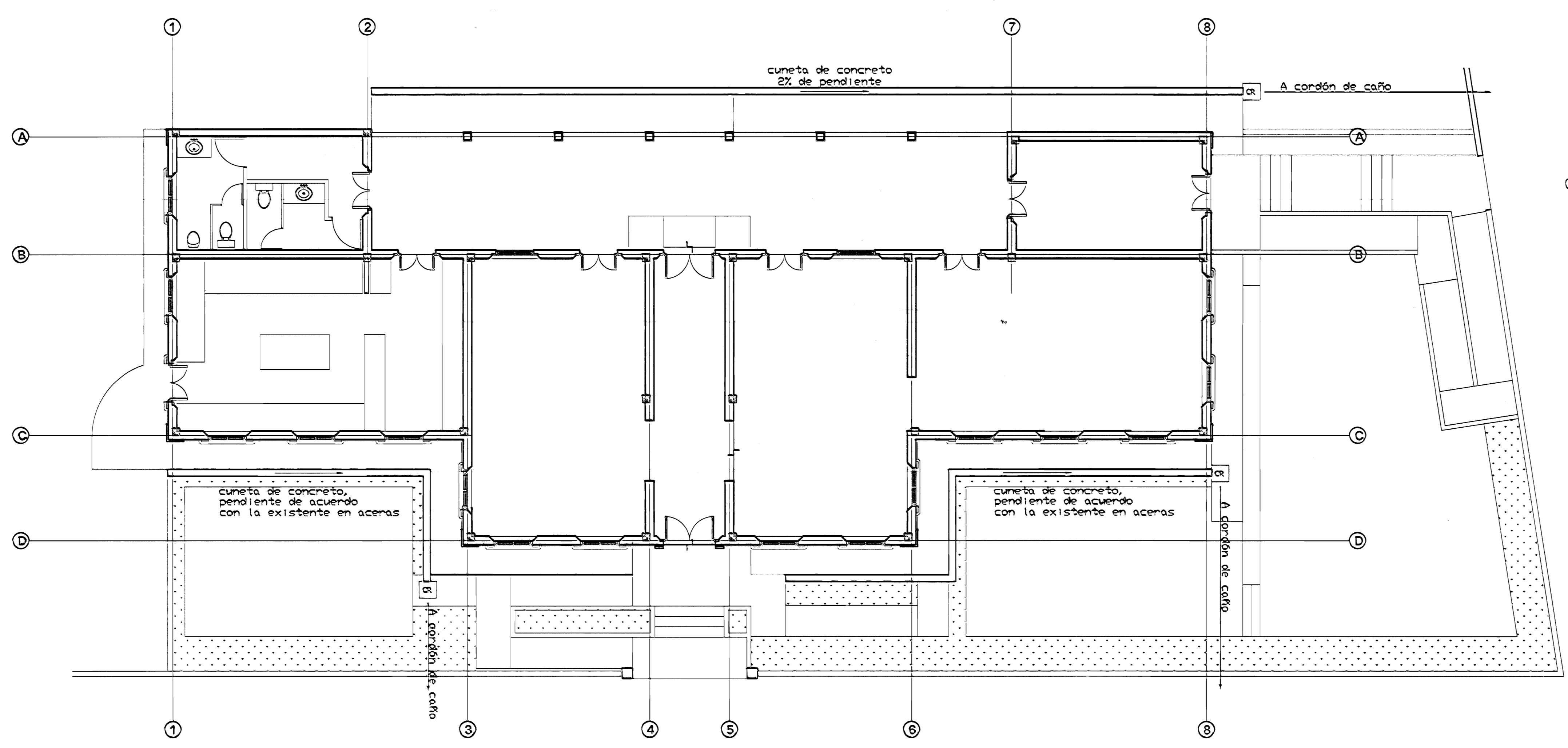

PLANTA DE LOCALIZACION DE CUNETAS Y EVACUACION PLUVIAL PROPUESTA
ESC 1:75

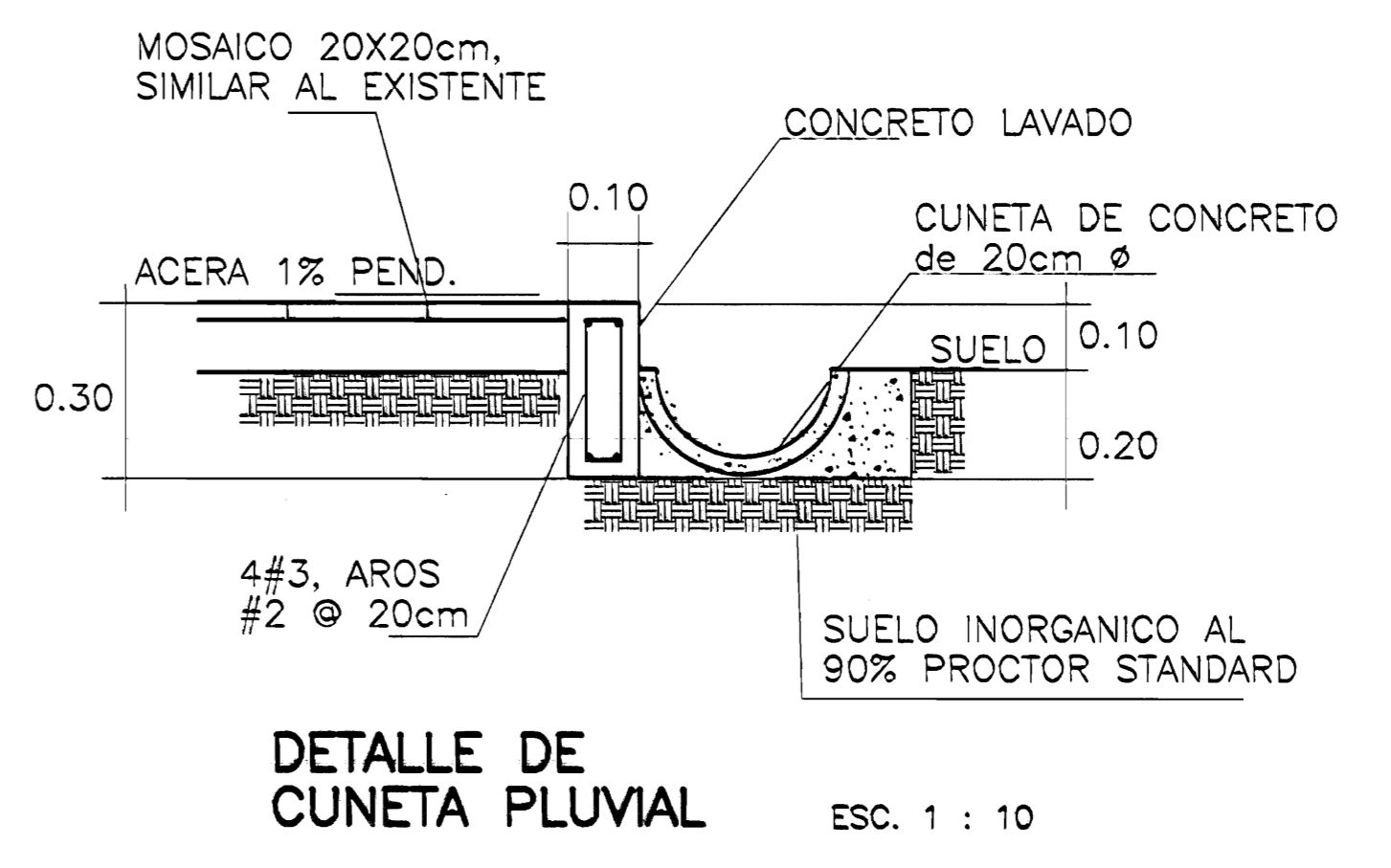

DETALLE DE CUNETA PLUVIAL
ESC. 1 : 10

# De permiso		
aprobación comisión revisora de permisos de construcción		
		
proyecto : RESTAURACIÓN ANTIGUA ESCUELA DE SAN PEDRO CONOCIDO COMO "MAZORCA"		
propietario : NATIONAL FARM AND CREDIT COMPANY LIMITED <small>CEDULA JURIDICA 3-101-001745-05</small>		
provincia	comisión	distrito
SAN JOSE	MONTE DE OCA	SAN PEDRO
arquitecto:		
nombre : ARO, LIZAVIÁN ZARATE ESQUVEL		
diseño:		
ANA JENNY RODRIGUEZ SANDOVAL		
profesional responsable :		
nombre : ING. MELVIN QUIROS ARROYO		
firma : _____ nro. IC-4008		
profesional responsable :		
dirección técnica :		
nombre :		
firma : _____ nro. _____		
información registro público :		
propietario : National Farm and Credit Company Limited		
n° de catastro : SJ 529837-04		
sitios : Tomo: 719 - Folio: 350 - Número: 40907 - Asiento: 7		
contenido :		
INDICADA		
escala :	fecha :	firmado:
INDICADA	NOVIEMBRE 2006	20/23

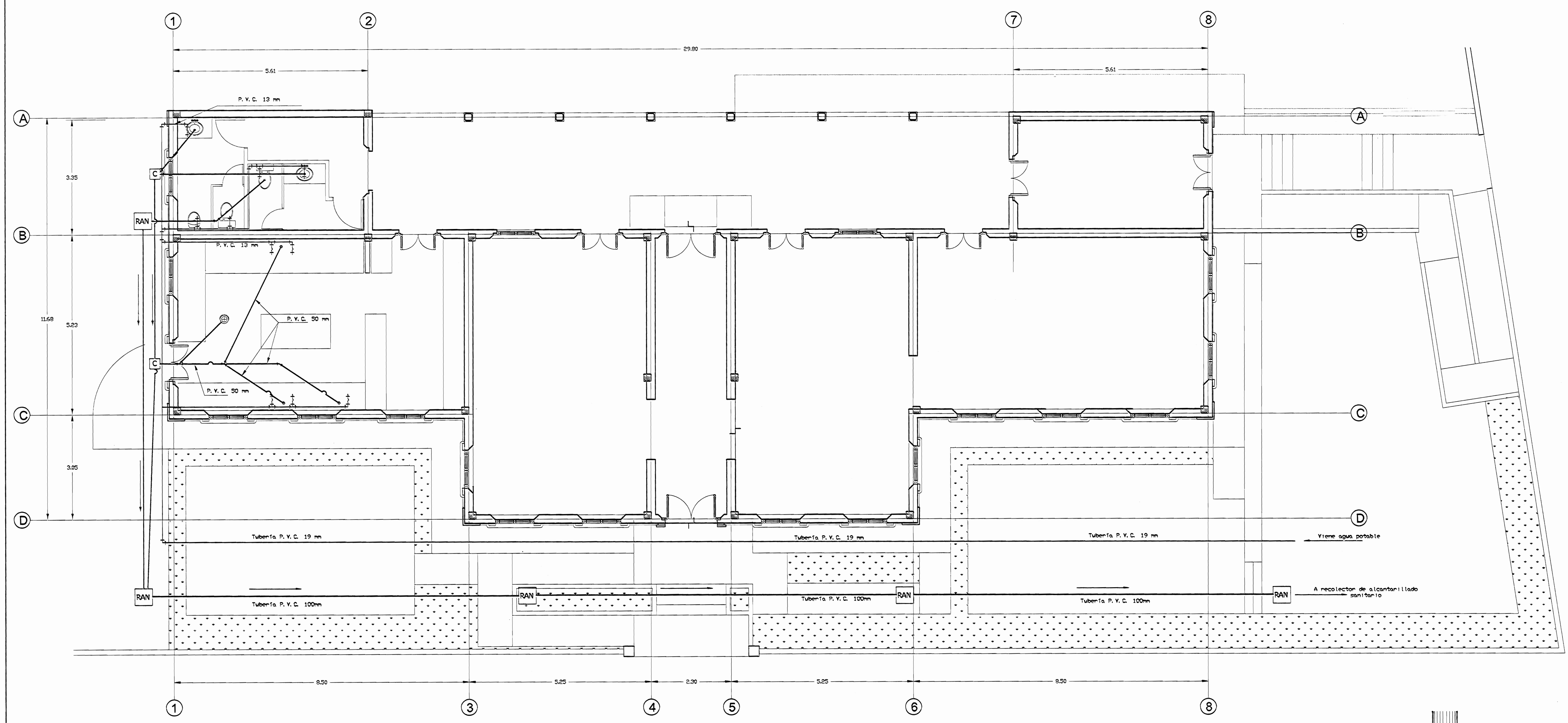

PLANTA MECÁNICA PROPUESTA
ESC 1:50

SIMBOLOGIA MECANICA Y PLUVIAL	
	Drenaje en piso
	Bajante agua pluvial, HN
	Tubería de Agua Potable, PVC SDR 13.5
	Tubería A. Caliente en CPVC (Termex)
	Tubería A. Negras PVC SDR 41
	Tubería de A. Pluviales, PVC SDR 41o 50
	1.5 % Pendiente evacuación sanitaria
	1% Pendiente en caños
	2% Pendiente en evacuación pluvial
	Proyección de pared
	BA
	RP
	RN
	Cumbrera
	Limatón
	Botaguas
	Canoa
	S% Pendiente en cubierta
	Dirección de pendiente cubierta

NOTAS:
Del sistema mecánico no se debe cotizar el el sistema de aguas negras ni el de agua potable

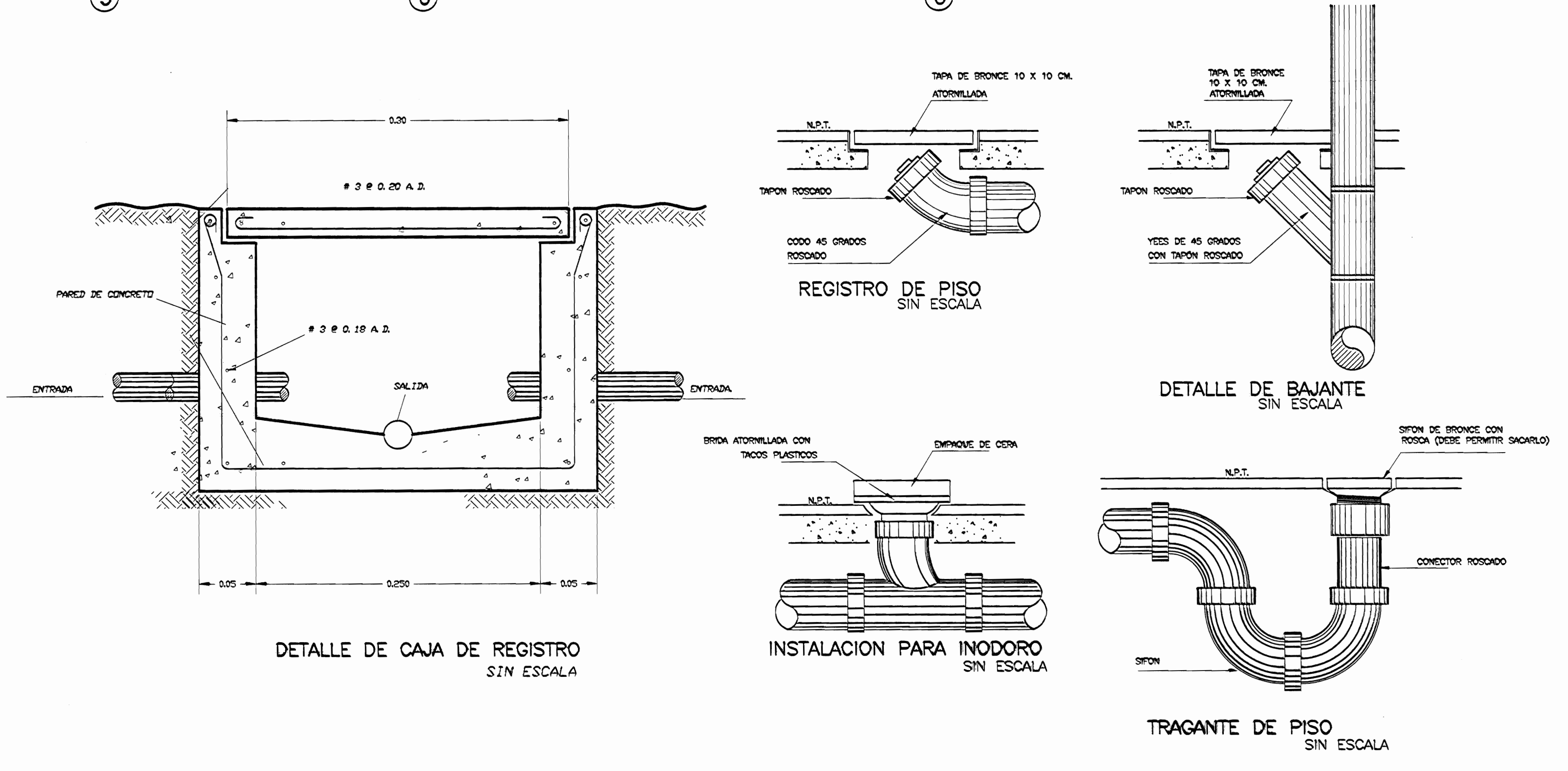

aprobación comisión revisora de permisos de construcción

MCD
MONTES DE OCA DISEÑO Y CONSTRUCCIONES

proyecto: RESTAURACIÓN ANTIGUA ESCUELA DE SAN PEDRO CONOCIDO COMO "MAZORCA"

propietario: NATIONAL FARM AND CREDIT COMPANY LIMITED
CÉDULA JURÍDICA 3-101-001745-05

promotor	compra	distrito
DAW JOSÉ	MONTES DE OCA	SAN PEDRO

arquitecto: nombre: ARQ. LUCAS ZARATE ESQUEVEL

obra: ANA JENNY RODRIGUEZ SANDOVAL

profesional responsable: nombre: ING. MELVIN QUIROS ARROYO firma: _____ resp. IC-4008

profesional responsable: dirección técnica: nombre: _____ firma: _____ resp. _____

información registro público: propietario: National Farm and Credit Company Limited
de contrato: SU 200807-04
sitio: Toros, 719 - Párra. 300 - Número: 40507 - Asiento: 7

contenido:

INDICADO

escala:	fecha:	laminas:
INDICADA	NOVIEMBRE 2008	21 / 23

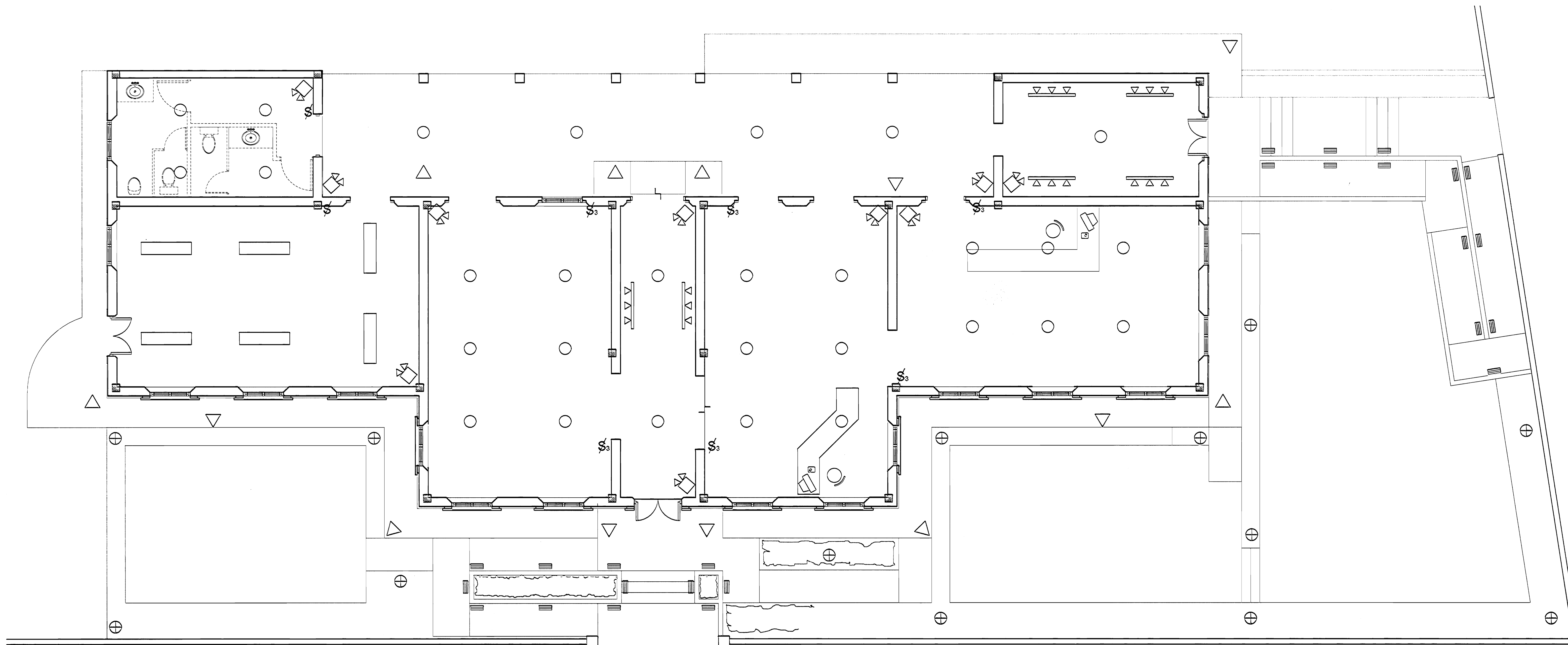

PLANTA DE ILUMINACIÓN PROPUESTA
ESC: 1:30

SIMBOLOGÍA ELÉCTRICA

	Salida telefónica 30 cm SNPT		Lámpara fluorescente 2 tubos Tipo Sylvania Modelo 705.EO 48-2
	Tomacorrientes doble polarizado 30cm SNPT		Apagador sencillo
	Detector de humo en el cielo		Apagador trifilar
	Tablero principal		Riel spot múltiple tipo Tecnolite LVR-3203/S (Catálogo 2005-2006)
	Medidor		Luminaria para exteriores tipo H-900/B de Tecnolite (Catálogo 2005-2006)
	Lámpara de emergencia de foco incandescente doble		Luminaria para exteriores tipo H450/N de Tecnolite (Catálogo 2005-2006)
	Lámpara incandescente 120w tipo PTL-2030/B, Tecnolite (catálogo 2005-2006)		Reflector tipo Tecnolite H-700/A/C1 para exteriores en cielo. Reflector tipo Tecnolite YSN-380/L/S para interiores en cielo.

NOTAS ELÉCTRICAS:

- El contratista deberá incluir dentro de su cotización la contratación del ingeniero eléctrico, para realizar todo el diseño eléctrico y telefónico de esta obra, con base en esta distribución y especificaciones.
El ingeniero deberá ser el responsable ante el CFA sobre los diseños, planos, especificaciones, inspección y permisos correspondientes a la obra eléctrica y telefónica.
- Para efectos de esta cotización sólo se debe considerar en el sistema eléctrico a ejecutor las previstas de tubería (iluminación, tomas, detector de humo, teléfonos, emergencias) y la acometida principal con su tablero; según recomendaciones de diseño del ingeniero eléctrico contratado por el oferente.

aprobación comisión revisora
de permisos de construcción



proyecto : RESTAURACIÓN
ANTIGUA ESCUELA DE SAN PEDRO
CONOCIDO COMO "MAZORCA"

propietario : NATIONAL FARM AND CREDIT
COMPANY LIMITED
CEDULA JURIDICA 3-101-001745-05

provincia	cantón	distrito
SAN JOSE	MONTEZ DE OCA	SAN PEDRO

arquitecto: ARO, LEZANNY ZERATE ESQUIVEL

dibujó: ANA JORNY RODRIGUEZ SANDOVAL

profesional responsable :
nombre : ING. MELVIN QUIROS ARROYO
firma : _____, runeg. ID-4008

profesional responsable :
dirección técnica :
nombre : _____
firma : _____, runeg. _____

información registro público :
propietario : National Farm and Credit Company Limited
n° de contrato : SJ 322933-05
sitio : Torno: 719 - Faja: 390 - Número: 40607 - Asiento: 7

contenido :

INDICADA

escala :	fecha :	firmado:
INDICADA	NOVIEMBRE 2006	22/23

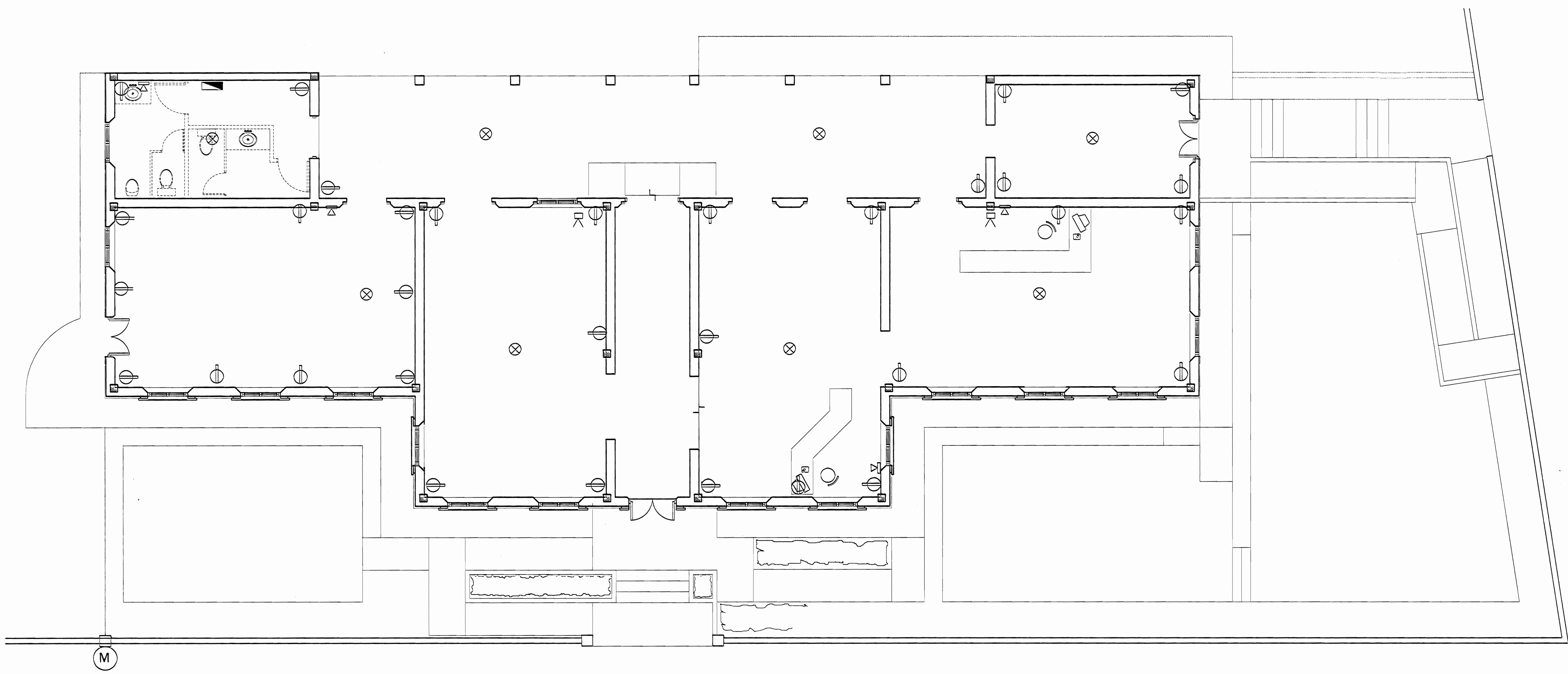

PLANTA DE TOMAS PROPUESTA
ESC: 1/50

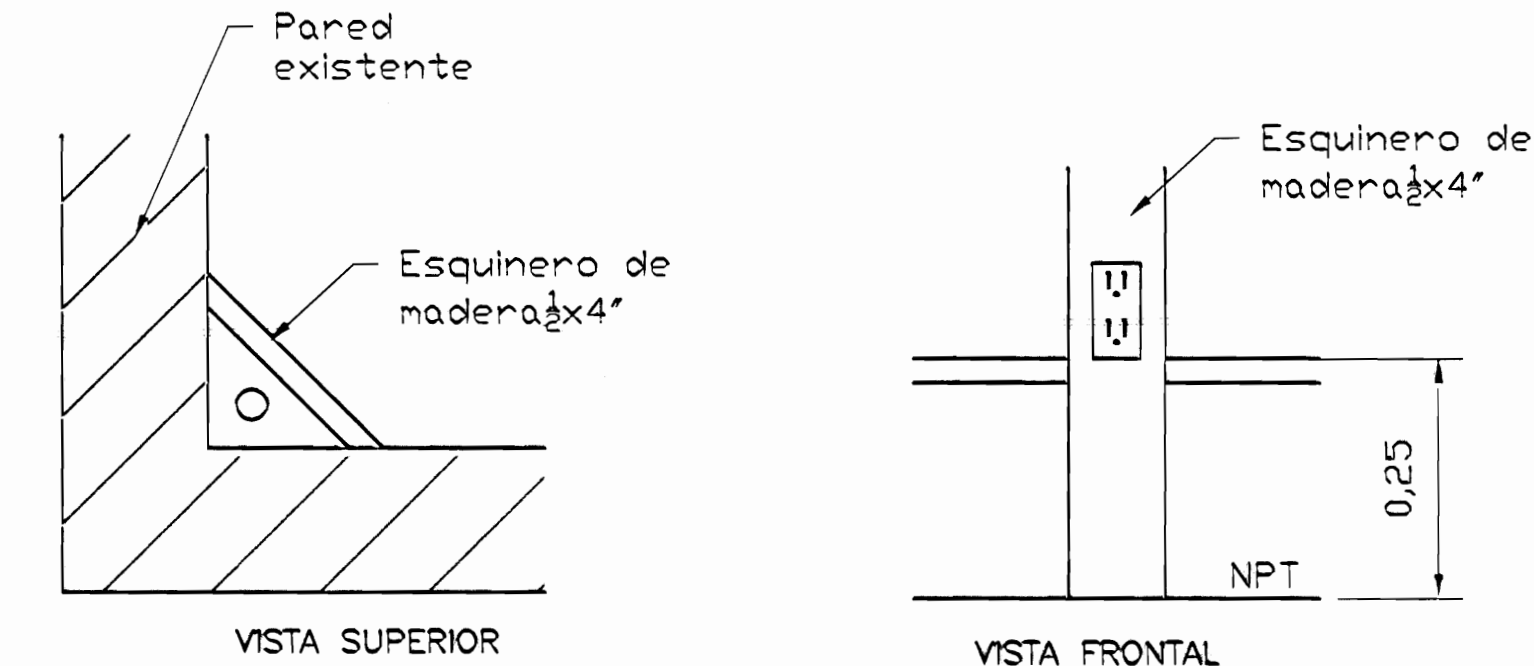

DETALLE DE COLOCACIÓN DE TOMAS
ESC: 1/7.5

SIMBOLOGÍA ELÉCTRICA

	Salidas telefónicas 30 cm SNPT		Lámpara fluorescente 2 tubos Tipo Sylvania Modelo 705.ED 48-2
	Tomacorrientes doble polarizado 30cm SNPT		Apagador sencillo
	Detector de humo en el cielo		Apagador trifilar
	Tablero principal		Riel spot múltiple tipo Tecno Lite LVR-3200S (Catálogo 2005-2006)
	Medidor		Luminaria para exteriores tipo H-5000B de Tecno Lite (Catálogo 2005-2006)
	Lámpara de emergencia de foco incandescente doble		Luminaria pra exteriores tipo H4600N de Tecno Lite (Catálogo 2005-2006)
	Lámpara incandescente 120w tipo PTL-2000B, Tecno Lite (catálogo 2005-2006)		Reflector tipo Tecno Lite H-7000AC1 para exteriores en cielo. Reflector tipo Tecno Lite YSN-360US para interiores en cielo.
			Salida para conexión a internet

NOTAS ELÉCTRICAS:
El contratista deberá incluir dentro de su cotización la contratación del ingeniero eléctrico, para realizar todo el diseño eléctrico y telefónico de esta obra, con base en esta distribución y especificaciones.
El ingeniero deberá ser el responsable ante el CFA sobre los diseños, planos, especificaciones, inspección y permisos correspondientes a la obra eléctrica y telefónica.

aprobación comisión revisora de permisos de construcción

MCD
MONTES DE OCA CONSULTORES

proyecto : RESTAURACIÓN ANTIGUA ESCUELA DE SAN PEDRO CONOCIDO COMO "MAZORCA"

propietario : NATIONAL FARM AND CREDIT COMPANY LIMITED
CALLEJA JURÍDICA 3-101-001746-05

provincia	común	distrito
SAN JOSÉ	MONTES DE OCA	SAN PEDRO

arquitecto :
nombre : ARO, LIZANIAS ZARATE, ESQUEVEL

dibaja : ANA JENNY RODRIGUEZ SANDOVAL

profesional responsable :
nombre : ING. MELVIN QUIROS ARROYO
firma : _____
not. IC-4008

profesional responsable :
dirección técnica :
nombre : _____
firma : _____
not.

información registro público :
propietario : National Farm and Credit Company Limited
n° de contrato : SU 200820-046
sitios : Tomas: 719 - Faltos: 390 - Números: 40907 - Asientos: 7

contenido :

INDICADA

escala :	fecha :	lámina:
INDICADA	NOVIEMBRE 2008	23 / 23