

N

NUMERO DE PUNTO	ELEVACION (m.)	
D	100	000
29	100	447
30	99	731
31	100	149
E	98	908
33	99	073
F	100	145
35	99	707
100	100	285
G	100	459
H	99	138

**DESCRIPCION:**  
 LOS PUNTOS D, E y F SON ESTACIONES DEL TEODOLITO. ADEMAS D y E SON TACHUELAS DE ACERO.  
 LOS PUNTOS G y H SON ESTACIONES DEL TEODOLITO. ADEMAS SON CLAVOS DE TECHO.  
 LOS PUNTOS 29 y 100 SON NIVEL DE PISO DE LA EDIFICACION.  
 LOS PUNTOS 30 y 33 SON NIVEL DE ACERA.  
 LOS PUNTOS 31 y 35 SON NIVEL DE JARDIN.  
 EL PUNTO 27 CORRESPONDE A UN ARBOL DE AGUACATE.

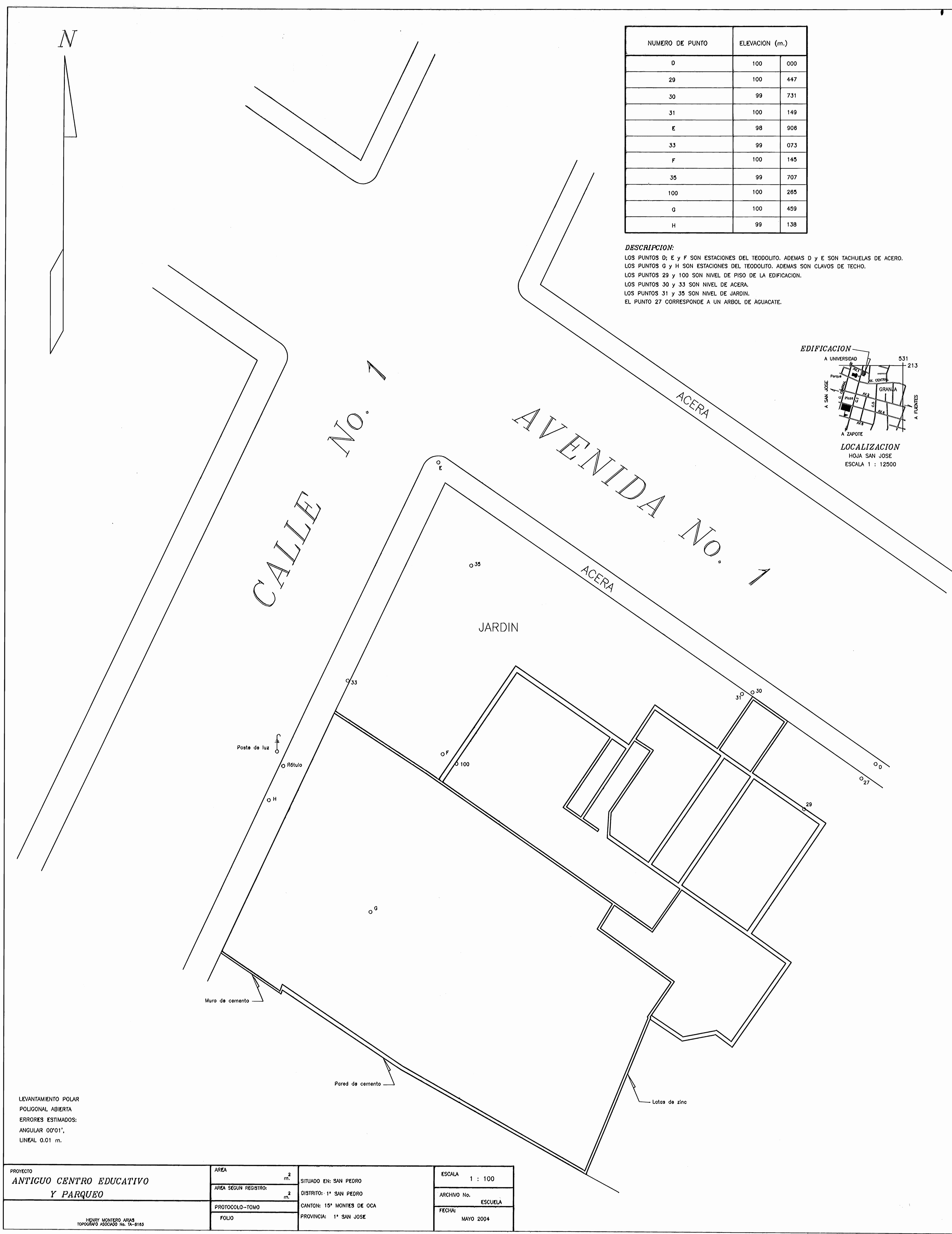

LEVANTAMIENTO POLAR  
 POLIGONAL ABIERTA  
 ERRORES ESTIMADOS:  
 ANGULAR 00'01",  
 LINEAL 0.01 m.

PROYECTO <b>ANTICUO CENTRO EDUCATIVO Y PARQUEO</b>	AREA m. <sup>2</sup>	SITUADO EN: SAN PEDRO	ESCALA 1 : 100
	AREA SEGUN REGISTRO: m. <sup>2</sup>	DISTRITO: 1° SAN PEDRO	ARCHIVO No. ESCUELA
	PROTOCOLO-TOMO	CANTON: 15° MONTES DE OCA	FECHA: MAYO 2004
	FOLIO	PROVINCIA: 1° SAN JOSE	

HENRY MONTERO ARBAS  
 TOPOGRAFIA ASOCIADO No. 04-9183