

- REMODELACION DEL TEMPLO**
- CONSTRUCCION DE RAMPA DE APROXIMADAMENTE 45 M. LINEALES Y 1.25 M. DE ANCHO SOBRE MATERIAL COMPACTADO Y SOPORTADO A MURETE DEBIDAMENTE ESTRUCTURADO Y ANGLADO A CEMENTO. SE INCLUYEN LAS PREVIAS DE ALUMBRADO, SIN LAMPARAS NI CABLEADO.
  - REPARACION Y AMPLIACION DE GRADAS HACIA EL ATRIO. DEMOLIENDO LAS EXISTENTES POR SU IRREGULARIDAD Y MAL ACABADO. SE CHORREARAN NUEVAS GRADAS CON REPELLO LAVADO. INSTALACION DE BALAUSTRAS DE CONCRETO REBATADOS CON VIGA CHORREADA. SE INCLUYE LA REUBICACION Y CONSTRUCCION DE NUEVAS COLUMNAS PARA LA INSTALACION DE PORTON DEL ATRIO.
  - ELIMINACION EXTERIOR CON 2 LAMPARAS MONTADAS EN POSTES EXISTENTES AL FRENTE DEL TEMPLO. LAMPARAS RECTANGULARES DE EMPOTRAR CON BOMBILLOS DE 60 WATT Y 8 POSTES EN ACABADO VERDE ANTIQUE DE UN FAROL DE 100 WATT UN FAROL DE 100 WATT Y DE 2.50 M. DE ALTURA. CONTROLADOS CON RELOJ.
  - ELIMINACION DE ENCHAPI DEL SEPULCRO, SUSTITUYENDOLO CON REPELLO LAVADO DE POLVO DE PIEDRA. SE INCLUYE LA REPARACION DE LA REJA PARA PARTIENDA CON ESMAILTE ANTIOXIDATIVO TIPO MINIO EN COLOR NEGRO.
  - REPARACION DE DESAGUE PLUVIAL EN COSTADO SUR DEL TEMPLO. EXCAVANDO DONDE SE ENCUENTRA EL EXISTENTE Y COLOCANDO EN SU LUGAR TUBERIA DE PVC CON SU RESPECTIVA CAJA DE REGISTRO DE ENTRADA.
  - ELIMINACION DE ENCHAPI DE TABLILLA DEL PRESBITERIO Y RESANAR BASE REPELLADA. SE CONSTRUIRA CIELO EN GYPSUM DEBIDAMENTE EMPASTADO, SELLADO Y PINTADO A DOS MANOS CON PINTURA ACRILICA. SE REUBICARAN LAS INSTALACIONES ELECTRICAS, INCLUYENDO LOS TOMAS PARA SONIDO EN LAS AREAS DONDE SEA POSIBLE SIN AFECTAR POSOS ORIGINALES U OTROS.
  - COLOCACION DE CRUZ.
  - CONSTRUCCION DE ENTREPISO EN CAMPANARIO CON ESTRUCTURA METALICA EN TUBO DE 3" X 3" O CADERNILES DE 7" EN MADERA SEMIPIRA. EL PISO MACHIMBRADO DE 1" X 5", BARNIZADO CON POLIURETANO.
  - INSTALACION DE ACRILICO TRANSPARENTE DE 2.4 MM. CUBRIENDO LOS BUQUES DE LAS CELOSIAS DEL CAMPANARIO, ANGLADO CON ANGULARES DE 1".
  - GOTERAS EN CUPULA DE TORRE.
  - RESTAURACION DE LAS PUERTAS DEL TEMPLO, REMOVIENDO LA PINTURA EXISTENTE Y APLICANDO 2 MANOS DE BARNIZ ENTINTADO. SE INCLUYE EL CAMBIO DEL PICAPORTE Y/O ALDABANAS, ADIBANAS DE LAS SECCIONES DE MANOS DABANAS Y LLAVES EN SACRISTIA.
  - RESANAR LOS REPELLOS INTERIORS DEL TEMPLO PICANDO EL REPELLO DAÑADO Y REPELLANDO DE NUEVO UTILIZANDO ADITIVOS PARA LOGRAR ADMESION Y SECADO GRADUAL. NO SE INCLUYE REPAINT NI PINTURA.
  - TRASLADO DE SACRISTIA. INSTALANDO PILA NUEVA, CONSTRUYENDO CLOSET CON PUERTAS DE CELOSIAS EN ORO, TRASLADO DE MUEBLES Y CONSTRUCCION DE DUCTO EN LAMINA DE JUPA PARA CUBRIR TUBERIA ELECTRICA.
  - CAMBIO DE VIDRIOS EN VENTANALES DEL TEMPLO UTILIZANDO LA COMBINACION DE COLORES AZUL, VERDE Y VINO. SELLANDO LAS JUNTAS CON DURETAN BLANCO.
  - AMPLIACION DE INGRESO OESTE, REUBICANDO Y CONSTRUYENDO LAS NUEVAS COLUMNAS PARA LA INSTALACION DE PORTON DEL ATRIO.
  - CHORREA DE ACERAS EN PERIMETRO DEL TEMPLO Y EL ATRIO, ELIMINANDO EL MATERIAL EXISTENTE, CHORREANDO DE NUEVO Y HACIENDO EL REPELLO LAVADO EN TODA EL AREA.
  - SUSTITUCION DE MOSAICOS EN ATRIO Y ENTRADAS LATERALES POR MOSAICOS CON EL MISMO DISEÑO Y LA MISMA COMBINACION DE COLORES PARA CONSERVAR EL DISEÑO ORIGINAL.
  - CONSTRUCCION DE ACERA DE 1.50 M. DE ANCHO ENTRE PARQUEO DE CASA CURAL Y ACERA DE ACCESO AL TEMPLO EN COSTADO SUR. CHORREA DE PARQUEO CONTIGUO A CASA CURAL. EL REPELLO EN LAS 2 AREAS SERA PLANCHADO CON MEZCLA FINA.
  - PINTURA DE PAREDES INTERIAS DEL TEMPLO CON DOS CAPAS DE PINTURA SATINADA HIGH STANDARD O SIMILAR.

Contrato OC-376648  
 Monto tasado €19.600.000,00  
 Fecha: 19/09/2006  
 SU-719157-001  
 Escala: A-0471 Tamaño: 550 mm  
 Propiet: TEMPORALIDADES DE LA ARQUIDIOCESIS DE SAN JOSE  
 Factura: OC-1186652  
 Cheque: 2986245-5  
 Banco: BANCO POPULAR

*Andrés Rodríguez Venegas*

PROYECTO  
**RAMPA, ACERA, GRADAS Y REPARACIONES DE IGLESIA DE MATA DE PLATANO CON ESPECIFICACIONES SOLICITADAS POR EL MINISTERIO DE SALUD DE GOICOECHEA Y DEPARTAMENTO DE INGENIERIA DE BOMBEROS.**

PROPIETARIO  
**TEMPORALIDADES DE LA ARQUIDIOCESIS DE SAN JOSE**

**CONPROCA**

PROVINCIA 1° SAN JOSE CANTON 8° GOICOECHEA DISTRITO 4° MATA DE PLATANO

ARQUITECTO  
**MANUEL GUTIERREZ R.**

DIBUJO ANDRES RODRIGUEZ VENEGAS

PROFESIONAL RESPONSABLE  
 NOMBRE *Manuel Gutierrez Rojas*  
 FIRMA *Manuel Gutierrez Rojas* No. REG. A-471

PROFESIONAL RESPONSABLE DIRECCION TECNICA  
 NOMBRE *Manuel Gutierrez Rojas*  
 FIRMA *Manuel Gutierrez Rojas* No. REG. A-471

INFORMACION DEL REGISTRO PUBLICO  
 PROPIETARIO TEMPORALIDADES DE LA ARQUIDIOCESIS DE SAN JOSE  
 N° DE CATASTRO: S2-27745-95  
 SITAS: FOLIO REAL: 1083361-000

CONTENIDO  
 INDICE LOCALIZACION PLANTA DE CONJUNTO TABLA

| ESCALA   | FECHA      | LAMINA  |
|----------|------------|---------|
| INDICADA | JUNIO 2006 | 01 / 05 |

**INDICE GENERAL**

|           |  |  |
|-----------|--|--|
| LAMINA A1 | - INDICE GENERAL<br>- TABLA              | - PLANTA DE CONJUNTO<br>- LOCALIZACION |
| LAMINA A2 | - PLANTA DE DISTRIBUCION ARQUITECTONICA  |  |
| LAMINA A3 | - ELEVACIONES INDICADAS<br>- CORTE 1 - 1 | - DETALLE DE ENTREPISO                 |
| LAMINA A4 | - ELEVACIONES INTERIORES INDICADAS       |  |
| LAMINA A5 | - INFORMACION ELECTRICA.                 |  |

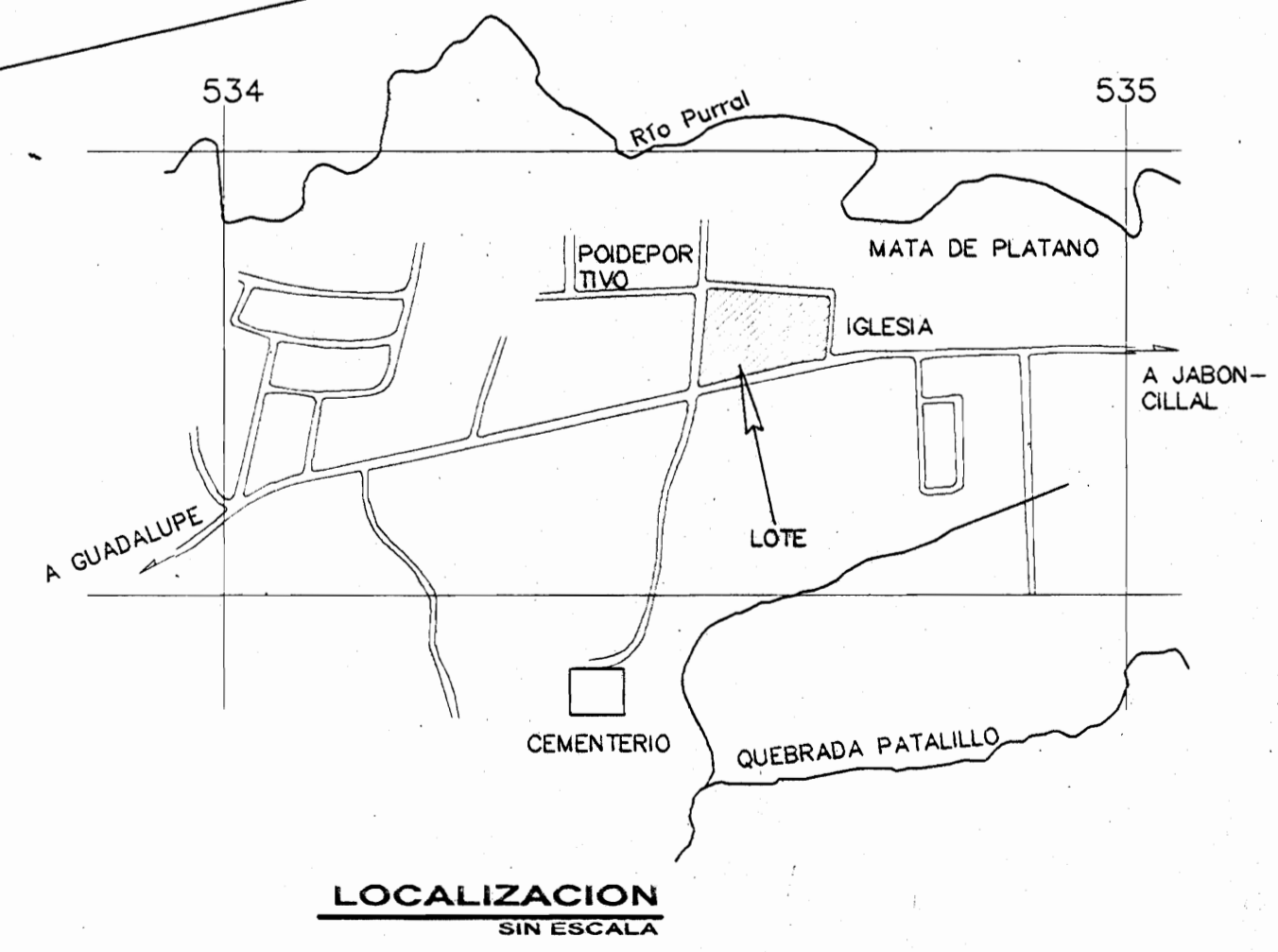

**LOCALIZACION**  
SIN ESCALA

**PLANTA DE CONJUNTO**  
ESCALA 1:250



Contrato OC-376648  
 Monto tasado: \$19.600.000,00  
 Fecha: 19/09/2006  
 S2-715157-2001  
 Profes.: A-0471 Tamaño: 550 m3  
 Propriet.: TEMPORALIDADES DE LA ARQUIDIOCESIS I  
 Factura: OC-1186652  
 Cheque: 2999995-5  
 Banco: BANCO POPULAR

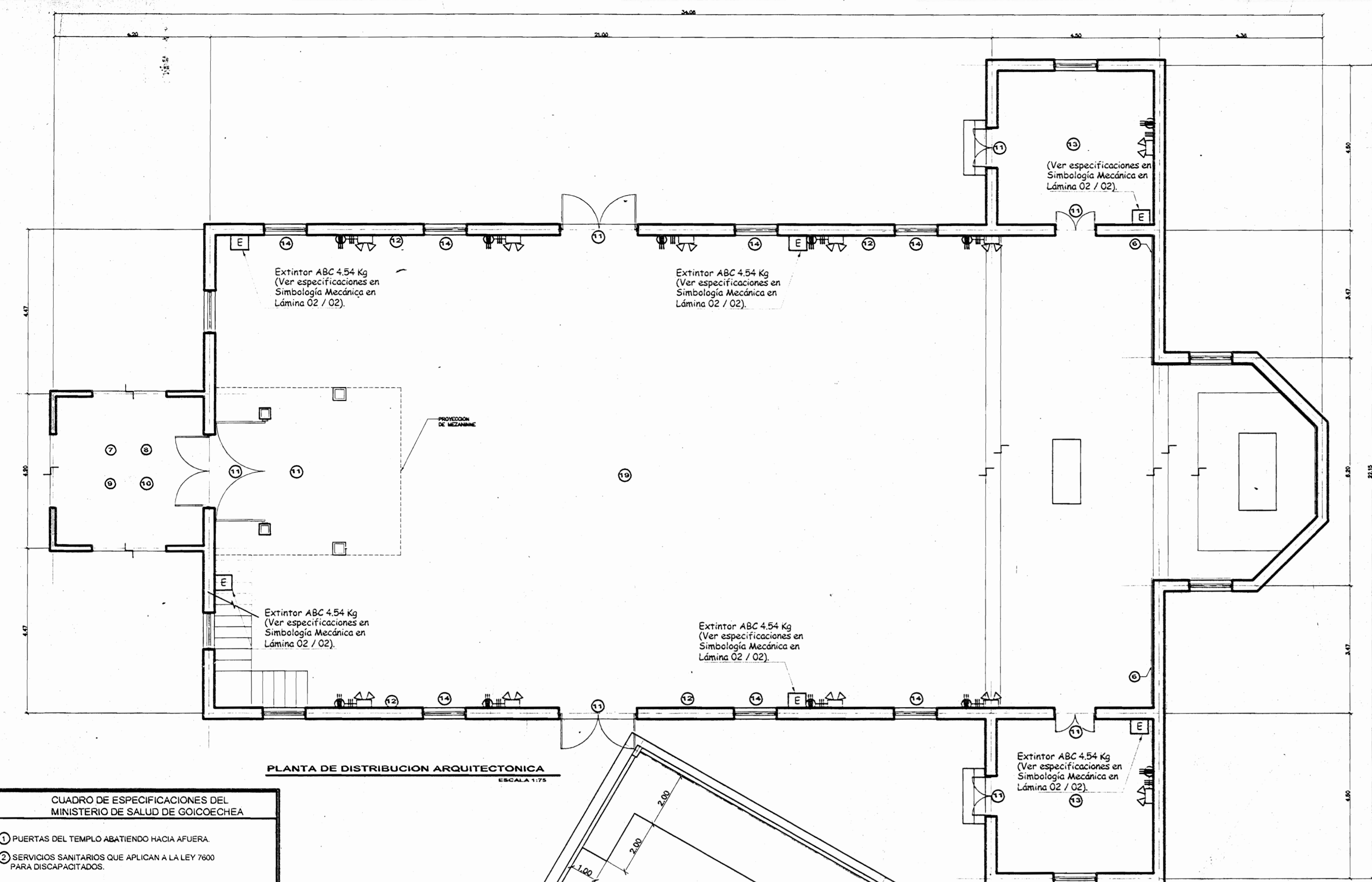

PLANTA DE DISTRIBUCION ARQUITECTONICA  
ESCALA 1:175

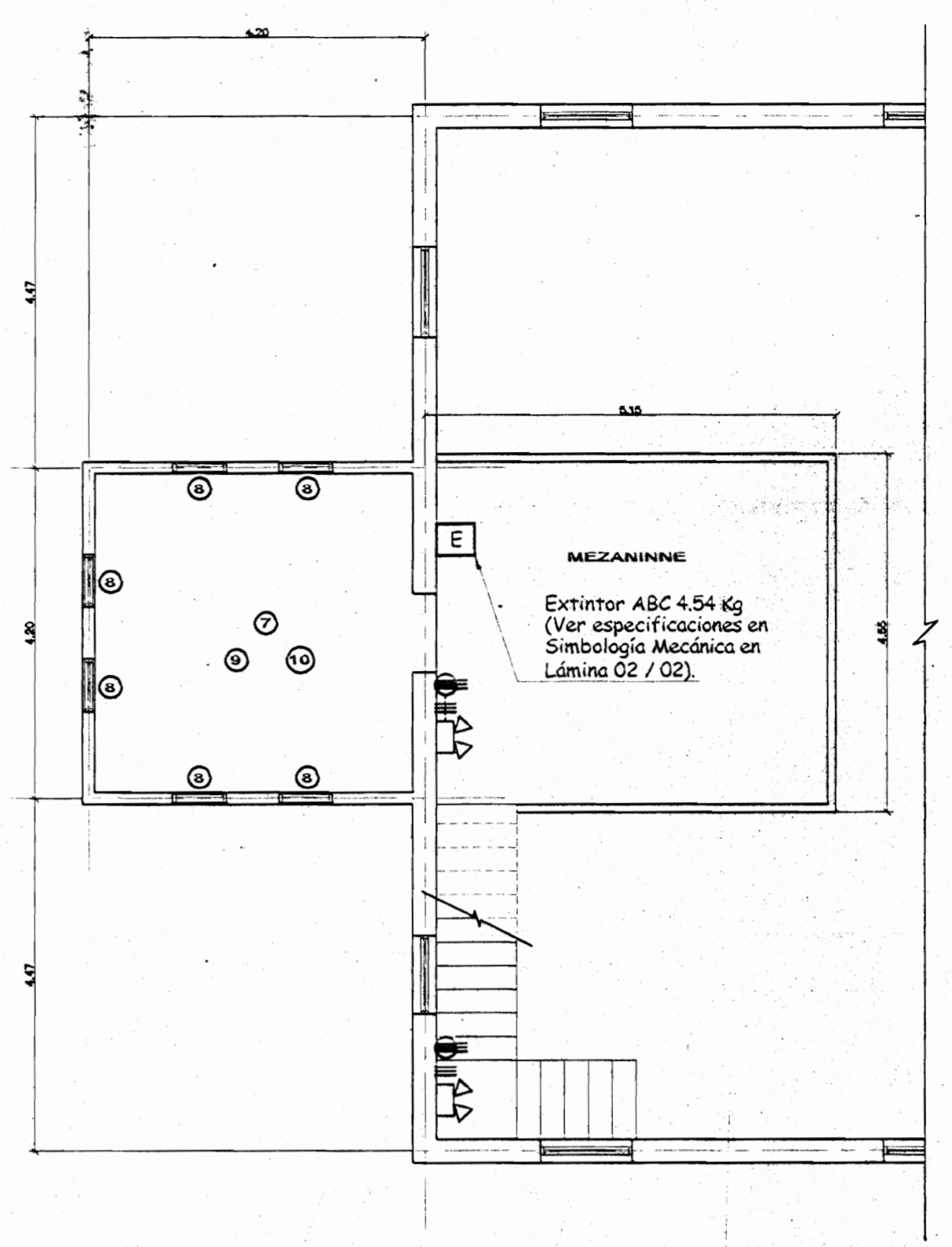

PLANTA DE ARQUITECTONICA DE MEZANINNE  
ESCALA 1:75

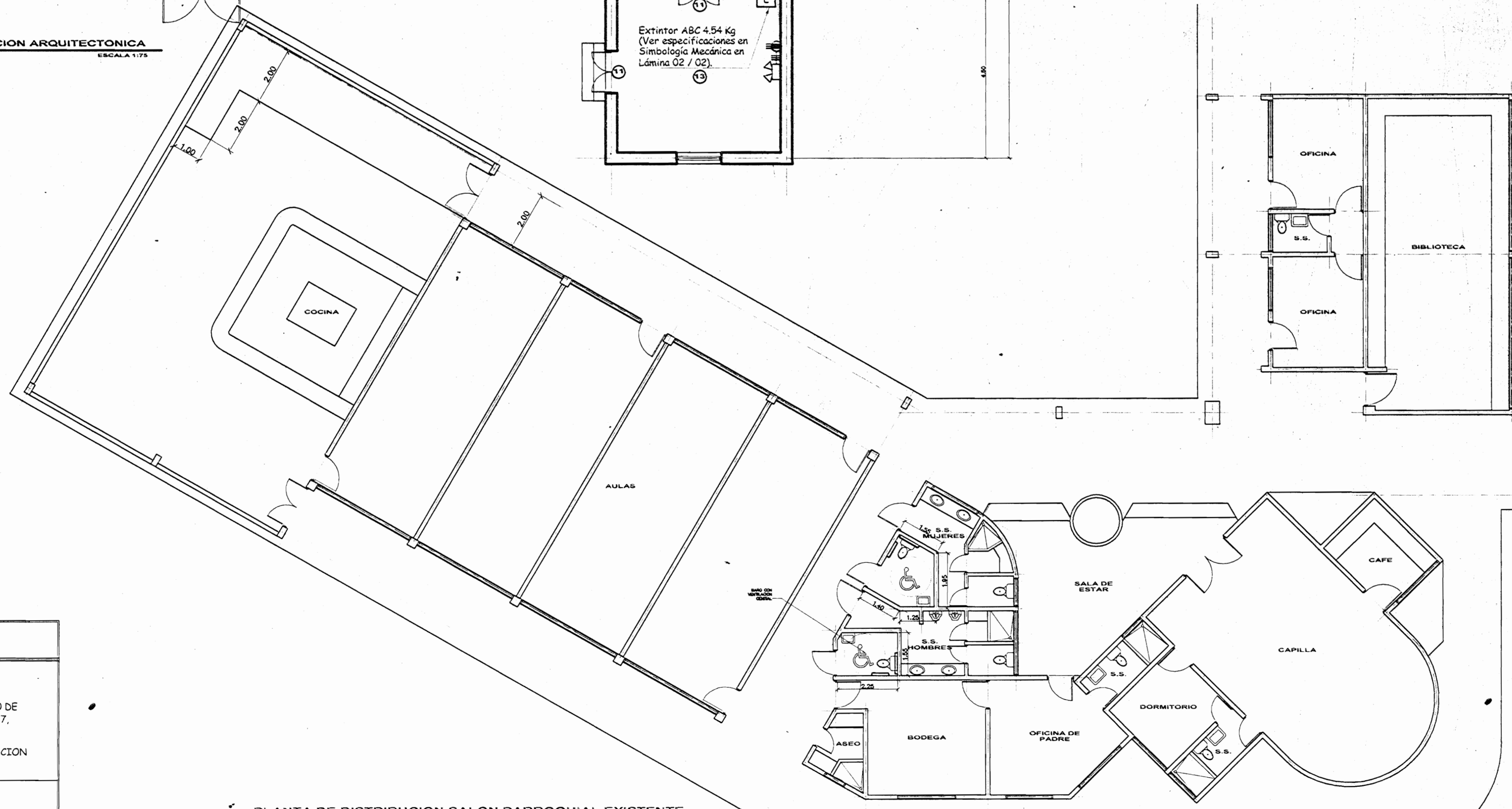

PLANTA DE DISTRIBUCION SALON PARROQUIAL EXISTENTE  
ESCALA 1:100

CUADRO DE ESPECIFICACIONES DEL MINISTERIO DE SALUD DE GOICOECHEA

- ① PUERTAS DEL TEMPLO ABATIENDO HACIA AFUERA
- ② SERVICIOS SANITARIOS QUE APLICAN A LA LEY 7600 PARA DISCAPACITADOS.

CUADRO DE AREAS

|   |           |
|---|-----------|
| RAMPA PARA MINUSVALIDOS                     | 67.70 m2  |
| REPARACION Y AMPLIACION DE GRADAS           | 248.40 m2 |
| UN ENTREPISO DE CAMPANARIO                  | 16.00 m2  |
| ACERAS CIRCUNDANTES DEL TEMPLO Y ACCESO SUR | 215.00 m2 |
| ACERA SUR DE CASA CURAL                     | 35.00 m2  |
| TOTAL                                       | 582.10 m2 |

CUADRO DE EMERGENCIA

|  |  |
|--|--|
|  | -LAMPARA DE EMERGENCIA: 90 MINUTOS DE AUTONOMIA, CON SEGUN NFPA 101, CAPITULO 7, SECCION 7.9<br>-TOMA DE POTENCIA EN PARED A 2.40 MTS S.N.P.T. CON SELLO U.L.<br>-DESEMPEÑO DE 10 LUX PROMEDIADO EN EL INICIO Y 1 LUX A LO LARGO DE LAS VITAS MEDIDAS A NIVEL DEL SUELO, SEGUN NFPA 101, CAPITULO 7, SECCION 7.9 |
|  | -DESEMPEÑO AL FINAL DE LA CARGA DE LA BATERIA, PROMEDIADO NO MENOR A 6 LUX Y 0.6 LUX AL FINAL DE LA DURACION DE LA ILUMINACION SEGUN NFPA 101, CAPITULO 7, SECCION 7.9   |
|  | EXTINTOR DE POLVO QUIMICO ABC DE 4.54 Kg, A CADA Potter-Roemer modelo 9010, Listado UL/FM.   |

*Andrés Rodríguez Venegas*  
 PROYECTO: RAMPA, ACERA, GRADAS Y REPARACIONES DE IGLESIA DE MATA DE PLATANO CON ESPECIFICACIONES SOLICITADAS POR EL MINISTERIO DE SALUD DE GOICOECHEA Y DEPARTAMENTO DE INGENIERIA DE BOMBEROS.  
 PROPIETARIO: TEMPORALIDADES DE LA ARQUIDIOCESIS DE SAN JOSE  
  
 PROVINCIA: 1° SAN JOSE | CANTON: 3° GOICOECHEA | DISTRITO: 4° MATA DE PLATANO  
 ARQUITECTO: MANUEL GUTIERREZ R.  
 DIBUJO: ANDRES RODRIGUEZ VENEGAS  
 PROFESIONAL RESPONSABLE: MANUEL GUTIERREZ ROJAS  
 FIRMA: *Manuel Gutierrez Rojas* No. REG. A-471  
 PROFESIONAL RESPONSABLE DIRECCION TECNICA: MANUEL GUTIERREZ ROJAS  
 FIRMA: *Manuel Gutierrez Rojas* No. REG. A-471  
 INFORMACION DEL REGISTRO PUBLICO: TEMPORALIDADES DE LA ARQUIDIOCESIS DE SAN JOSE  
 N° DE CATASTRO: SJ-272745-95  
 SITAS: FOLIO REAL: 1083361-000  
 CONTENIDO: PLANTA DE DISTRIBUCION ARQUITECTONICA, PLANTA DE DISTRIBUCION DE MEZANINNE Y CAMPANARIO  

|          |            |         |
|----------|------------|---------|
| ESCALA   | FECHA      | LAMINA  |
| INDICADA | JUNIO 2006 | 02 / 04 |



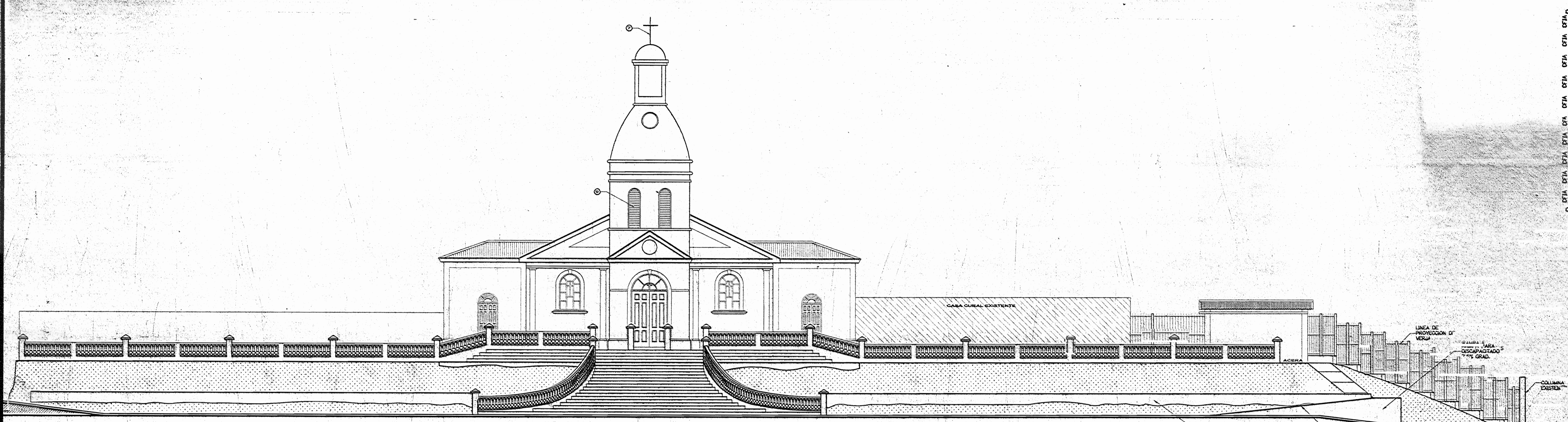

ELEVACION OESTE REMODELADA  
ESCALA 1:100

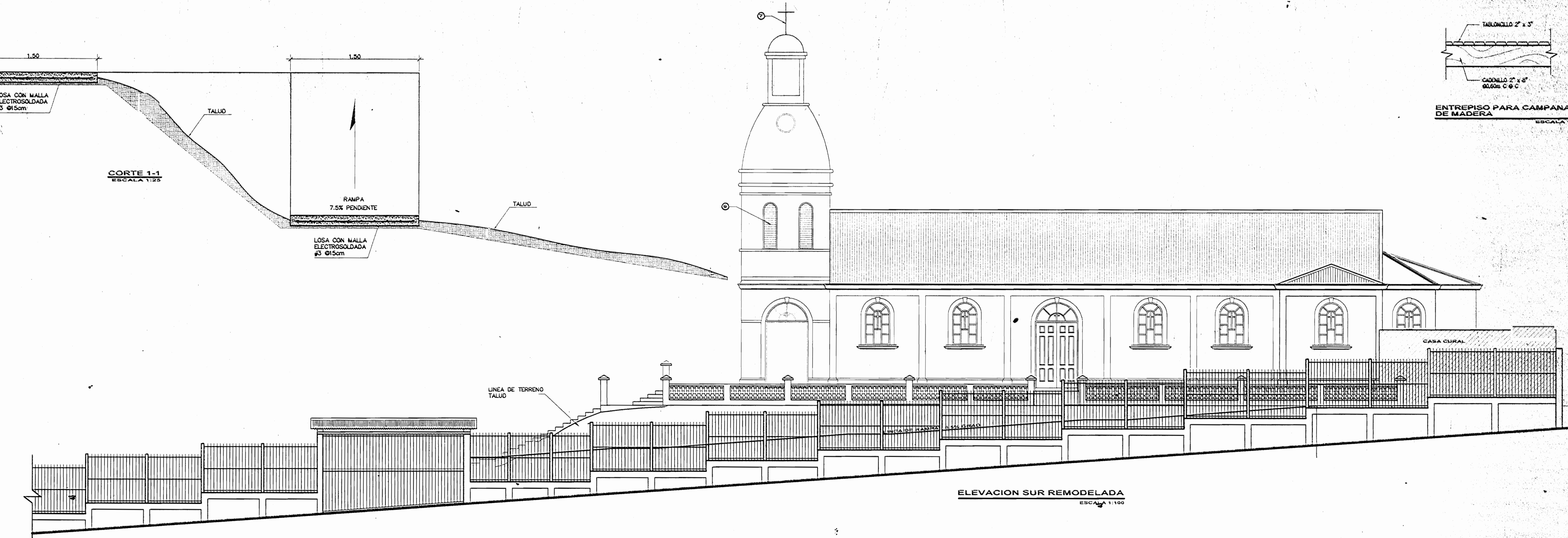
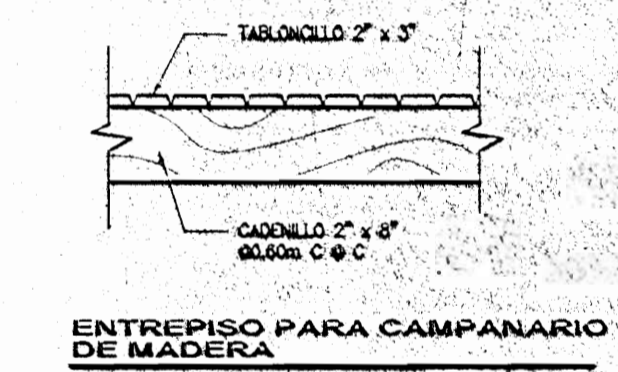
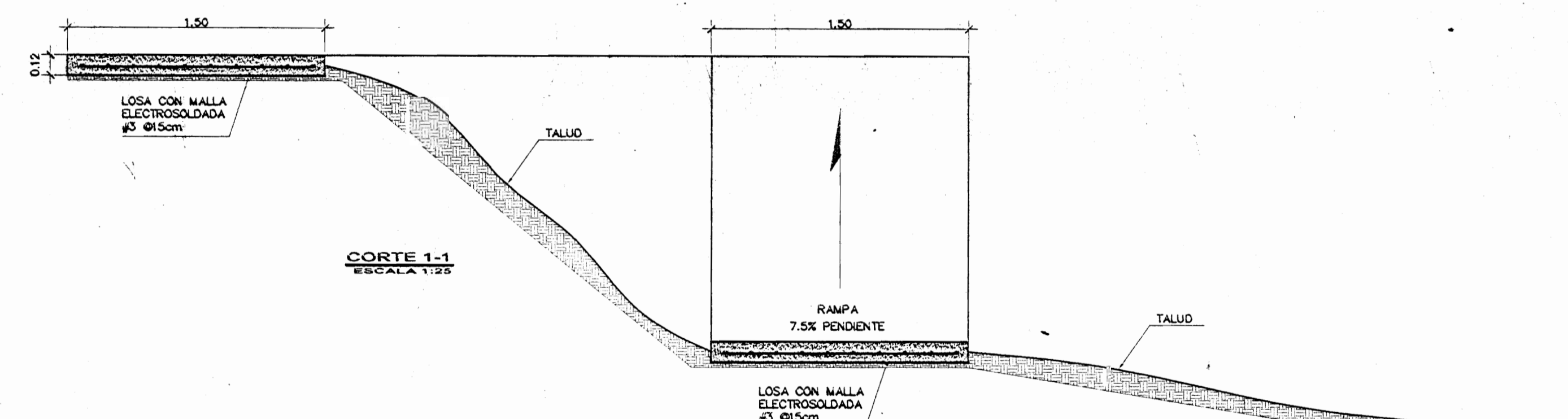

ELEVACION SUR REMODELADA  
ESCALA 1:100

CONTRATO: OC-376648  
 MONTO TASADA: \$19.600.000,00  
 FECHA: 21/07/2006  
 CATASTRO: SJ-715157-2001  
 AREA TRAMITADA: 550 M2  
 PROFESIONISTA: A-0471  
 PROPIETARIO: TEMPORALIDADES DE ARQUIDIOCESIS DE SAN JOSE  
 N° DE BLOQUE: 54142  
 FACTURA: 1186652  
 TIPO DE PAGO: EFECTIVO  
 N° DE CHEQUE:  
 PROYECTO: IGLESIA

*Santha Luis B*

PROYECTO:  
 RAMPAS, ACERAS, GRADAS Y REPARACIONES DE IGLESIA DE MATA DE PLATANO

PROPIETARIO:  
 TEMPORALIDADES DE LA ARQUIDIOCESIS DE SAN JOSE



PROVINCIA: 1° SAN JOSE  
 CANTON: 8° GONZALEZ  
 DISTRITO:

ARQUITECTO:  
 MANUEL GUTIERREZ R.

DIBUJO: ANDRES RODRIGUEZ VENEGAS

PROFESIONAL RESPONSABLE:  
 NOMBRE: MANUEL GUTIERREZ RIVAS  
 FIRMA: *[Signature]* No. REG. A-471

PROFESIONAL RESPONSABLE DIRECCION TECNICA:  
 NOMBRE: MANUEL GUTIERREZ RIVAS  
 FIRMA: *[Signature]* No. REG. A-471

INFORMACION DEL REGISTRO PUBLICO TEMPORALIDADES DE LA ARQUIDIOCESIS DE SAN JOSE:  
 N° DE CATASTRO: SJ-715157-2001  
 SITIOS: FOLIO: 74, TOMO: 8991

CONTENIDO:  
 ELEVACIONES REMODELADAS (INDICADAS)  
 CORTE 1-1

COPIA: FECHA: LAMINA:  
 INDICADA JUNIO 2006 03 / 05



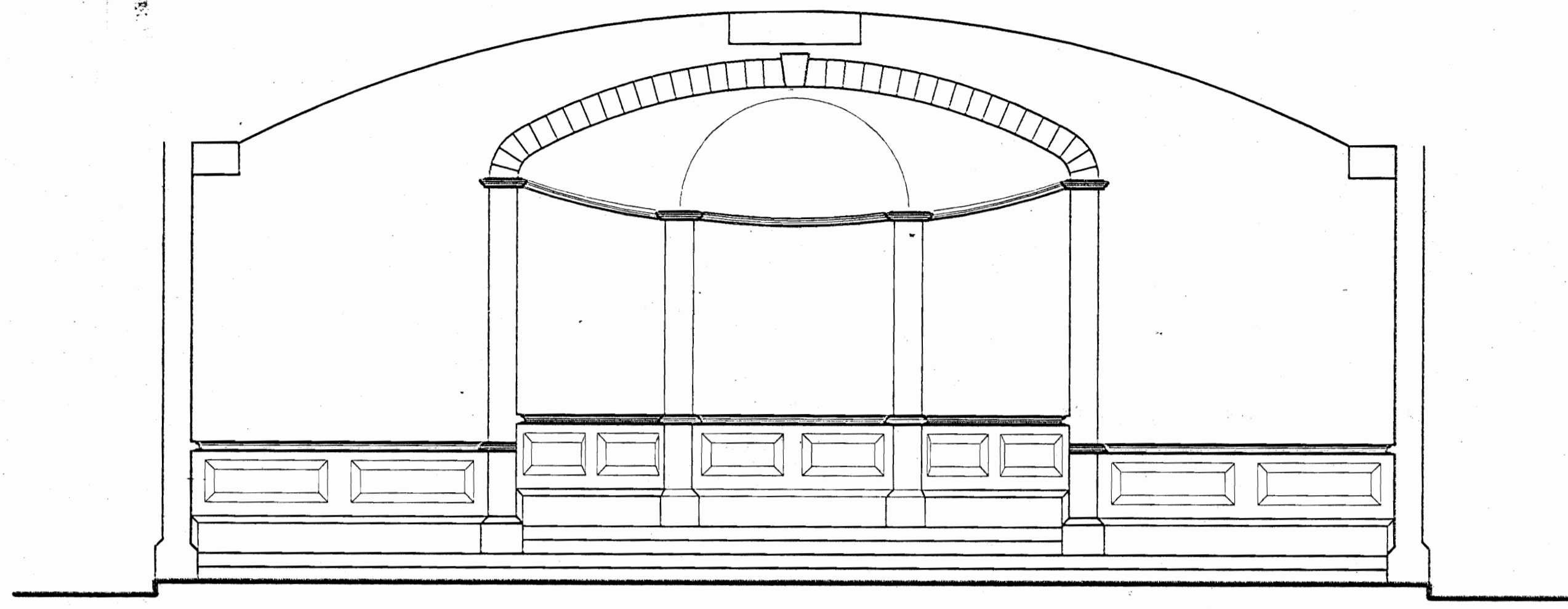

**ELEVACION INTERNA DE ALTAR**  
ESCALA 1:75



**ELEVACION INTERNA DE ENTRADA**  
ESCALA 1:50

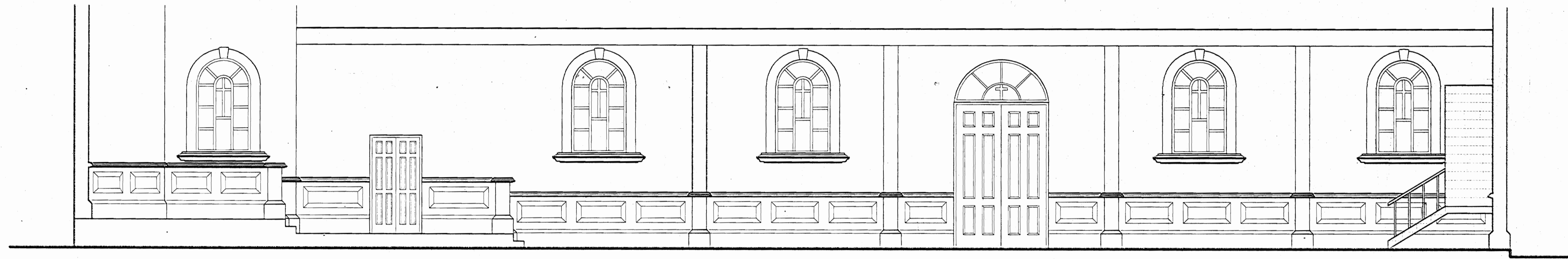

**ELEVACION LATERAL**  
ESCALA 1:50

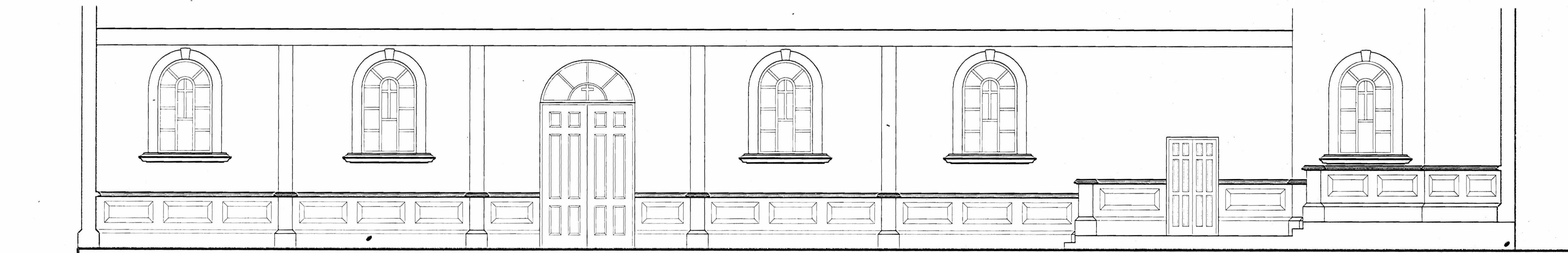

**ELEVACION INTERNA LATERAL**  
ESCALA 1:50

OC-376648  
Monto Tasado: \$19.600.000.00  
Fecha: 21/07/2006  
Catastro: SJ-715157-2001  
Año tramitado: 550 M2  
Propietario: TEMPORALIDADES DE ARQUIDIOCESIS  
Nº de Bitácora: 541-42  
Factura: 1186652  
Tipo de Pago: EFECTIVO  
Nº de cheque:  
Proyecto: IGLESIA

*Sandra Luis B*

PROYECTO:  
**RAMPA, ACERA, GRADAS  
Y REPARACIONES DE  
IGLESIA DE SANTA DE MATANZAS**

PROPIETARIO:  
**TEMPORALIDADES DE LA  
ARQUIDIOCESIS DE  
SAN JOSE**



PROVINCIA: 1º SAN JOSE  
CANTON: 3ª GODOIGNEA  
DEPARTAMENTO: SANTA DE MATANZAS

ARQUITECTO:  
**MANUEL G. TIERRERIZ R.**

DIBUJO: ANDRES RODRIGUEZ VENEGAS

PROFESIONAL RESPONSABLE:  
NOMBRE: MANUEL G. TIERRERIZ ROSAS  
FIRMA: *[Firma]* No. REG. A-471

PROFESIONAL RESPONSABLE DIRECCION TECNICA:  
NOMBRE: MANUEL G. TIERRERIZ ROSAS  
FIRMA: *[Firma]* No. REG. A-471

INFORMACION DEL REGISTRO PUBLICO:  
PROPIETARIO: TEMPORALIDADES DE LA ARQUIDIOCESIS DE SAN JOSE  
Nº DE CATASTRO: SJ-715157-2001  
SITAS: FOLIO: 74, TOMO: 8591

CONTENIDO:  
ELEVACIONES INTERNAS (INDICADAS)

| ESCALA   | FECHA      | LAMINA  |
|----------|------------|---------|
| INDICADA | JUNIO 2006 | 04 / 05 |



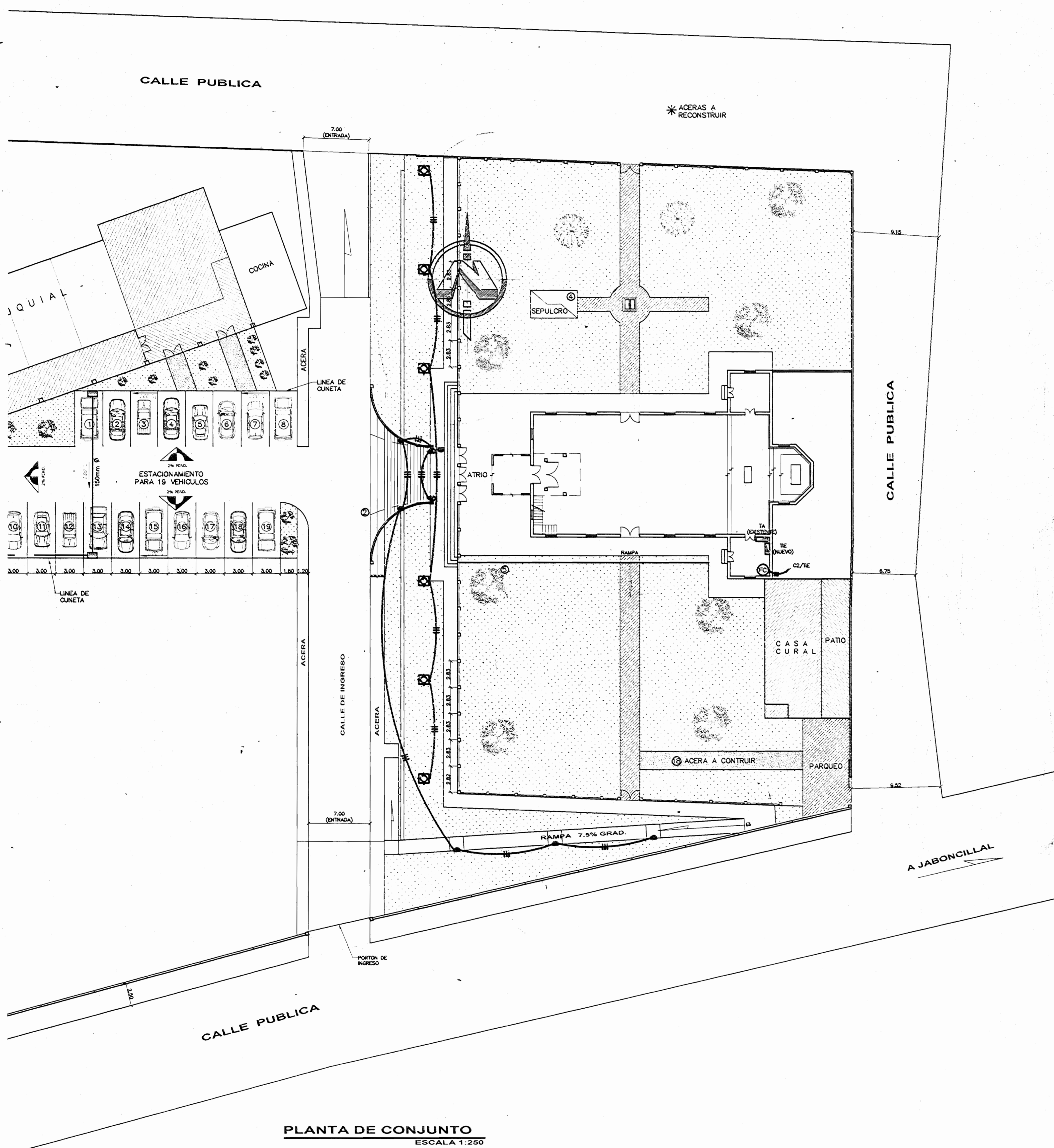

### SIMBOLOGIA ELECTRICA

|  |  |
|--|--|
|  | SALIDA PARA LUMINARIA HID DE METALAC SIMILAR AL MODELO 2760-2-175-MET-240V DE SYLVANIA, 210W, 240V 4.5m SNPT |
|  | SALIDA PARA LAMPARA INCANDESCENTE EXTERIOR TIPO REFLECTOR, 150W, 120V  |
|  | SALIDA PARA LUMINARIA DE PARED FLUORESCENTE 0.6 SNPT SIMILAR AL MODELO 432-FQ DE HUBBELL, 9W, 120V.          |
|  | FOTOCELDA SOBRE TECHO, 120V  |
|  | TABLERO DE DISTRIBUCION ELECTRICA A 1.7m DE PARTE SUPERIOR, 120/240V.  |
|  | CONDUCTOR ELECTRICO DEBIDAMENTE ENTUBADO POR PISO O PARED Y EL NUMERO DE CONDUCTORES INDICADO                |

### TABLERO DE DISTRIBUCION "TIE"

| CTO | DESCRIPCION                   | P/A  | VOLTIOS | WATTS | FASE | CALIBRE THHN | CONDUIT | ΔV % |
|-----|-------------------------------|------|---------|-------|------|--------------|---------|------|
| 1   | ILUMINACION EXTERIOR POSTES   | 2/30 | 240     | 1250  | ABT  | 2#10-1#12    | 19      | 0.9  |
| 2   | ILUMINACION EXTERIOR LAMPARAS | 1/30 | 120     | 500   | ANT  | 3#12         | 19      | 0.5  |
| 3   |                               |      |         |       |      |              |         |      |
| 4   |                               |      |         |       |      |              |         |      |
| 5   |                               |      |         |       |      |              |         |      |
| 6   |                               |      |         |       |      |              |         |      |

CARGA CONECTADA 1760 W  
 FACTOR DE POTENCIA 0.9  
 FASE A= 10.5 Amp.  
 FASE B= 5.8 Amp.

FACTOR DE DEMANDA 1  
 CARGA DEMANDADA 1790 W  
 FASE A= 10.5 Amp.  
 FASE B= 5.8 Amp.  
 ΔV (X)= 0.2%

TABLERO: 4 ESPACIOS, 1 FASES, CAPACIDADES DE BARRAS 125 Amp.  
 CON BARRAS DE NEUTRO Y TIERRA INDEPENDIENTES.  
 IGUAL O SIMILAR AL MODELO C-4 DE CUTLER HAMMER

ALIMENTACION: 3#8-1#10 AWG THHN  
 CONDUIT: 25mmø, PVC

INTERRUPTOR DE SEGURIDAD 40 Amp.

- ### NOTAS ELECTRICAS
- SE ACATARAN TODAS LAS NORMAS DE LA COMPAÑIA DE SERVICIO ELECTRICO RESPETANDO EL NEC.
  - TODOS LOS CONDUCTORES IRAN ENTUBADOS POR PAREDES Y PISOS.
  - LAS CURVAS Y LAS UNIONES PARA TUBERIAS PVC SERAN DE FABRICA NO SE PERMITE EL USO FABRICADAS EN SITIO. LA UNION DE ESTAS PARTES DE TUBERIA PVC SE HARA CON PEGAMENTO ADECUADO.
  - LA UNION DE TUBERIAS A CAJAS DE REGISTRO Y TABLEROS SE REALIZARA CON CONECTORES METALICOS APROPIADOS.
  - LAS CAJAS DE REGISTRO SERAN DE LAMINA METALICA GALVANIZADA, LAS CUALES LLEVARAN TAPA DONDE CORRESPONDA. LOS TIPOS DE CAJA A UTILIZAR SERAN:  
 RECTANGULAR (10.00x5.00cm)  
 OCTOGONAL (10.00cm DE DIAMETRO)  
 CUADRADA (10.00x10.00cm)  
 CUADRADA CON ARO DE REPELLO DE 1 GANG  
 CUADRADA CON ARO DE REPELLO DE 2 GANG
  - LAS CAJAS METALICAS DE TABLEROS E INTERRUPTORES DEBERAN QUEDAR SOLIDAMENTE ATERRIZADAS.
  - LOS EMPALMES SOLO SE ACEPTAN EN CAJAS DE REGISTRO CON UN MINIMO DE TRES CAPAS DE CINTA AISLANTE.
  - LA PROFUNDIDAD MAXIMA DEL BORDO EXTERIOR DE LAS CAJAS EN PARED SERA DE UN CENTIMETRO DE LA PARED TERMINADA.
  - TODA SALIDA EN PARED DEBERA LLEVAR CAJA METALICA.
  - LA TUBERIA EN PISOS DEBERA SER SECADA Y LIMPIADA ANTES DE LA INSTALACION DE LOS CONDUCTORES.
  - LAS CAJAS DE REGISTRO DEBEN ESTAR LIMPIAS Y LLEVAR DOS MANOS DE PINTURA ANTICORROSIVA ANTES DE PROCEDER A UTILIZARLAS.
  - TODOS LOS CONDUCTORES SERAN DE CALIBRE AWG CON AISLAMIENTO THHN.
  - NO SE PERMITIRA EL USO DE CONDUCTORES SOLIDOS EN NINGUN CASO
  - LOS CONDUCTORES SE UTILIZARAN Y CODIFICARAN POR COLOR DE ACUERDO A LA SIGUIENTE TABLA:
- | COLOR  | UTILIZACION |
|--------|-------------|
| ROJO   | FASE        |
| AZUL   | FASE        |
| NEGRO  | FASE        |
| BLANCO | NEUTRO      |
| VERDE  | TIERRA      |
- LOS TABLEROS ELECTRICOS DEVEN LLEVAR BARRAS A TIERRA INDEPENDIENTE DE LA BARRA DE NEUTROS.
  - LOS BAJANTES A LAS LAMPARAS DEBERAN IR EN UN CONDUCTOR TSI 2x14.

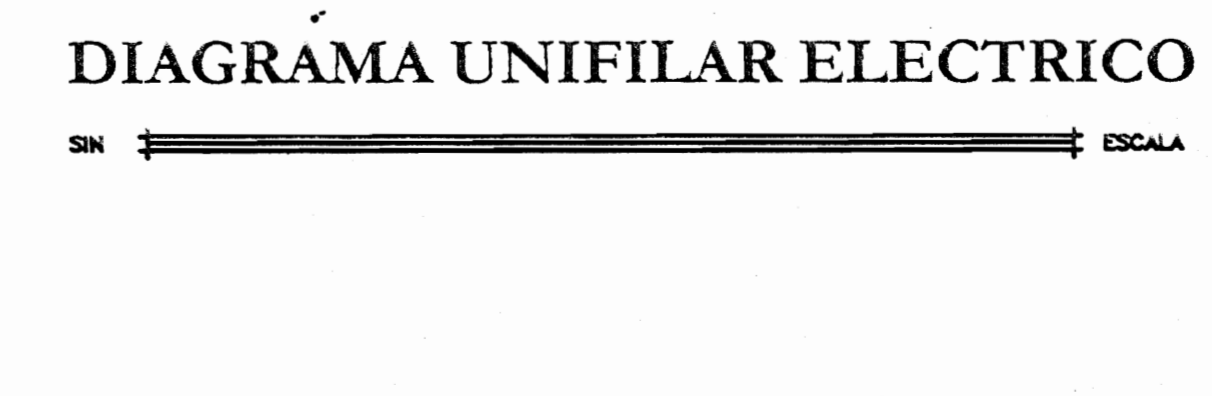
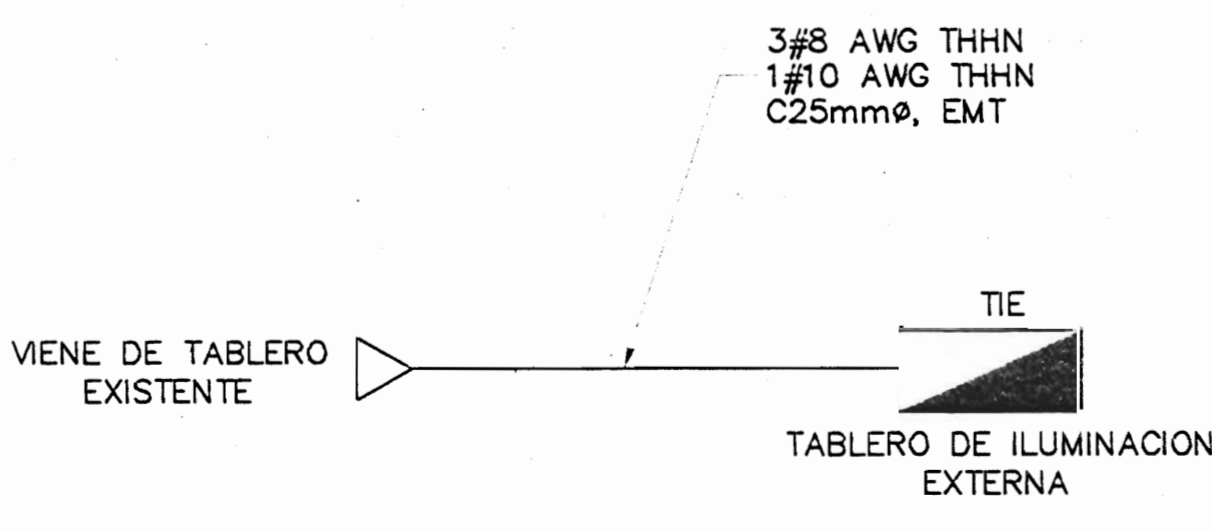

### TABLA RESUMEN DEL PROYECTO

PROYECTO SIN TRANSFORMADOR

|                    | TABLERO TIE |
|--------------------|-------------|
| KVA TOTALES        | 1.9         |
| KVA DEMANDADOS     | 1.9         |
| FACTOR DEMANDA     | 1.0         |
| FACTOR POTENCIA    | 0.9         |
| ACOMETIDA          |             |
| LINEAS VIVAS       | 2#8         |
| NEUTRO             | 1#10        |
| TIERRA             | 1#10        |
| LONGITUD           | 15 metros   |
| VOLTAJE NOMINAL    | 120/240     |
| VOLTAJE CALCULADO  | 119.8/239.5 |
| % CAIDA DE VOLTAJE | 0.2         |

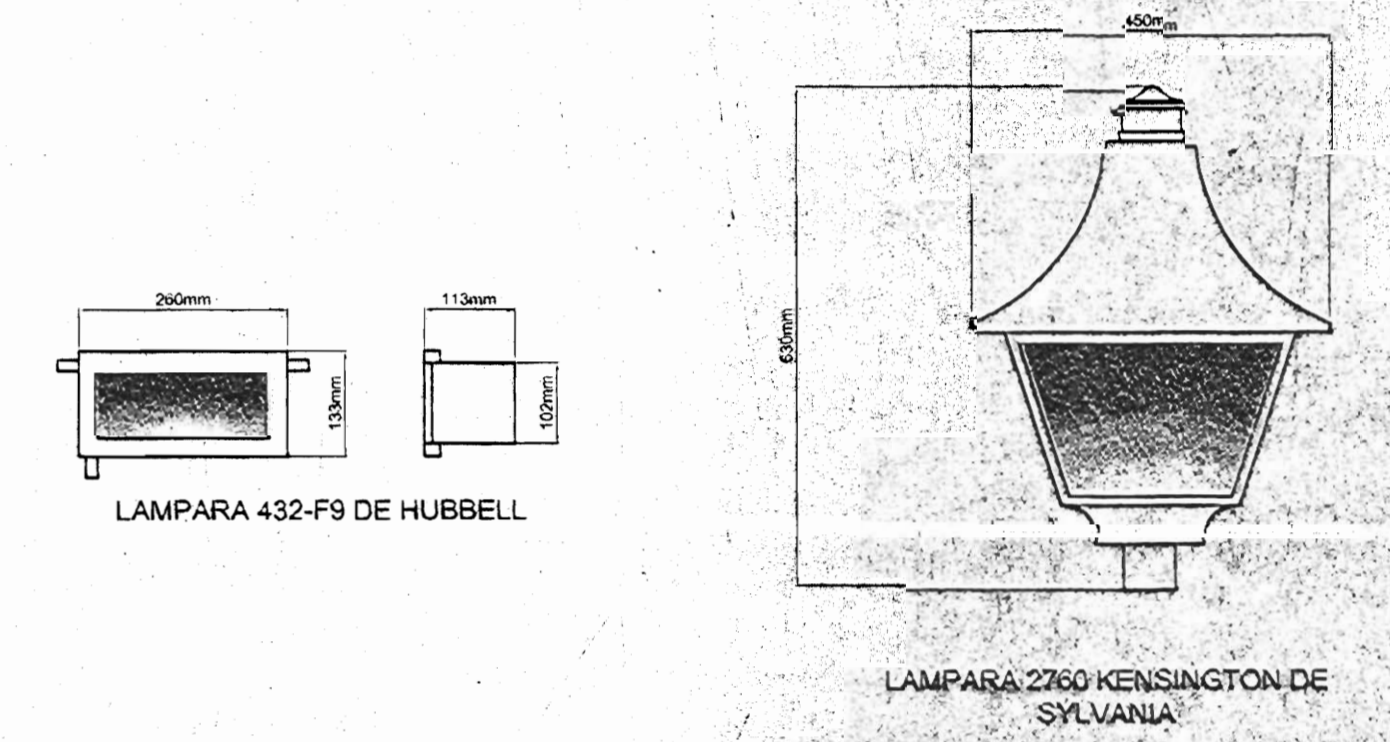

DETALLES DE LAMPARAS  
 SIN ESCALA

PROYECTO: RANCHA, ACERA, GRADAS Y REPARACIONES DE IGLESIA DE MATA DE PLATANO

PROPIETARIO: TEMPORALIDADES DE LA ARQUIDIOCESIS DE SAN JOSE

CONPROCA

PROYECTO: TEMPORALIDADES DE LA ARQUIDIOCESIS DE SAN JOSE

ARQUITECTO: MANUEL GUTIERREZ R.

DIBUJO ELECTRICO: J. ANDEMENA

PROFESIONAL RESPONSABLE DISEÑO ELECTRICO: DR. MANUEL GUTIERREZ R.

PROFESIONAL RESPONSABLE DIRECCION TECNICA: MANUEL GUTIERREZ R.

INFORMACION DEL REGISTRO PUBLICO: TEMPORALIDADES DE LA ARQUIDIOCESIS DE SAN JOSE

PROPIETARIO: TEMPORALIDADES DE LA ARQUIDIOCESIS DE SAN JOSE

Nº DE CATASTRO: SJ-715157-2001

SITAS: FOLIO: 74, TOMO: 8591

CONTENIDO: PLANTA DE CONJUNTO ILUMINACION EXTERIOR, DIAGRAMA UNIFILAR, TABLAS Y NOTAS, DETALLES

| ESCALA   | FECHA      | LAMINA  |
|----------|------------|---------|
| INDICADA | JUNIO 2006 | 05 / 05 |

CONTRATO: OC-376648  
 MONTO TRABAJADO: \$19,600,000.00  
 FECHA: 21/07/2006  
 CATASTRO: SJ-715157-2001  
 AREA TRAMITADA: 550 M2  
 PROFESIONAL: A-0471  
 PROPIETARIO: TEMPORALIDADES DE ARQUIDIOCESIS DE SAN JOSE  
 Nº de Bitacora: 54142  
 Factura: 1186652  
 Tipo de Pago: EFECTIVO  
 Nº de cheque:  
 Proyecto: IGLESIA



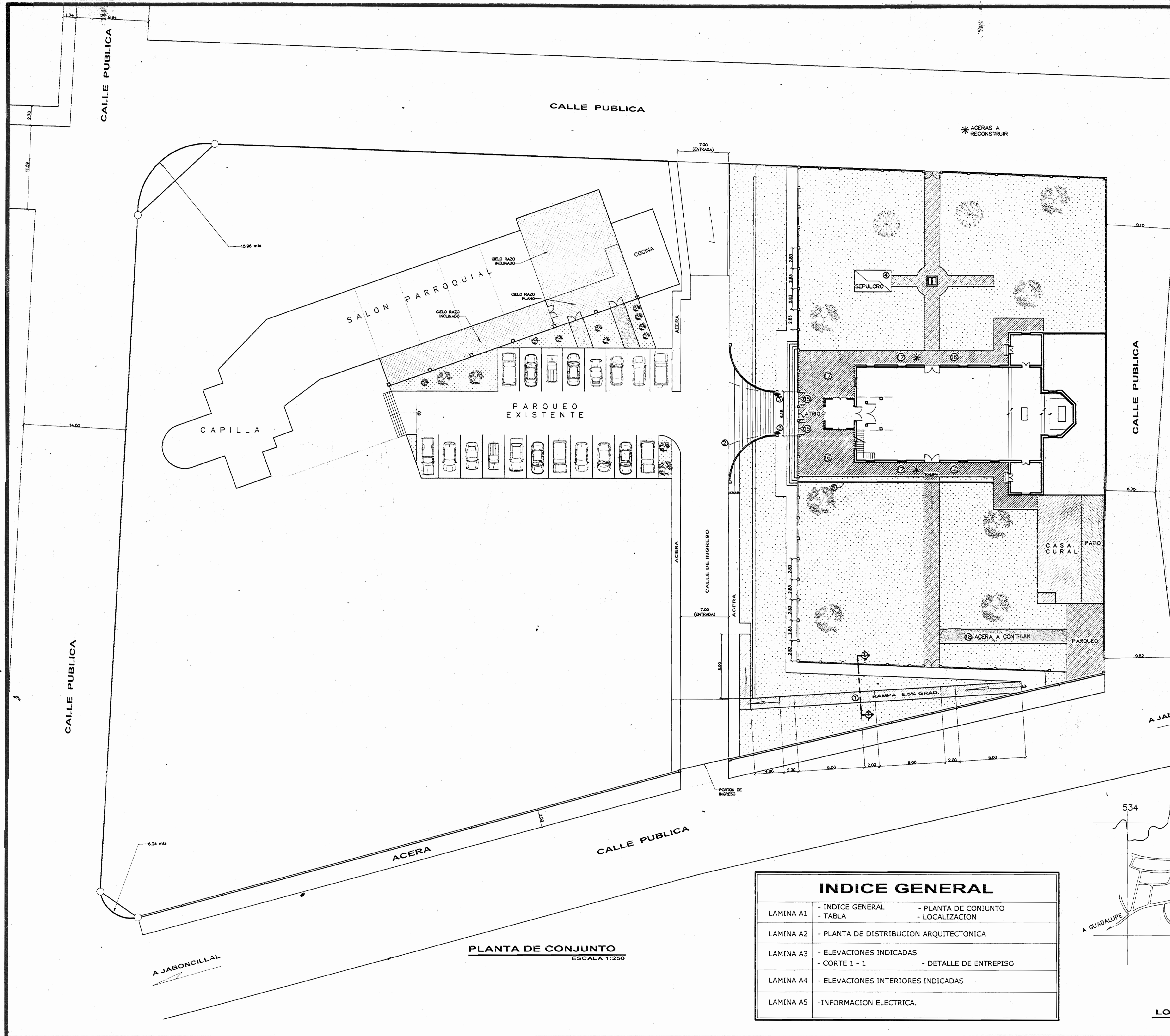

**REMODELACION DEL TEMPLO**

1 CONSTRUCCION DE RAMPA DE APROXIMADAMENTE 45 mt. LINEALES Y 1.25 mt DE ANCHO SOBRE MATERIAL COMPACTADO Y SOPORTADO A NUESTRO DISEÑO EN ESTE LADO Y ANCLADO A CEMENTO. SE INCLUYEN LAS PREVISTAS DE ALUMBRADO, SIN LAMPARAS NI CABLEADO  
 2 REPARACION Y AMPLIACION DE GRADAS HACIA EL ATRIO, DEMOLIENDO LAS EXISTENTES POR SU IRREGULARIDAD Y MAL ACABADO. SE CHORREARAN NUEVAS GRADAS CON REPELLO LAVADO. INSTALACION DE BARRANDEROS DE CONCRETO REMATADOS CON VIGA CHORREADA. SE INCLUYE LA REUBICACION Y CONSTRUCCION DE NUEVAS COLUMNAS PARA LA INSTALACION DE PORTON DEL ATRIO.  
 3 ILUMINACION EXTERIOR CON 2 LAMPARAS MONTADAS EN POSTES EXISTENTES AL FRENTE DEL TEMPLO. 10 LAMPARAS RECTANGULARES SE EMPOTRAN CON BOMBILLOS DE 50 watts Y 6 POSTES EN ACABADO VERDE ANTIGUO DE UN FAROL DE 100 watts UN FAROL DE 100 watts Y DE 2.80 mt DE ALTURA. CONTROLADOS CON RELOJ  
 4 ELIMINACION DE ENCHAPE DE TABLILLA DEL PRESBITERIO Y RESANAR BASE REPELLADA. SE CONSTRUYA CIELO EN GYPSUM DESDEMENTE EMPASTADO, SELLADO Y PINTADO A DOS MANOS CON PINTURA ACRILICA. SE REUBICARAN LAS INSTALACIONES ELECTRICAS, INCLUYENDO LOS TOMAS PARA SONIDO EN LAS AREAS DONDE SEA POSIBLE SIN AFECTAR PRECIOS ORIGINALES U OTROS.  
 5 REPARACION DE DESAGUE PLUVIAL EN COSTADO SUR DEL TEMPLO. EXCAVANDO DONDE SE ENCUENTRA EL EXISTENTE Y COLOCANDO EN SU LUGAR TUBERIA DE PVC CON SU RESPECTIVA CAJA DE REGISTRO DE ENTRADA.  
 6 ELIMINACION DE ENCHAPE DE TABLILLA DEL PRESBITERIO Y RESANAR BASE REPELLADA. SE CONSTRUYA CIELO EN GYPSUM DESDEMENTE EMPASTADO, SELLADO Y PINTADO A DOS MANOS CON PINTURA ACRILICA. SE REUBICARAN LAS INSTALACIONES ELECTRICAS, INCLUYENDO LOS TOMAS PARA SONIDO EN LAS AREAS DONDE SEA POSIBLE SIN AFECTAR PRECIOS ORIGINALES U OTROS.  
 7 COLOCACION DE CRUZ  
 8 CONSTRUCCION DE ENTREPISO EN CAMPANARIO CON ESTRUCTURA METALICA EN TUBO DE 1" X 1" O CADENILLOS DE 2" EN MADERA SEMIQUINA EL PISO MACHIMBRADO DE 1" X 5", BARNIZADO CON POLIURETANO.  
 9 INSTALACION DE ACRILICO TRANSPARENTE DE 2.4 mm, CUBRIENDO LOS BUQUES DE LAS CELOSIAS DEL CAMPANARIO, ANCLADO CON ANGULARES DE 1".  
 10 GOTERAS EN CUPULA DE TORRE  
 11 RESTAURACION DE LAS PUERTAS DEL TEMPLO, REMOVENDO LA PINTURA EXISTENTE Y APLICANDO 2 MANOS DE BARNIZ ENTINTADO. SE INCLUYE EL CAMBIO DEL PICAPORTE Y/O ALDABAS, ADEMAS DE LAS SECCIONES DE MARCO DAMAGNADAS Y LLAVINES EN SACRISTIA.  
 12 RESANAR LOS REPELLOS INTERIORS DEL TEMPLO PICANDO EL REPELLO DAÑADO Y REPELLANDO DE NUEVO UTILIZANDO MOTIVOS PARA LOGRAR ADHERENCIA Y SECADO GRADUAL. NO SE INCLUYE RODAPE NI PINTURA.  
 13 TRASLADO DE SACRISTIA, INSTALANDO PUA NUEVA, CONSTRUYENDO CLOSET CON PUERTAS DE CELOSIAS EN CEDRO, TRASLADO DE MUEBLES Y CONSTRUCCION DE DUCTO EN LAMINA DE ZIN PARA CUBRIR TUBERIA ELECTRICA.  
 14 CAMBIO DE VIDRIOS EN VENTANALES DEL TEMPLO UTILIZANDO LA COMBINACION DE COLORES AZUL, VERDE Y NINO, SELLANDO LAS JUNTAS CON DURISAN BLANCO.  
 15 AMPLIACION DE INGRESO OESTE, REUBICANDO Y CONSTRUYENDO LAS NUEVAS COLUMNAS PARA LA INSTALACION DE PORTON DEL ATRIO.  
 16 CHORREA DE ACERAS EN PERIMETRO DEL TEMPLO Y EL ATRIO, ELIMINANDO EL MATERIAL EXISTENTE, CHORREANDO DE NUEVO Y HACIENDO EL REPELLO LAVADO EN TODA EL AREA.  
 17 SUSTITUCION DE MOSAICOS EN ATRIO Y ENTRADAS LATERALES POR MOSAICOS CON EL MISMO DISEÑO Y LA MISMA COMBINACION DE COLORES PARA CONSERVAR EL DISEÑO ORIGINAL.  
 18 CONSTRUCCION DE ACERA DE 1.50 mt DE ANCHO ENTRE PARQUEO DE CASA CURAL Y ACERA DE ACCESO AL TEMPLO EN COSTADO SUR. CHORREA DE PARQUEO CONTIGUO A CASA CURAL. EL REPELLO EN LAS 2 AREAS SERA PLANCHADO CON MEZCLA FINA.  
 19 PINTURA DE PAREDES INTERIORS DEL TEMPLO CON DOS CAPAS DE PINTURA SATINADA HIGH STANDARD O SIMILAR.



Contrator: OC-376648  
 Monto Tasado: \$19.600.000,00  
 Fecha: 21/07/2006  
 Catastro: SJ-715157-2001  
 Area Promitida: 550 M2  
 Promocion: A-0471  
 Proprietario: TEMPORALIDADES DE ARQUIDIOCESIS  
 N° de Edificio: 54142  
 Folio: 1186652  
 Tipo de Pago: EFECTIVO  
 N° de cheque:  
 Proyecto: IGLESIA

- 1 CONSTRUCCION DE RAMPA DE APROXIMADAMENTE 45 mt. LINEALES Y 1.25 mt DE ANCHO SOBRE MATERIAL COMPACTADO Y SOPORTADO A NUESTRO DISEÑO EN ESTE LADO Y ANCLADO A CEMENTO. SE INCLUYEN LAS PREVISTAS DE ALUMBRADO, SIN LAMPARAS NI CABLEADO
- 2 REPARACION Y AMPLIACION DE GRADAS HACIA EL ATRIO, DEMOLIENDO LAS EXISTENTES POR SU IRREGULARIDAD Y MAL ACABADO. SE CHORREARAN NUEVAS GRADAS CON REPELLO LAVADO. INSTALACION DE BARRANDEROS DE CONCRETO REMATADOS CON VIGA CHORREADA. SE INCLUYE LA REUBICACION Y CONSTRUCCION DE NUEVAS COLUMNAS PARA LA INSTALACION DE PORTON DEL ATRIO.
- 3 ILUMINACION EXTERIOR CON 2 LAMPARAS MONTADAS EN POSTES EXISTENTES AL FRENTE DEL TEMPLO. 10 LAMPARAS RECTANGULARES SE EMPOTRAN CON BOMBILLOS DE 50 watts Y 6 POSTES EN ACABADO VERDE ANTIGUO DE UN FAROL DE 100 watts UN FAROL DE 100 watts Y DE 2.80 mt DE ALTURA. CONTROLADOS CON RELOJ
- 4 ELIMINACION DE ENCHAPE DE TABLILLA DEL PRESBITERIO Y RESANAR BASE REPELLADA. SE CONSTRUYA CIELO EN GYPSUM DESDEMENTE EMPASTADO, SELLADO Y PINTADO A DOS MANOS CON PINTURA ACRILICA. SE REUBICARAN LAS INSTALACIONES ELECTRICAS, INCLUYENDO LOS TOMAS PARA SONIDO EN LAS AREAS DONDE SEA POSIBLE SIN AFECTAR PRECIOS ORIGINALES U OTROS.
- 5 REPARACION DE DESAGUE PLUVIAL EN COSTADO SUR DEL TEMPLO. EXCAVANDO DONDE SE ENCUENTRA EL EXISTENTE Y COLOCANDO EN SU LUGAR TUBERIA DE PVC CON SU RESPECTIVA CAJA DE REGISTRO DE ENTRADA.
- 6 ELIMINACION DE ENCHAPE DE TABLILLA DEL PRESBITERIO Y RESANAR BASE REPELLADA. SE CONSTRUYA CIELO EN GYPSUM DESDEMENTE EMPASTADO, SELLADO Y PINTADO A DOS MANOS CON PINTURA ACRILICA. SE REUBICARAN LAS INSTALACIONES ELECTRICAS, INCLUYENDO LOS TOMAS PARA SONIDO EN LAS AREAS DONDE SEA POSIBLE SIN AFECTAR PRECIOS ORIGINALES U OTROS.
- 7 COLOCACION DE CRUZ
- 8 CONSTRUCCION DE ENTREPISO EN CAMPANARIO CON ESTRUCTURA METALICA EN TUBO DE 1" X 1" O CADENILLOS DE 2" EN MADERA SEMIQUINA EL PISO MACHIMBRADO DE 1" X 5", BARNIZADO CON POLIURETANO.
- 9 INSTALACION DE ACRILICO TRANSPARENTE DE 2.4 mm, CUBRIENDO LOS BUQUES DE LAS CELOSIAS DEL CAMPANARIO, ANCLADO CON ANGULARES DE 1".
- 10 GOTERAS EN CUPULA DE TORRE
- 11 RESTAURACION DE LAS PUERTAS DEL TEMPLO, REMOVENDO LA PINTURA EXISTENTE Y APLICANDO 2 MANOS DE BARNIZ ENTINTADO. SE INCLUYE EL CAMBIO DEL PICAPORTE Y/O ALDABAS, ADEMAS DE LAS SECCIONES DE MARCO DAMAGNADAS Y LLAVINES EN SACRISTIA.
- 12 RESANAR LOS REPELLOS INTERIORS DEL TEMPLO PICANDO EL REPELLO DAÑADO Y REPELLANDO DE NUEVO UTILIZANDO MOTIVOS PARA LOGRAR ADHERENCIA Y SECADO GRADUAL. NO SE INCLUYE RODAPE NI PINTURA.
- 13 TRASLADO DE SACRISTIA, INSTALANDO PUA NUEVA, CONSTRUYENDO CLOSET CON PUERTAS DE CELOSIAS EN CEDRO, TRASLADO DE MUEBLES Y CONSTRUCCION DE DUCTO EN LAMINA DE ZIN PARA CUBRIR TUBERIA ELECTRICA.
- 14 CAMBIO DE VIDRIOS EN VENTANALES DEL TEMPLO UTILIZANDO LA COMBINACION DE COLORES AZUL, VERDE Y NINO, SELLANDO LAS JUNTAS CON DURISAN BLANCO.
- 15 AMPLIACION DE INGRESO OESTE, REUBICANDO Y CONSTRUYENDO LAS NUEVAS COLUMNAS PARA LA INSTALACION DE PORTON DEL ATRIO.
- 16 CHORREA DE ACERAS EN PERIMETRO DEL TEMPLO Y EL ATRIO, ELIMINANDO EL MATERIAL EXISTENTE, CHORREANDO DE NUEVO Y HACIENDO EL REPELLO LAVADO EN TODA EL AREA.
- 17 SUSTITUCION DE MOSAICOS EN ATRIO Y ENTRADAS LATERALES POR MOSAICOS CON EL MISMO DISEÑO Y LA MISMA COMBINACION DE COLORES PARA CONSERVAR EL DISEÑO ORIGINAL.
- 18 CONSTRUCCION DE ACERA DE 1.50 mt DE ANCHO ENTRE PARQUEO DE CASA CURAL Y ACERA DE ACCESO AL TEMPLO EN COSTADO SUR. CHORREA DE PARQUEO CONTIGUO A CASA CURAL. EL REPELLO EN LAS 2 AREAS SERA PLANCHADO CON MEZCLA FINA.
- 19 PINTURA DE PAREDES INTERIORS DEL TEMPLO CON DOS CAPAS DE PINTURA SATINADA HIGH STANDARD O SIMILAR.

*Manuela Chaves B*

PROYECTO:  
**RAMPA, ACERA, GRADAS Y REPARACIONES DE IGLESIA DE MATA DE PLATANO**  
 PROPIETARIO:  
**TEMPORALIDADES DE LA ARQUIDIOCESIS DE SAN JOSE**



PROVINCIA: 1° SAN JOSE  
 CANTON: 8° GUACACEMA  
 DISTRITO: 4° MATA DE PLATANO

ARQUITECTO:  
**MANUEL GUTIERREZ R.**

DIBUJO: ANDRES RODRIGUEZ VENEGAS

PROFESIONAL RESPONSABLE:  
 NOMBRE: MANUEL GUTIERREZ RODRIGUEZ  
 FIRMA: *[Signature]* NO. REG. A-471

PROFESIONAL RESPONSABLE DIRECCION TECNICA:  
 NOMBRE: MANUEL GUTIERREZ RODRIGUEZ  
 FIRMA: *[Signature]* NO. REG. A-471

INFORMACION DEL REGISTRO PUBLICO:  
 PROPIETARIO: TEMPORALIDADES DE LA ARQUIDIOCESIS DE SAN JOSE  
 N° DE CATASTRO: SJ-715157-2001  
 SITAS: FOLIO: 74, TOMO: 8591

CONTENIDO:  
 INDICE  
 LOCALIZACION  
 PLANTA DE CONJUNTO  
 TABLA

| ESCALA   | FECHA      | LAMINA  |
|----------|------------|---------|
| INDICADA | JUNIO 2004 | 01 / 04 |

| INDICE GENERAL |  |  |
|----------------|--|--|
| LAMINA A1      | - INDICE GENERAL<br>- TABLA              | - PLANTA DE CONJUNTO<br>- LOCALIZACION |
| LAMINA A2      | - PLANTA DE DISTRIBUCION ARQUITECTONICA  |  |
| LAMINA A3      | - ELEVACIONES INDICADAS<br>- CORTE 1 - 1 | - DETALLE DE ENTREPISO                 |
| LAMINA A4      | - ELEVACIONES INTERIORES INDICADAS       |  |
| LAMINA A5      | - INFORMACION ELECTRICA.                 |  |

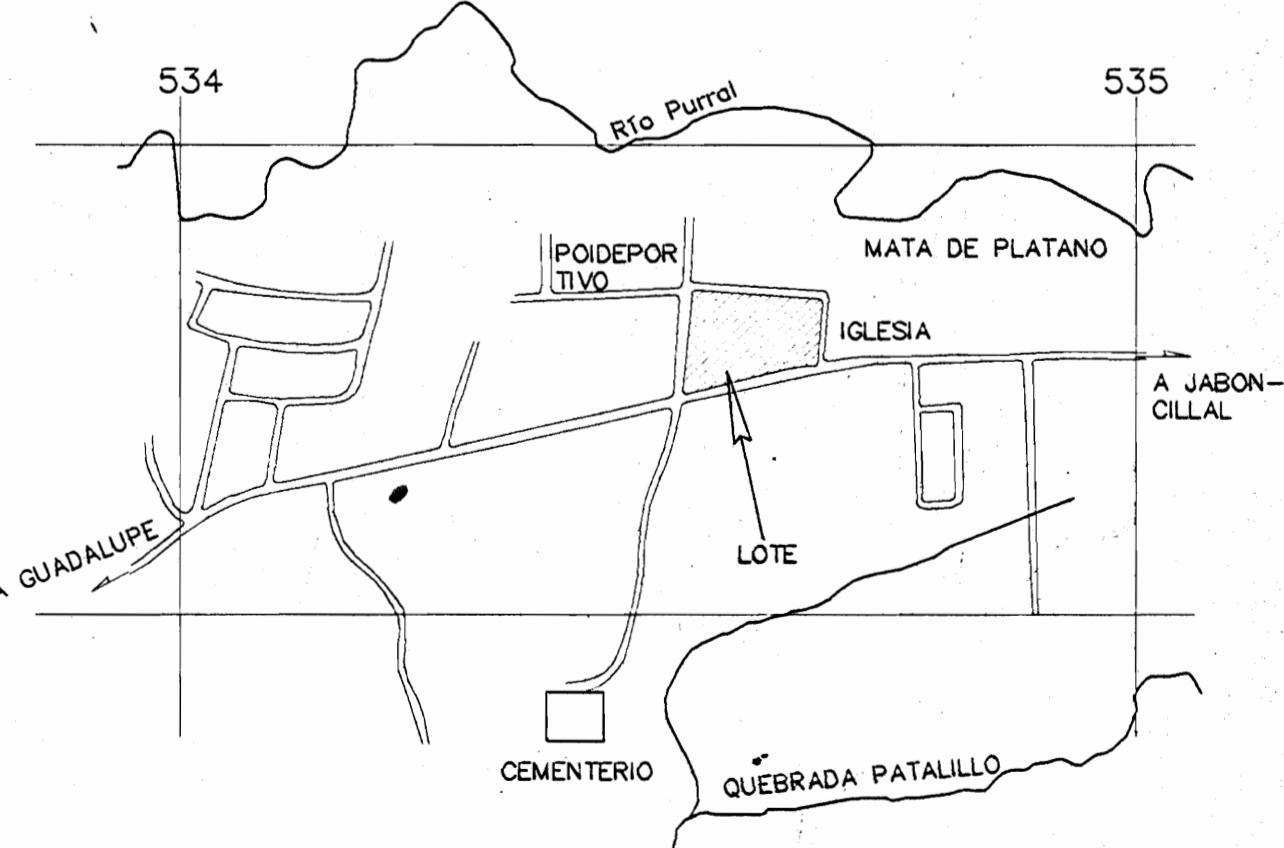

LOCALIZACION SIN ESCALA

PLANTA DE CONJUNTO ESCALA 1:250



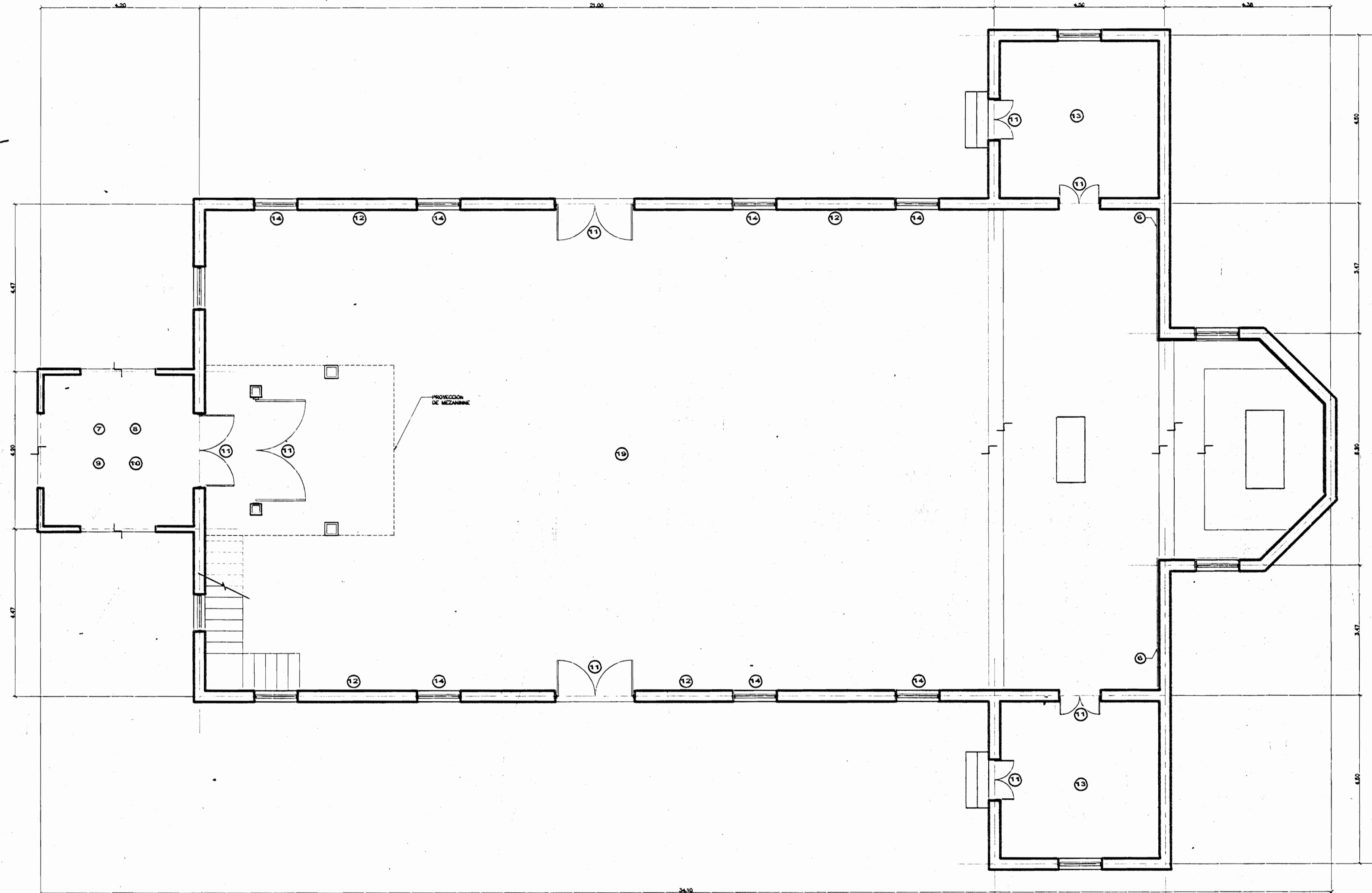

PLANTA DE DISTRIBUCION ARQUITECTONICA  
ESCALA 1/75

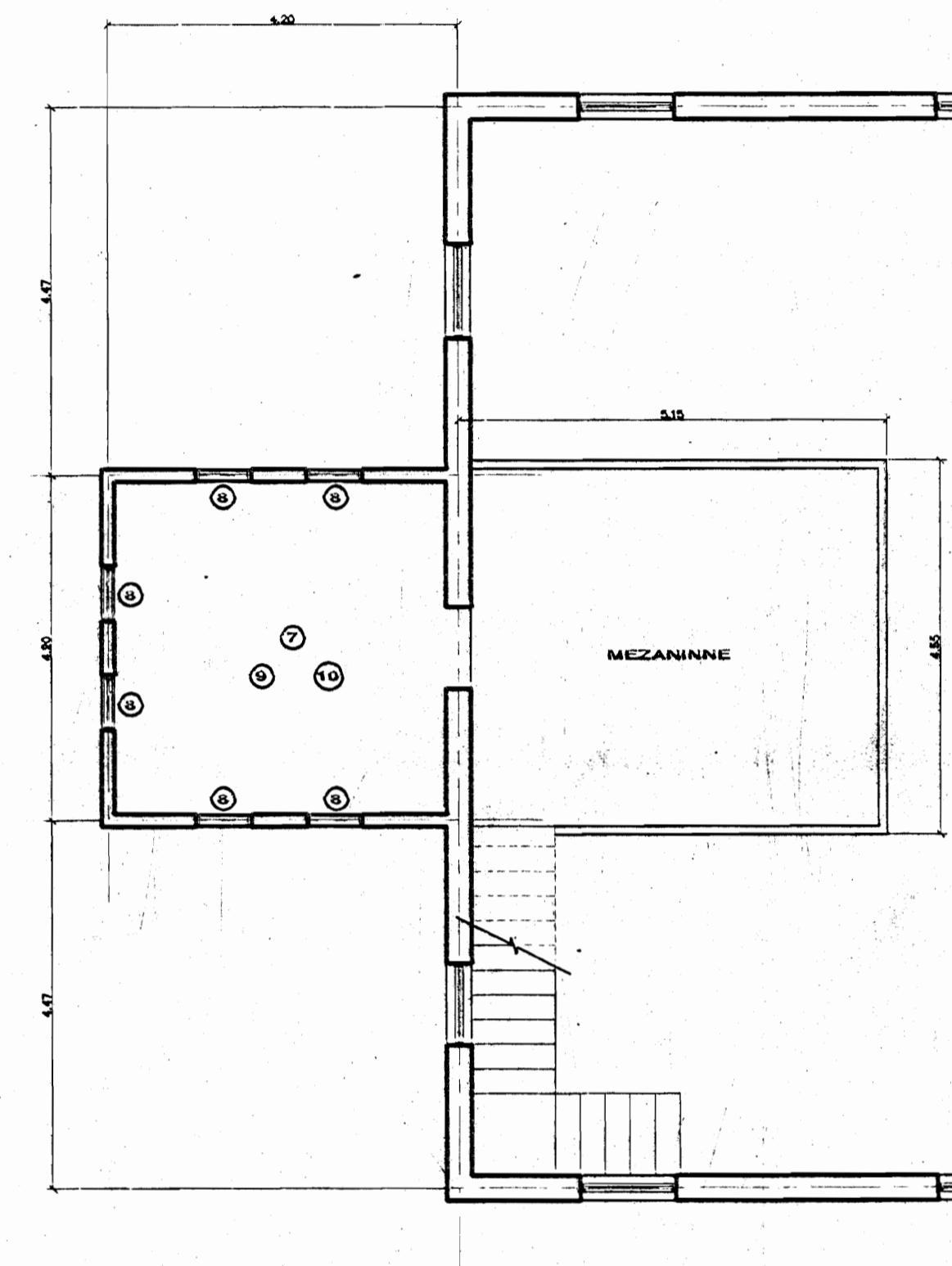

PLANTA DE ARQUITECTONICA DE MEZANINNE  
ESCALA 1/75

| CUADRO DE AREAS                             |            |
|---|------------|
| RAMPA PARA MINUSVALIDOS                     | 67.70 mt2  |
| REPARACION Y AMPLIACION DE GRADAS           | 248.40 mt2 |
| UN ENTREPISO DE CAMPANARIO                  | 16.00 mt2  |
| ACERAS CIRCUNDANTES DEL TEMPLO Y ACCESO SUR | 215.00 mt2 |
| ACERA SUR DE CASA CURAL                     | 35.00 mt2  |
| TOTAL                                       | 582.10 mt2 |

Colegio Federado de Ingenieros y Arquitectos de Costa Rica  
 Contrato: OC-376648  
 Monto Tasado: \$19.600.000.00  
 Fecha: 21/07/2006  
 Catastro: SJ-715157-2001  
 Area delimitada: 550 M2  
 Profesional: A-0471  
 Proprietario: TEMPORALIDADES DE ARQUIDIOCESIS  
 N° de Bitacora: 54142  
 Factura: 1186652  
 Tipo de Pago: EFECTIVO  
 N° de cheque:  
 Proyecto: IGLESIA

*Sandra Chaves*

PROYECTO  
 RAMPA ACERA GRADAS Y REPARACIONES DE IGLESIA DE: MATA DE PLATANO

PARTICIPACION  
 TEMPORALIDADES DE LA ARQUIDIOCESIS DE SAN JOSE



PROVINCIA: 1° SAN JOSE  
 CANTON: 8° MATA DE PLATANO  
 MUNICIPIO: 4° MATA DE PLATANO

ARQUITECTO

MANUEL GUTIERREZ, R.

DIBUJO: ANDRES RODRIGUEZ MORALES

PROFESIONAL RESPONSABLE

NOMBRE: MANUEL GUTIERREZ ROJAS

FIRMA: *Manuel Gutierrez Rojas*

PROFESIONAL RESPONSABLE DIRECCION TECNICA

NOMBRE: MANUEL GUTIERREZ ROJAS

FIRMA: *Manuel Gutierrez Rojas*

INFORMACION DEL REGISTRO PUBLICO

PROPIETARIO: TEMPORALIDADES DE LA ARQUIDIOCESIS DE SAN JOSE

N° DE CATASTRO: SJ-715157-2001

SITAS: FOLIO: 74, TOMO: 8591

CONTENIDO:

PLANTA DE DISTRIBUCION ARQUITECTONICA

PLANTA DE DISTRIBUCION DE MEZANINNE Y CAMPANARIO

CUADRO DE AREAS

ESCALA: FECHA: LAMINA:

1/75 21/07/06 02/02