

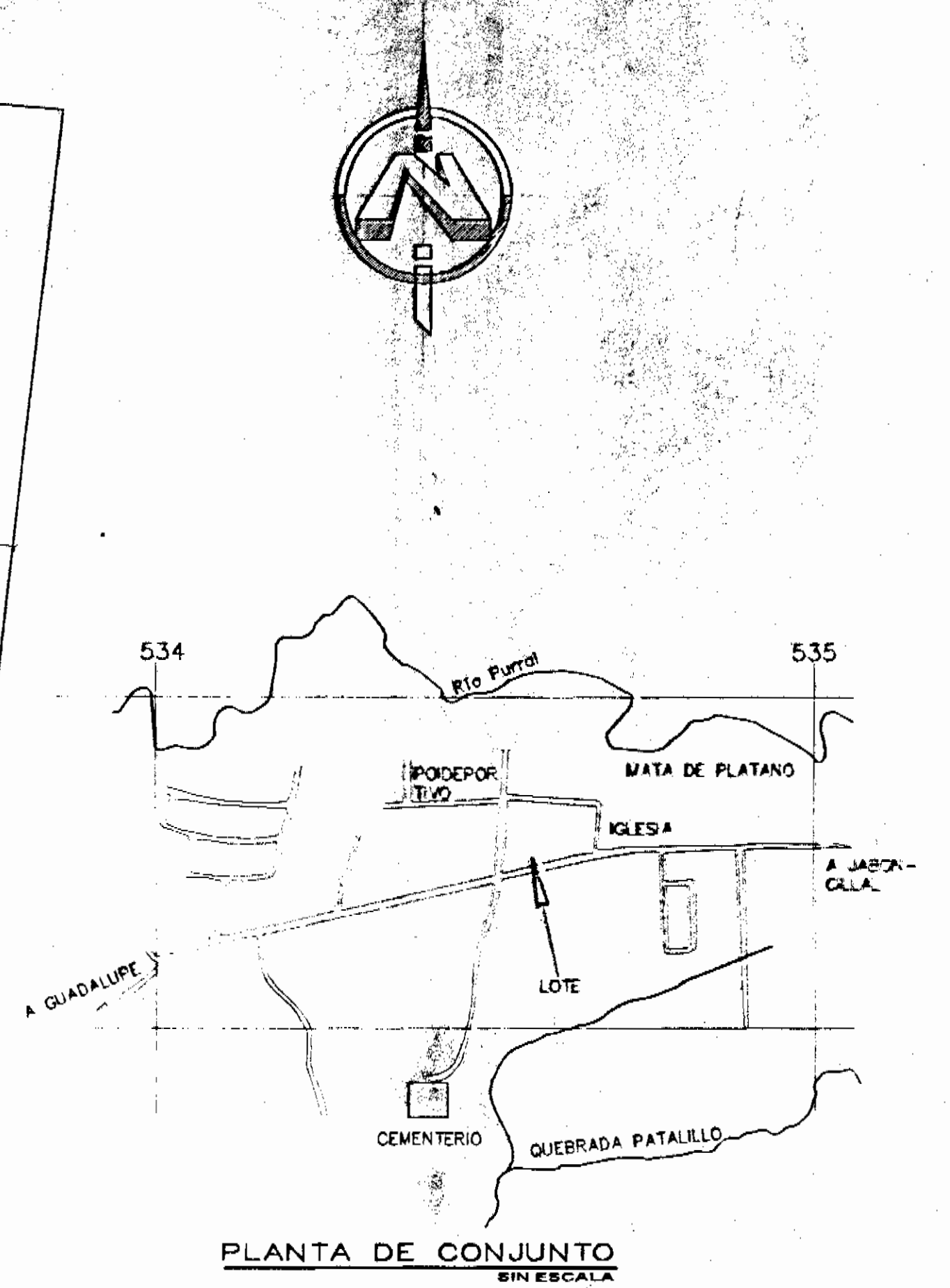



PLANTA DE CONJUNTO
ESCALA 1:250



PLANTA DE CONJUNTO
SIN ESCALA

PROYECTO		
REMODELACION DE IGLESIA		
PROPIETARIO		
TEMPORALIDADES DE LA ARQUIDIOCESIS DE SAN JOSE.		
 CONPROCA		
PROVINCIA	CANTON	DISTRITO
1° SAN JOSE	8° GOICOECHEA	#MATA DE PLATANO
ARQUITECTO		
MANUEL GUTIERREZ R.		
DIBUJO		
ANDRES RODRIGUEZ VENEGAS		
PROFESIONAL RESPONSABLE		
NOMBRE MANUEL GUTIERREZ ROJAS		
FIRMA		
No. REG. A-471		
PROFESIONAL RESPONSABLE DIRECCION TECNICA		
NOMBRE MANUEL GUTIERREZ ROJAS		
FIRMA		
No. REG. A-471		
INFORMACION DEL REGISTRO PUBLICO		
PROPIETARIO TEMPORALIDADES DE LA ARQUIDIOCESIS DE SAN JOSE		
N° DE CATASTRO: 61-27745-95		
SITAS: FOLIO REAL: 1083361-000		
CONTENIDO		
PLANTA DE CONJUNTO.		
ESCALA	FECHA	LAMINA
INDICADA	MARZO 2005	01 / 04

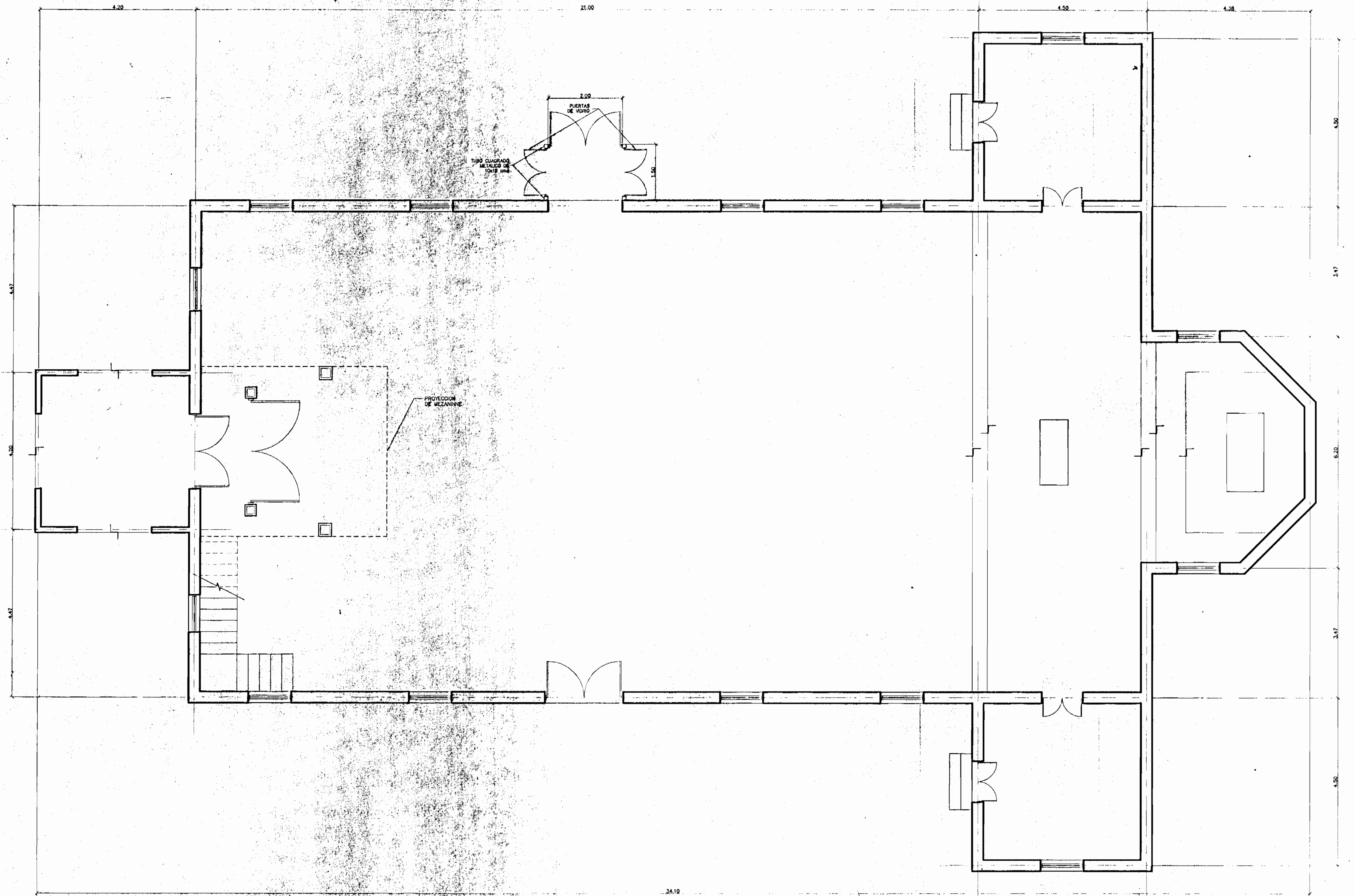

PLANTA DE DISTRIBUCION ARQUITECTONICA
ESCALA 1:50

PROYECTO		
REMODELACION DE IGLESIA		
PROPIETARIO		
TEMPORALIDADES DE LA ARQUIDIOCESIS DE SAN JOSE.		
 CONPROCA		
PROVINCIA	CANTON	DISTRITO
1° SAN JOSE	8° GORGOCHEA	4° MATA DE PLATANOS
ARQUITECTO		
MANUEL GUTIERREZ R.		
DIBUJO		
ANDRES RODRIGUEZ VENEGAS		
PROFESIONAL RESPONSABLE		
NOMBRE MANUEL GUTIERREZ ROJAS		
FIRMA		
No. REG. A-471		
PROFESIONAL RESPONSABLE DIRECCION TECNICA		
NOMBRE MANUEL GUTIERREZ ROJAS		
FIRMA		
No. REG. A-471		
INFORMACION DEL REGISTRO PUBLICO		
PROPIETARIO TEMPORALIDADES DE LA ARQUIDIOCESIS DE SAN JOSE		
N° DE CATASTRO: SJ-277745-95		
SITAS: FOLIO REAL: 1083361-000		
CONTENIDO		
PLANTA DE DISTRIBUCION ARQUITECTONICA.		
ESCALA	FECHA	LAMINA
INDICADA	MARZO 2005	02 / 04

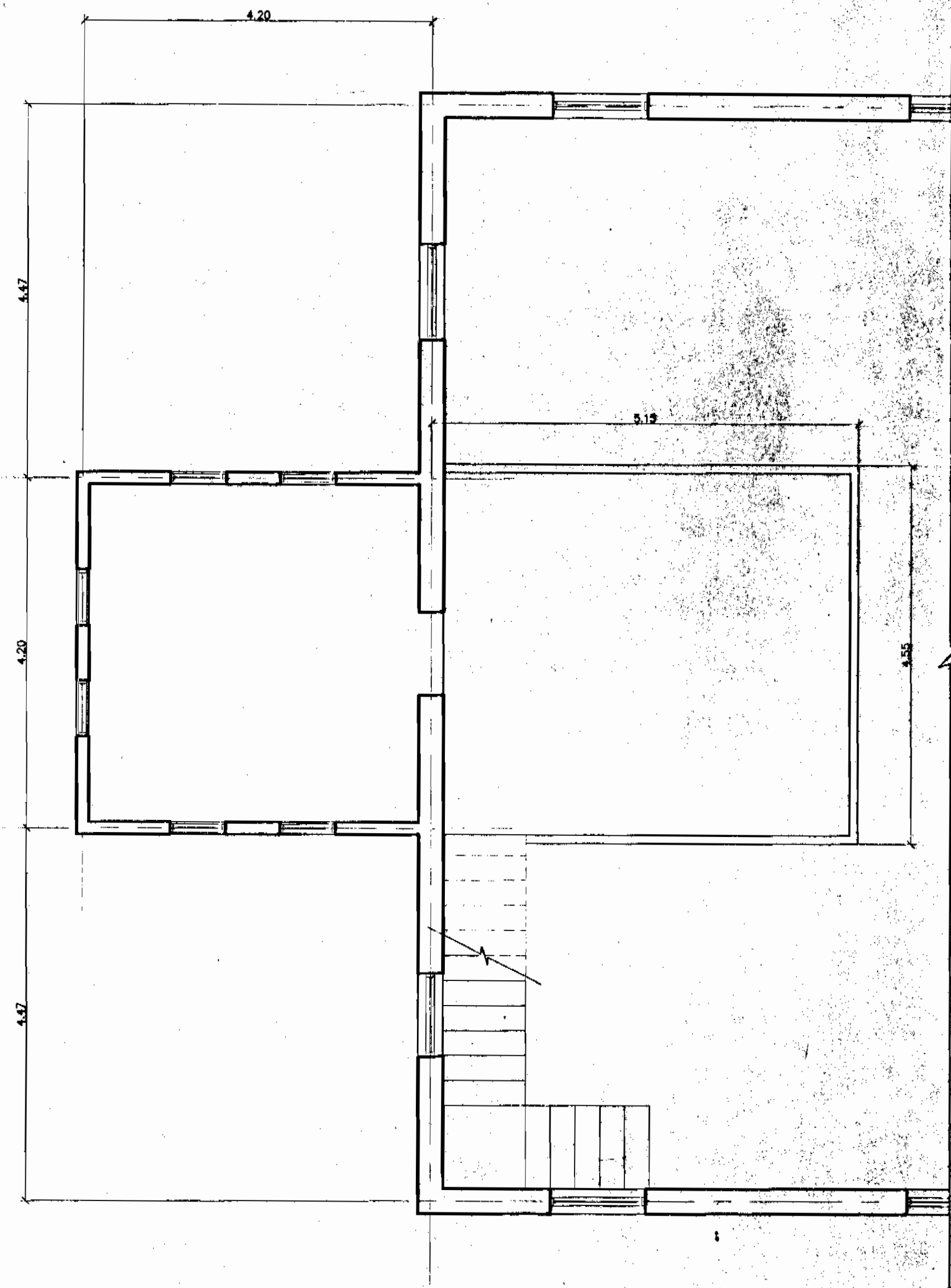

PLANTA DE ARQUITECTONICA DE MEZANINNE
ESCALA 1:50

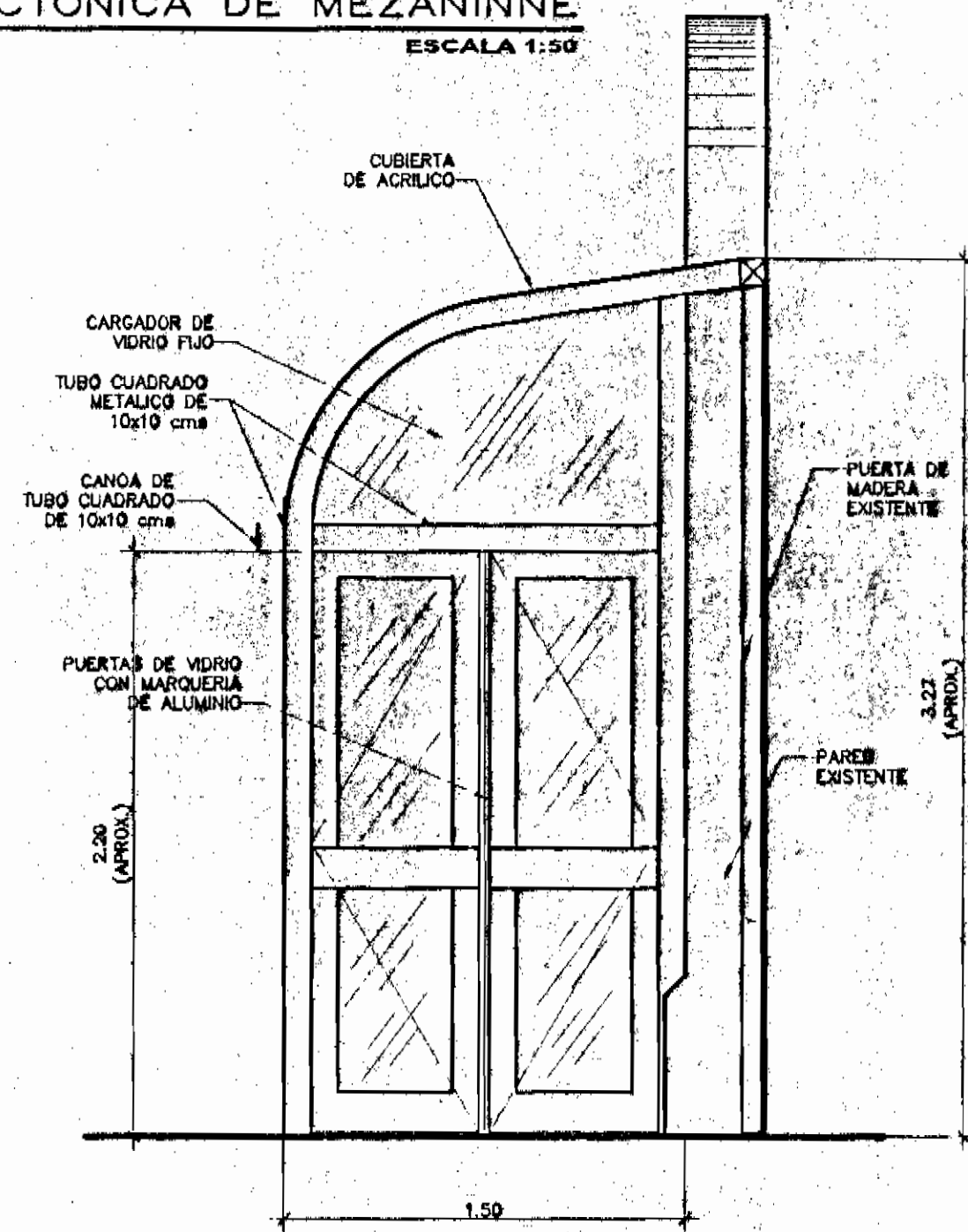

DETALLE DE VESTIBULO DE VIDRIO
ESCALA 1:25



ELEVACION LATERAL
ESCALA 1:75

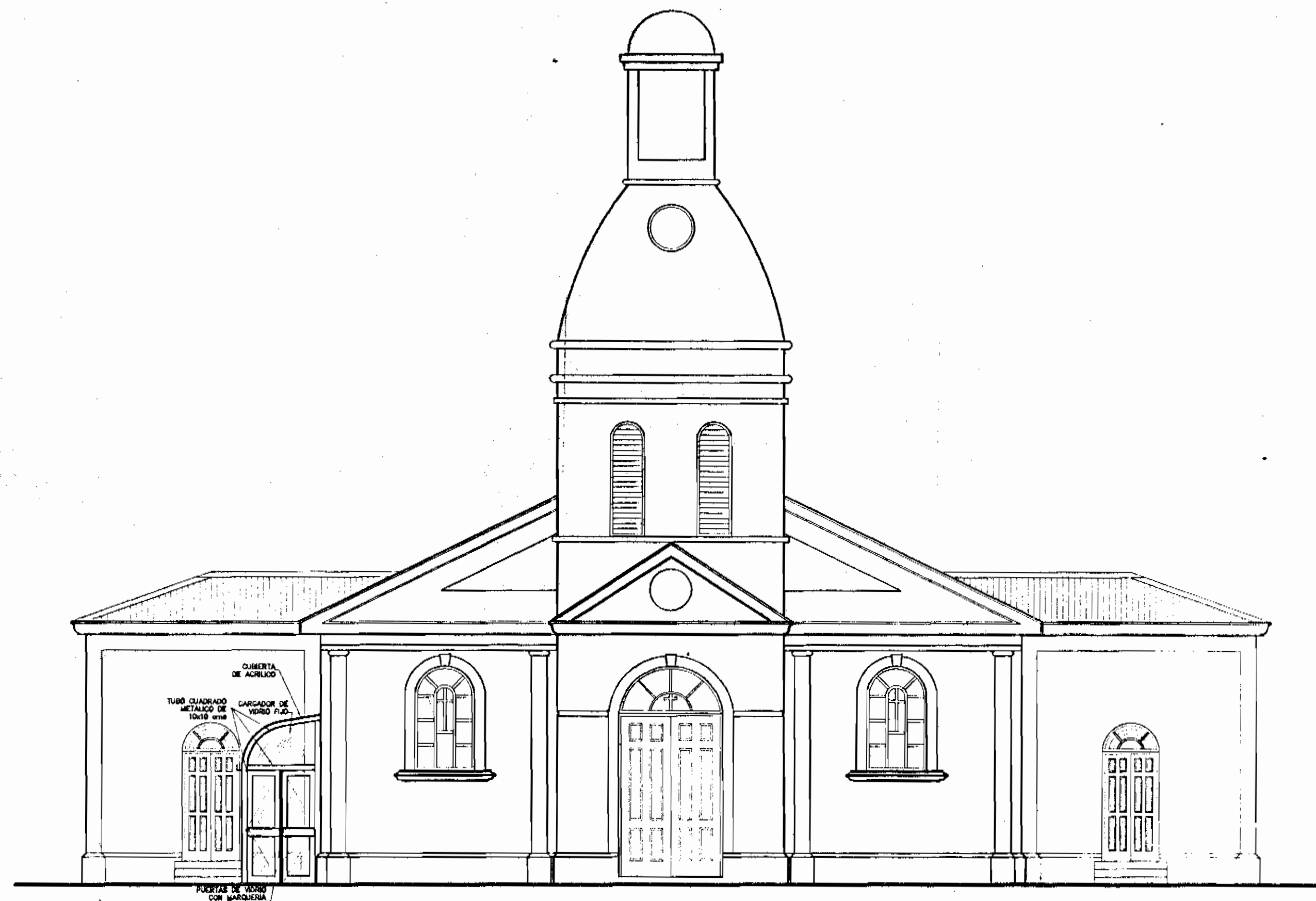

ELEVACION PRINCIPAL
ESCALA 1:75

PROYECTO
REMODELACION DE IGLESIA

PROPIETARIO
TEMPORALIDADES DE LA ARQUIDIOCESIS DE SAN JOSE.



PROVINCIA 1° SAN JOSE	CANTON 8° GOICOECHEA	DISTRITO 4° MATA DE PLATAN
--------------------------	-------------------------	-------------------------------

ARQUITECTO
MANUEL GUTIERREZ R.

DIBUJO ANDRES RODRIGUEZ VENEGAS

PROFESIONAL RESPONSABLE
NOMBRE **MANUEL GUTIERREZ ROJAS**

FIRMA No. REG. A-471

PROFESIONAL RESPONSABLE DIRECCION TECNICA
NOMBRE **MANUEL GUTIERREZ ROJAS**

FIRMA No. REG. A-471

INFORMACION DEL REGISTRO PUBLICO
PROPIETARIO **TEMPORALIDADES DE LA ARQUIDIOCESIS DE SAN JOSE**
N° DE CATASTRO: SJ-277745-95
SITAS: FOLIO REAL: 1083381-000

CONTENIDO
PLANTA ARQUITECTONICA DE MEZANINNE.
ELEVACION PRINCIPAL.
ELEVACION LATERAL.
DETALLES (INDICADOS).

ESCALA	FECHA	LAMINA
INDICADA	MARZO 2005	03 / 04

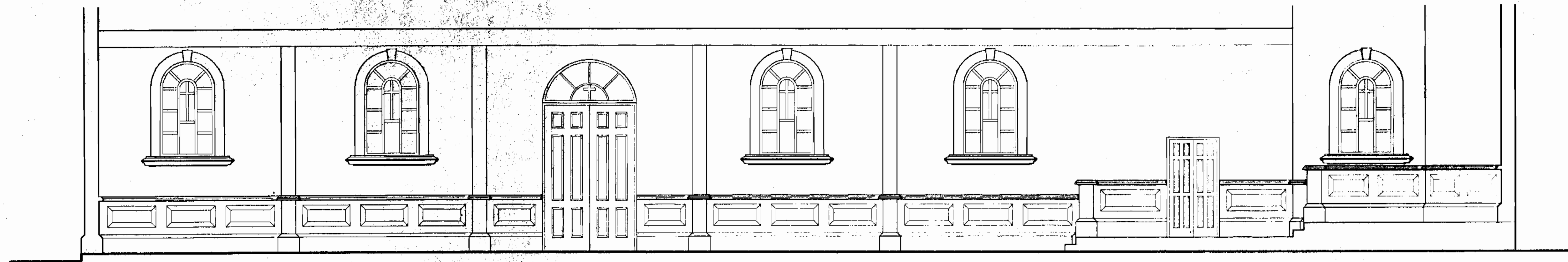

ELEVACION INTERNA LATERAL
ESCALA 1:50

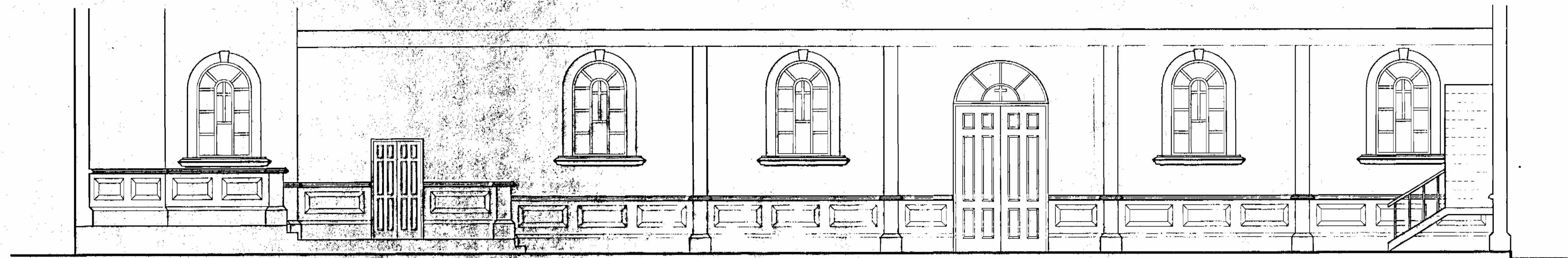

ELEVACION LATERAL
ESCALA 1:50

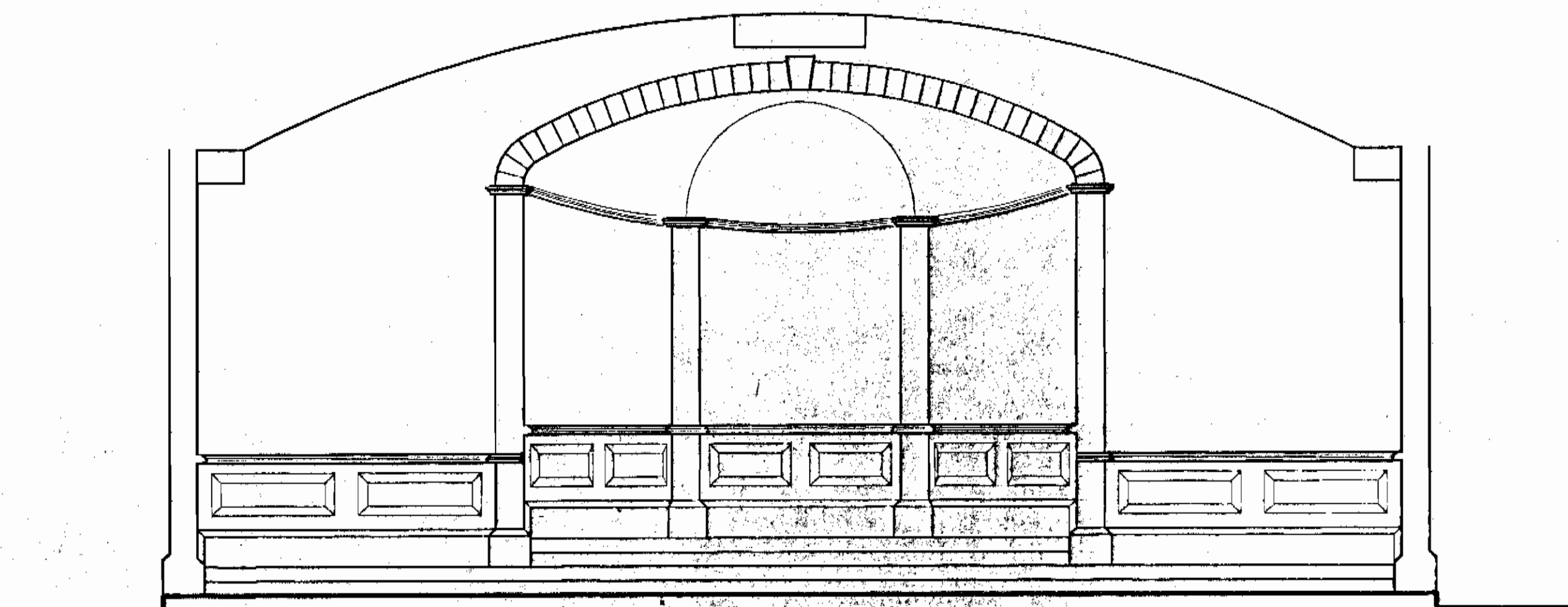

ELEVACION INTERNA DE ALTAR
ESCALA 1:50

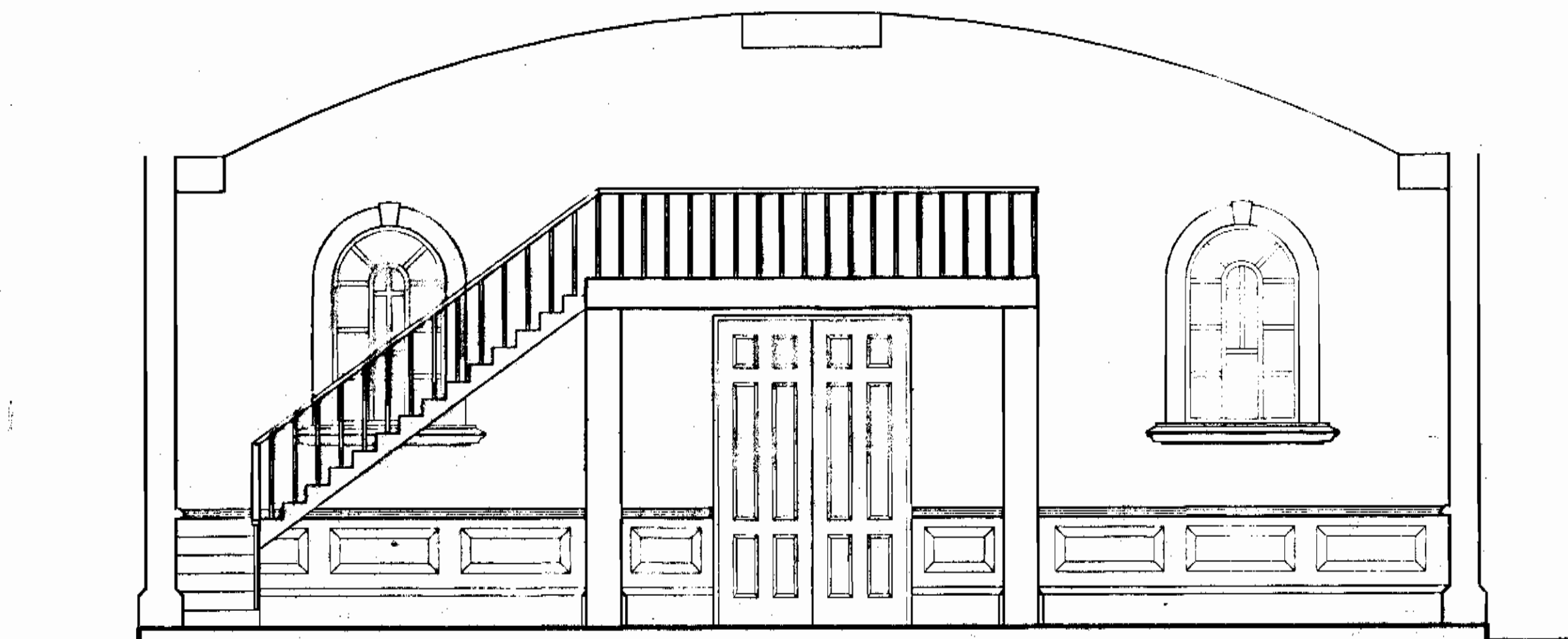

ELEVACION INTERNA DE ENTRADA
ESCALA 1:50

PROYECTO		
REMODELACION DE IGLESIA		
PROPIETARIO		
TEMPORALIDADES DE LA ARQUIDIOCESIS DE SAN JOSE.		
 CONPROCA		
PROVINCIA	CANTON	DISTRITO
1° SAN JOSE	8° GOCOCHECHA	4° MATA DE PLATANO
ARQUITECTO		
MANUEL GUTIERREZ R.		
DIBUJO		
ANDRES RODRIGUEZ VENEGAS		
PROFESIONAL RESPONSABLE		
NOMBRE MANUEL GUTIERREZ ROJAS		
FIRMA		
No. REG. A-471		
PROFESIONAL RESPONSABLE DIRECCION TECNICA		
NOMBRE MANUEL GUTIERREZ ROJAS		
FIRMA		
No. REG. A-471		
INFORMACION DEL REGISTRO PUBLICO		
PROPIETARIO TEMPORALIDADES DE LA ARQUIDIOCESIS DE SAN JOSE		
N° DE CATASTRO: SJ-277745-95		
SITAS: FOLIO REAL: 1083361-000		
CONTENIDO		
ELEVACIONES INTERNAS (INDICADAS).		
ESCALA	FECHA	LAMINA
INDICADA	FEBRERO 2005	04 / 04

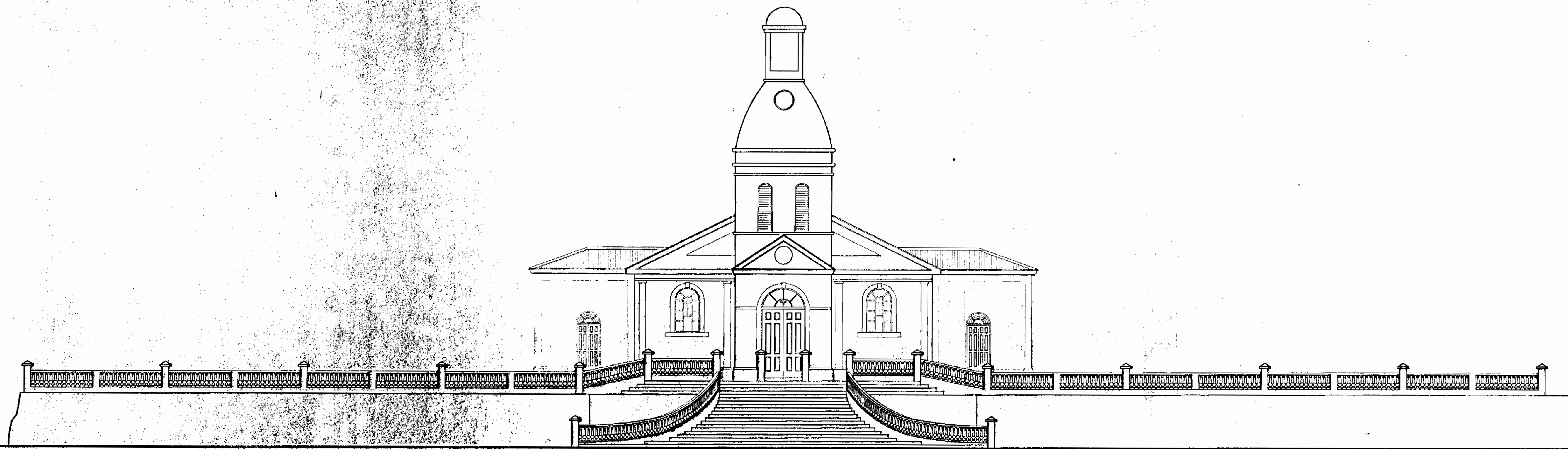

ELEVACION PRINCIPAL DE CONJUNTO
ESCALA 1:100

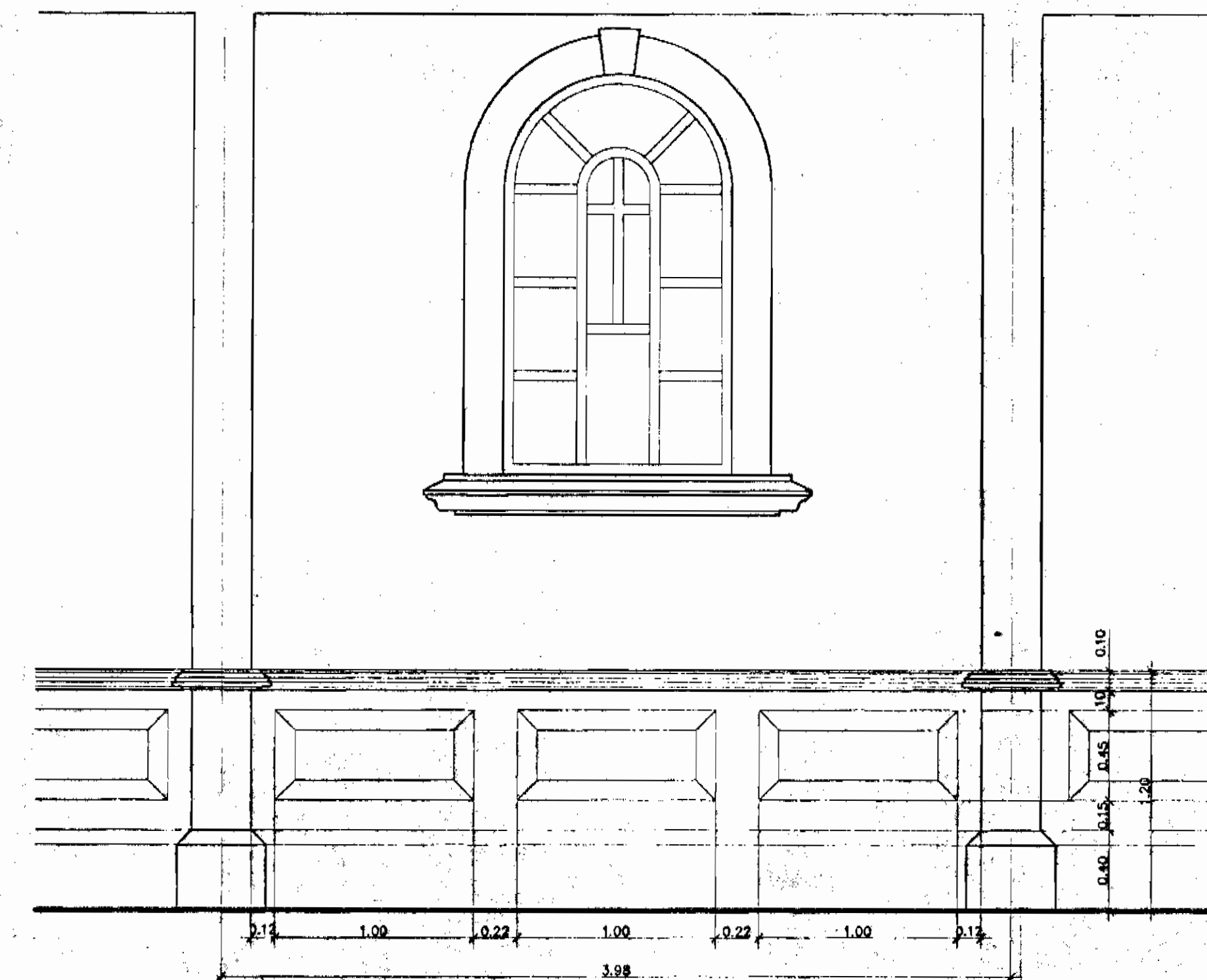

DETALLE DE PARED INTERNA
ESCALA 1:25

PROYECTO

REMODELACION DE IGLESIA

PROPIETARIO

TEMPORALIDADES DE LA
ARQUIDIOCESIS DE
SAN JOSE.



PROVINCIA CANTON DISTRITO
1° SAN JOSE 8° GOICOECHEA 4°MATA DE PLATAN

ARQUITECTO

MANUEL GUTIERREZ R.

DIBUJO ANDRES RODRIGUEZ VENGAS

PROFESIONAL RESPONSABLE

NOMBRE MANUEL GUTIERREZ ROJAS

FIRMA No. REG. A-471

PROFESIONAL RESPONSABLE DIRECCION TECNICA

NOMBRE MANUEL GUTIERREZ ROJAS

FIRMA No. REG. A-471

INFORMACION DEL REGISTRO PUBLICO
PROPIETARIO TEMPORALIDADES DE LA ARQUIDIOCESIS
DE SAN JOSE

N° DE CATASTRO: SA-237745-45

SITAS. FOLIO REAL: 1483281-000

CONTENIDO

ELEVACION PRINCIPAL DE CONJUNTO

ESCALA FECHA LAMINA

INDICADA MARZO 2005 04B / 04