

Sección de **arquitectura**

MINISTERIO DE JUSTICIA  
DIRECCION GENERAL DE ADAPTACION SOCIAL

APROBACION COMISION REVISORA DE PERMISOS DE CONSTRUCCION

PROYECTO  
**ACTUALIZACION DE PLANOS CONF. GUADALUPE**

PROPIETARIO  
**MINISTERIO DE JUSTICIA**

PROVINCIA: SAN JOSE CANTON: GONZALEZ DISTRICTO: GUADALUPE

ARQUITECTO(S): ARO CARLOS R. MURILLO GOMEZ

PROFESIONAL RESPONSABLE: ARO CARLOS R. MURILLO GOMEZ

FIRMA: ARO CARLOS R. MURILLO GOMEZ

PROFESIONAL RESPONSABLE TECNICO: ARO CARLOS R. MURILLO GOMEZ

FIRMA: ARO CARLOS R. MURILLO GOMEZ

REGISTRACION REGISTRO PUBLICO

PROYECTO: LEVANTAMIENTO EN CENTRO DE ATENCION SEMI INSTITUCIONAL DE GUADALUPE

CONTENIDO  
PLANTA DE DISTRIBUCION ARQUITECTONICA  
NIVEL SOTANO Y BODEGAS

ESCALA: INDICADA FECHA: AGOSTO 1997 LAMINA: DE

CLAVE

ARCHIVO 53-11

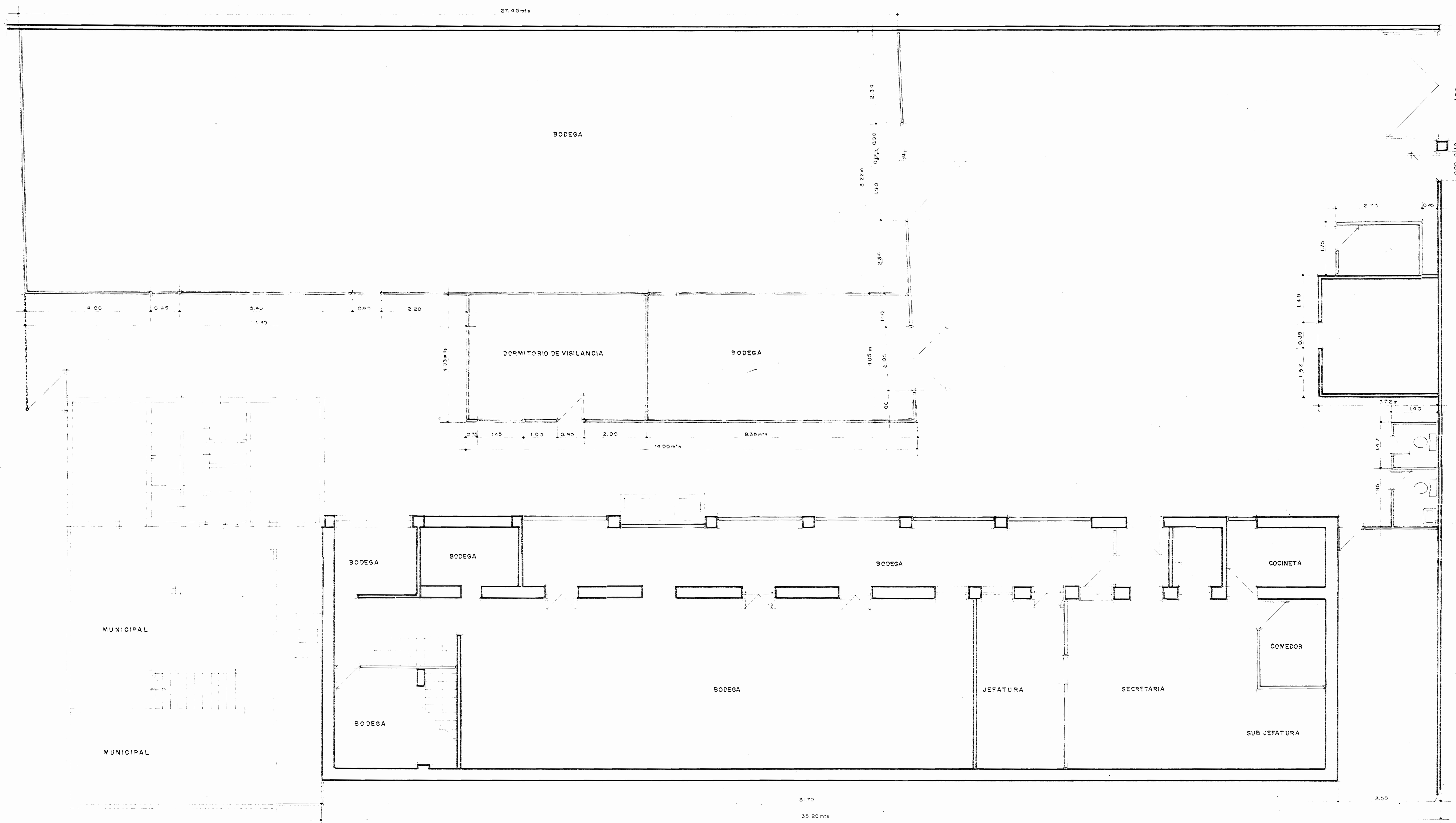

PLANTA DE DISTRIBUCION NIVEL SOTANO

LEVANTAMIENTO EN CENTRO DE ATENCION SEMI INSTITUCIONAL DE GUADALUPE ESC. 1:50

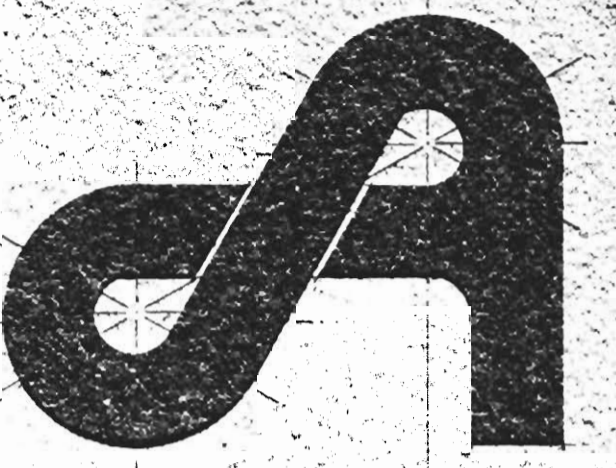

Sección de **arquitectura**

MINISTERIO DE JUSTICIA  
DIRECCIÓN GENERAL DE ADAPTACIÓN SOCIAL

APROBACION COMISION REVISORA DE PERMISOS DE CONSTRUCCION

PROYECTO  
**ACTUALIZACION DE PLANOS CONF. GUADALUPE**

PROPIETARIO  
**MINISTERIO DE JUSTICIA**

PROVINCIA	CANTON	DISTRITO
SAN JOSE	GOICOECHEA	GUADALUPE

ARQUITECTO(S)  
ING. CARLOS R. MURILLO GOMEZ

INGENIERO(S)  
DORIS CORRALES MORA

PROFESIONAL RESPONSABLE  
NOMBRE: ING. CARLOS R. MURILLO GOMEZ

FIRMA: \_\_\_\_\_  
PROFESIONAL RESPONSABLE  
DIRECCION TECNICA

NOMBRE: \_\_\_\_\_  
FIRMA: \_\_\_\_\_  
INFORMACION REGISTRO PUBLICO

PROYECTO  
#CATASTRO  
#TAS

CONTENIDO  
PLANTA DE DISTRIBUCION ARQUITECTONICA  
PRIMER NIVEL  
SEGUNDO NIVEL

ESCALA	FECHA	LAMINA
INDICADA	AGOSTO 1997	DE

CLAVE  
ARCHIVO

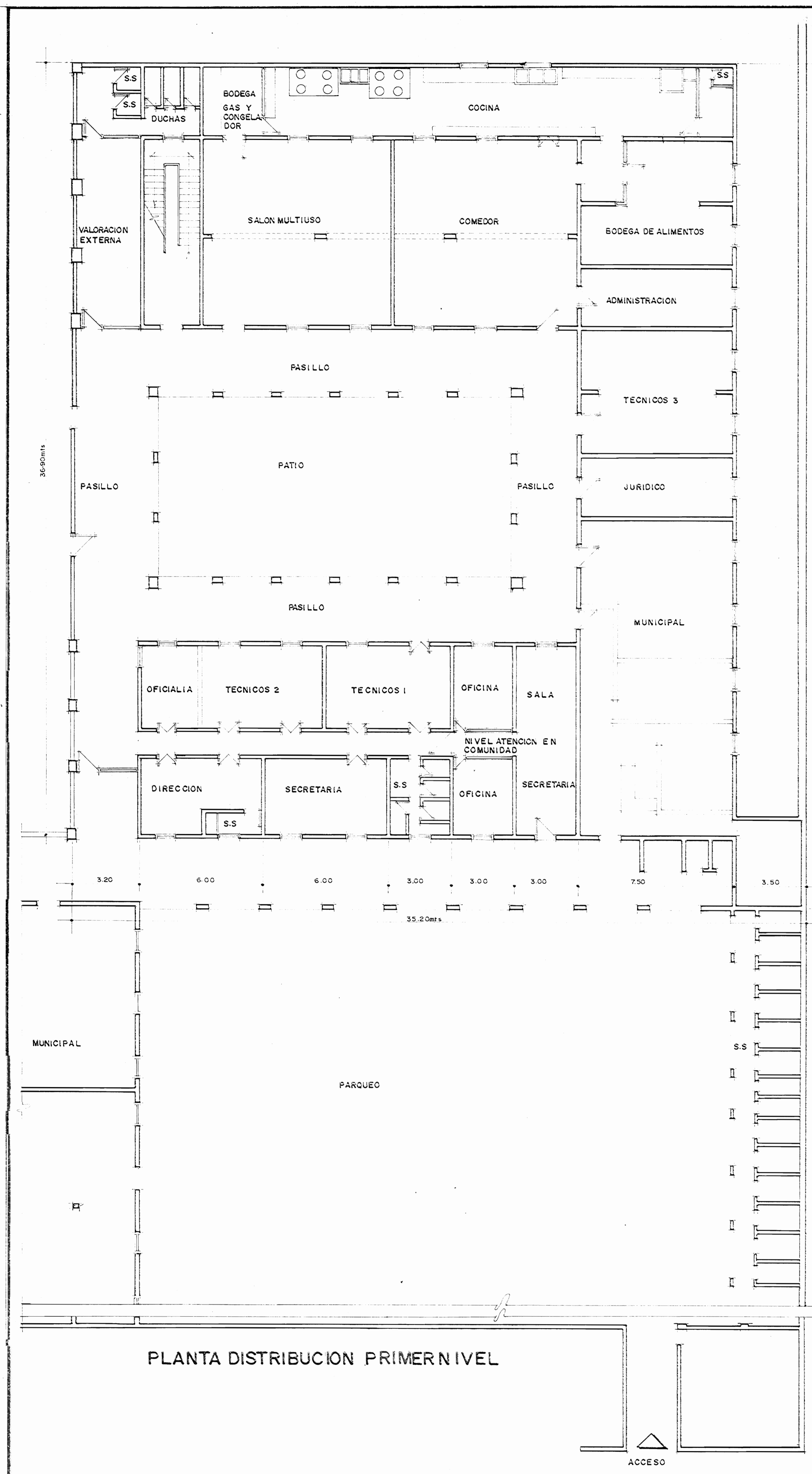

PLANTA DISTRIBUCION PRIMERNIVEL

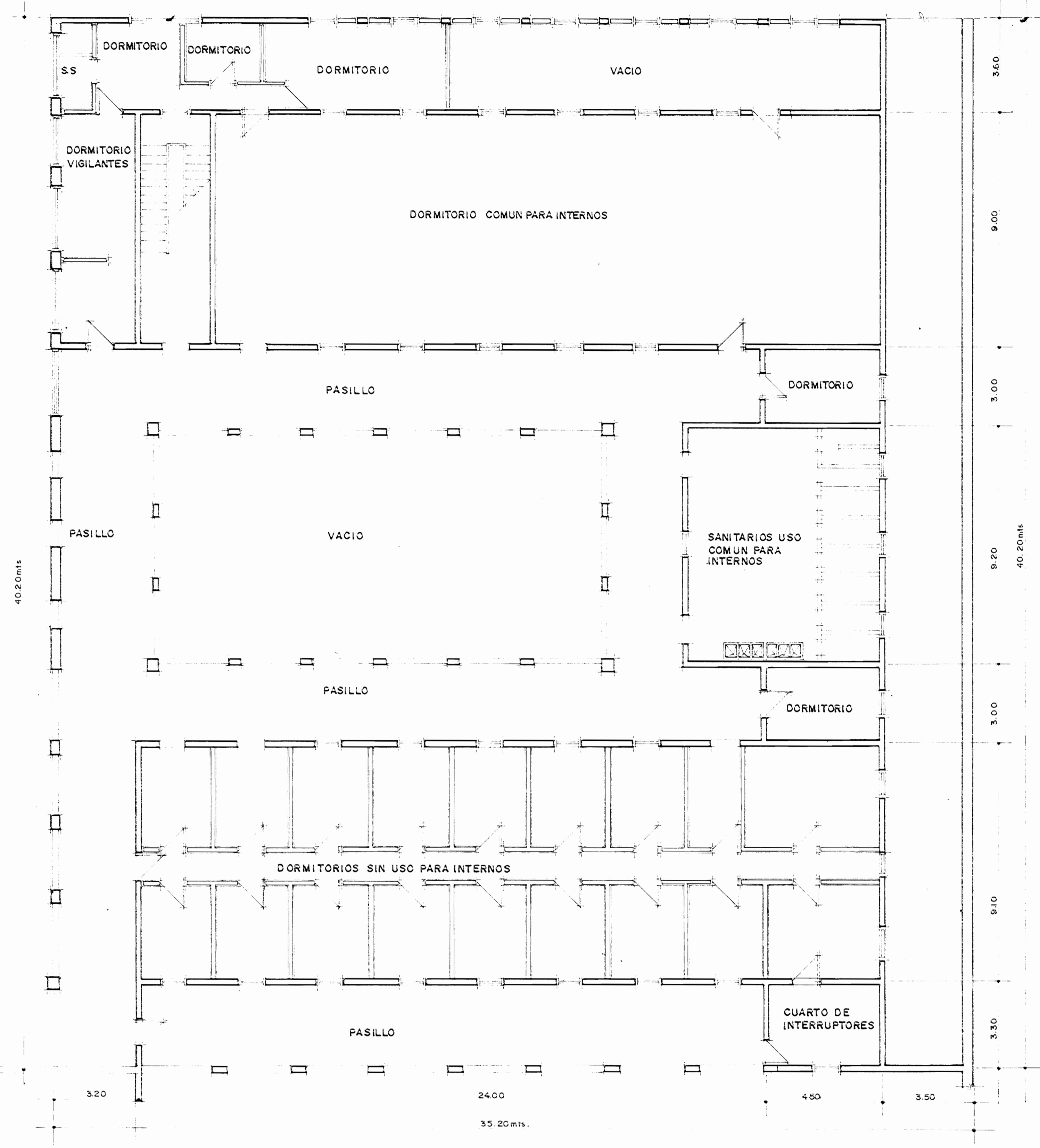

PLANTA DISTRIBUCION SEGUNDO NIVEL

LEVANTAMIENTO EN CENTRO DE ATENCION SEMI-INSTITUCIONAL DE GUADALUPE Esc. 1:100