

Centro	SEMI-INSTITUCIONAL DE GUADALUPE	
Sita	En GUADALUPE, CONTIGUO A MAS X MENOS Provincia: SAN JOSE Cantón: GUADALUPE Distrito: PRIMERO	
Area de Construcción	2.526 m ²	
Capacidad de alojamiento	Real	100 PRIVADOS DE LIBERTAD
	Instalada	288 PRIVADOS DE LIBERTAD (12-2-02)
Proyectos	En ejecución	
	A ejecutar	1. Construcción de una escalera interna de emergencia. 2. pintura general del centro a través de donación.

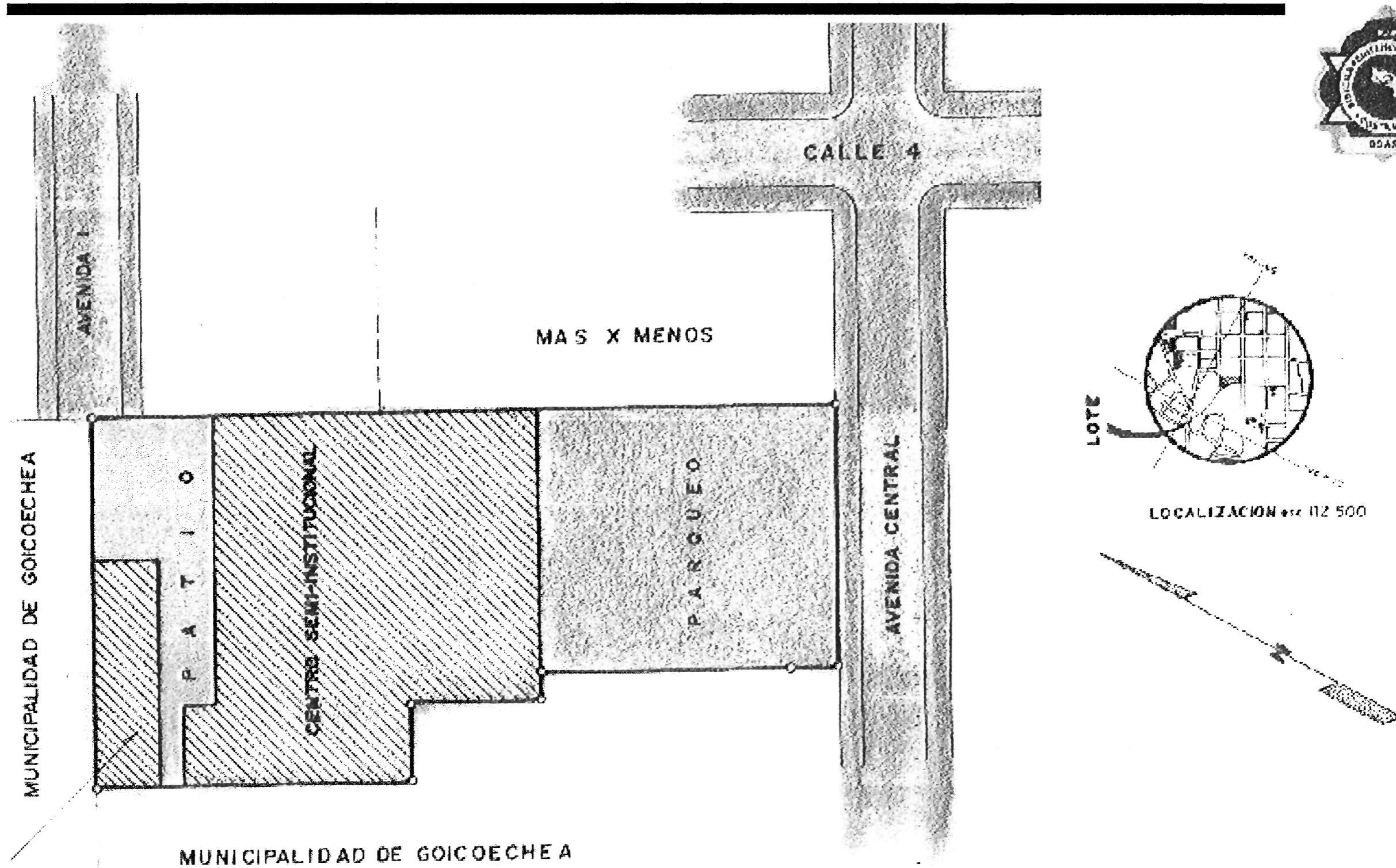

UBICACION CENTRO DE ATENCION SEMI INSTITUCIONAL DE SAN JOSE

Centros de Atención Institucional y Semi-Institucional de Adaptación Social arquitectura

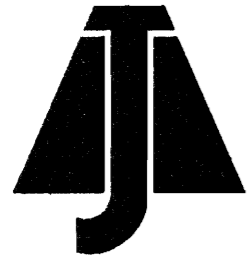
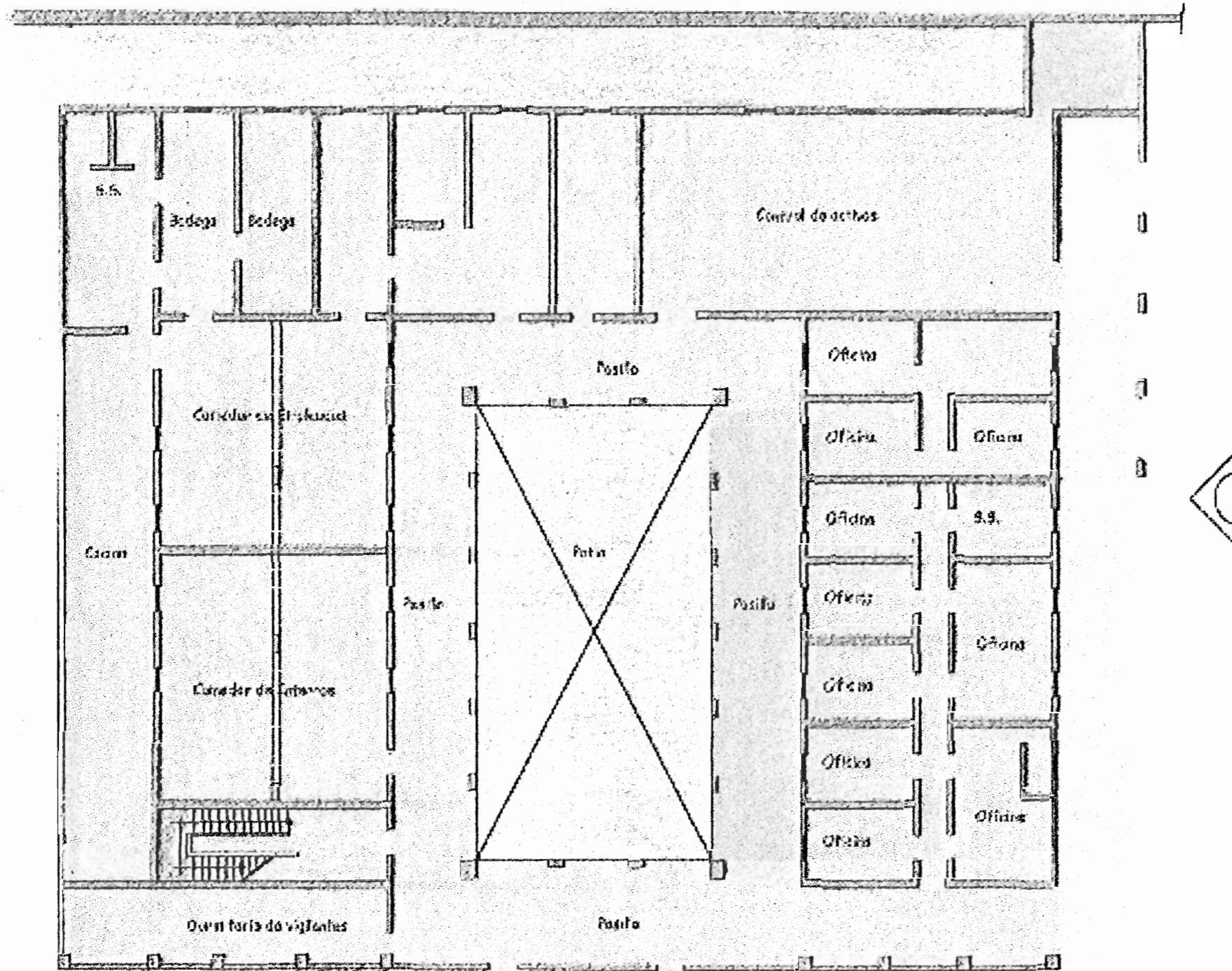
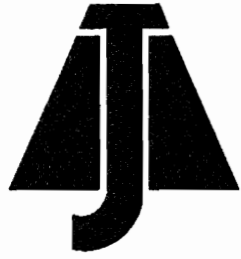

CASI GUADALUPE PRIMER PISO

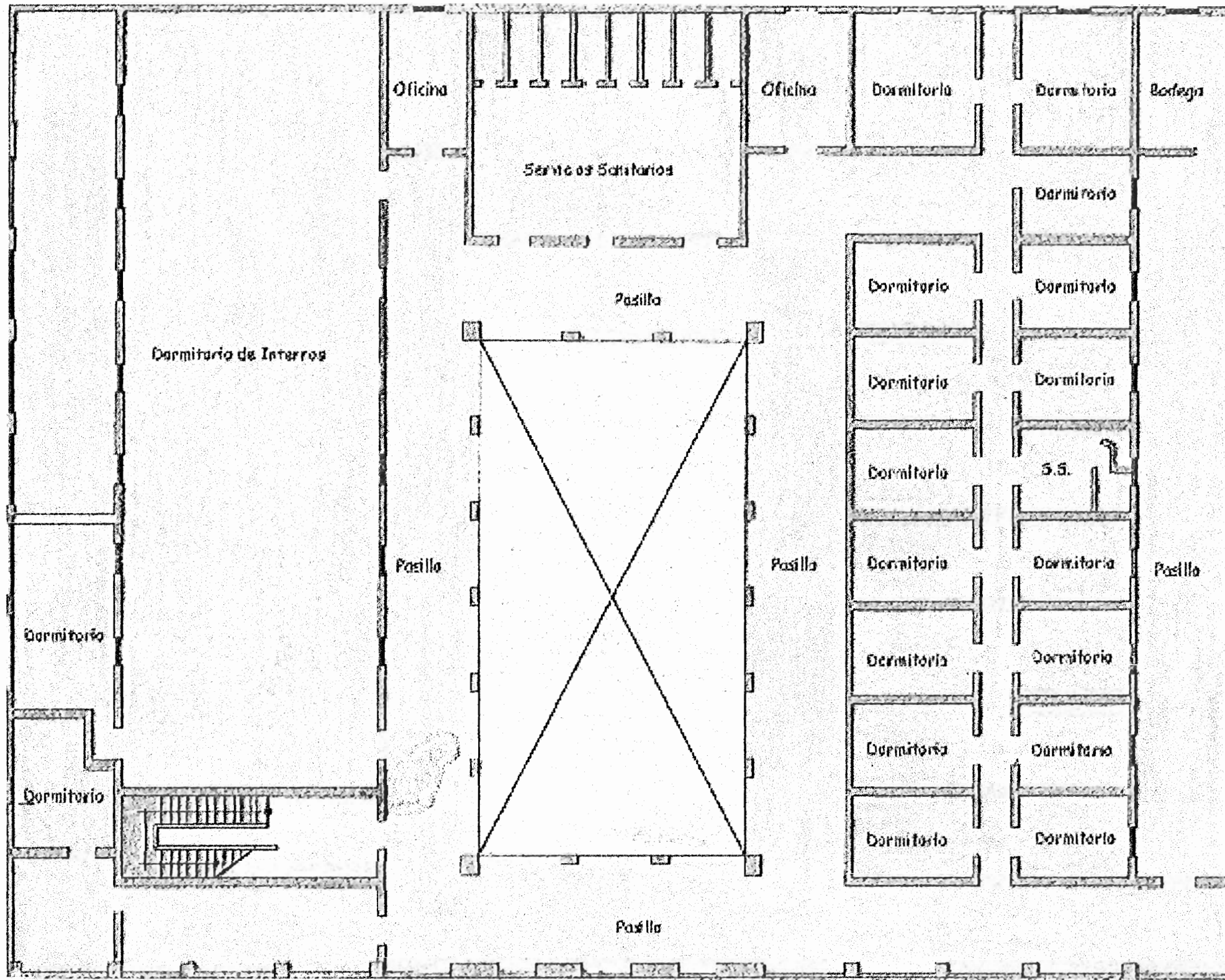
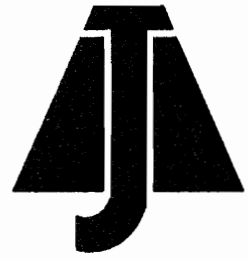

CASI GUADALUPE SEGUNDO PISO