

PLANTA ARQUITECTÓNICA ACTUAL  
ESCALA 1:100

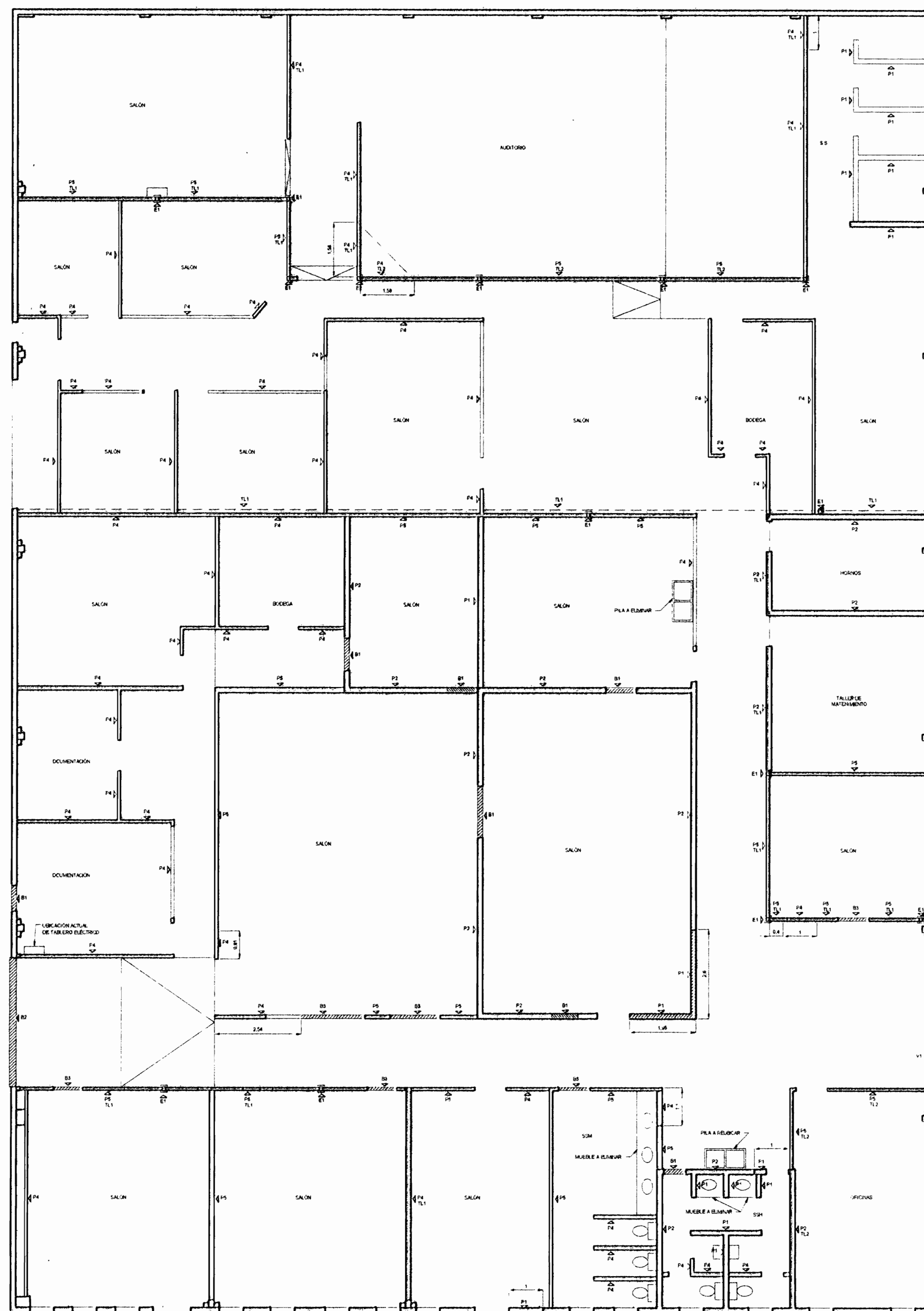

PLANTA ARQUITECTÓNICA ACTUAL. PAREDES A INTERVENIR  
ESCALA 1:100

**NOTAS DE ACABADOS**

- P1: PARED DE BLOQUE A DEMOLER.
- P2: PA REDONDEADO A CONSERVAR.
- P3: PARED DE BLOQUE A CONSTRUIR CON BLOQUE 10X20X40 cm. REPELLO AFINADO.
- P4: PARED LIVIANA A DEMOLER.
- P5: PARED LIVIANA A RESTAURAR. LA REUTILIZACIÓN DE PÁNELES SE DEFINIRÁ EN OBRA EN CONJUNTO CON EL INSPECTOR.
- P6: PARED LIVIANA DE 10cm DE ESPESOR A CONSTRUIR CON LÁMINA FIBROLIT DE 8mm O SIMILAR, ESTRUCTURA METÁLICA FIJADA A PISO.
- P7: PARED A CLAUSTRAR CON BLOQUE 12X20X40 cm. ACABADO IGUAL AL EXISTENTE EN PAREDES ADYACENTES.
- P8: PARED A CLAUSTRAR CON BLOQUE 20X20X40 cm. REPELLO PRINGADO.
- B1: QUE A CLAUSTRAR CON LÁMINA FIBROLIT DE 8mm O SIMILAR.
- B2: QUE A CLAUSTRAR CON LÁMINA FIBROLIT DE 8mm O SIMILAR.
- T1: TAPICHE LIVIANO A DEMOLER.
- T2: TAPICHE LIVIANO A CONSERVAR.
- T3: TAPICHE A CONSTRUIR CON LÁMINA FIBROLIT DE 8mm O SIMILAR, HASTA NIVEL DE LÁMINA DE TECHO.
- T4: LOS CIELOS SERÁN DE GYPSUM O SIMILAR, CON EXCEPCIÓN DEL CIELO DE LA SODA. VER DETALLE EN LÁMINA 4/4.
- T5: LOS CIELOS DE PAREDES Y CIELOS SERÁN RECUBIERTOS CON 1 MANO DE SELLADOR Y 2 MANOS DE PINTURA.
- T6: LOS CIELOS DE PISO EN LÁMINA 3/4.
- ACABADO DE PISO EN CERÁMICA COMERCIAL, CON EXCEPCIÓN DE:
  - 1. LA BOVEDA GENERAL Y LA BOVEDA DEL AUDITORIO, QUE SERÁN DE LÁMINA DE FIBROLIT DE 25mm.
  - 2. LA SALA DE PROYECCIÓN Y LA LLEGADA DE LAS ESCALERAS, QUE LLEVARÁN ALFOMBRA DE ALTO TRÁNSITO.
  - 3. EL PUENTE SOBRE EL AUDITORIO, QUE SERÁ DE LÁMINA EXPANDIDA TIPO JORDOMEX. MODELO A DEFINIR EN OBRA.
- LOS SERVICIOS SANITARIOS SERÁN ENCHAPADOS EN AZULEJO HASTA 1.50 m a n.p.t. EXCEPTO LAS DUCHAS DEL ÁREA DE VESTIDORES QUE SE ENCHAPARÁN HASTA 1.80 m a n.p.t.

- E1: ESTRUCTURA METÁLICA (2 RT 1) A CONSERVAR.
- E2: ESTRUCTURA METÁLICA (2 RT 1) A DEMOLER.
- E3: ESTRUCTURA METÁLICA A CONSTRUIR.
- LAS PIEZAS SANITARIAS EXISTENTES, SERÁN REUBICADAS, PREVIA EVALUACIÓN CON EL INSPECTOR, SEGÚN DISEÑO PROPUESTO EN PLANOS. DE SER NECESARIO SE INSTALARÁN PIEZAS SANITARIAS NUEVAS, DE RECONOCIDA CALIDAD.
- P1: PUERTA EXISTENTE A CONSERVAR Y RESTAURAR, O REUBICAR, PREVIA EVALUACIÓN CON EL INSPECTOR EN LA OBRA.
- P2: PUERTA NUEVA A INSTALAR, SERÁ DE DOBLE PORRO DE PLYWOOD, DISEÑO SIMILAR AL EXISTENTE.
- P3: PUERTA NUEVA A INSTALAR, EN VIDRIO, MARQUETERÍA EN ALUMINIO.
- P4: PUERTA METÁLICA A CONSTRUIR, SEGÚN DISEÑO EXISTENTE.
- LAS PUERTAS DE LOS SERVICIOS SANITARIOS SERÁN DE LÁMINA METÁLICA DE 3mm, SIMILAR A LA DE LAS DIVISIONES PROPUESTAS.
- V1: VENTANERA EXISTENTE.
- V2: VENTANA A HABILITAR CON SISTEMA DE VENTANERÍA IGUAL AL EXISTENTE EN ELEVACIÓN SUR.
- V3: VENTANA NUEVA TIPO A (VER DETALLE EN LÁMINA 4/4).
- V4: VENTANA NUEVA TIPO B (VER DETALLE EN LÁMINA 4/4).
- V5: VENTANA NUEVA TIPO C (VER DETALLE EN LÁMINA 4/4).
- V6: VENTANA NUEVA TIPO D (VER DETALLE EN LÁMINA 4/4).
- V7: VENTANA NUEVA TIPO E (VER DETALLE EN LÁMINA 4/4).

- H1: ALTURA DEL BUQUE DE VENTANA.
- H2: ALTURA SOBRE EL NIVEL DE PISO TERMINADO.

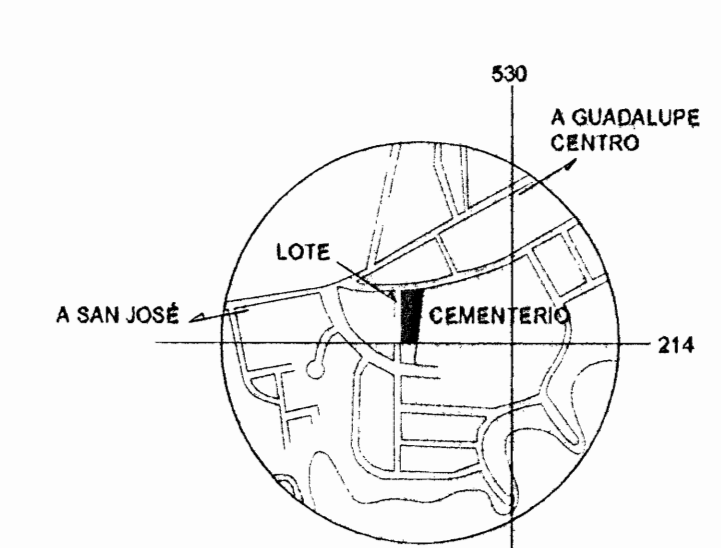

LOCALIZACIÓN  
HOJA SAN JOSÉ  
SIN ESCALA

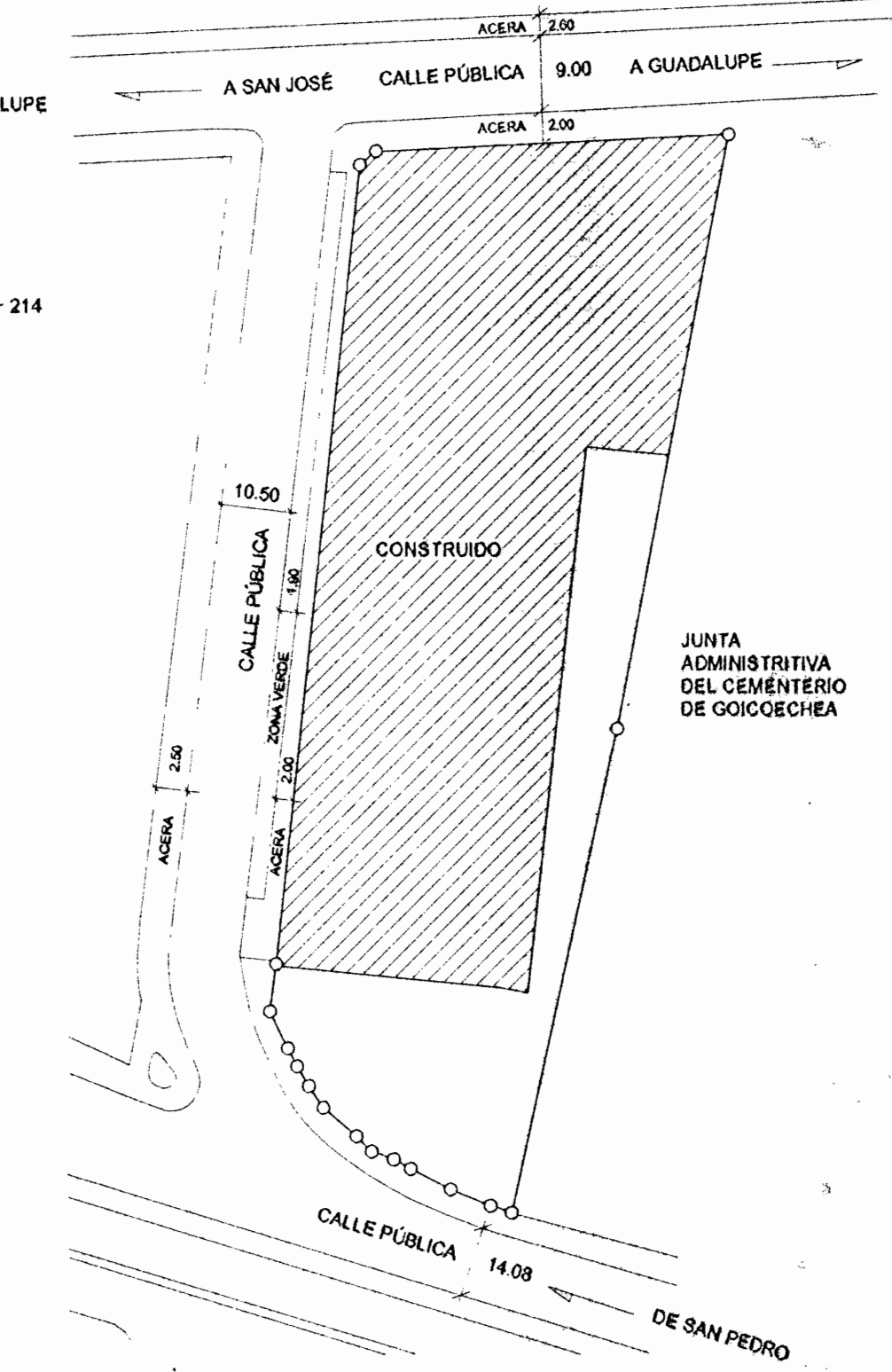

UBICACIÓN  
ESCALA 1:1000

APROBACIÓN COMISIÓN REVISORA DE PERMISOS DE CONSTRUCCIÓN		
PROYECTO: REMODELACIÓN INTERNA CASA DE LA CULTURA DEL ESTE CASA DEL ARTISTA <span style="float: right;">ÁREA: 1024 m<sup>2</sup></span>		
PROPIETARIO: EL ESTADO MINISTERIO DE CULTURA, JUVENTUD Y DEPORTES		
PROVINCIA	CANTÓN	DISTRITO
1° SAN JOSÉ	9° GOICOECHEA	1° GUADALUPE

<b>VEGA CORTÉS DISEÑO S.A.</b>		
PROFESIONAL RESPONSABLE		
NOMBRE: ARIQ. ALVARO VEGA CORTÉS		
FIRMA	REGISTRO: A-8095	
PROFESIONAL RESPONSABLE DIRECCIÓN TÉCNICA		
NOMBRE: ARIQ. ALVARO VEGA CORTÉS		
FIRMA	REGISTRO: A-8095	
INFORMACIÓN REGISTRO PÚBLICO		
PROPIETARIO: EL ESTADO		
CATASTRO: 91-65525-92		
SITIOS: TOMO 1479 FOLIO 15 N. 132337 ASTO. 1		
CONTENIDO		
INDICADO		
TODAS LAS COTAS EN METROS		
PLANO ORIGINAL PROPIEDAD DE VEGA CORTÉS DISEÑO S.A. PROHIBIDA LA REPRODUCCIÓN PARCIAL O TOTAL Y EL USO DEL CONTENIDO SIN CONSENTIMIENTO POR ESCRITO.		
ESCALA	FECHA	LÁMINA
INDICADA	MAYO 2004	1 / 4



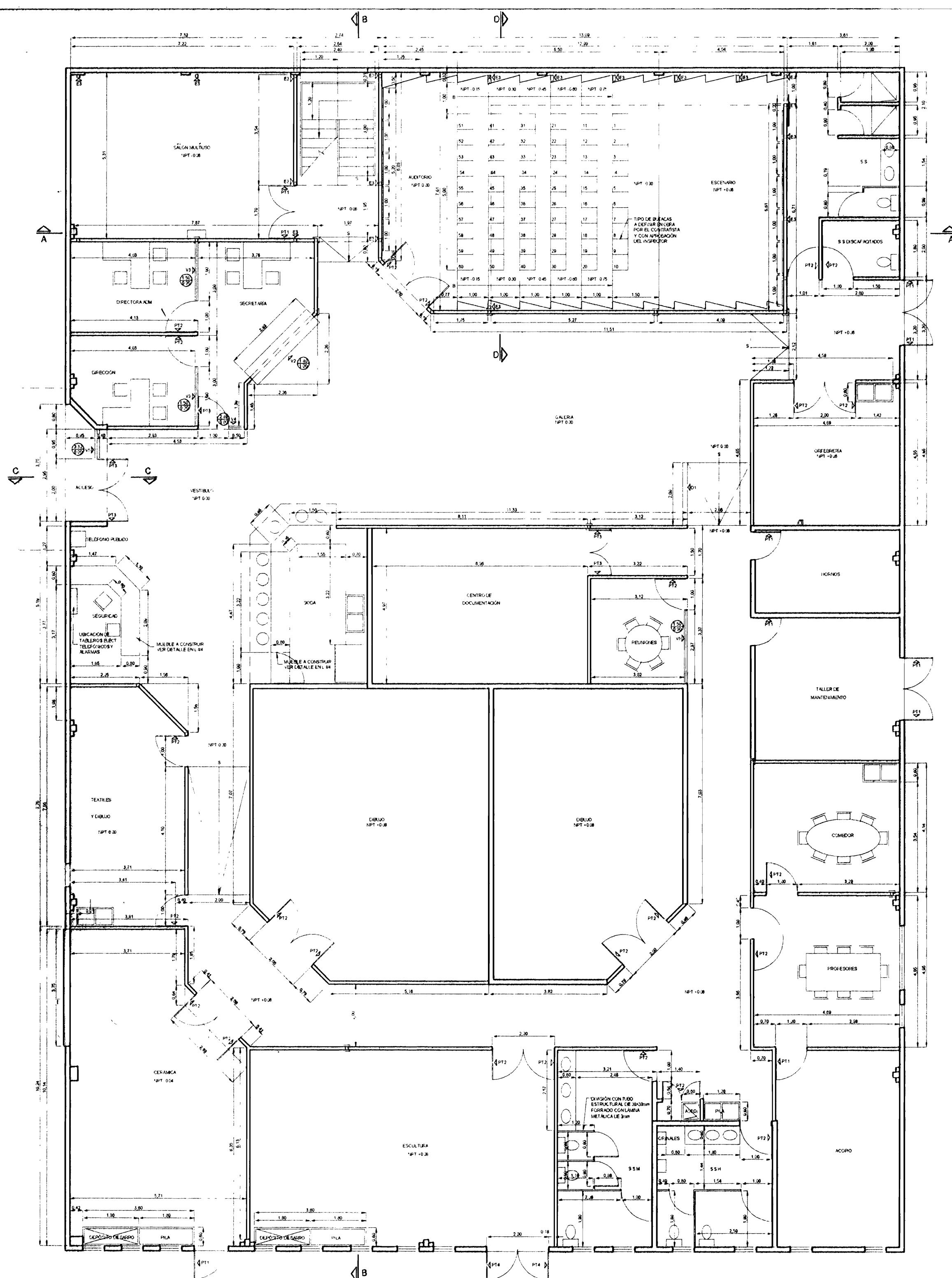

PLANTA ARQUITECTÓNICA PRIMER NIVEL  
ESCALA 1:100

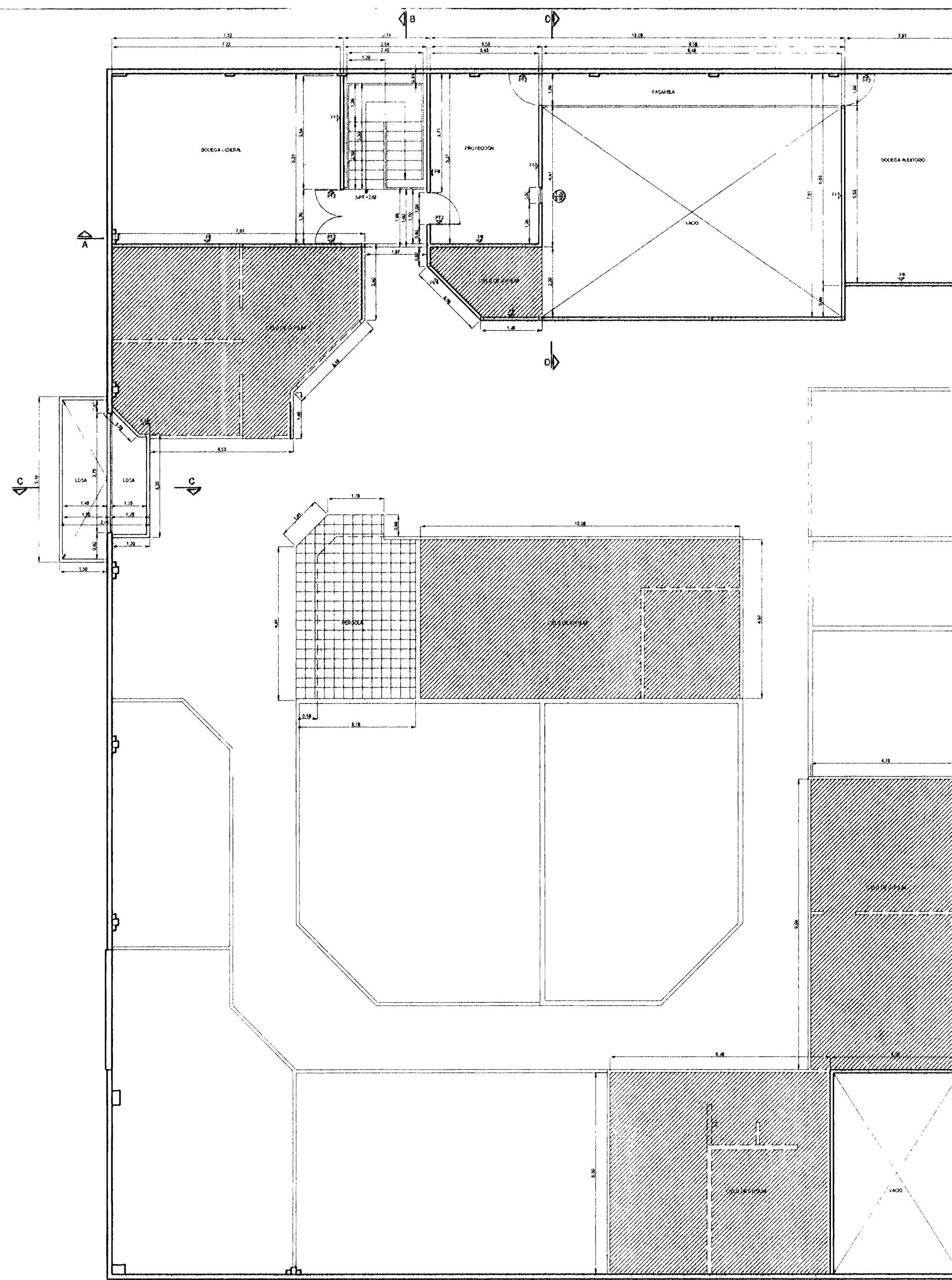

PLANTA ARQUITECTÓNICA SEGUNDO NIVEL  
ESCALA 1:100

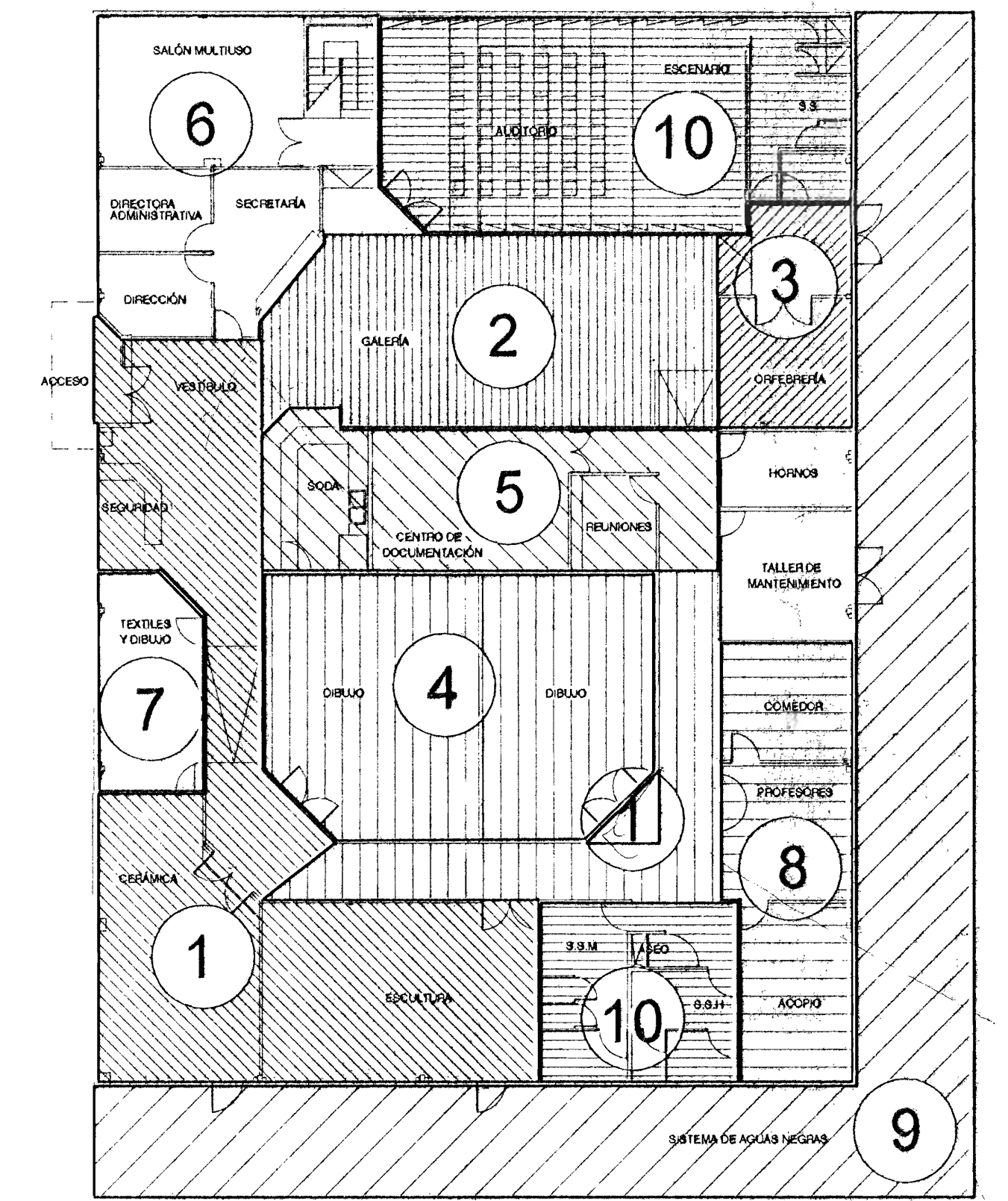

ETAPAS DEL PROYECTO  
ESCALA 1:200

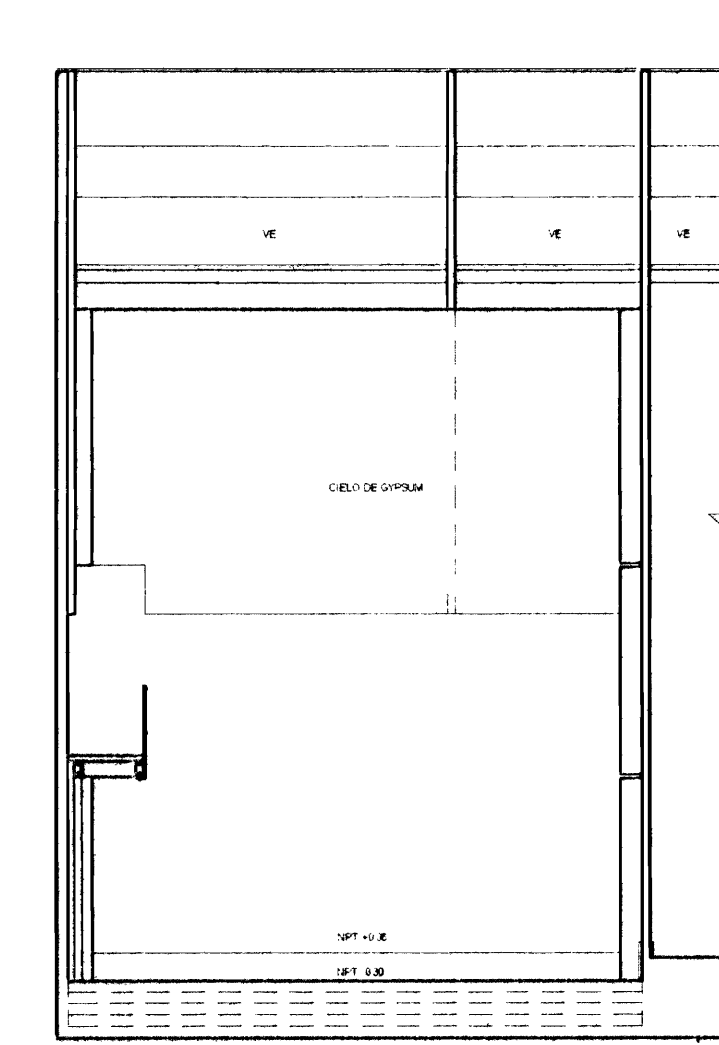

SECCIÓN D - D  
ESCALA 1:100

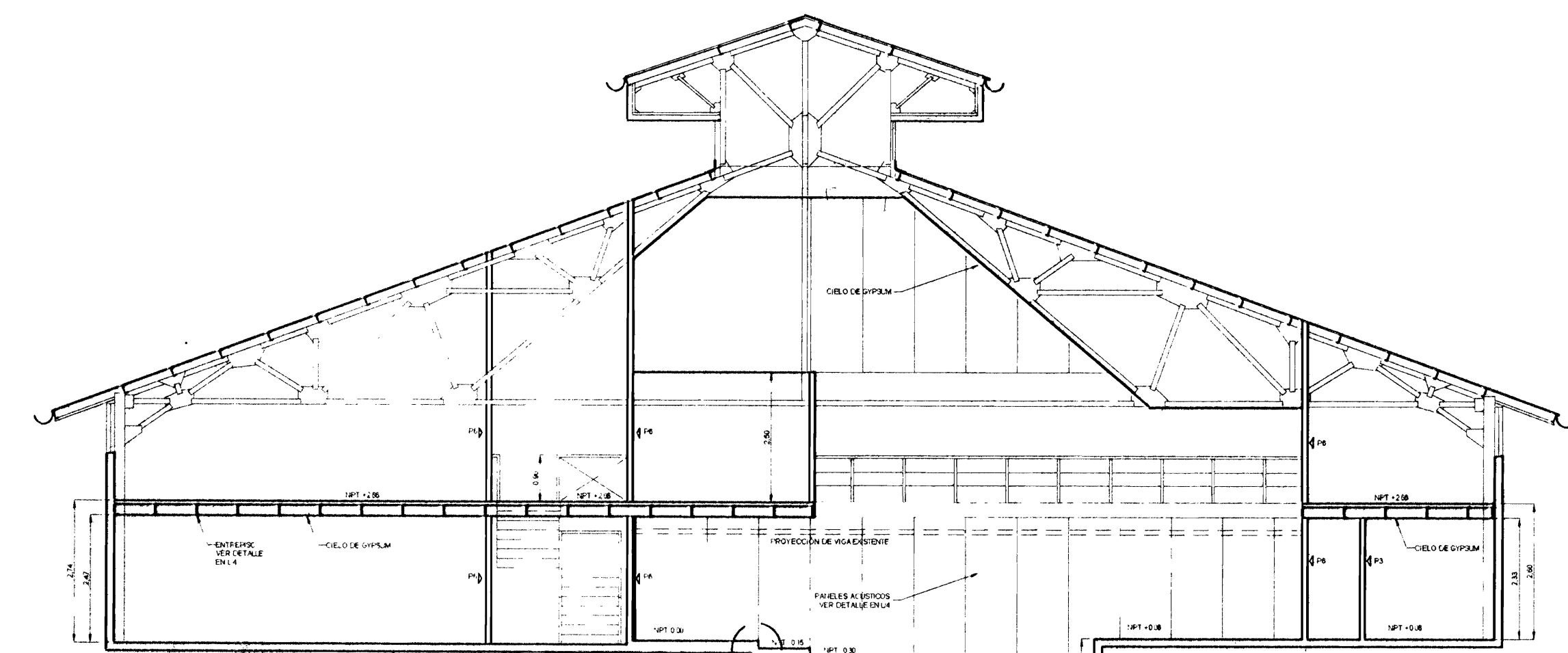

SECCIÓN A - A  
ESCALA 1:100

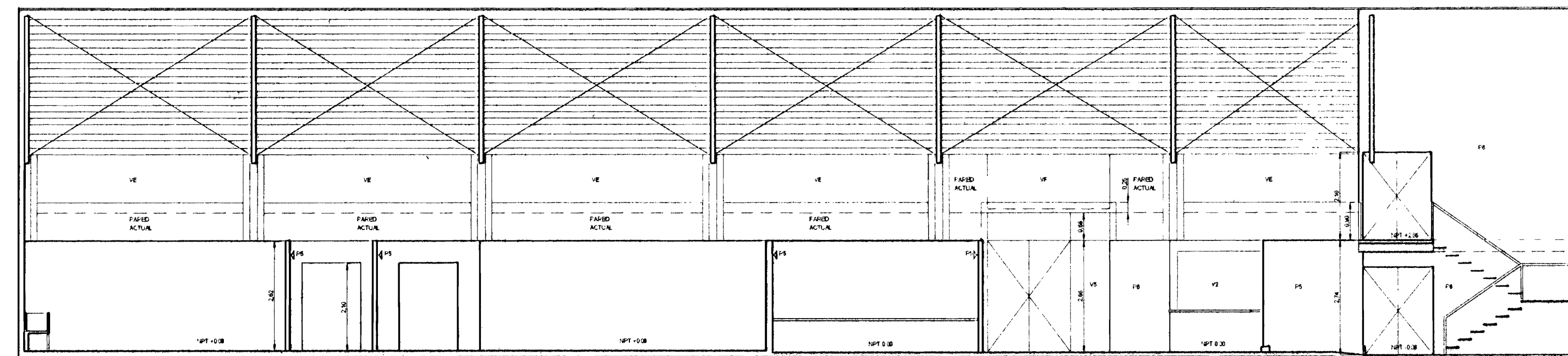

SECCIÓN B - B  
ESCALA 1:100

APROBACIÓN COMISIÓN REVISORA DE PERMISOS DE CONSTRUCCIÓN

PROYECTO:  
REMODELACIÓN INTERNA  
CASA DE LA CULTURA DEL ESTE  
CASA DEL ARTISTA Área: 1024 m<sup>2</sup>

PROPIETARIO:  
EL ESTADO  
MINISTERIO DE CULTURA, JUVENTUD Y DEPORTES

PROVINCIA	CANTÓN	DISTRITO
1° SAN JOSÉ	9° GÜICCOCHEA	1° GUADALUPE

VEGA CORTÉS DISEÑO S.A.

PROFESIONAL RESPONSABLE  
NOMBRE: ARO. ALVARO VEGA CORTÉS

FIRMA  
REGISTRO: A-8995

PROFESIONAL RESPONSABLE DIRECCIÓN TÉCNICA  
NOMBRE: ARO. ALVARO VEGA CORTÉS

FIRMA  
REGISTRO: A-8995

INFORMACIÓN REGISTRO PÚBLICO  
PROPIETARIO: EL ESTADO  
CATASRO: SU-86528-92  
SITAS: TOMO 1479 FOLIO 15 N. 192337 ASTO. 1

CONTENIDO  
INDICADO

TODAS LAS COTAS EN METROS  
PLANO ORIGINAL PROPIEDAD DE VEGA CORTÉS DISEÑO S.A.  
PROHIBIDA LA REPRODUCCIÓN PARCIAL O TOTAL Y EL USO DEL  
CONTENIDO SIN CONSENTIMIENTO POR ESCRITO.

ESCALA	FECHA	LÁMINA
INDICADA	MAYO 2004	2 / 4



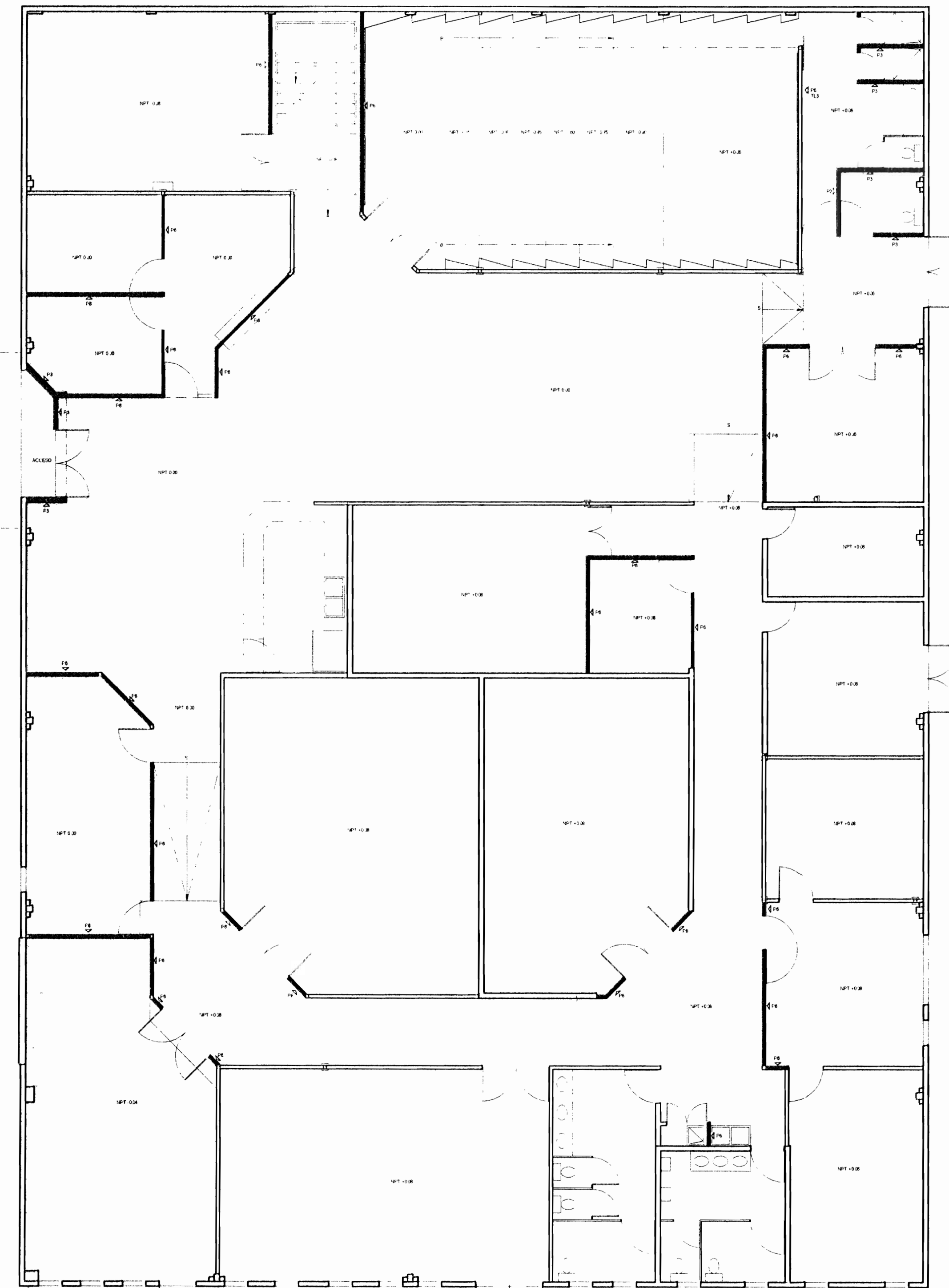

PLANTA ARQUITECTÓNICA ACTUAL. NIVELES Y PAREDES A CONSTRUIR  
ESCALA 1:100

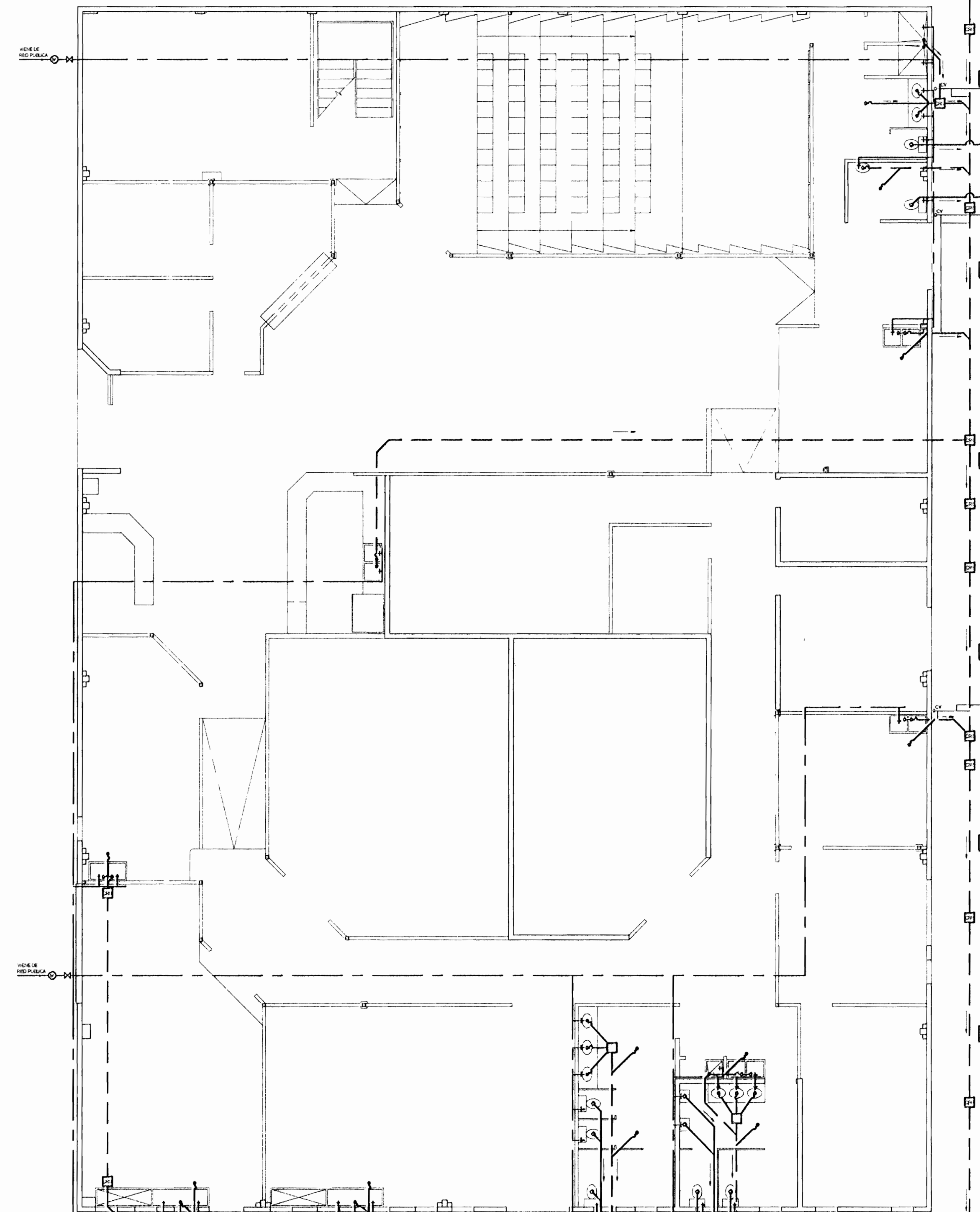

PLANTA HIDRÁULICO-SANITARIA  
ESCALA 1:100

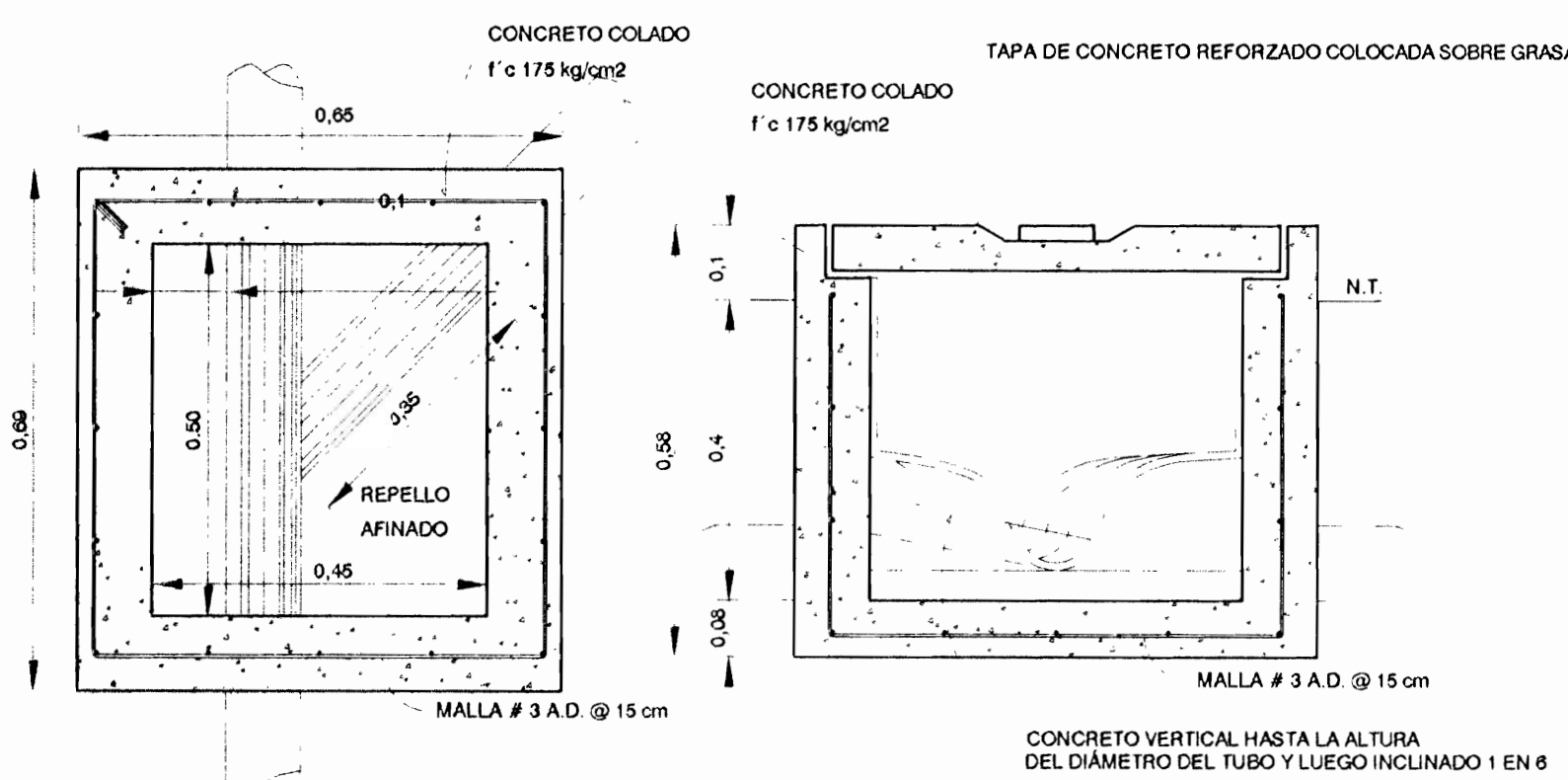

CAJA DE REGISTRO NUEVA PARA AGUAS NEGRAS  
ESCALA 1:10

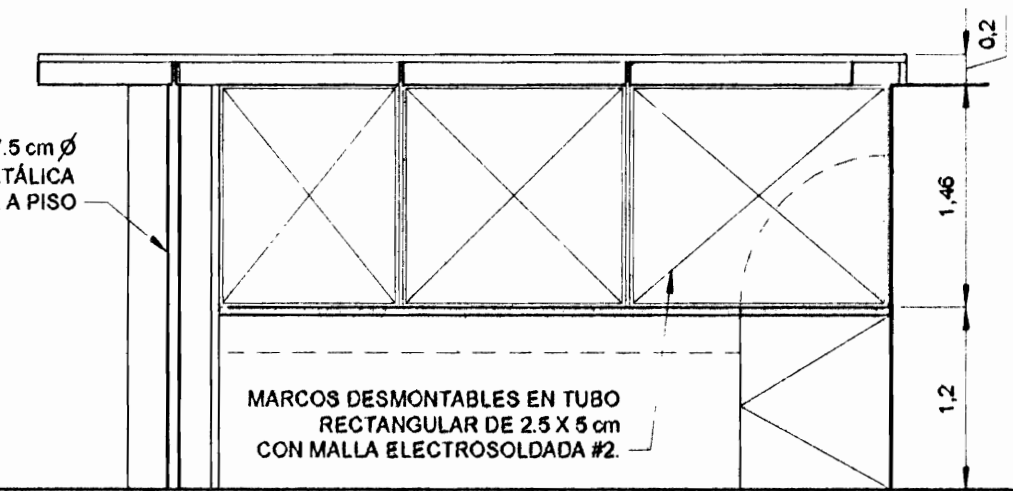

ELEVACIÓN FRONTAL DE SODA  
ESCALA 1:50

SIMBOLOGÍA HIDRÁULICO-SANITARIA	
—	TUBERÍA AGUAS NEGRAS
- - -	TUBERÍA AGUAS JABONOSAS
—	TUBERÍA AGUA POTABLE
(M)	MEDIDOR
(B)	BOMBA PARA AGUAS NEGRAS
CRN	CAJA DE REGISTRO NUEVA
CRE	CAJA DE REGISTRO EXISTENTE
○ CV	COLUMNA DE VENTILACIÓN
○	SUMIDERO DE PISO
⊗	VÁLVULA DE COMPUERTA

TODAS LAS INSTALACIONES HIDRÁULICO-SANITARIAS SE REGIRÁN POR LAS NORMAS DEL CÓDIGO DE INSTALACIONES HIDRÁULICO-SANITARIAS PARA EDIFICIOS, DEL C.F.I.A.  
TIPO DE TUBERÍAS:  
NEGRAS: PVC 75 MM DIÁMETRO EN SALIDAS DE LAVAMANOS, SUMIDEROS DE PISO, P.I.A. PVC 100 MM DIÁMETRO EN SALIDAS DE INODOROS Y EN EL RESTO DE LA INSTALACIÓN.  
POTABLE: PVC SEGÚN DIÁMETRO DE TUBERÍA EXISTENTE PLUVIAL: SE MANTIENE RED EXISTENTE

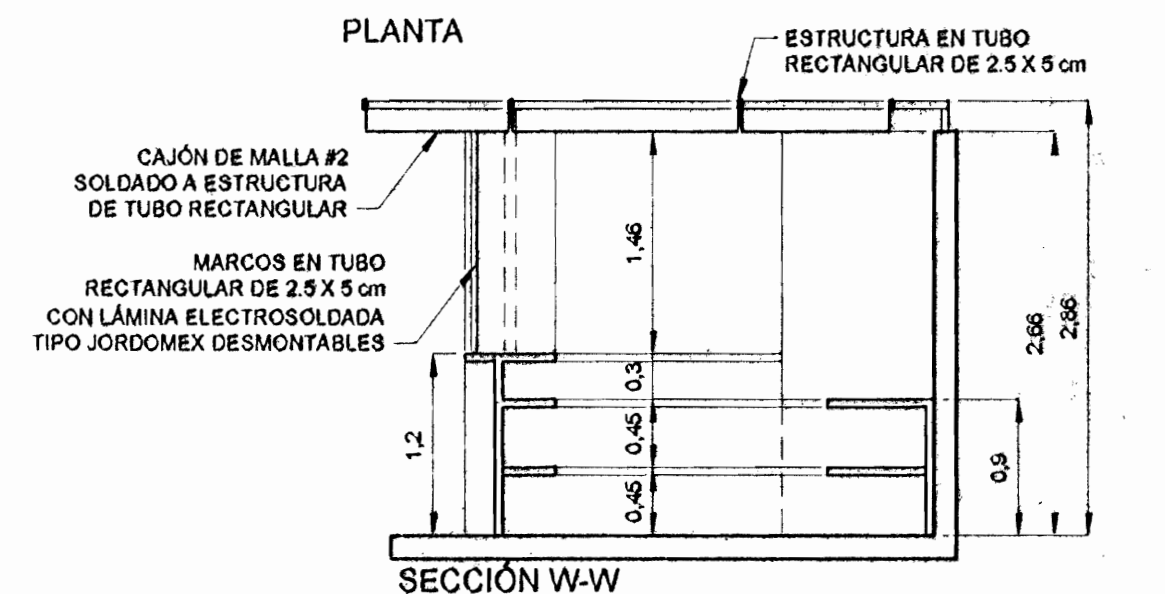
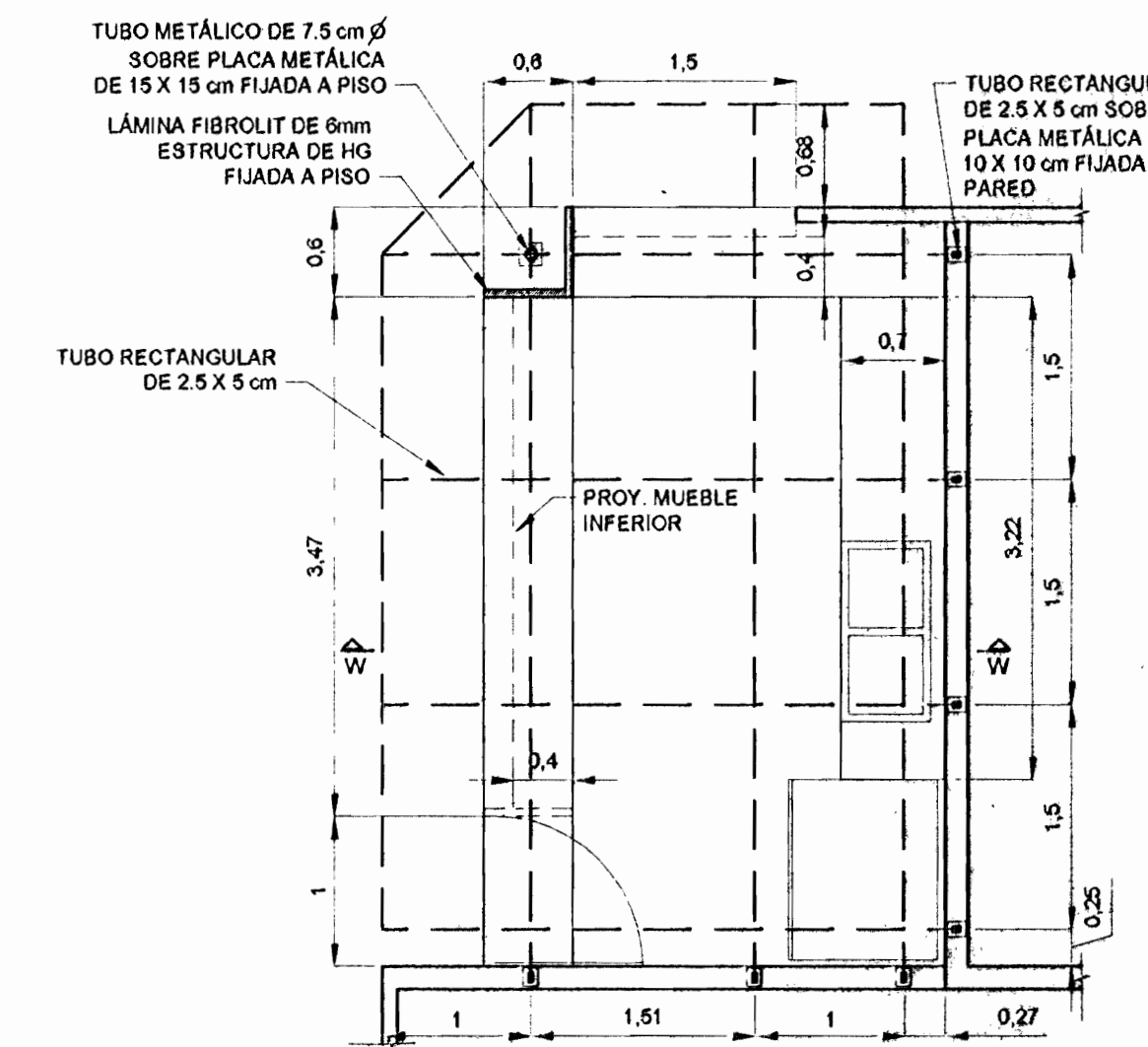

DETALLE DE SODA  
ESCALA 1:50

APROBACIÓN COMISIÓN REVISORA DE PERMISOS DE CONSTRUCCIÓN		
PROYECTO: REMODELACIÓN INTERNA CASA DE LA CULTURA DEL ESTE CASA DEL ARTISTA		
		ÁREA: 1024 m <sup>2</sup>
PROPIETARIO: EL ESTADO MINISTERIO DE CULTURA, JUVENTUD Y DEPORTES		
PROVINCIA	CANTÓN	DISTRITO
1° SAN JOSÉ	8° GOICOECHEA	1° GUADALUPE

VEGA CORTÉS DISEÑO S.A.

PROFESIONAL RESPONSABLE NOMBRE: ARO. ALVARO VEGA CORTÉS		
FIRMA		REGISTRO: A-8996
PROFESIONAL RESPONSABLE DIRECCIÓN TÉCNICA NOMBRE: ARO. ALVARO VEGA CORTÉS		
FIRMA		REGISTRO: A-8996
INFORMACIÓN REGISTRO PÚBLICO PROPIETARIO: EL ESTADO CATASTRO: 9J-88625-98 SITAS: TOMO 1479 FOLIO 15 N. 132337 ASTO. 1		
CONTENIDO INDICADO		
TODAS LAS COTAS EN METROS		
PLANO ORIGINAL PROPIEDAD DE VEGA CORTÉS DISEÑO S.A. PROHIBIDA LA REPRODUCCIÓN PARCIAL O TOTAL Y EL USO DEL CONTENIDO SIN CONSENTIMIENTO POR ESCRITO.		
ESCALA	FECHA	LÁMINA
INDICADA	MAYO 2004	3 / 4



