

PLANTA DE DISTRIBUCION ARQUITECTONICA ESTADO ACTUAL

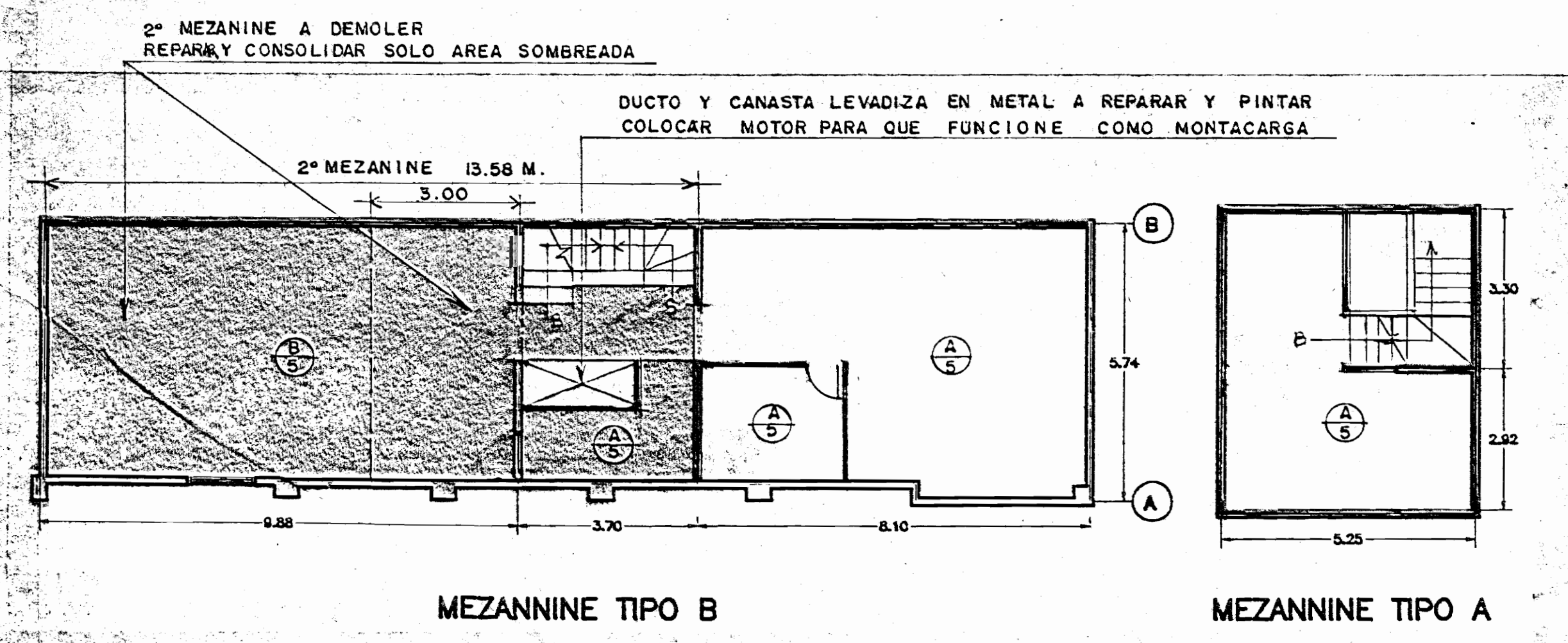

PAREDES	
	PARED DE CONCRETO O LADRILLO
	PARED DE MADERA 2.70 mts DE ALTURA
	PARED DE MADERA 1.20 mts DE ALTURA Y VENTANAL HASTA 2.70 mts
PISOS	
	TERRAZO
	CONC. APLANADO
	PARQUET.
	MOZAIKO
	TABLONCILLO
	CONC. LIJADO
CIELOS	
	PLYWOOD PINTADO
	ENTREPISO DE MADERA
	SIN CIELO
	ENTREPISO DE CONCRETO

# De permiso		
aprobación comisión revisora de permisos de conservación		
proyecto : CASA DE LA CULTURA DEL ESTE		
propietario : EL ESTADO MINISTERIO DE CULTURA JUVENTUD Y DEPORTES		
provincia	cantón	distrito
1 SAN JOSE	8 GONDOCECHA	1 GUADALUPE
ARQUITECTO		
WILLY RODRIGUEZ SEGURA		
dibujo : ALEJANDRO SAENZ M.		
profesional responsable : nombre : WILLY RODRIGUEZ SEGURA		
firma : _____ nro. A-5021		
profesional responsable : dirección técnica : nombre : WILLY RODRIGUEZ SEGURA		
firma : _____ nro. A-5021		
información registro público : propietario : EL ESTADO		
nº de catastro : SJ-65525-92		
sitios : T.1479 F.0.15 N.132337 ASFO. 1		
contenido :		
INDICADO		
escala :	fecha :	lámmina :
INDICADA	OCTUBRE 1996	1

NOTA: VER DET. DE PAREDES EN LAMINA 7Y9

NOTA: 1. EN LAS 3 SALAS DE ENSAYOS SE COLOCARA PISO DE TABLONCILLO  
DE 25 X 75 mm. DE ALMENDRO SOBRE CADENILLOS DE 50 X 100 mm @ 600 mm.

2. TODAS LAS PAREDES DE SERVICIOS SANITARIOS  
LLEVARAN ENCHAPE EN CERAMICA NACIONAL HASTA 1.80m. S.N.P.

3. TODAS LAS PUERTAS Y PAREDES EXISTENTES DEBEN SER  
LIMPIADAS REPARADAS Y PINTADAS

TIPO B

2º MEZANINE

PASAMANOS EN

MONTACARGA

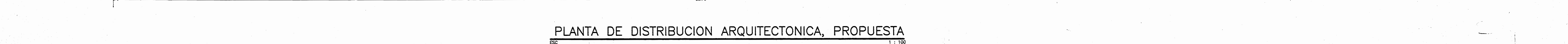
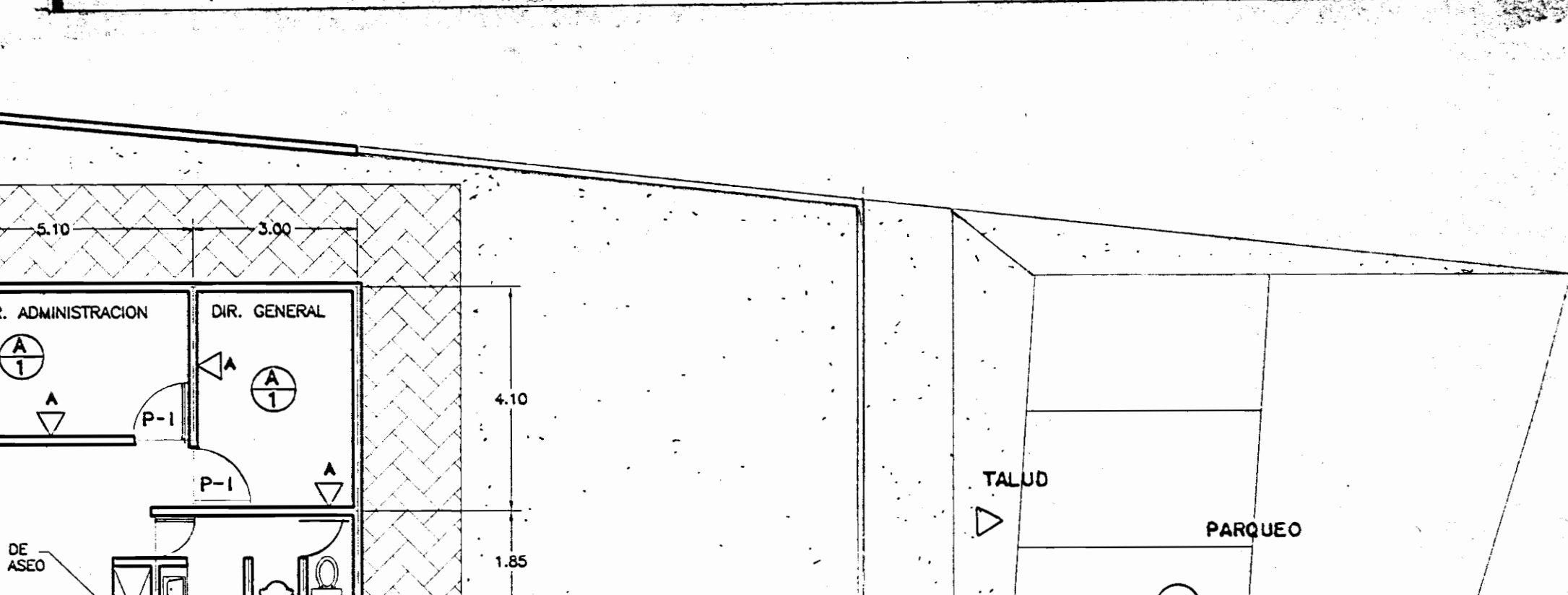
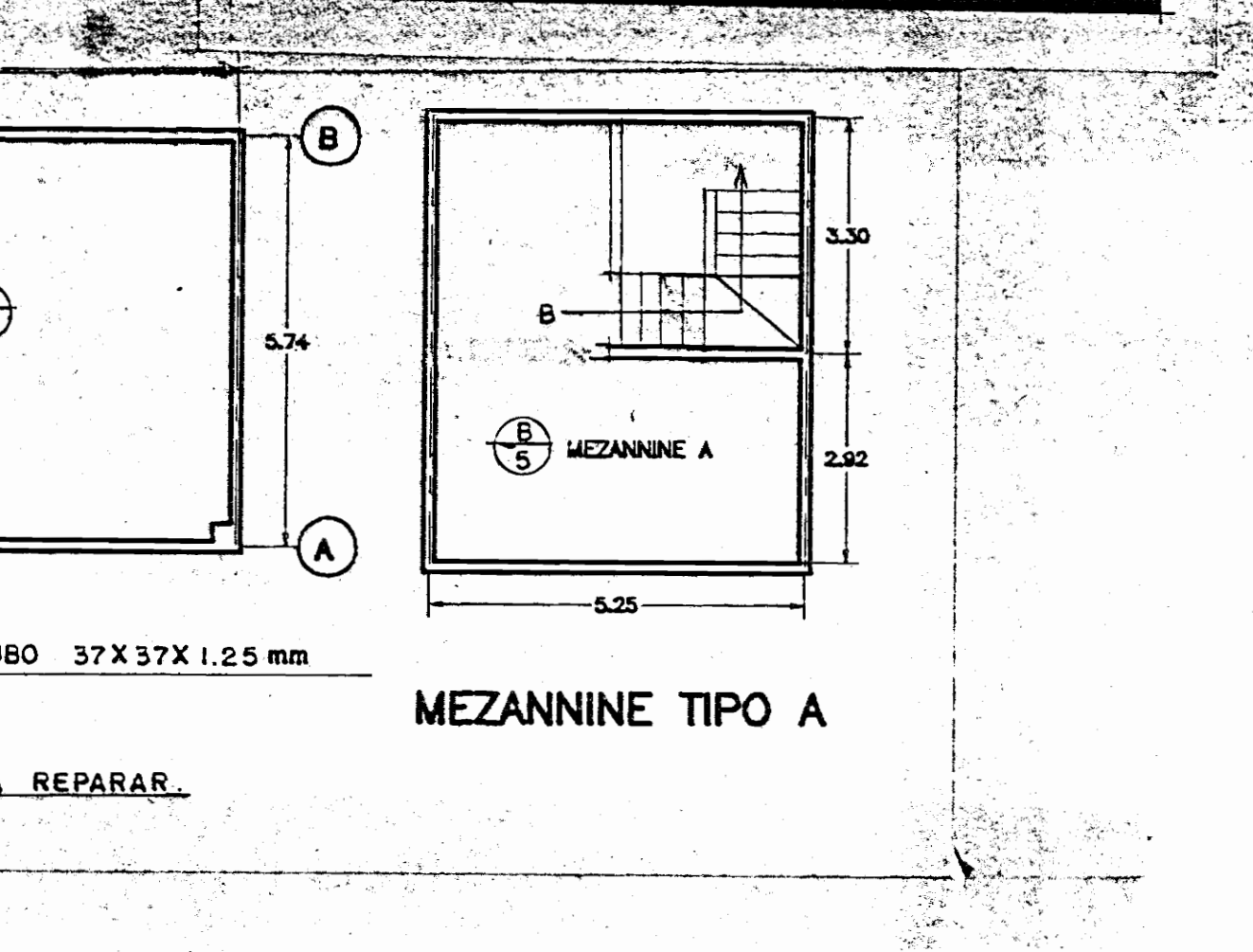

.....

---

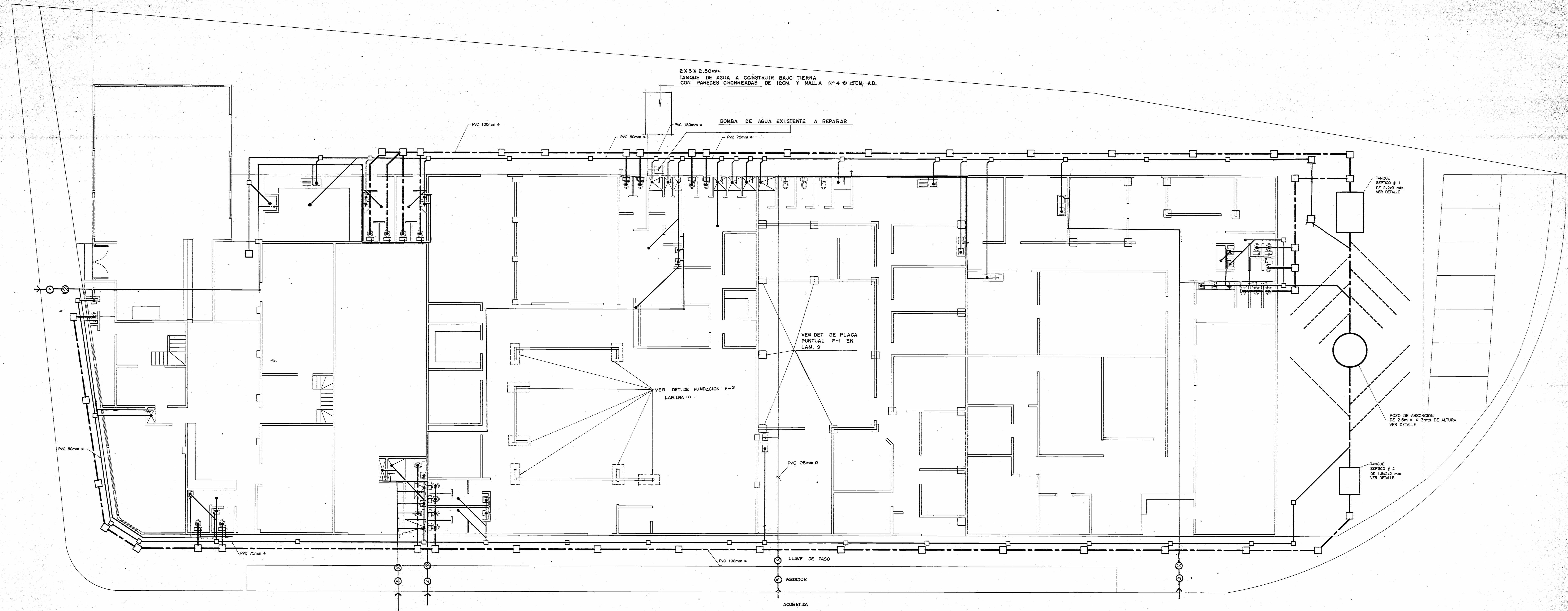

PLANTA DE EVACUACION DE AGUAS NEGRAS Y JABONOSAS

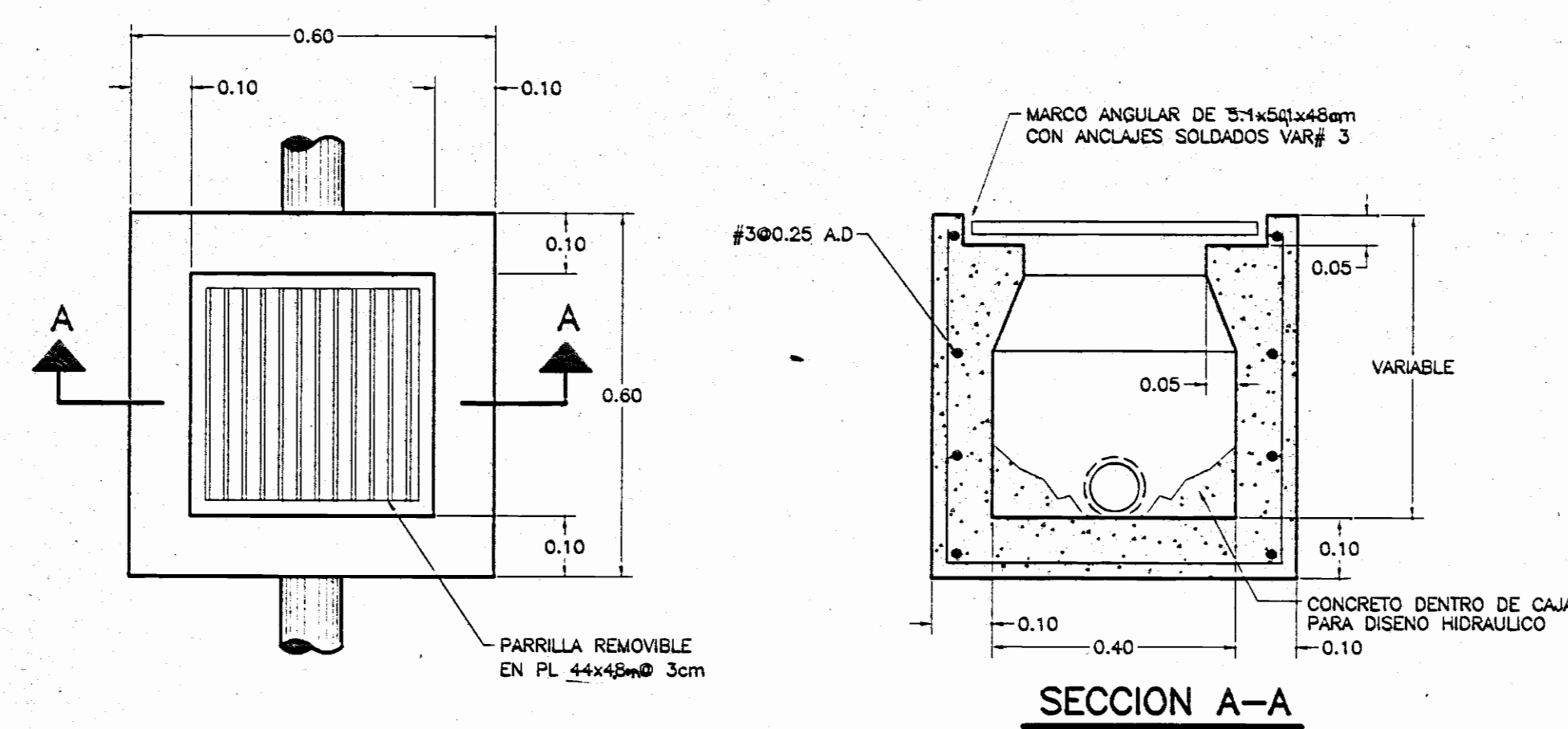

DETALLE DE CAJA DE REGISTRO

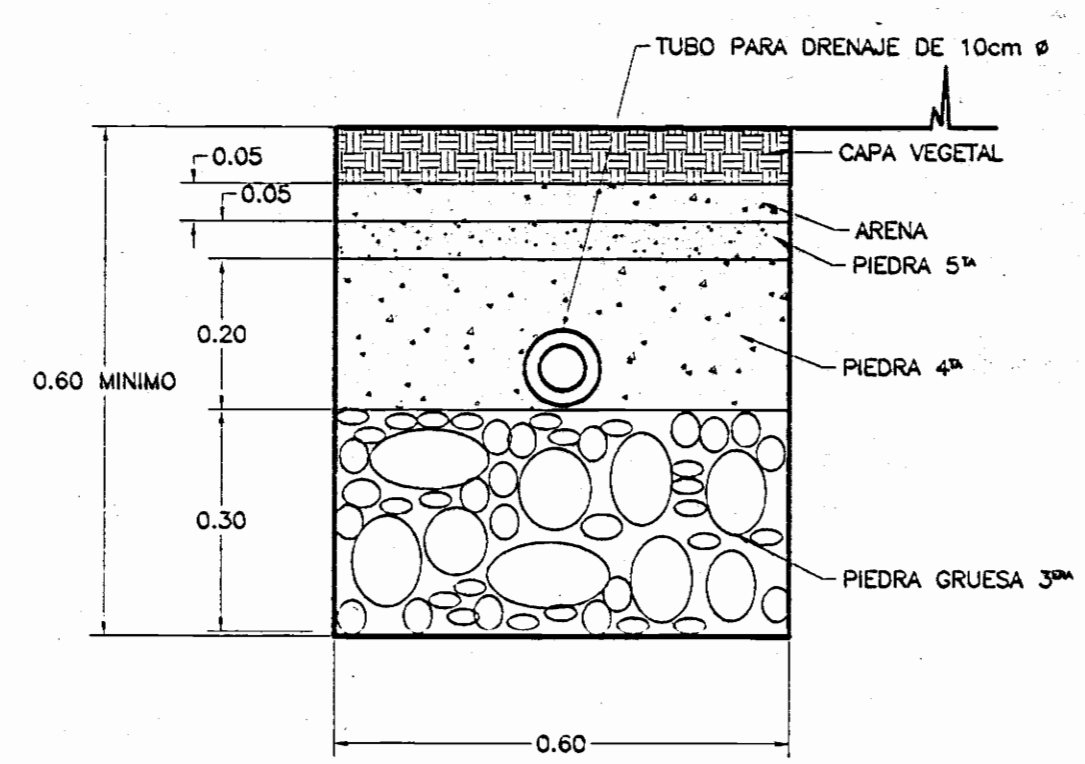

DETALLE DE DRENAJES

NOTA:  
LA CAÑERIA DIBUJADA SOLO CONSTITUYE UNA GUIA PERO LA ALIMENTACION DE AGUA POTABLE SE REALIZARA UTILIZANDO LAS CAÑERIAS PRESENTES DE LA EDIFICACION Y BUSCANDO EL MENOR DAÑO POSIBLE DE PISOS Y EN COORDINACION CON LA INSPECCION  
SE UTILIZARA TUBO PVC DE PARED GRUESA CON LOS DIAMETROS REQUERIDOS Y UTILIZANDO LAS MEJORES PRACTICAS CONSTRUCTIVAS EN ESTE CAMPO.  
TODA TUBERIA DE HG. DEBERA CAMBIARSE A PVC. EN LOS DIAMETROS PRESENTES.

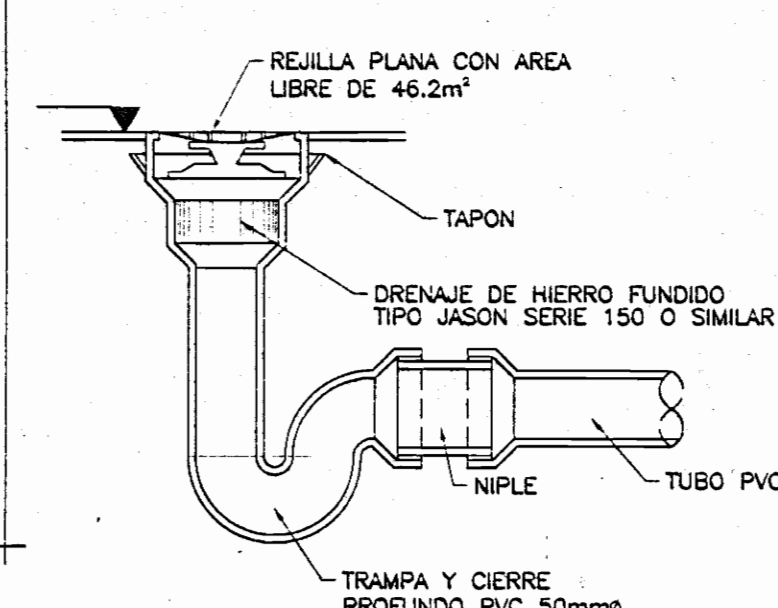

DETALLE DE DRENAJE DE PISO

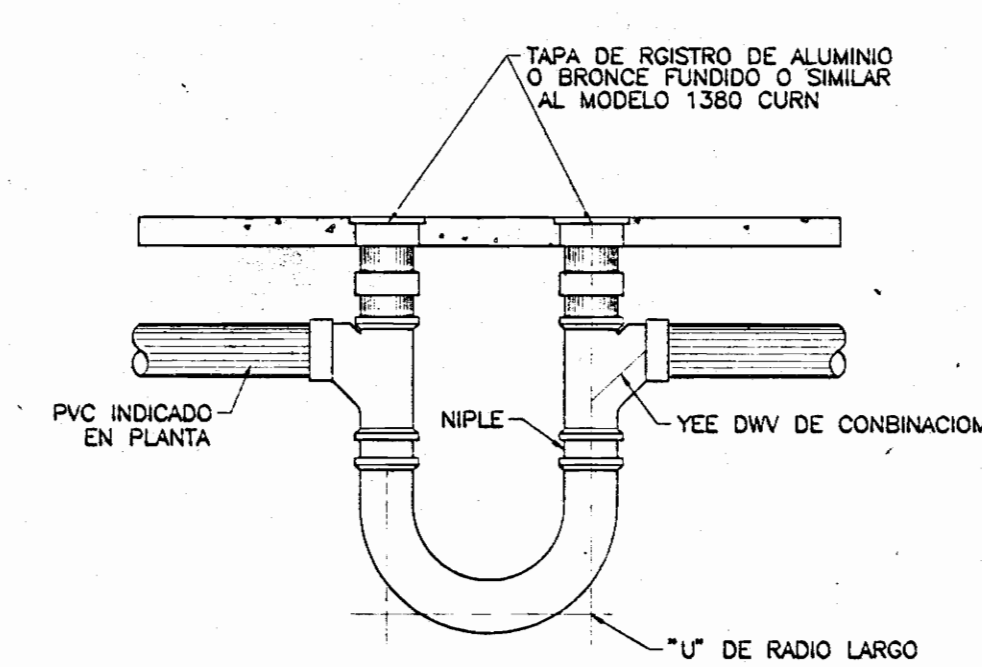

DETALLE DE REGISTRO SIFONICO

aprobación comisión revisora de permisos de construcción		
proyecto : CASA DE LA CULTURA DEL ESTE		
propietario : EL ESTADO MINISTERIO DE CULTURA JUVENTUD Y DEPORTES		
provincia : 1 SAN JOSE	comisión : 8 GONCONECHA	distrito : 1 GUADALUPE
ARQUITECTO : WILLY RODRIGUEZ SEGURA		
dibujo : ALEJANDRO SAENZ M.		
profesional responsable : WILLY RODRIGUEZ SEGURA		
dirección técnica : WILLY RODRIGUEZ SEGURA		
información registro público : EL ESTADO		
N° de catastro : SJ-66525-92		
sitio : T-1479 F.9.18 N.133337 ASTO. 1		
contenido :		
INDICADO		
escala :	fecha :	laminas :
INDICADA	OCTUBRE 1998	3

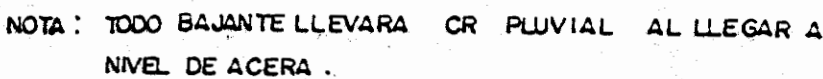

ESC 1 : 100

INDICADA	OCTUBRE 1996	4	/11
----------	--------------	---	-----

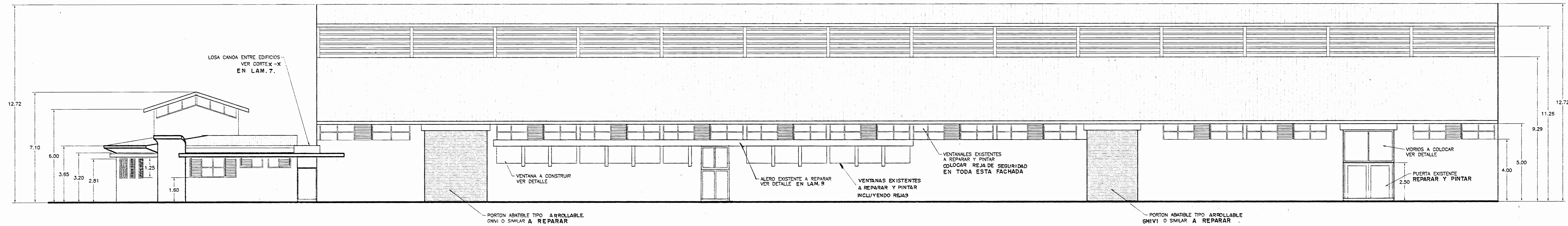

ELEVACION PRINCIPAL OESTE  
ESC 1 : 100

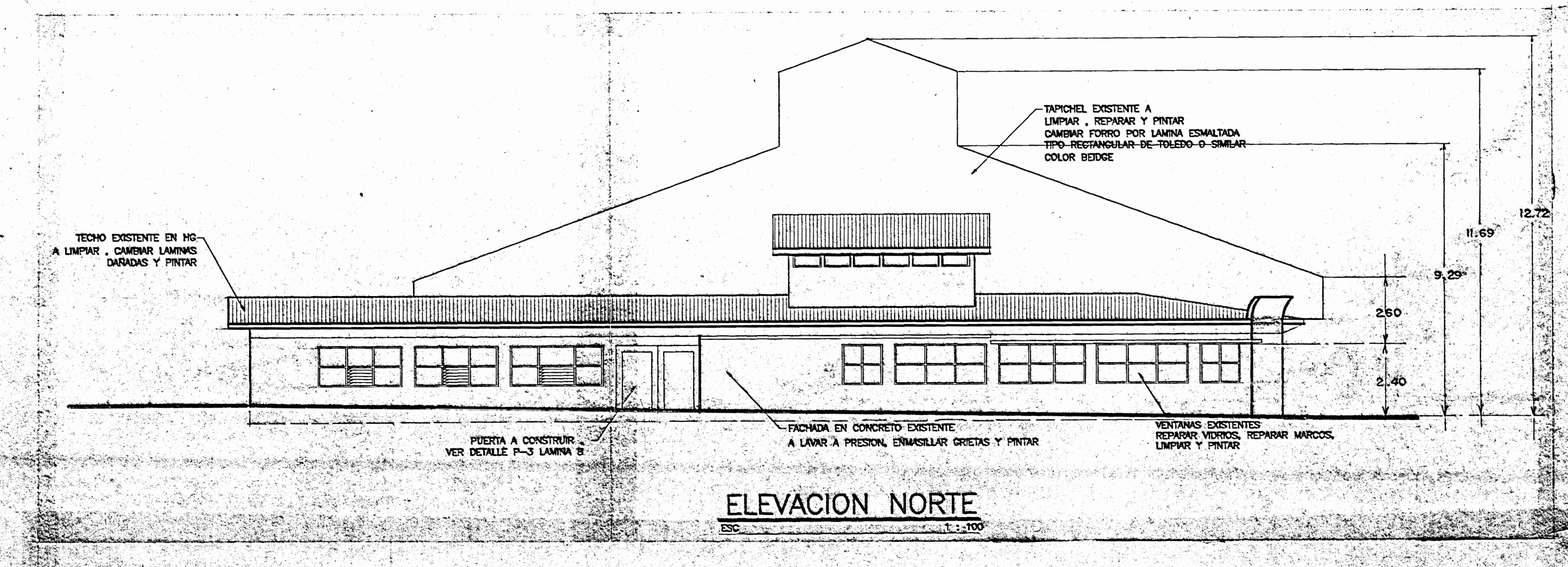

ELEVACION NORTE  
ESC 1 : 100

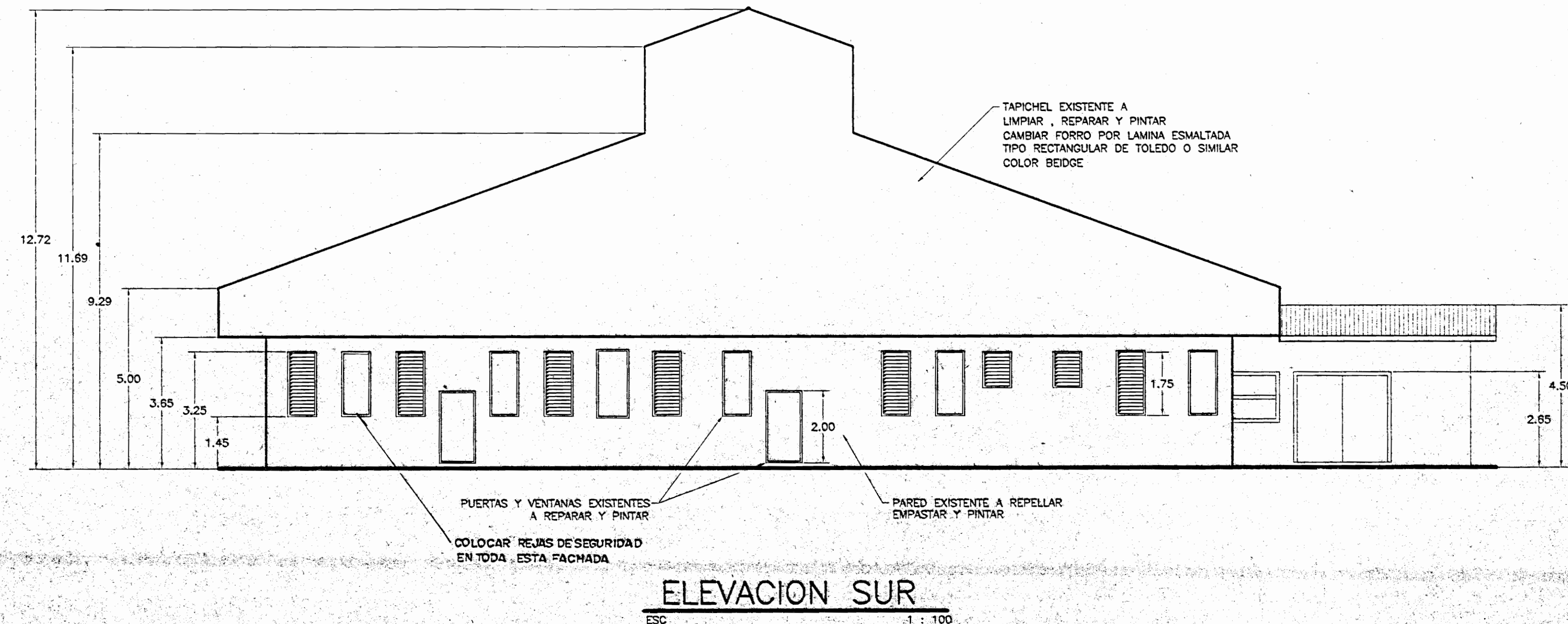

ELEVACION SUR  
ESC 1 : 100

aprobación comisión revisora de permisos de construcción

**Med**

proyecto : **CASA DE LA CULTURA DEL ESTE**

propietario : **EL ESTADO**  
MINISTERIO DE CULTURA, JUVENTUD Y DEPORTES

provincia	comisión	directo
1 SAN JOSE	8 COCOTECHEN	1 GUADALUPE

ARQUITECTO : **WILLY RODRIGUEZ SEGURA**

cliente : **ALEJANDRO SAENZ M.**

profesional responsable : **WILLY RODRIGUEZ SEGURA**

fecha : **14-02-2021**

profesional responsable : **WILLY RODRIGUEZ SEGURA**

dirección técnica : **WILLY RODRIGUEZ SEGURA**

fecha : **14-02-2021**

información registro público :

propietario : **EL ESTADO**

n° de catastro : **51-85025-92**

valor : **1.4479 F.O.15 N.130337 ASTO. 1**

comentarios :

**INDICADO**

fecha	no.	versión
14-02-2021	1	1

INDICADO

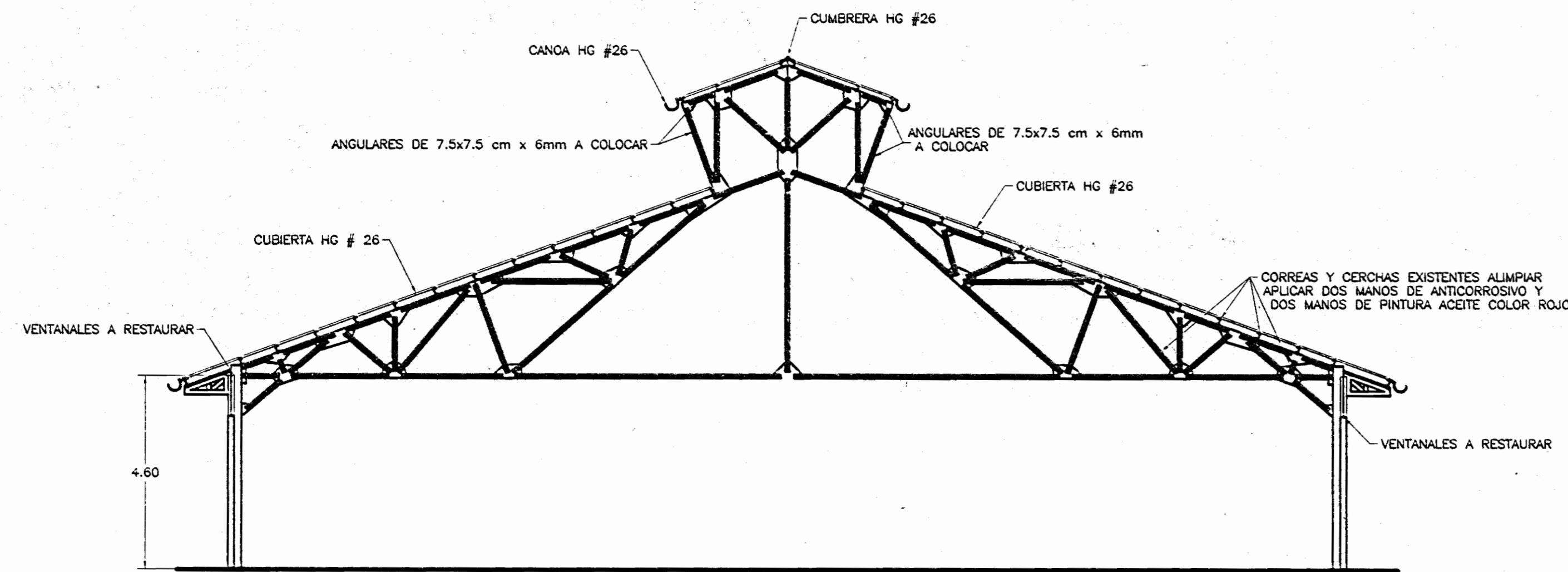

ESQUEMA DE CERCHA  
ESC. 1:100

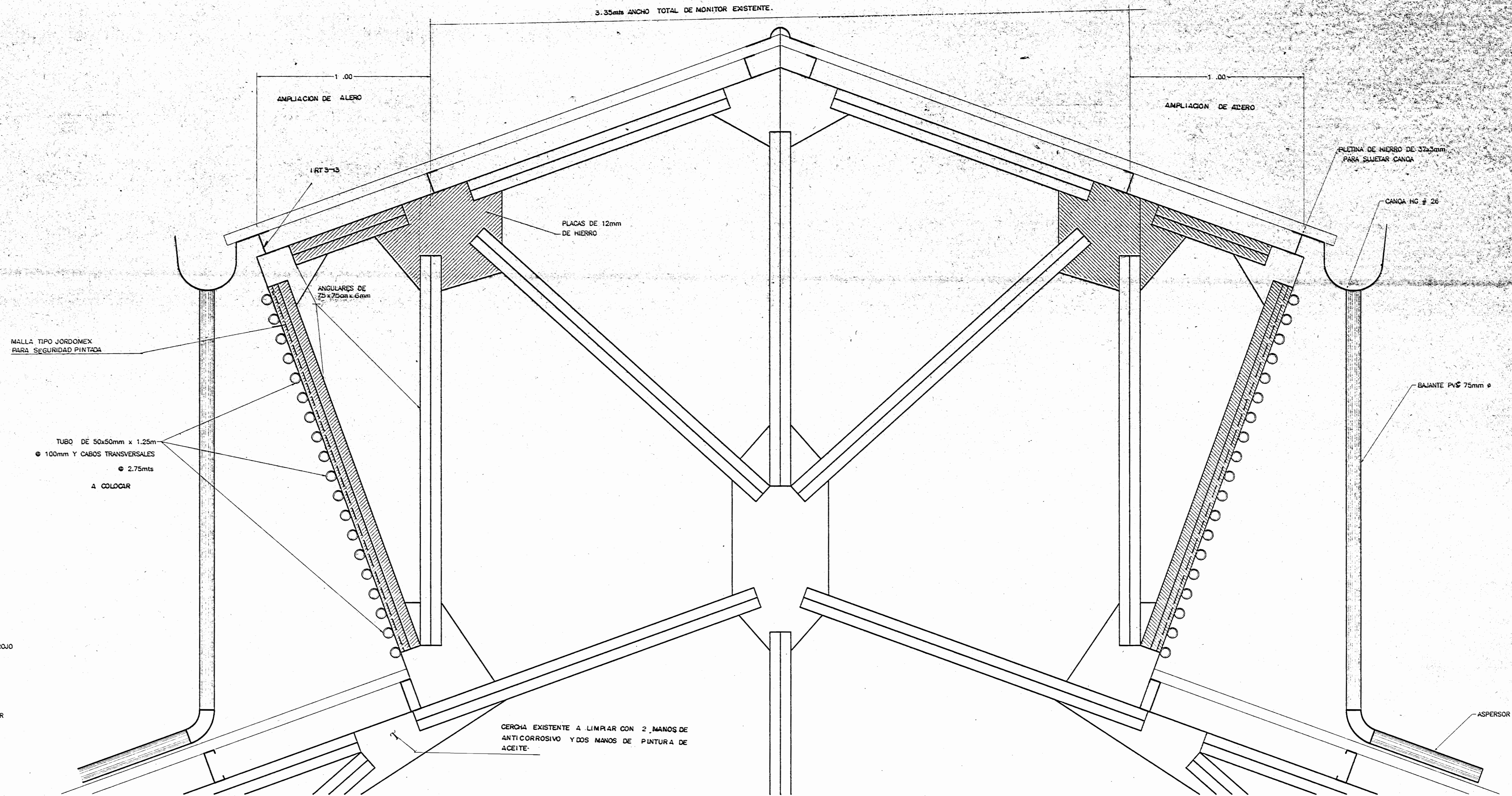

DETALLE DE ALERO DE MONITOR EXISTENTE  
(AMPLIACION)  
ESC. 1:10

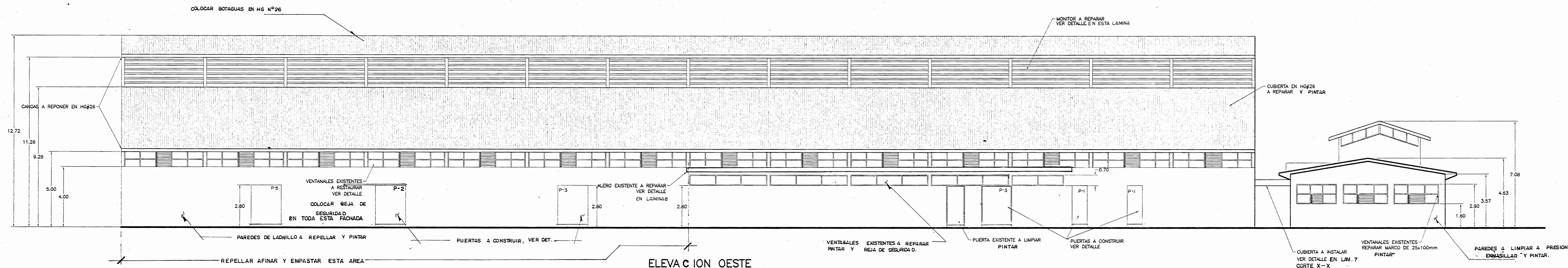

ELEVACION OESTE  
ESC. 1:100

proyecto : CASA DE LA CULTURA DEL ESTE

propietario : EL ESTADO  
MINISTERIO DE CULTURA JUVENTUD Y DEPORTES

provincia	condón	distrito
1 SAN JOSE	8 GODOCCHEN	1 GUADALUPE

ARQUITECTO : WILLY RODRIGUEZ SEGURA

elaboró : ALEJANDRO SAENZ M.

profesional responsable :  
nombre : WILLY RODRIGUEZ SEGURA  
firma : \_\_\_\_\_ nreg. A-5021

profesional responsable :  
dirección técnica :  
nombre : WILLY RODRIGUEZ SEGURA  
firma : \_\_\_\_\_ nreg. A-5021

información registro público :  
propietario : EL ESTADO  
N° de catastro : SJ-85525-92  
sitio : 1.1479 F.0.15 N.132337 ASIO. 1

contenido :

INDICADO

escala :	fecha :	hoja :
INDICADO	OCTUBRE 1996	6



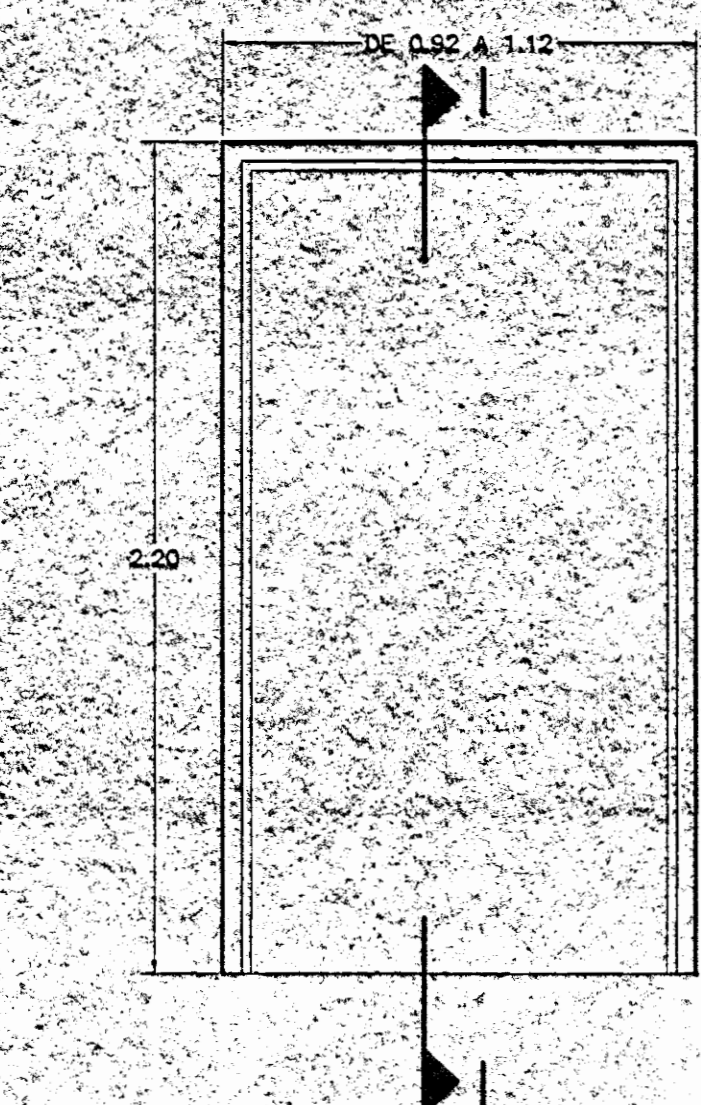

SECCION 1-1

DETALLE DE PUERTA P-1  
ESC 1:20

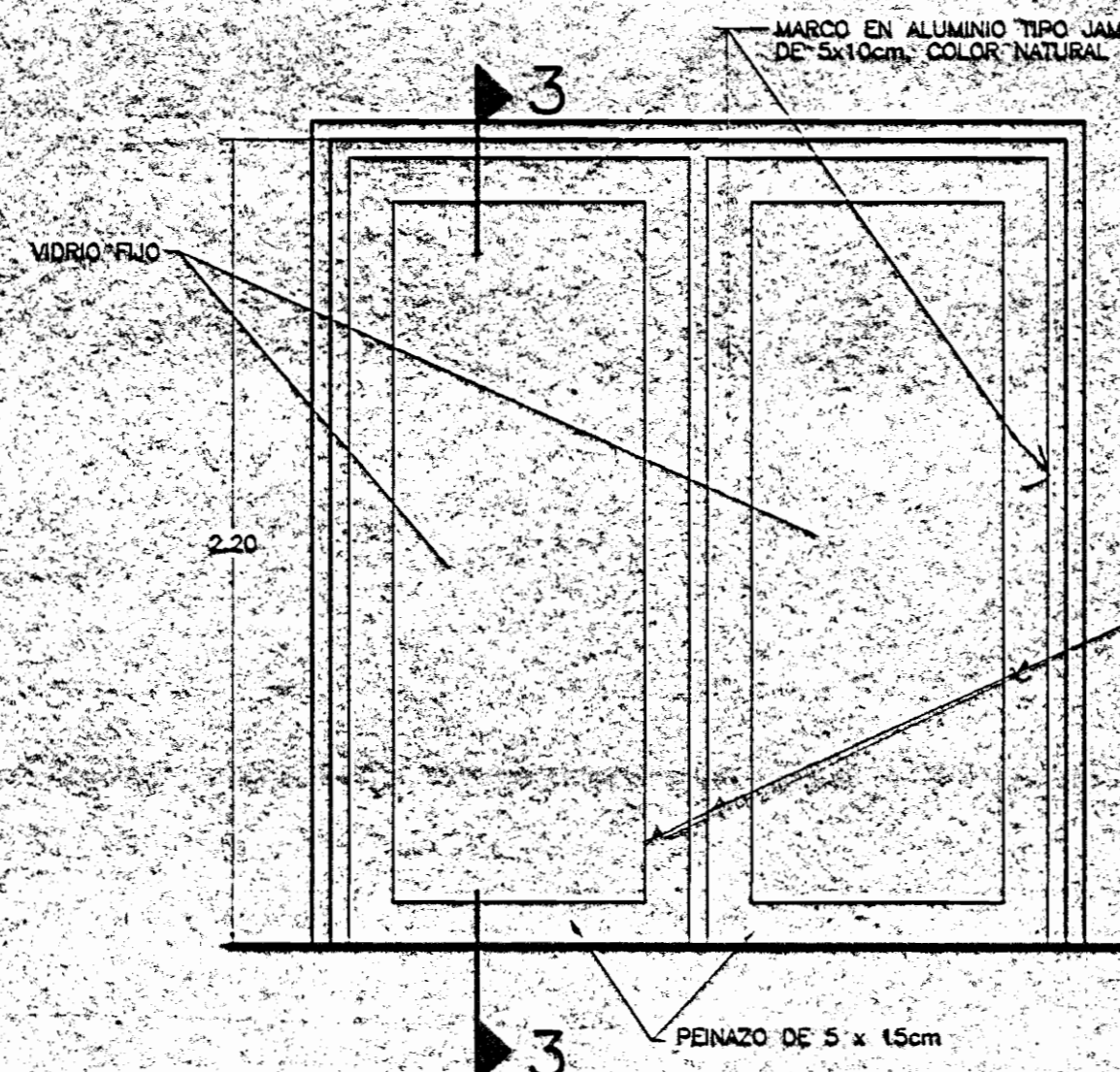
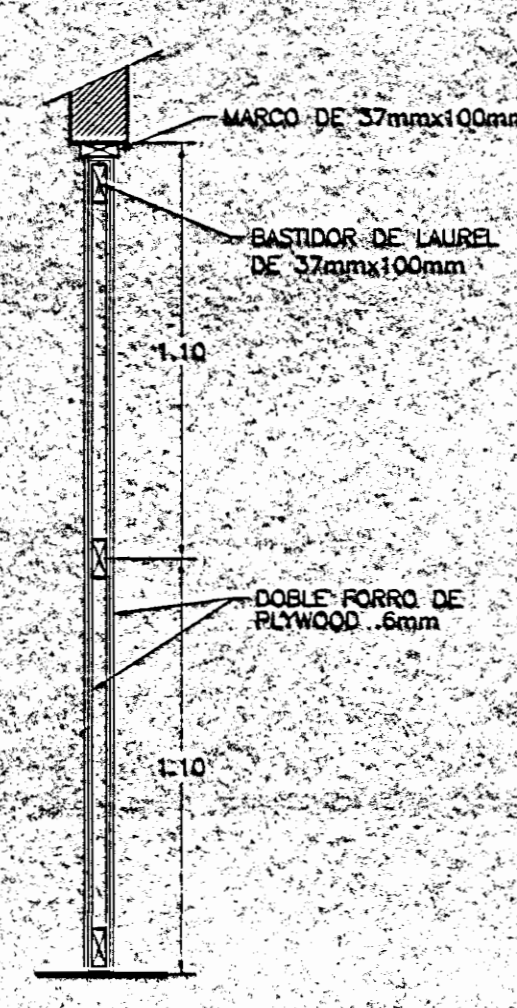

SECCION 3-3

DETALLE DE PUERTA P-3  
ESC 1:20

NOTA: COLOCAR CERRAPUERTA EN CADA HOJA TIPO VALE O SIMILAR

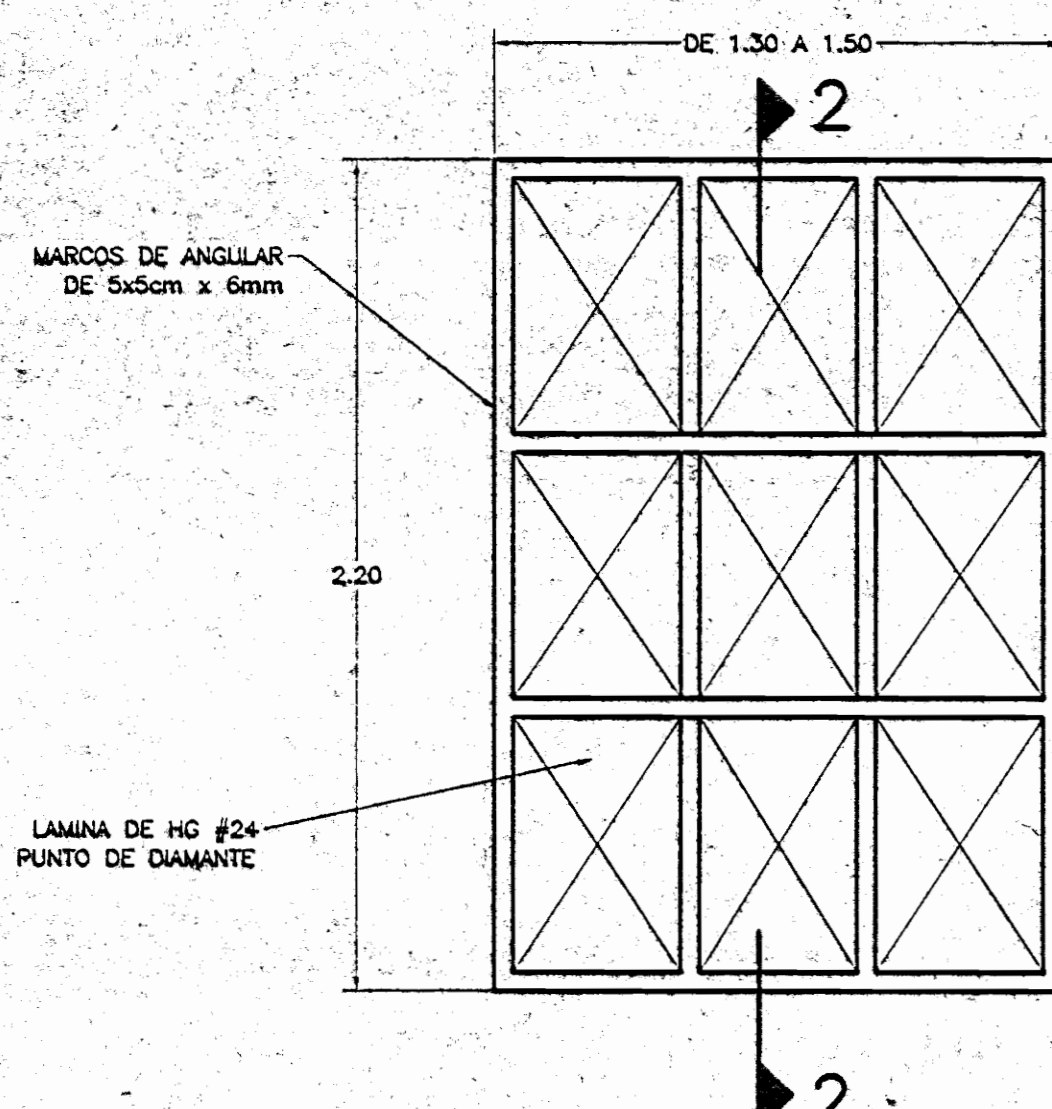

SECCION 2-2

DETALLE DE PUERTA P-2  
ESC 1:20

COLOCAR RODILLOS TIPO STANLEY O SIMILAR TIPO HEAVY DUTY

COLOCAR #3 SOBRE CANAL DE HIERRO EMPOTRADO EN PISO COMO GUIA.

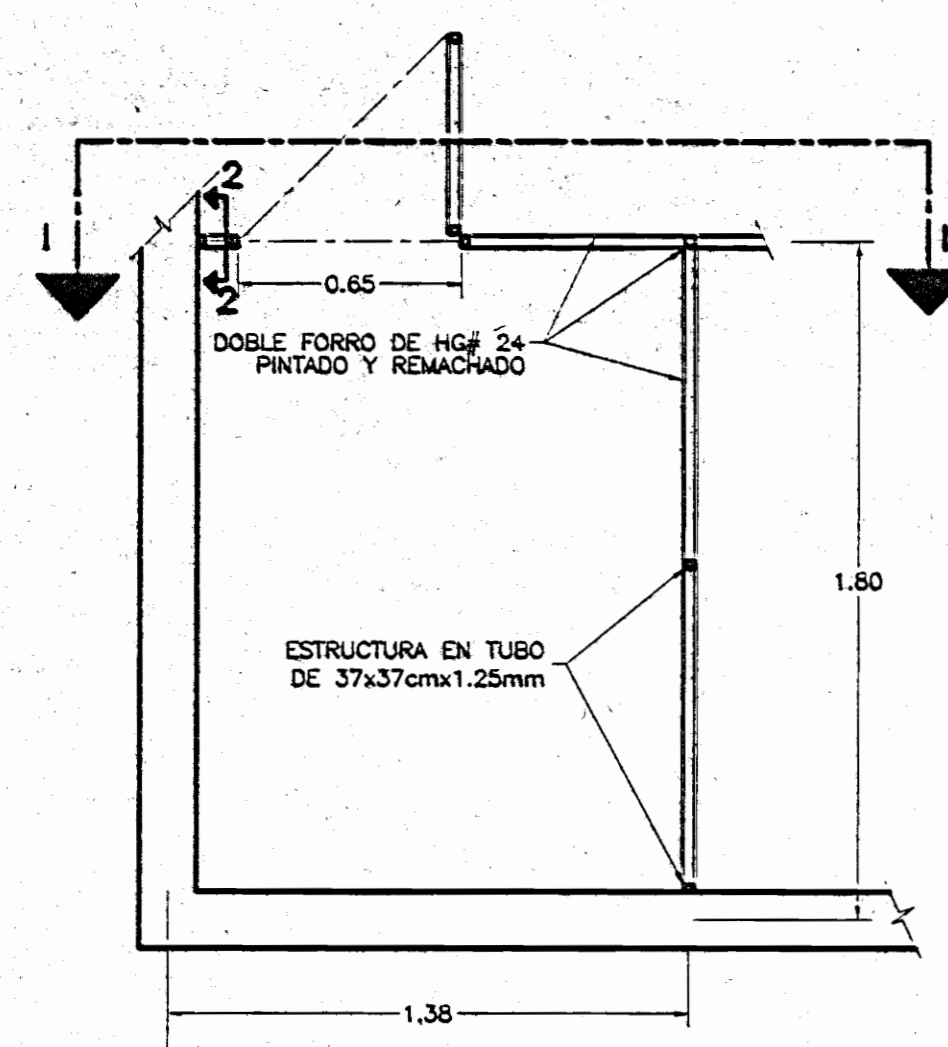

PLANTA

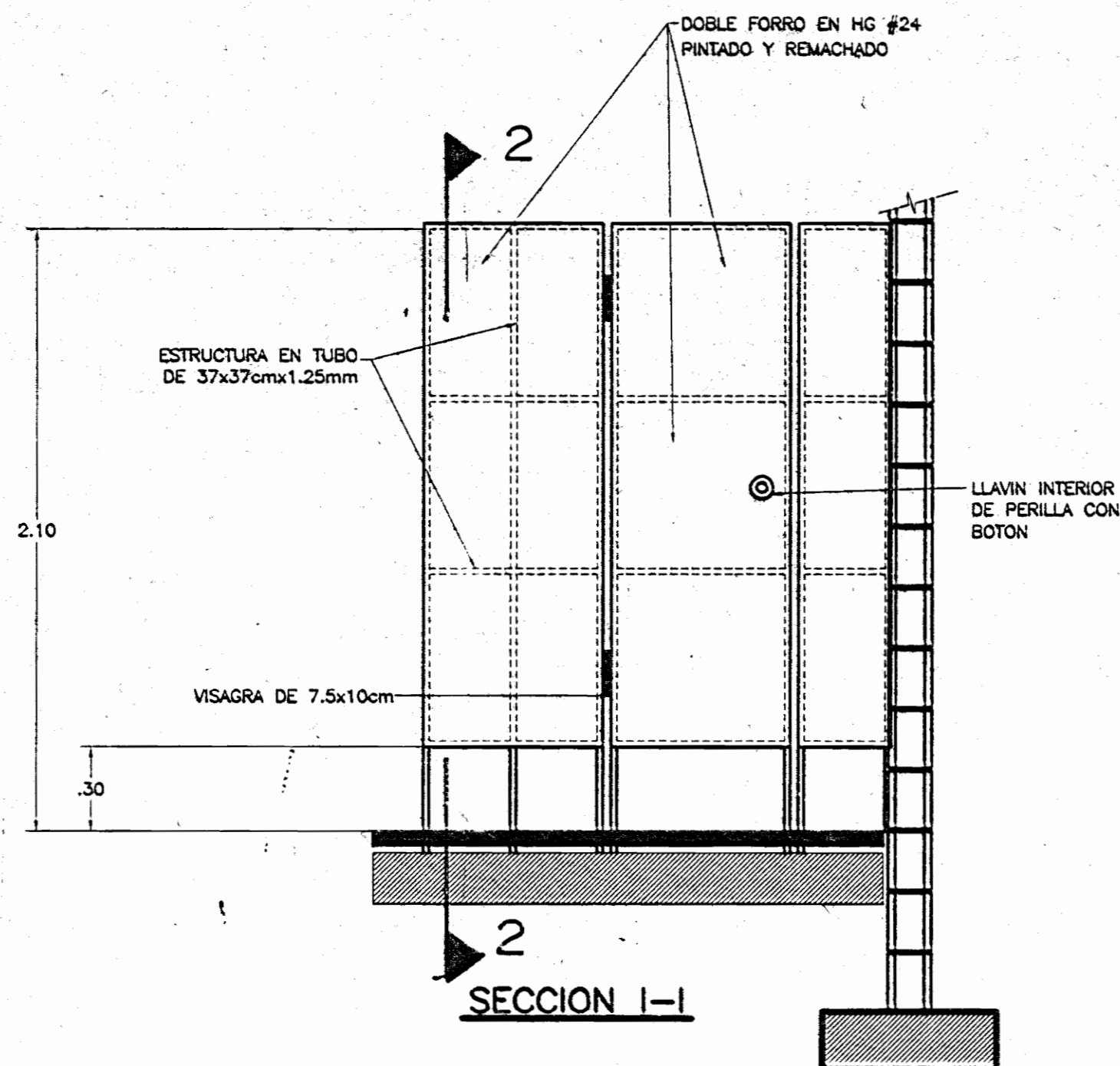

DETALLE DE PAREDES EN SERVICIOS SENITARIOS  
ESC 1:20

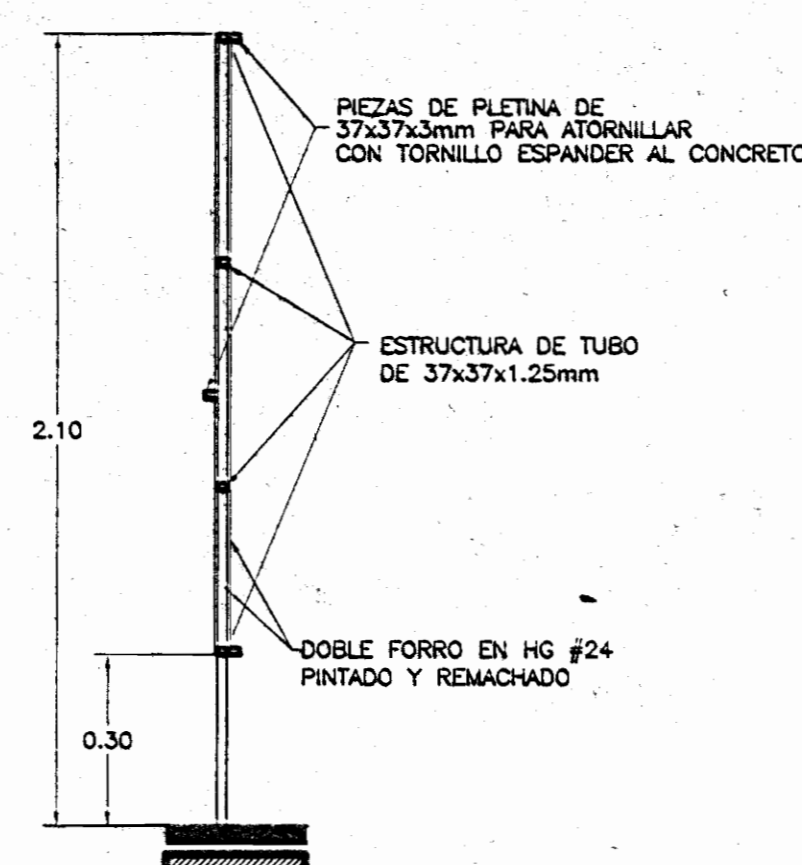

SECCION 2-2

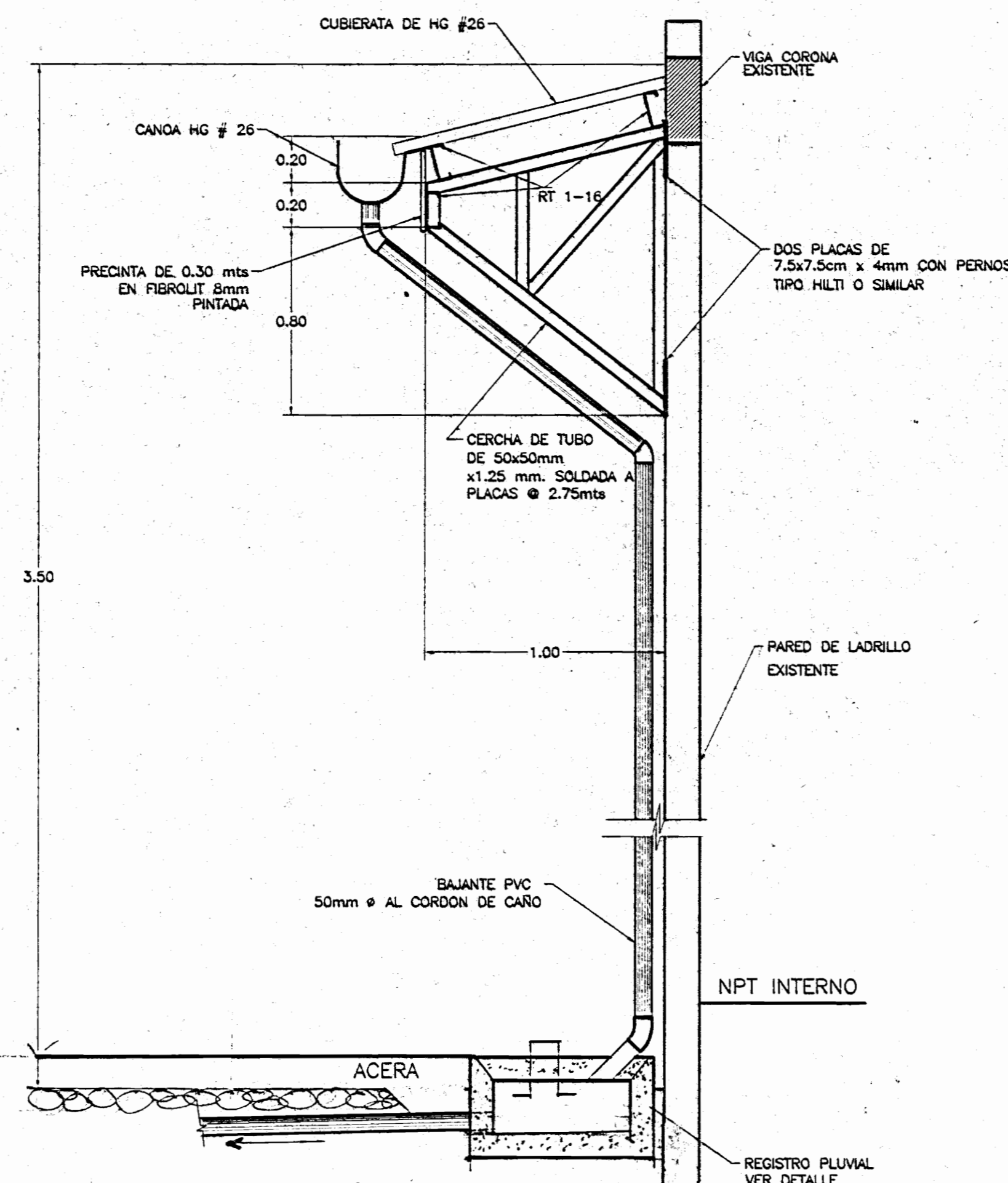

DETALLE DE REPARACION DE ALEROS SECCION J-J  
ESC 1:20

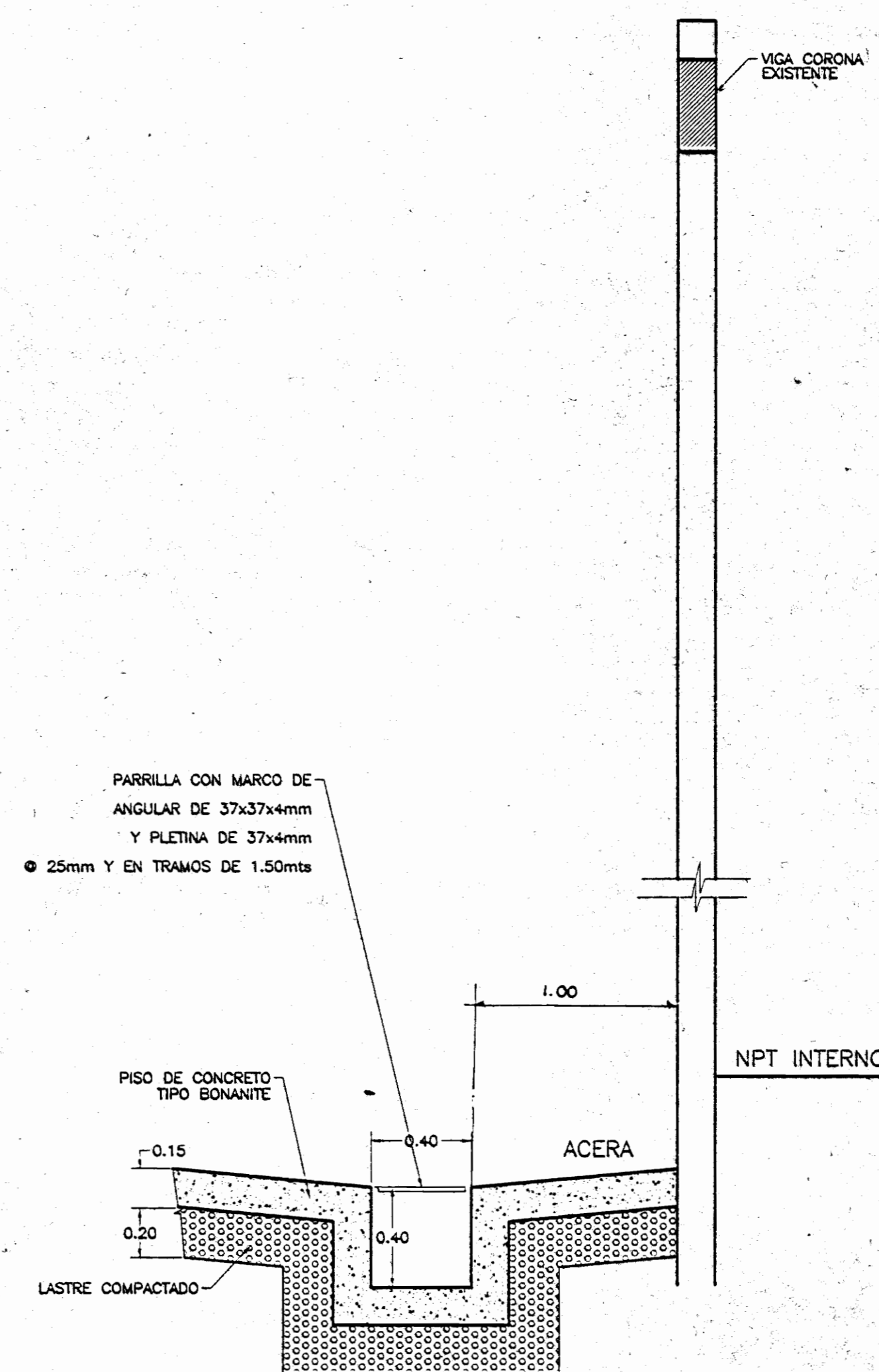

DETALLE DE CAÑO A CONSTRUIR EN SECTOR ESTE  
ESC 1:20

aprobación comisión revisora de permisos de construcción



proyecto : CASA DE LA CULTURA DEL ESTE

propietario : EL ESTADO  
MINISTERIO DE CULTURA JUVENTUD Y DEPORTES

provincia	cantón	distrito
1 SAN JOSE	6 GODOECHEA	1 GUADALUPE

ARQUITECTO  
WILLY RODRIGUEZ SEGURA

elaboró : ALEJANDRO SAENZ M.

profesional responsable : WILLY RODRIGUEZ SEGURA

firma : nreg. A-5021

profesional responsable : WILLY RODRIGUEZ SEGURA

dirección técnica : WILLY RODRIGUEZ SEGURA

firma : nreg. A-5021

información registro público : EL ESTADO

n° de catastro : S-65525-92

altos : T.1479 F.0.15 N.132337 ASTO. 1

contenido :

INDICADO

escala	fecha	lámina
INDICADA	OCTUBRE 1996	8 / 11

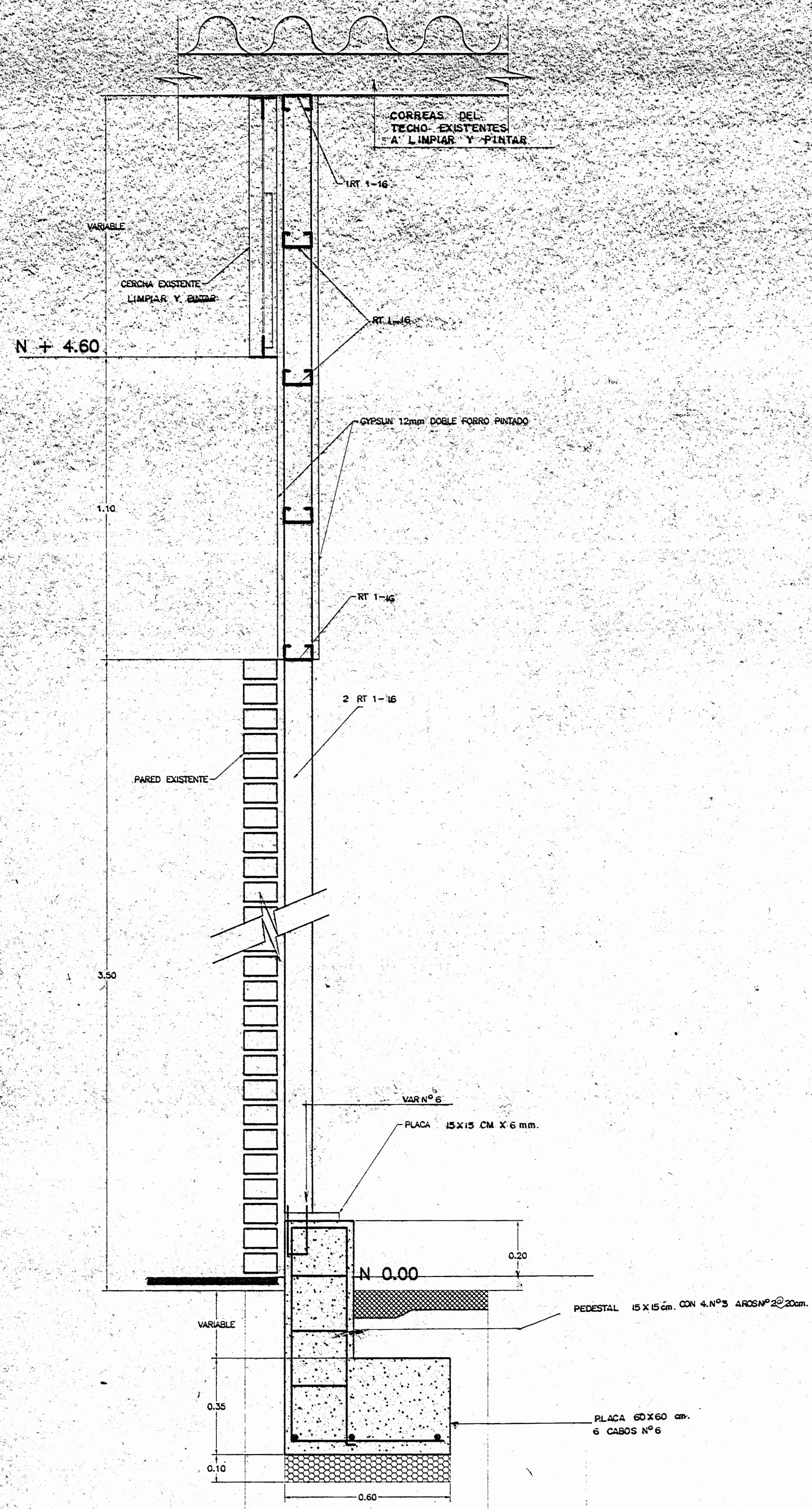

DETALLE DE PLACA PUNTUAL F-1  
DET. DE PARED TIPO "D"

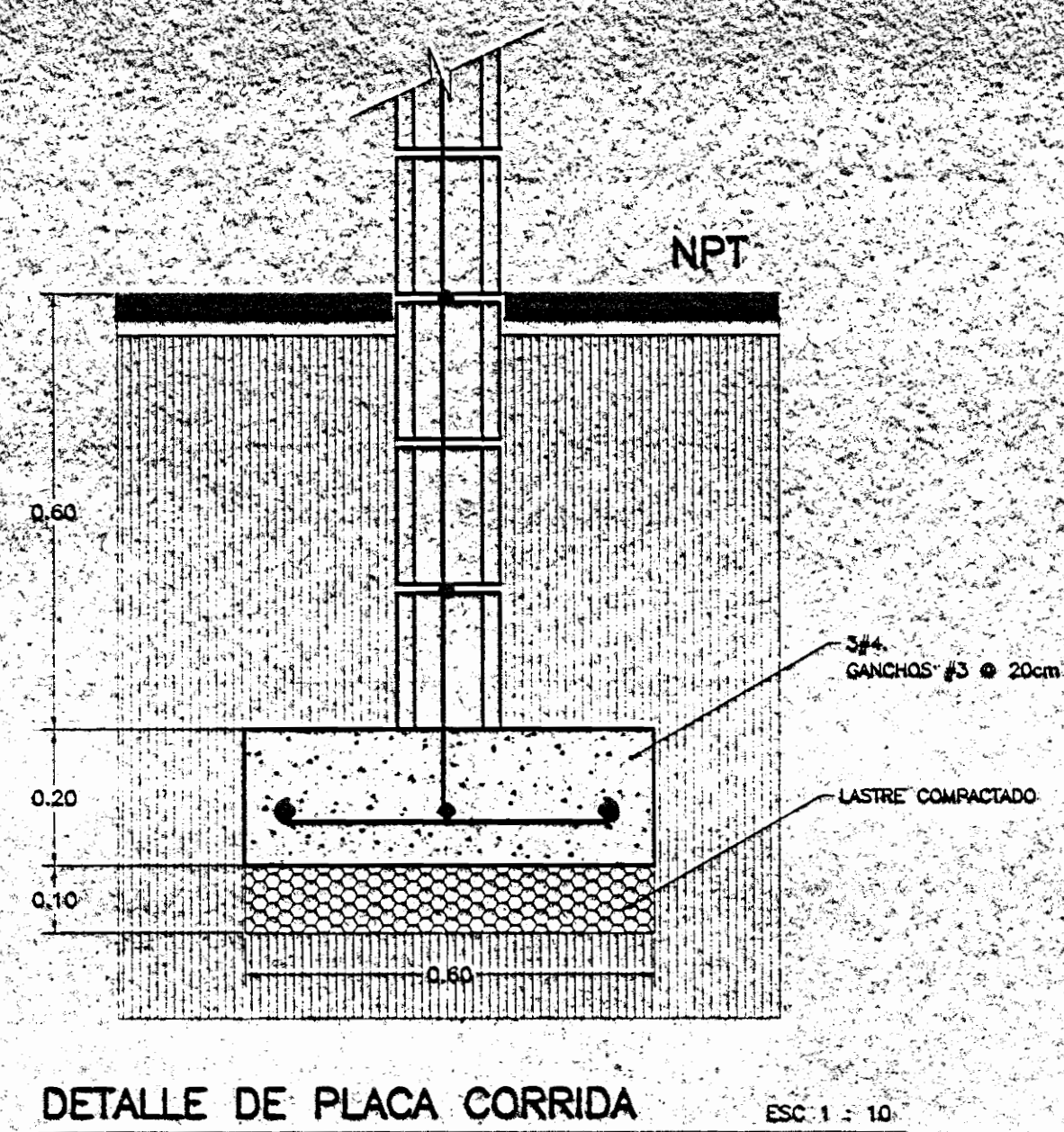

DETALLE DE PLACA CORRIDA

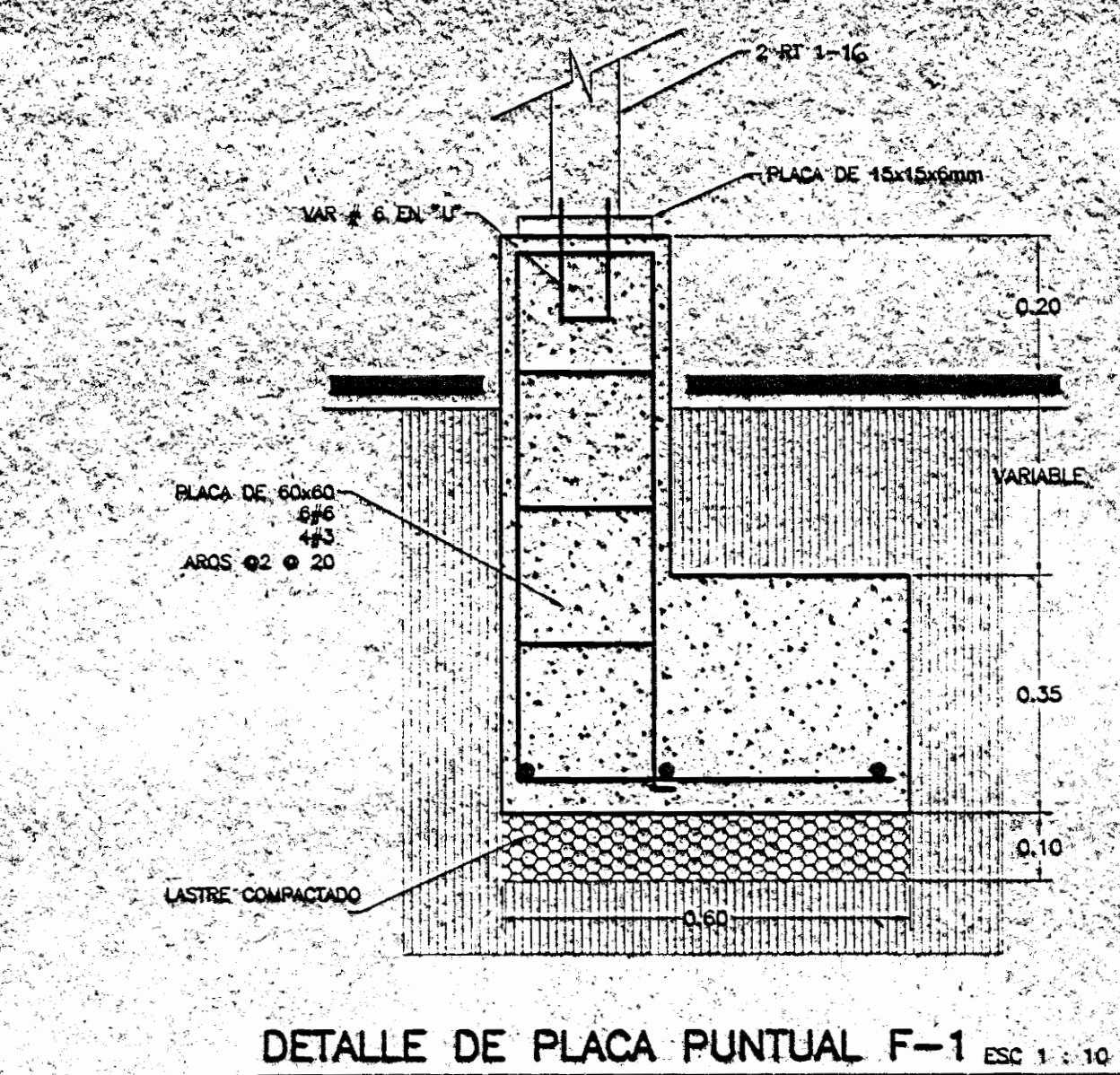

DETALLE DE PLACA PUNTUAL F-1

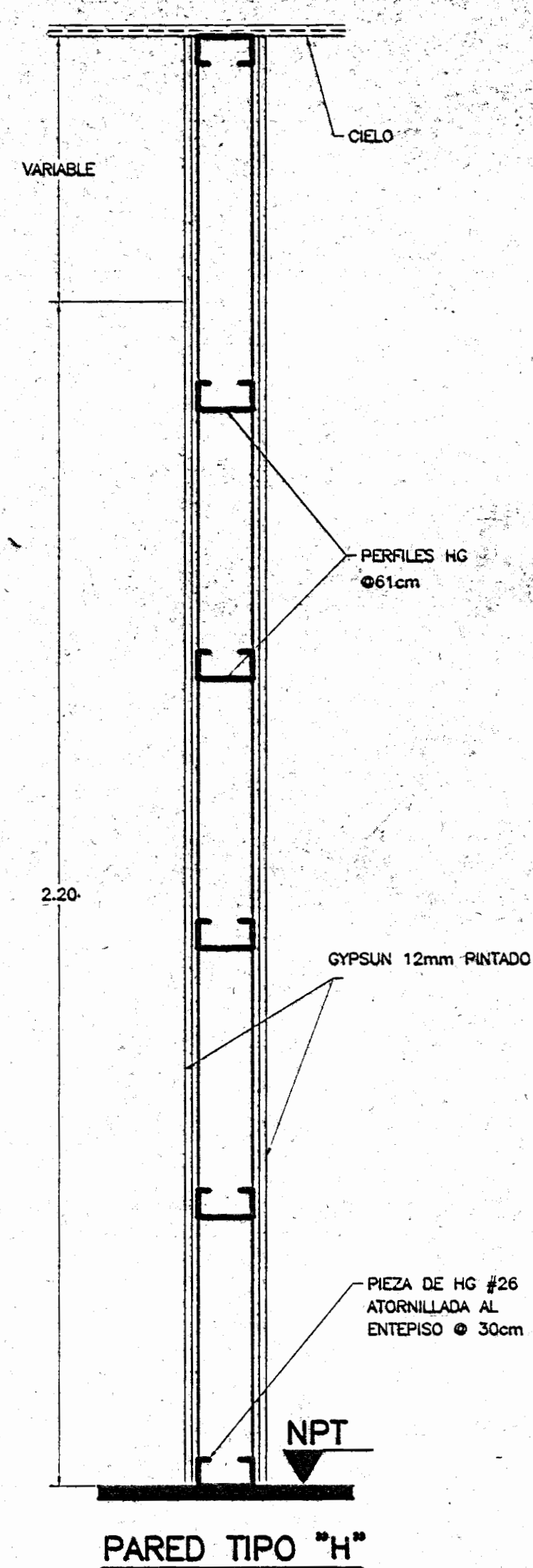

PARED TIPO "H"

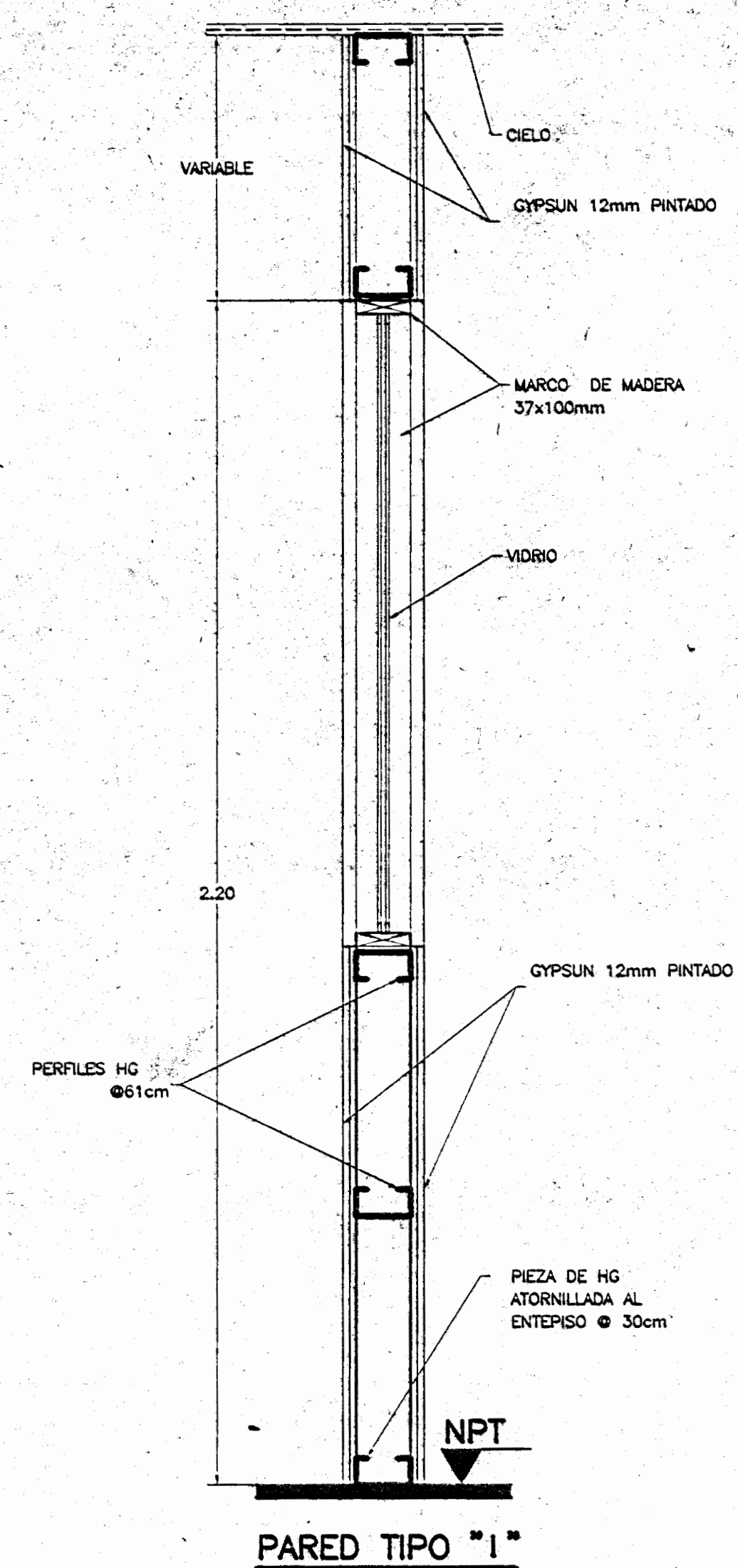

PARED TIPO "I"

DETALLE DE PAREDES

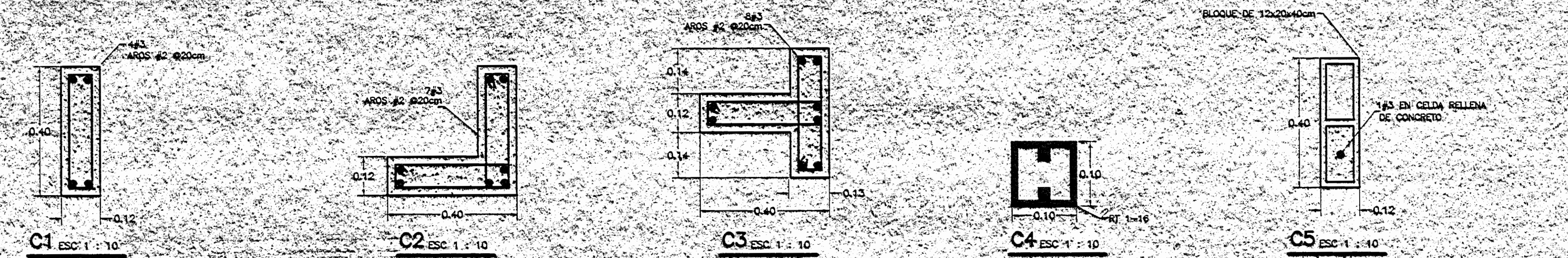

DETALLE DE COLUMNAS

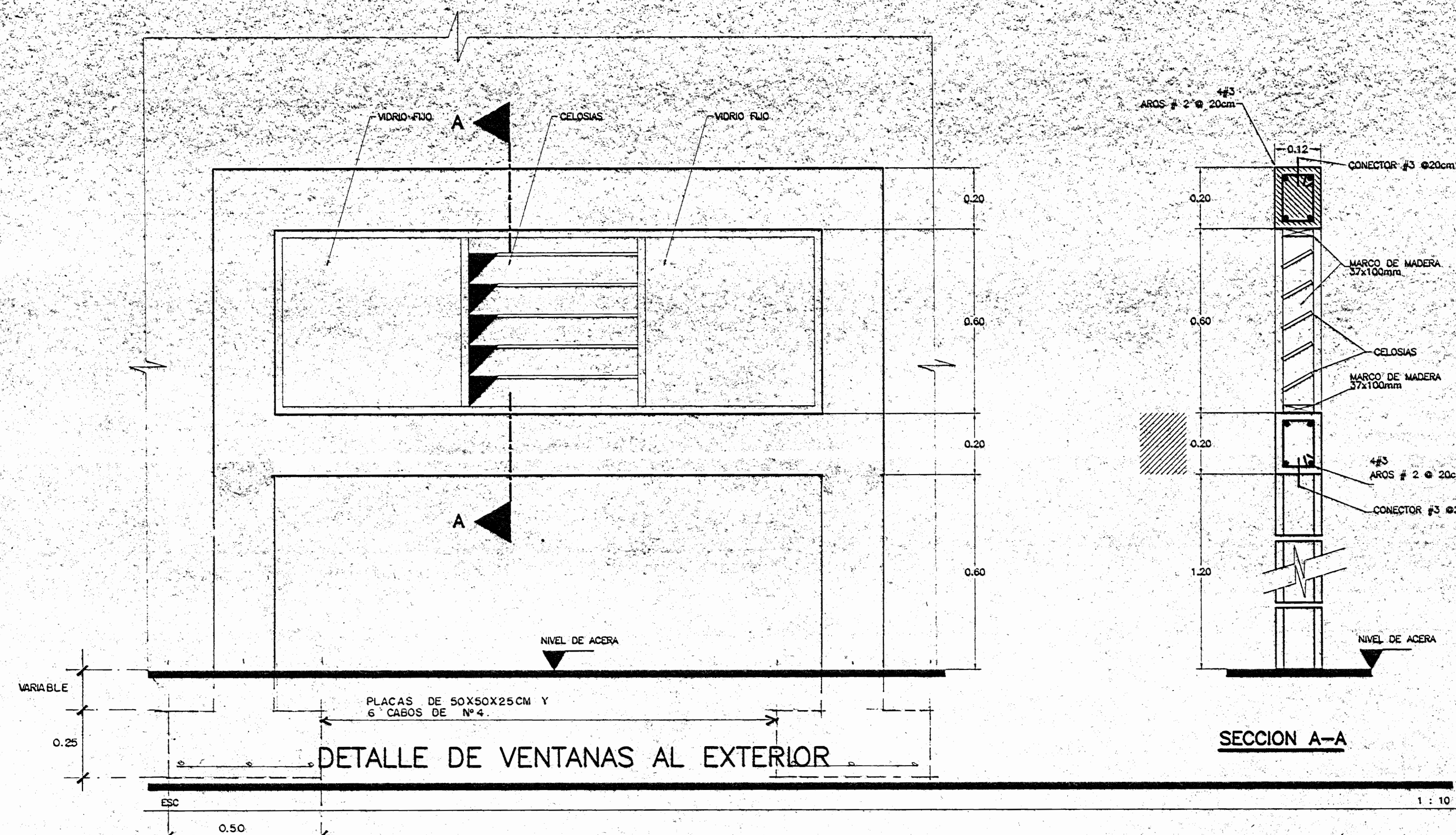

DETALLE DE VENTANAS AL EXTERIOR

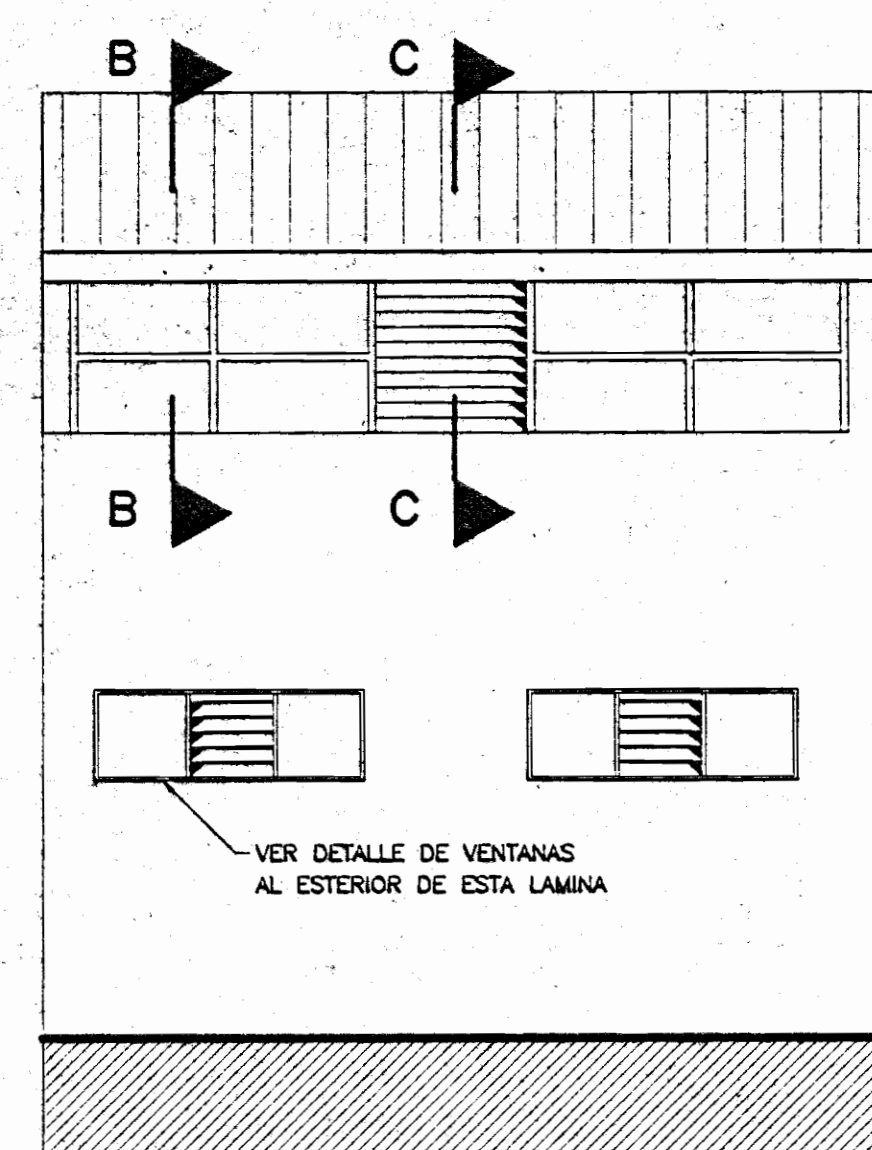

ELEVACION PRINCIPAL (REFERENCIA)

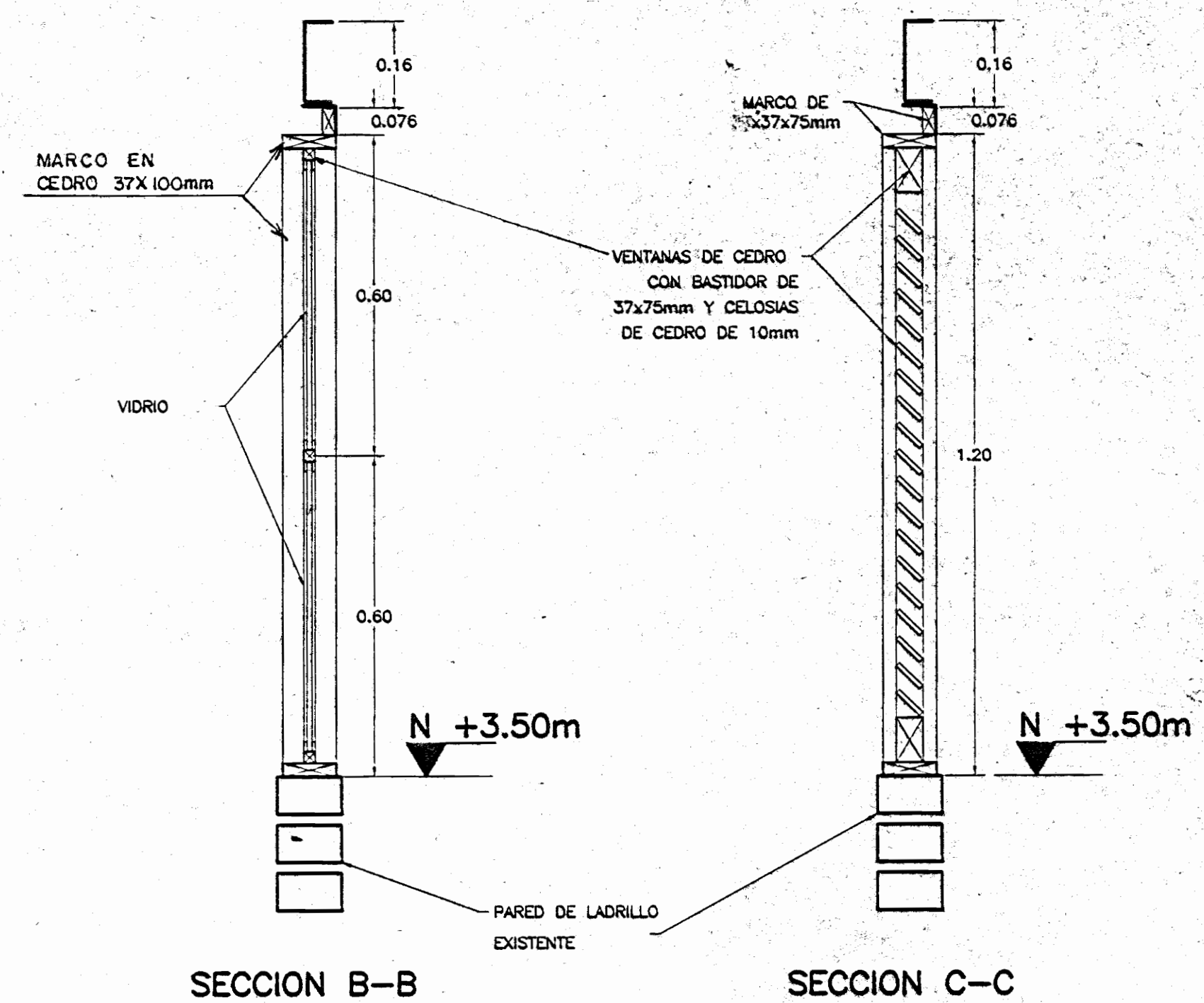

SECCION B-B

SECCION C-C

DETALLE DE VENTANAS

aprobación compilación revisión de permisos de construcción		
proyecto : CASA DE LA CULTURA DEL ESTE		
propietario : EL ESTADO		
MINISTERIO DE CULTURA JUVENTUD Y DEPORTES		
provincia	cantón	distrito
1 SAN JOSE	8 GODOCCEA	1 GUADALUPE
ARQUITECTO		
WILLY RODRIGUEZ SEGURA		
dibujo : ALEJANDRO SAEZ M.		
profesional responsable :		
nombre : WILLY RODRIGUEZ SEGURA		
firma :		
profesional responsable :		
dirección técnica :		
nombre : WILLY RODRIGUEZ SEGURA		
firma :		
información registro público :		
propietario : EL ESTADO		
nº de catastro : SL-65005-82		
sitios : T.1479 F.O.15 N.130337 ASTO. 1		
contenido :		
INDICADO		
escala :	fecha :	laminas :
INDICADA	OCTUBRE 1996	9 / 11

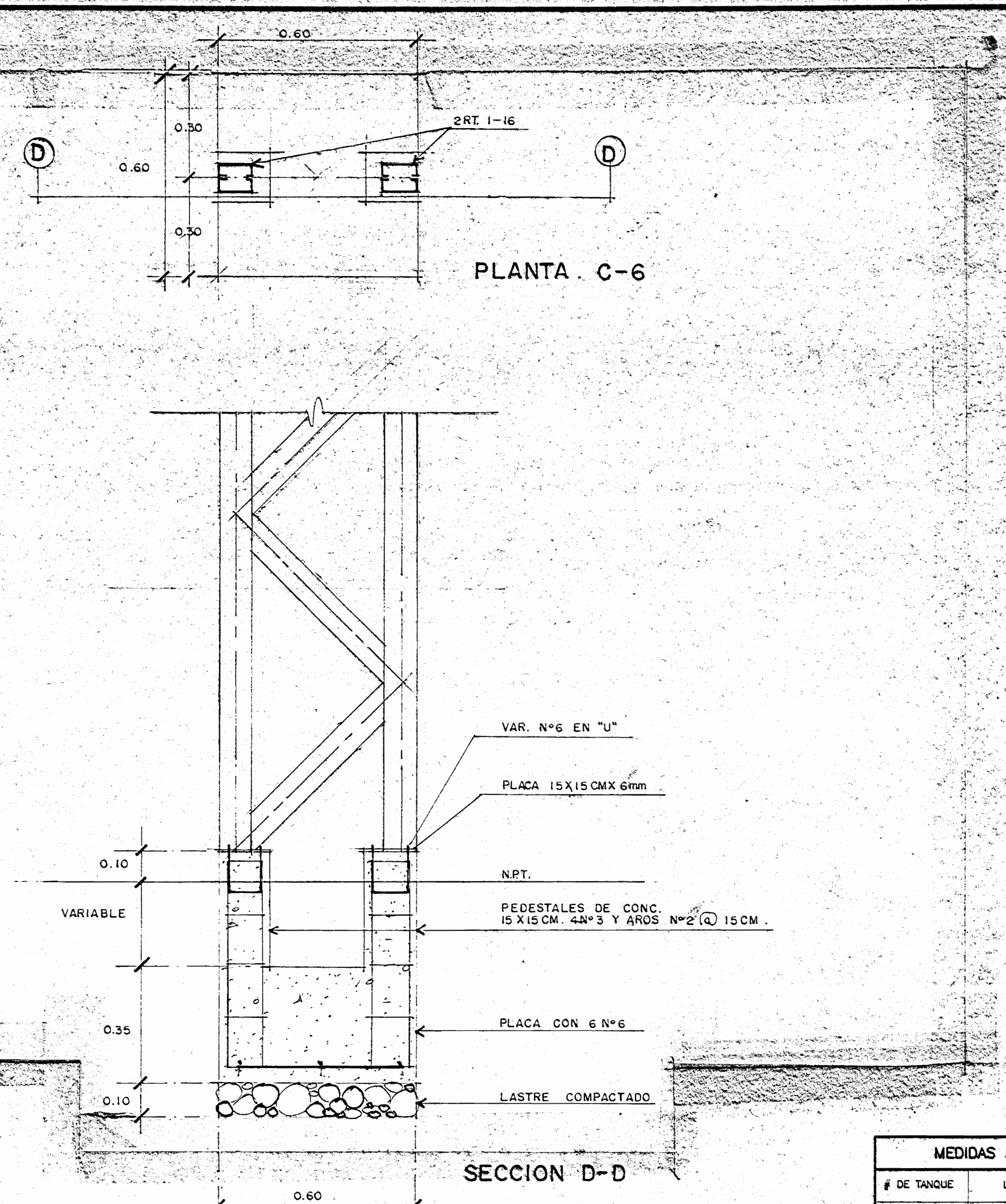

DETALLE DE COLUMNA C-6 Y FUNDACION F-2  
esc. 1:10

MEDIDAS PARA TANQUES SEPTICOS			
# DE TANQUE	LARGO	ANCHO	PROFUNDIDAD
TANQUE SEPTICO # 1	3.30m	2.25m	2.25m
TANQUE SEPTICO # 2	2.30m	1.80m	2.25m

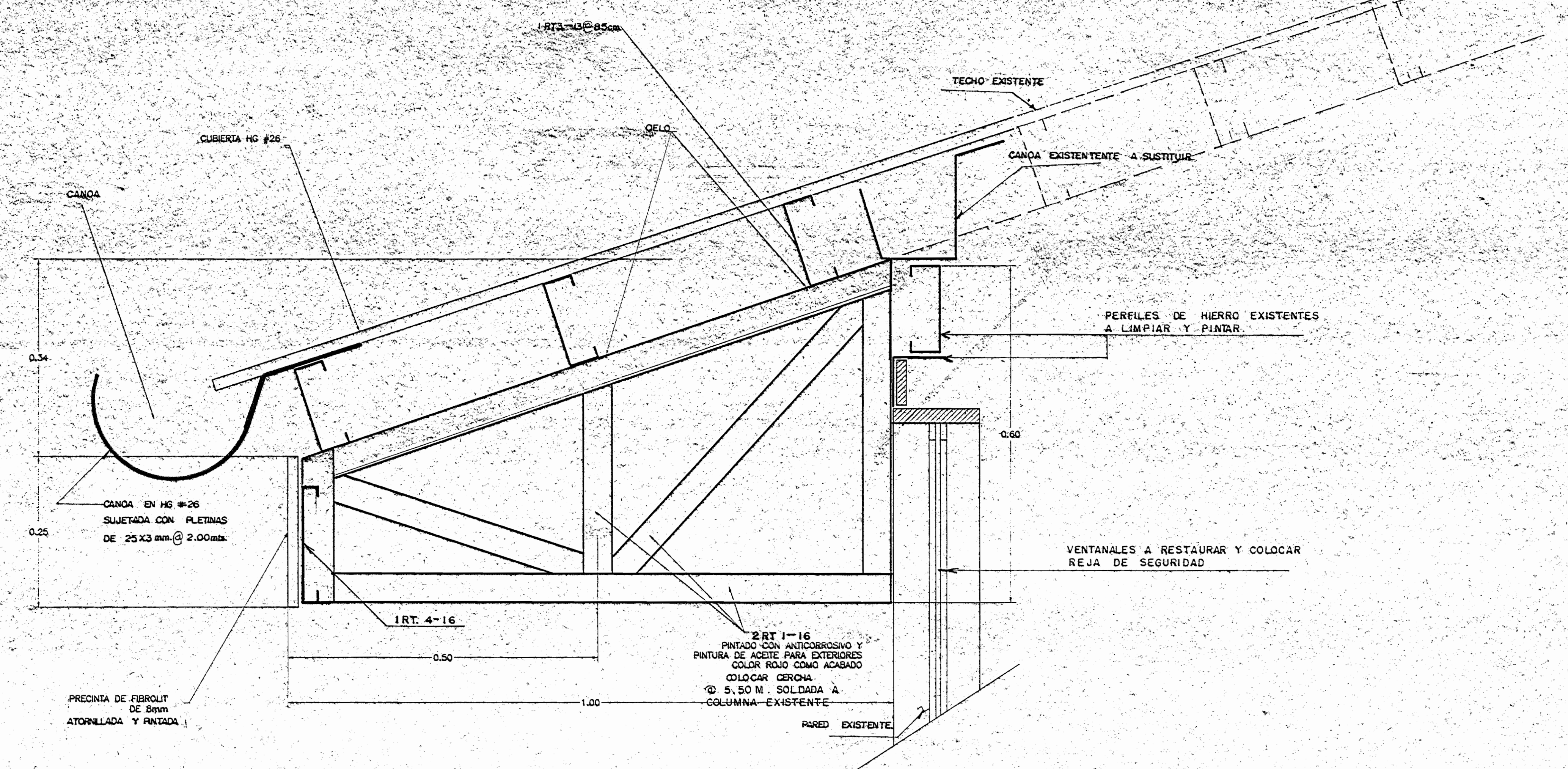

DETALLE DE PROLONGACION DE ALEROS  
esc. 1:5

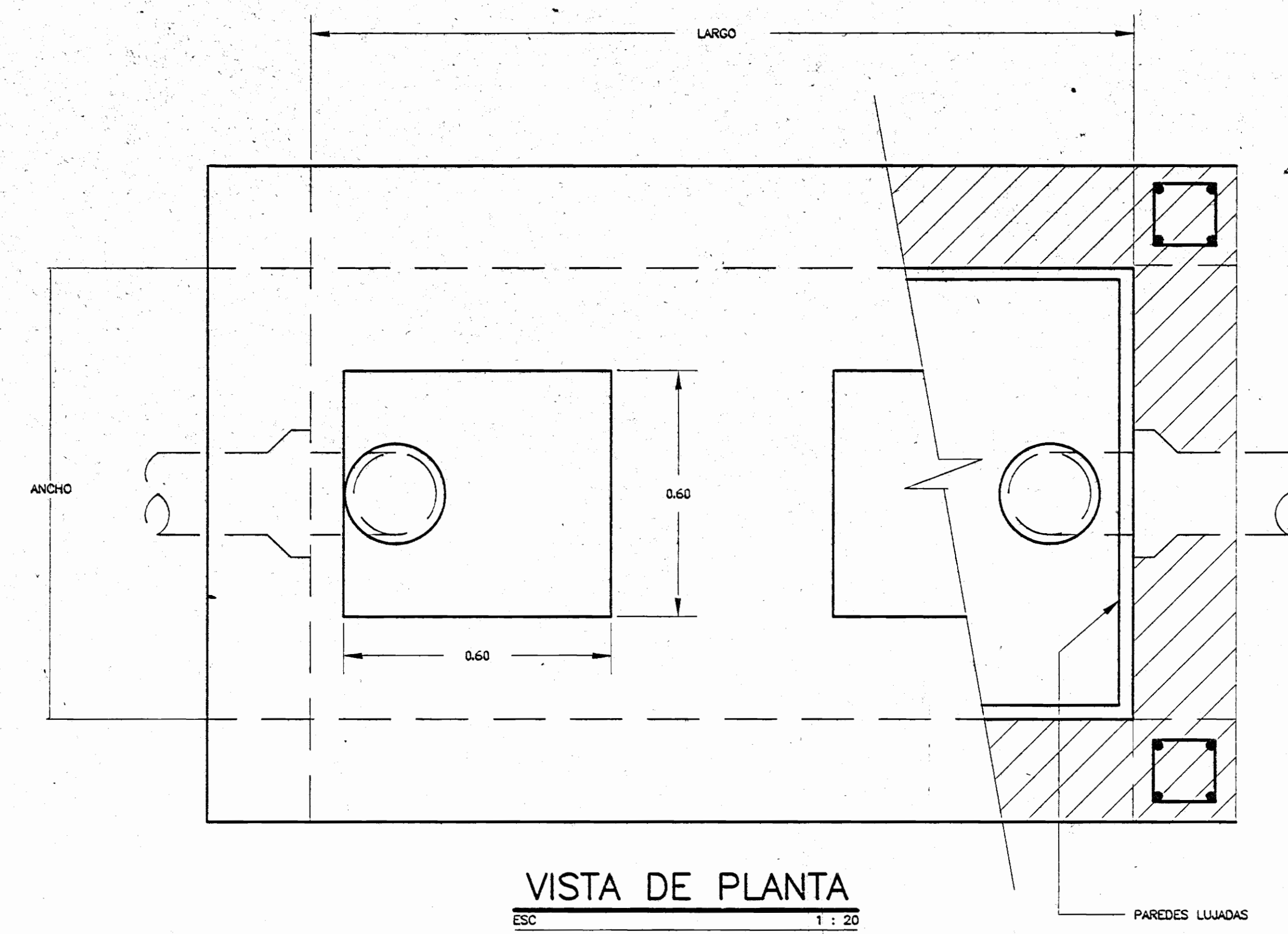

VISTA DE PLANTA  
esc. 1:20

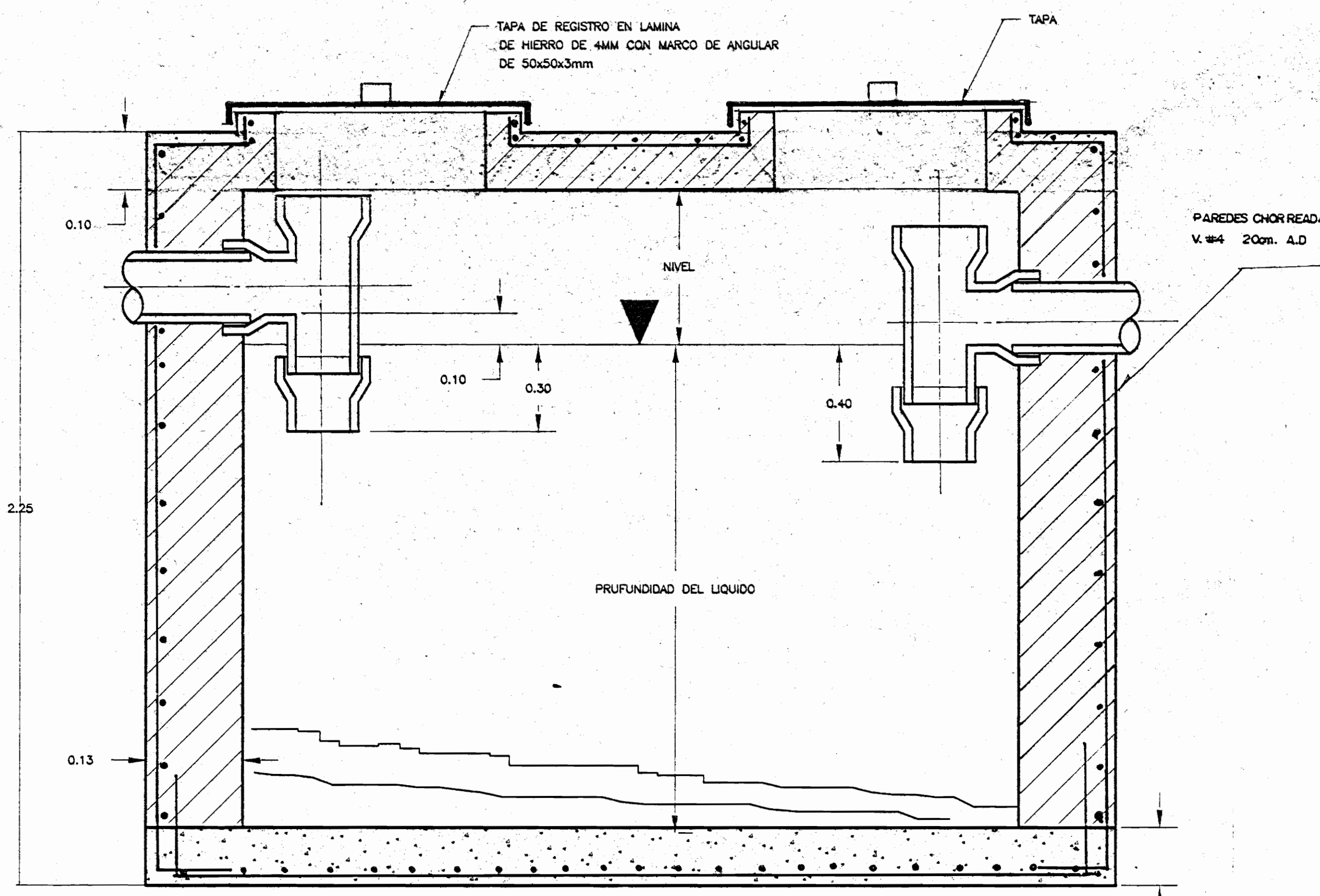

CORTE LONGITUDINAL  
esc. 1:20

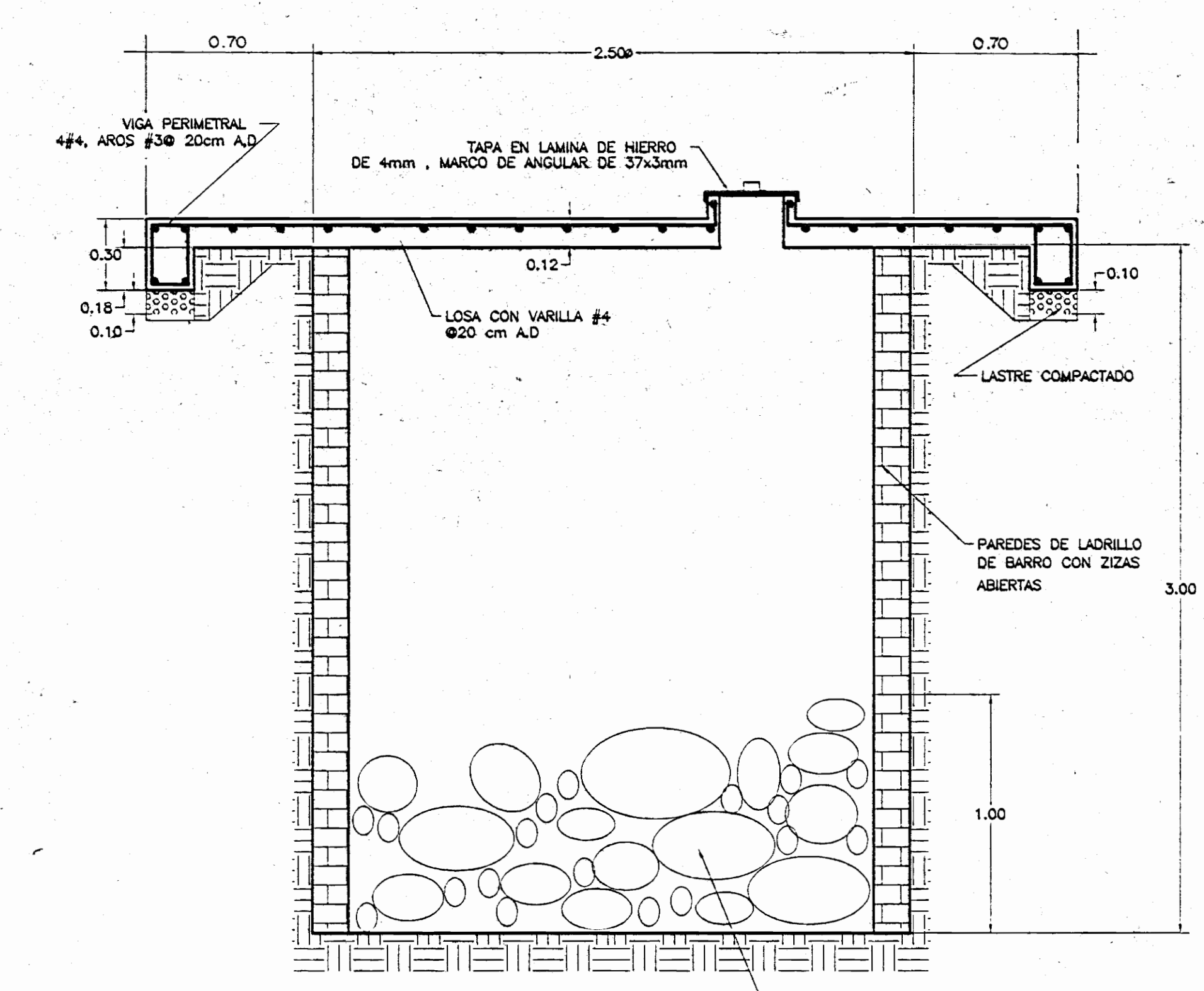

DETALLE DE POZO DE ABSORCION  
esc. 1:20

aprobación comisión revisora de permisos de construcción

**Med**  
MINISTERIO DE CULTURA JUVENIL Y DEPORTES

proyecto : **CASA DE LA CULTURA DEL ESTE**

propietario : **EL ESTADO**  
MINISTERIO DE CULTURA JUVENIL Y DEPORTES

provincia	cantón	distrito
1 SAN JOSE	8 COLOCOCHEA	1 GUADALUPE

ARQUITECTO : **WILLY RODRIGUEZ SEGURA**

dibujo : **ALEJANDRO SÁENZ M.**

profesional responsable :  
nombre : **WILLY RODRIGUEZ SEGURA**  
firma : \_\_\_\_\_ n°reg. A-5021

profesional responsable :  
dirección técnica :  
nombre : **WILLY RODRIGUEZ SEGURA**  
firma : \_\_\_\_\_ n°reg. A-5021

información registro público :  
propietario : **EL ESTADO**  
n° de catastro : **SI-45505-92**  
sitio : **T.1479 F.0.15 N.132337 ASTD. 1**

contenido :

**INDICADO**

escala :	fecha :	lápiz :
INDICADA	OCTUBRE 1996	10

NOTAS :

SE SOLICITA ELABORACION DEL DISEÑO ELECTRICO COMPLETO POR PARTE DE ING. ELECTRICO.  
PARA EFECTOS DE COTIZACION UTILIZAR COSTO POR SALIDA Y ESPECIFICAR EL MISMO. (INCLUIR CON SULTORIA).  
SE DEBE CONSIDERAR UN MINIMO DE DOS APAGADORES POR APOSENTO.  
TODOS LOS TOMACORRIENTES DEBEN SER POLARIZADOS.  
TODO EL SISTEMA DEBE QUEDAR ATERRIZADO.  
SE COLOCARAN SEIS ACOMETIDAS CON MEDIDOR INDEPENDIENTE AL IGUAL QUE TABLERO DE CONTROL.  
TODA LA INSTALACION IRA ENTUBADA.  
TODA LA TUBERIA EXPUESTA SERA DEL TIPO E.M.T. DEBIDAMENTE ENGAZADA.  
TODAS LAS LAMPARAS SERAN SUSPENDIDAS DESDE LA ESTRUCTURA EXISTENTE MEDIANTE TUBO DE HIERRO DE 50 X 50 X 125 mm.

SIMBOLOGIA ELECTRICA

	LAMPARA EXTERIOR DE PARED		LAMPARA INCANDESCENTE EN CIELO
	REFLECTORES ALTA POTENCIA (TEATRO)		LAMPARA INCANDESCENTE EN PARED
	POSTE DE HIERRO PARA ALUMBRADO EXTERIOR CON LAMPARA Y CELDA FOTOELECTRICA 5.00 M. ALT.		APAGADOR SENCILLO
			APAGADOR TRIPULAR
			SAIDA TELEFONICA
			LAMPARAS FLUORESCENTES DE 1.2 m
			TOMACORRIENTE DOBLE
			SAIDA ESPECIAL 220V
			REFLECTORES INCANDESCENTES
			INTERRUPTOR GENERAL
			LUCES DE ENCENDIDO EN EMERGENCIAS
			REL. CON REFLECTORES (SPOTS)
			TABLERO DE DISTRIBUCION ELECTRICA

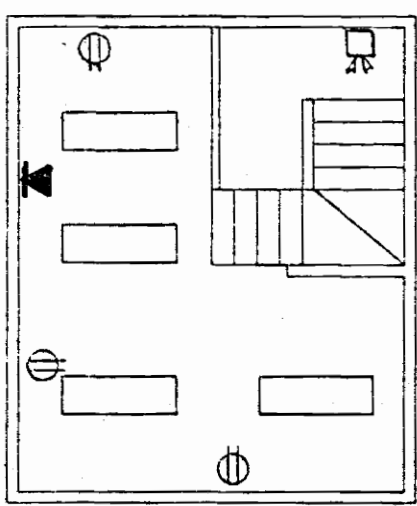
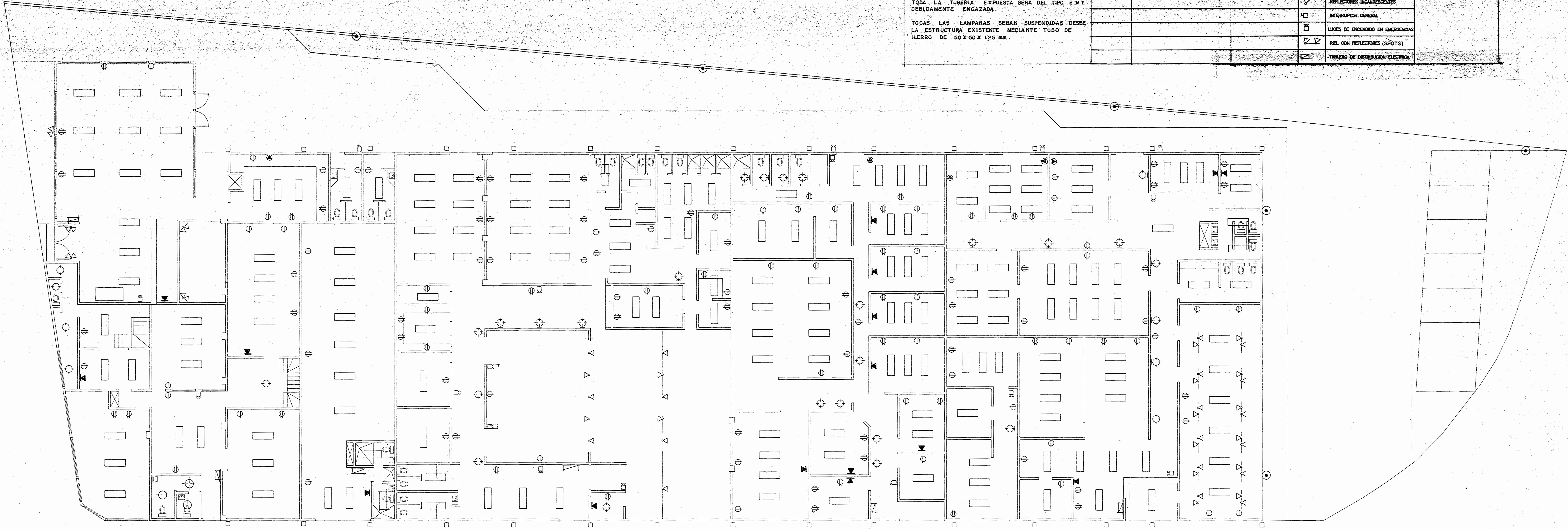

MEZANNINE TIPO A

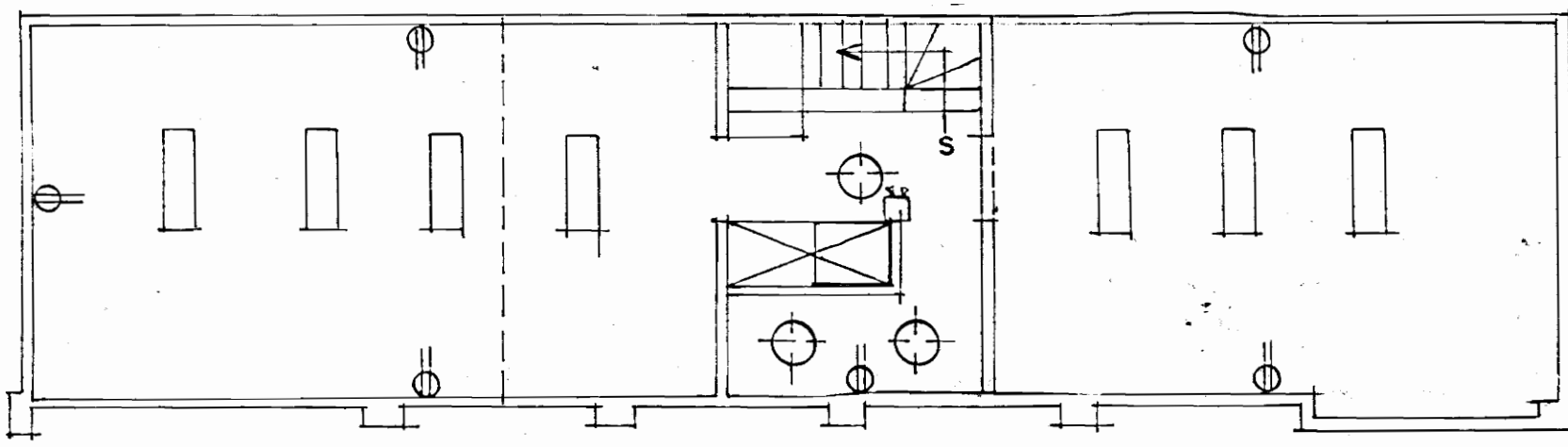

MEZANNINE TIPO B

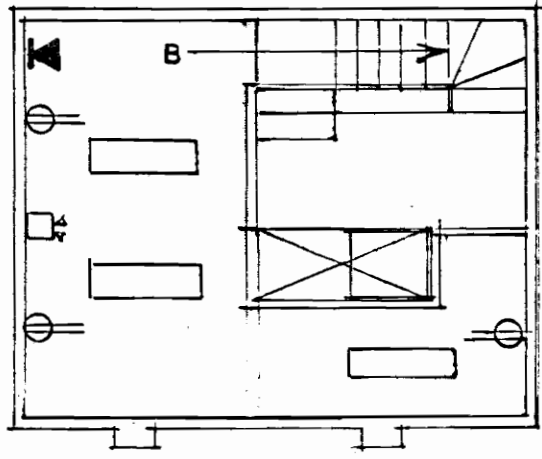

2º MEZANNINE TIPO B

PLANTA DE DISTRIBUCION ELECTRICA

ESC. 1:100

aprobación comisión revisora de permisos de construcción

**Med**  
MINISTERIO DE CULTURA JUVENIL Y DEPORTES

proyecto : **CASA DE LA CULTURA DEL ESTE**

propietario : **EL ESTADO**  
MINISTERIO DE CULTURA JUVENIL Y DEPORTES

provincia	cabecera	distrito
1 SAN JUAN	5 GUAYMAS	1 GUAYMAS

ARQUITECTO : **WILLY RODRIGUEZ SEGURA**

elabora : **ALEJANDRO SANCHEZ M.**

profesional responsable :  
nombre : **WILLY RODRIGUEZ SEGURA**  
firma : \_\_\_\_\_ n°reg. A-5021

profesional responsable :  
dirección técnica :  
nombre : **WILLY RODRIGUEZ SEGURA**  
firma : \_\_\_\_\_ n°reg. A-5021

información registro público :  
propietario : **EL ESTADO**  
n° de catastro : **SJ-65525-92**  
sitios : **T.1479 F.0.15 R.132337 ASTO. 1**

contenido :

**INDICADO**

escala :	fecha :	laminas :
INDICADA	OCTUBRE 1985	11