

CATASTRO NACIONAL
228 296
 ROLLO IMAGEN
 SECCION MICROFILM AÑO 1992

REGISTRO NACIONAL
 CATASTRO NACIONAL
 El presente plano ha cumplido con los requisitos exigidos por la ley, por lo que ha sido registrado bajo el siguiente número:
53 65525-92
 2 TABO 1992
 Fecha _____ Firma Autorizada _____

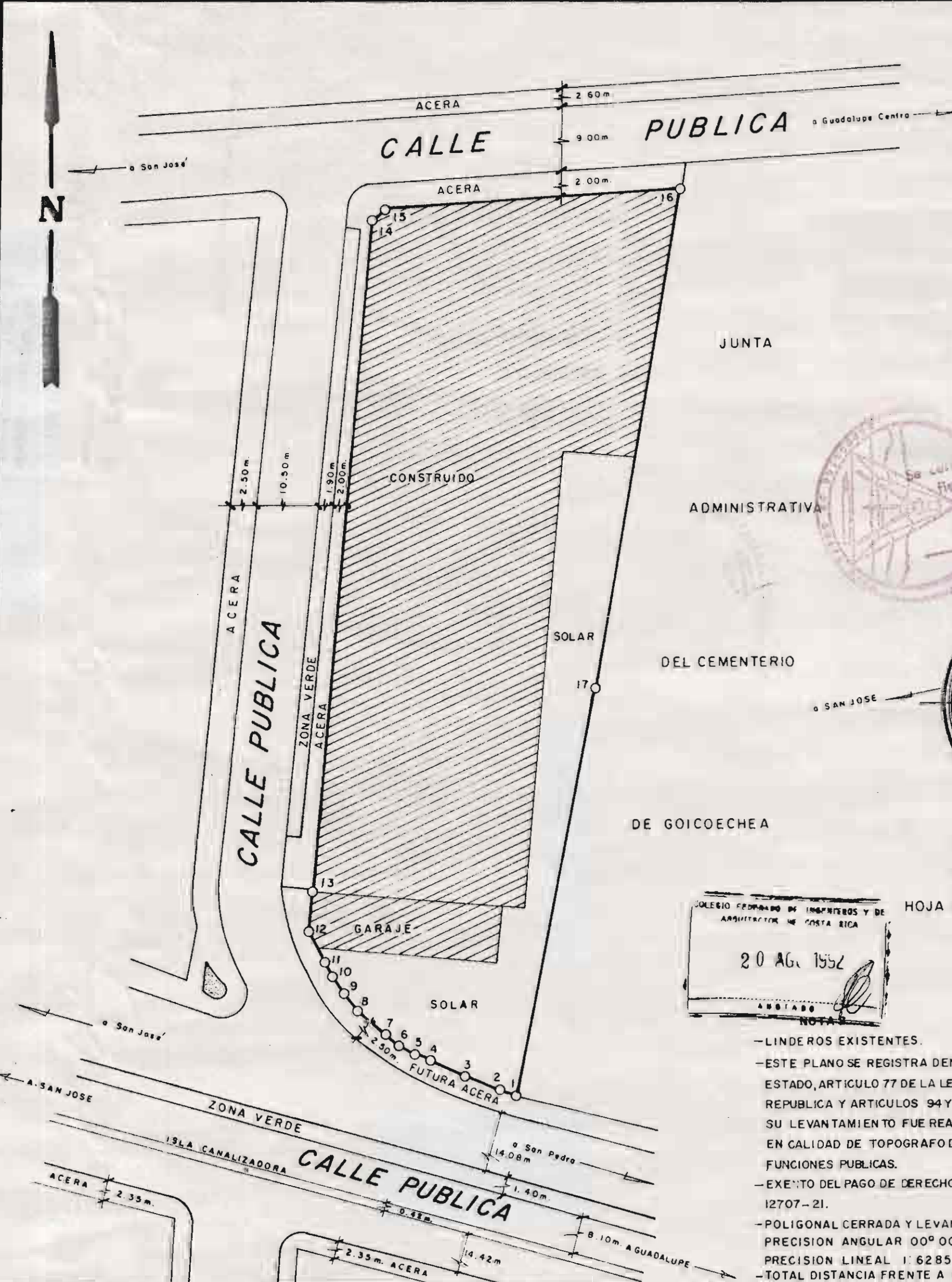

LINEA	ÁZIMUT		DIST.	
	o	'	m.	cm.
1	2	289	05	2 27
2	3	291	34	4 65
3	4	293	02	4 68
4	5	294	08	2 20
5	6	300	39	2 08
6	7	307	15	2 15
7	8	312	02	4 61
8	9	319	26	2 70
9	10	328	35	2 59
10	11	331	25	1 98
11	12	334	25	4 42
12	13	4	03	4 72
13	14	4	47	83 17
14	15	48	43	2 13
15	16	86	06	37 14
16	17	189	49	62 51
17	1	190	46	51 44



Se certifica que presenta copia fiel del plano original catastrado.
 09 JUL 1992
 Firma Autorizada
 CATASTRO NACIONAL
 530

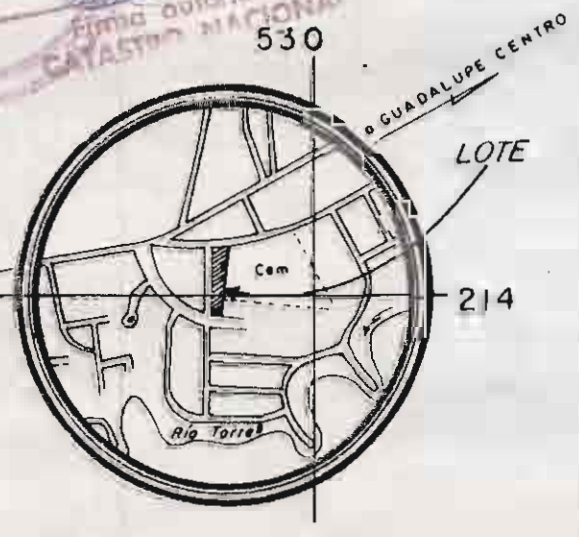

LOCALIZACION

COLECCION DE PLANOS DE INGENIEROS Y DE ARQUITECTOS DE COSTA RICA
 20 AGO 1952
 ABSTARGO
 NOTAS

HOJA SAN JOSE — ESCALA 1:12.500

- LINDE ROS EXISTENTES.
- ESTE PLANO SE REGISTRA DENTRO DE LA SECCION DE PATRIMONIO DEL ESTADO, ARTICULO 77 DE LA LEY DE LA ADMINISTRACION FINANCIERA DE LA REPUBLICA Y ARTICULOS 94 Y 95 DEL REGLAMENTO A LA LEY 6545. SU LEVANTAMIENTO FUE REALIZADO POR EL SUSCRITO AUTORIZANTE EN CALIDAD DE TOPOGRAFO DEL ESTADO Y EN EJERCICIO DE SUS FUNCIONES PUBLICAS.
- EXENTO DEL PAGO DE DERECHOS Y TIMBRES, SEGUN DECRETO EJECUTIVO 12707-21.
- POLIGONAL CERRADA Y LEVANTAMIENTO POLAR.
 PRECISION ANGULAR 00° 00' 12"
 PRECISION LINEAL 1:6285.
 -TOTAL DISTANCIA FRENTE A CALLE DEL PUNTO 1 al 16, 161.39m.



PROPIEDAD DEL: EL ESTADO CASA DE LA CULTURA DEL ESTE	CEDULA JURIDICA 2-000-045522-10	AREA 3 469.74m²	SITUA DO EN: GUADALUPE	ES PARTE DE: TOMO: 1479
		AREA SEGUN REGISTRO 1 ha 3977,92m²	DISTRITO: 11 ^o Guadalupe	FOLIO: 015
			CANTON: 8 ^o Goicoechea	NUMERO: 132337
			PROVINCIA: 1 ^o San José	ASIEN TO: 11
JUNIOR CASTRO ASTUA TOPOGRAFO ASOCIADO	PROTOCOLO TOMO 4749 FOLIO 136	ESCALA 1:500	FECHA MARZO 1992	ARCHIVO