

PLANTA DE DISTRIBUCION . ESCALA 1:50

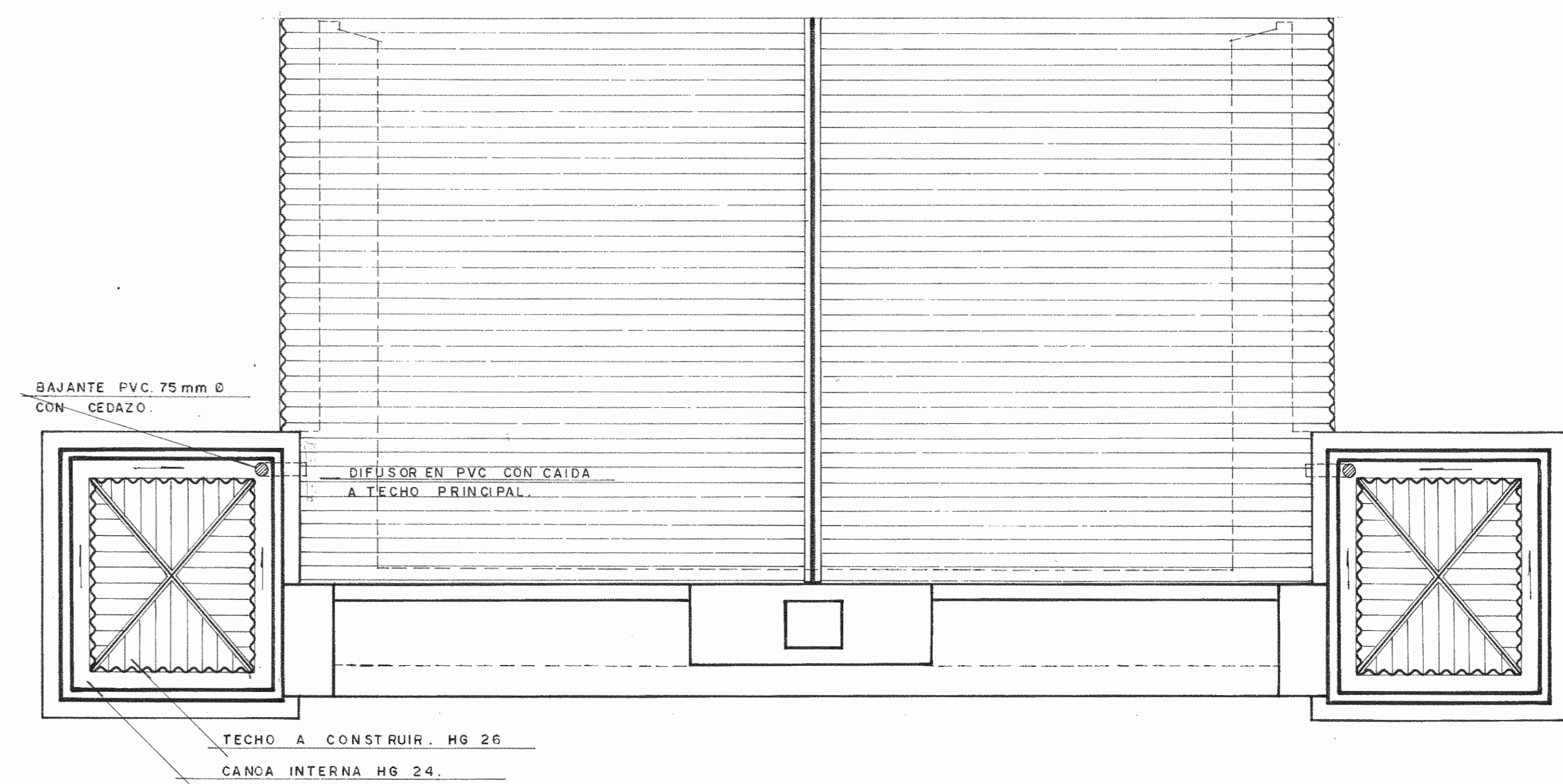

PLANTA DE TECHOS . ESCALA 1:50

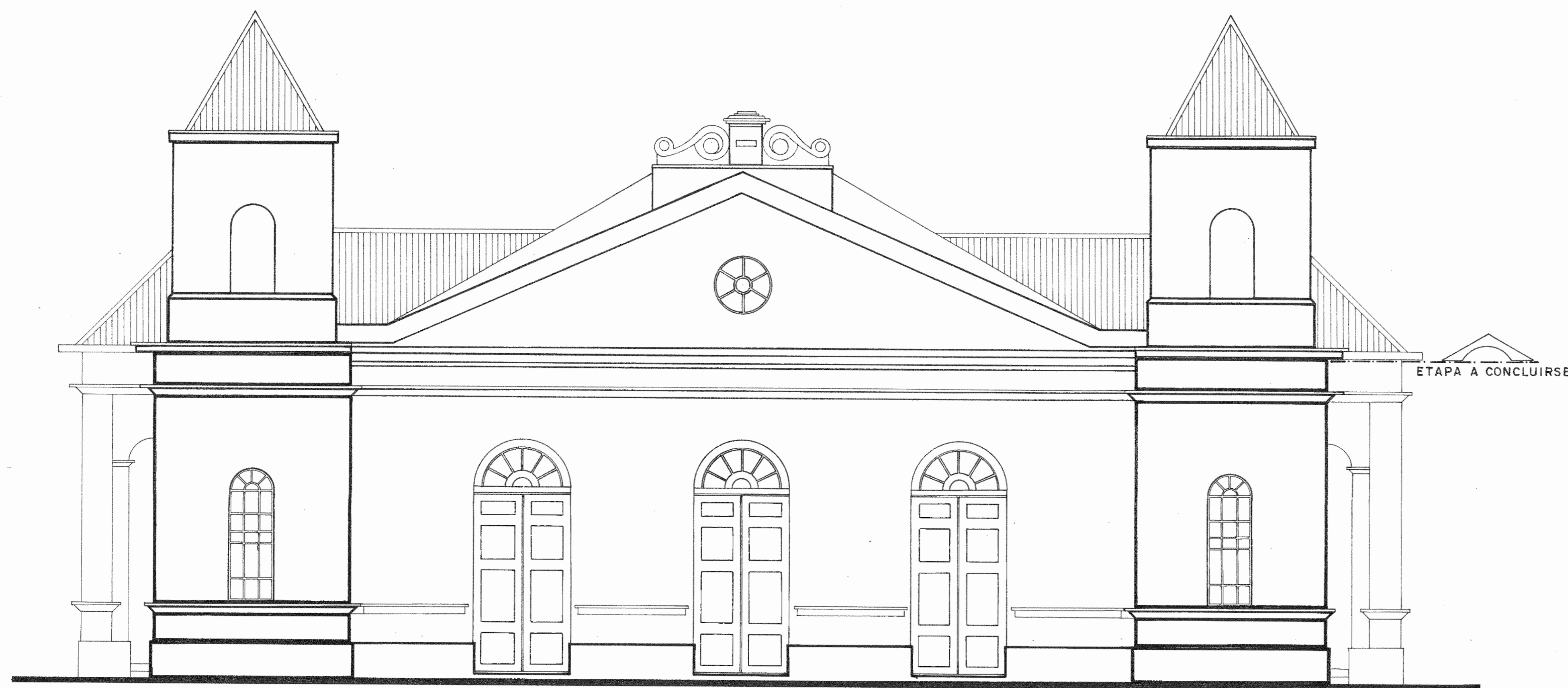

ELEVACION PRINCIPAL RESTAURADA . ESCALA 1:50

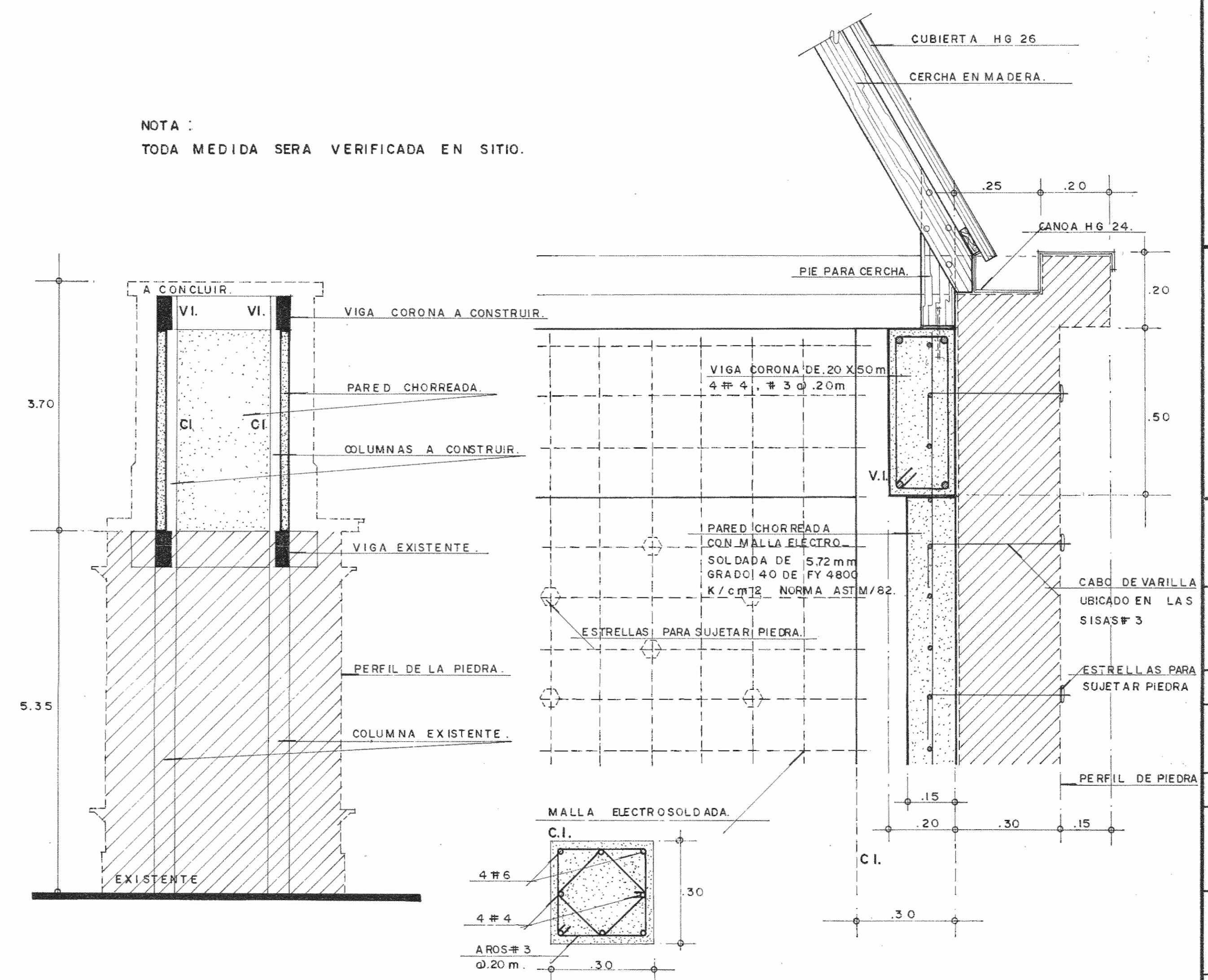

SECCION A.A. ESC. 1:50 DETALLE I. ESCALA 1:10

APROBACION COMISION REVISORA DE PERMISOS DE CONSTRUCCION.

PROYECTO :
RESTAURACION TORRES IGLESIA DE SANTA ANA.
 COLABORACION DEL
MINISTERIO DE CULTURA JUVENTUD Y DEPORTES.

PROVINCIA: SAN JOSE CANTON: SANTA ANA DISTRITO: SANTA ANA

ARG.: SANDRA QUIROS
 ING. CIVIL.
 GILBERTH ARGUELLO.

DIBUJO: JAVIER A. GUZMAN.

PROFESIONAL RESPONSABLE.

NOMBRE: SANDRA QUIROS

FIRMA: N°REG. A 4504.

PROFESIONAL RESP. DIRECCION TECNICA.

NOMBRE: SANDRA QUIROS

FIRMA: N°REG. A 4504.

INFORMACION REGISTRO PUBLICO.

CONTENIDO:

DESARROLLO COMPLETO.

ESCALA: INDICADA FECHA: JUNIO 1993. LAMINA: 1 de 1.