

CORTE POR A-A RESTAURADO Escala 1:50

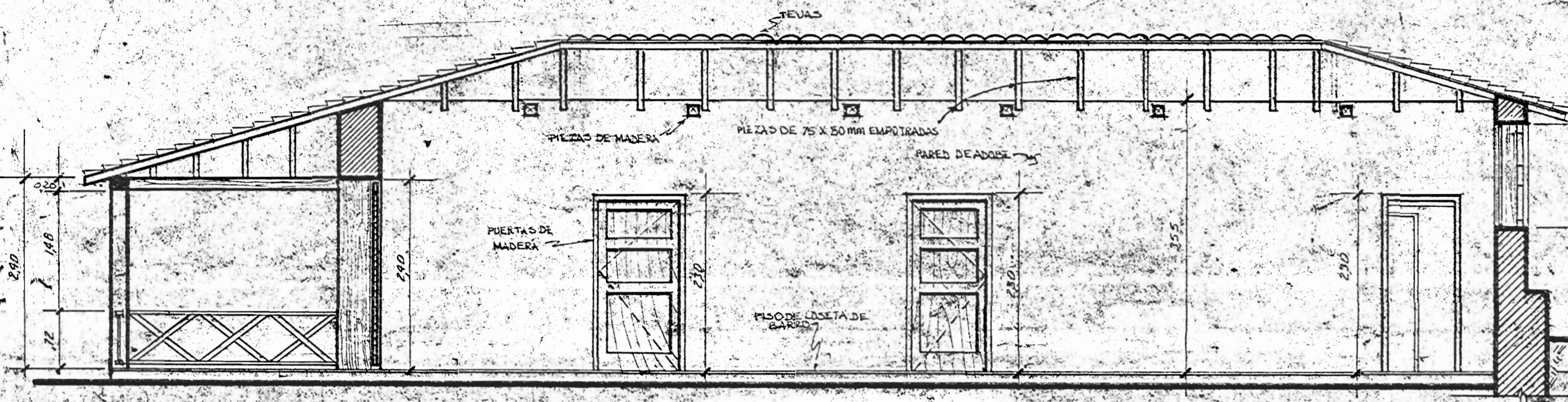

CORTE POR B-B RESTAURADO Escala 1:50

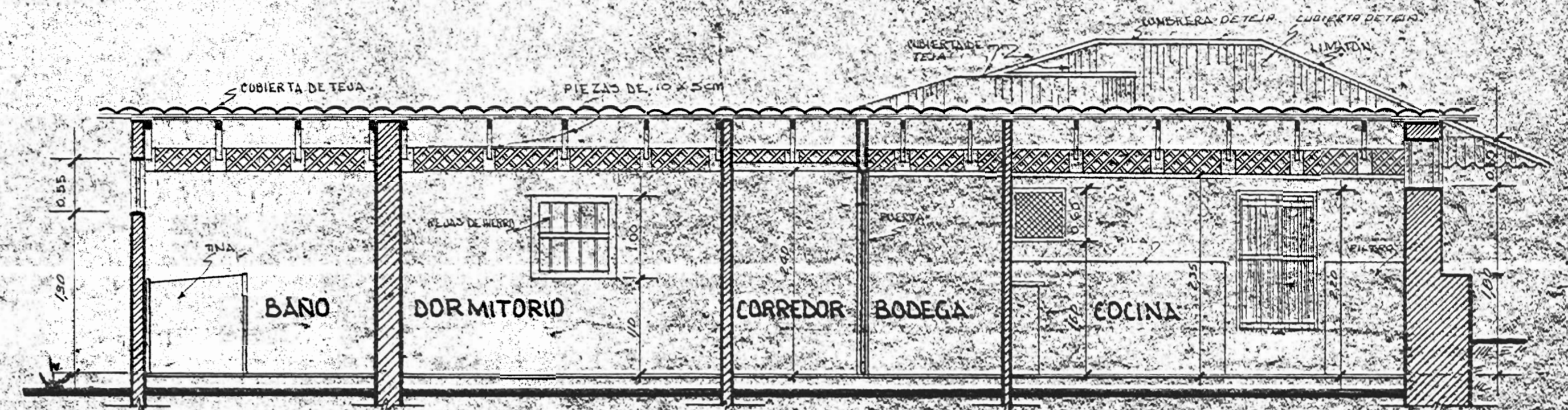

CORTE POR C-C RESTAURADO Escala 1:50

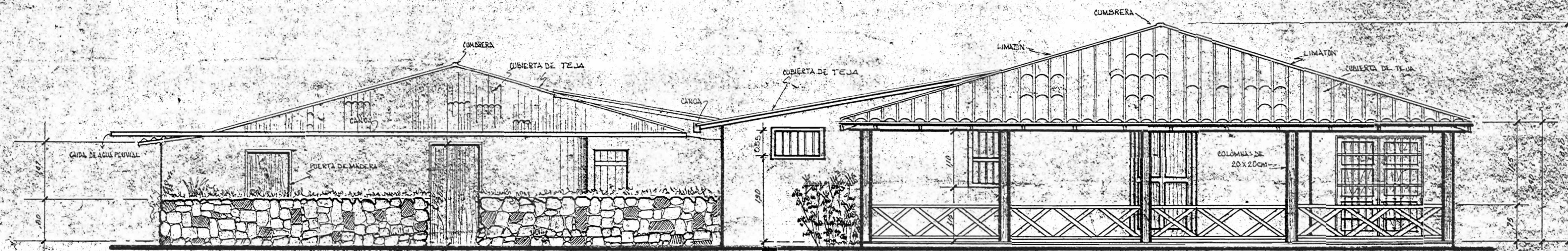

FACHADA DESTE RESTAURADA Escala 1:50

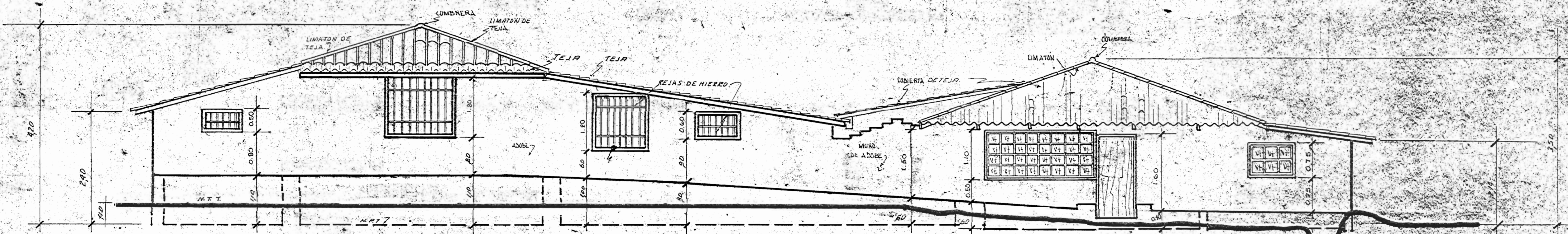

FACHADA ESTE RESTAURADA Escala 1:50

INVIU INSTITUTO VECINAL DE INVESTIGACIONES Y SERVICIOS URBANÍSTICOS
 PROYECTO RESTAURACION DE LA CASONA SITA AREA FUTURO ZOOLOGICO SIMON BOLIVAR SANTIAGO CHILE
 25

297-1773
WILBERT ARGUELLO

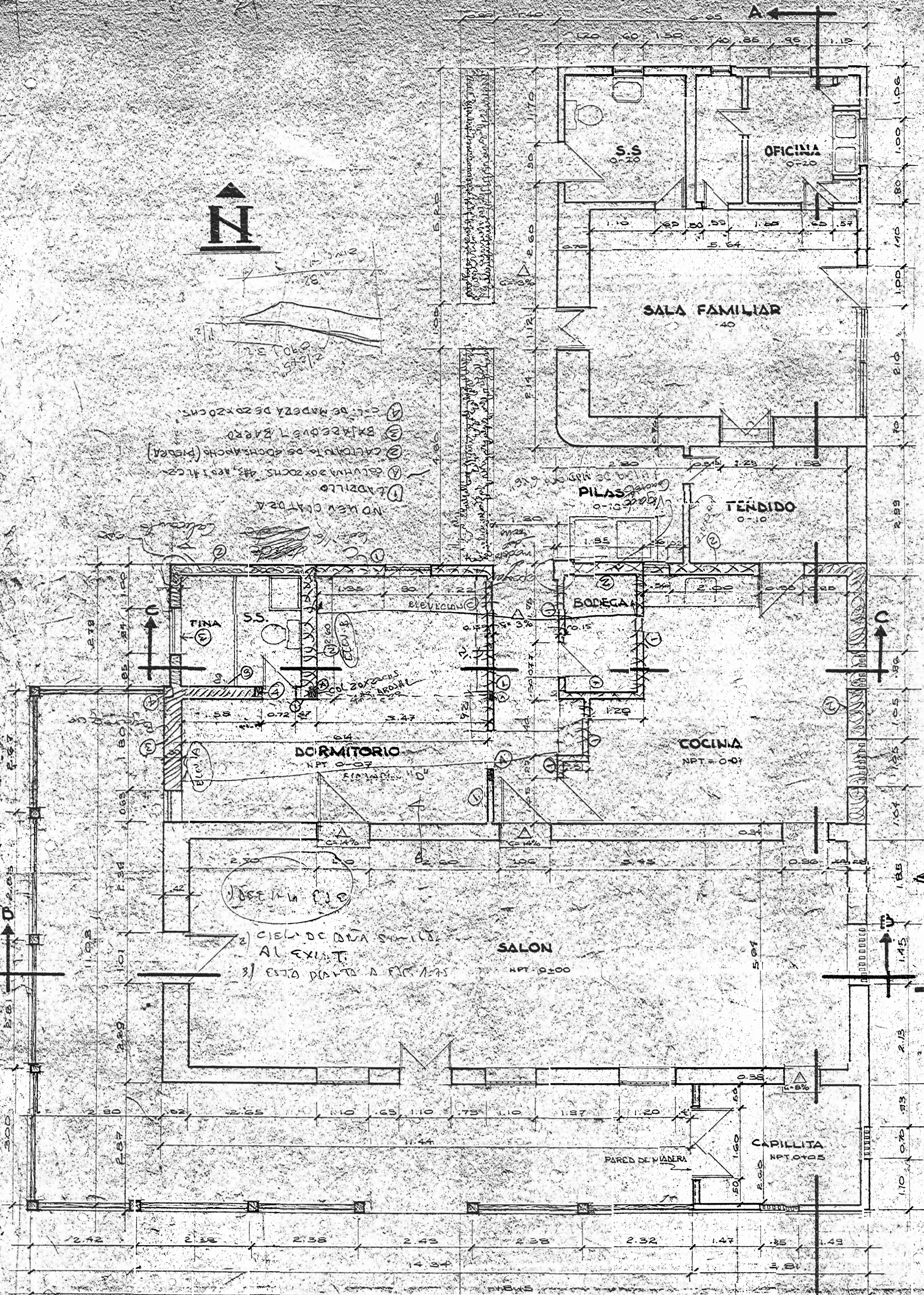

PLANTA DE DISTRIBUCION ESTADO ACTUAL Escala 1:50

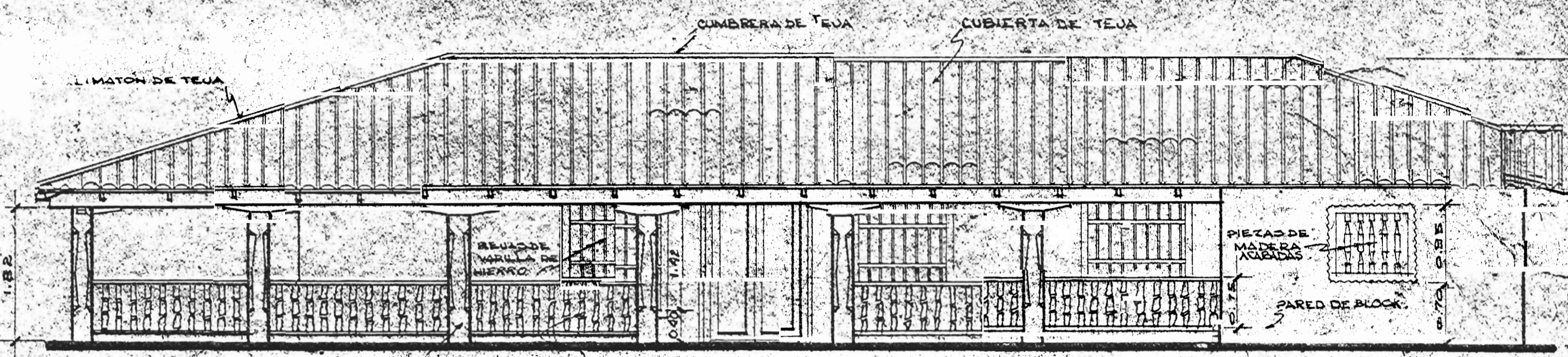

FACHADA SUR ESTADO ACTUAL Escala 1:50

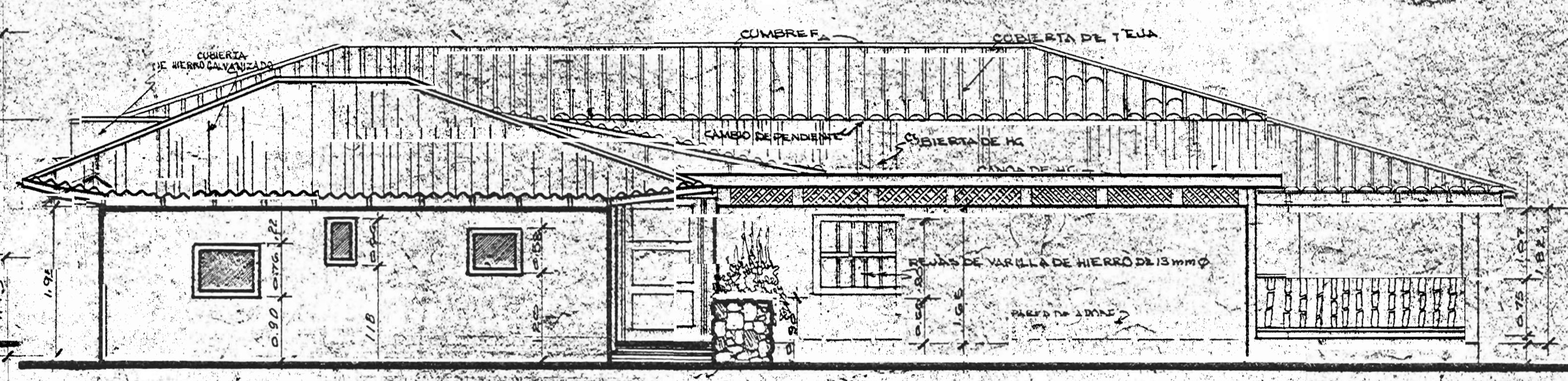

FACHADA NORTE ESTADO ACTUAL Escala 1:50

INVIU

SERVICIO PARQUES NACIONALES

PROYECTO DE RESTAURACION: PARQUE ZOOLOGICO Y BOTANICO NACIONAL SIMON BOLIVAR 01

INSTITUTO TECNICO VENEZOLANO DE INVESTIGACIONES Y PROYECTOS COLABORADORES: AER EDWIN VIEJES Y RAFAEL ALVARO R. SAHUALTO ROSAS G. ATREDES LEON (C) 1980

3

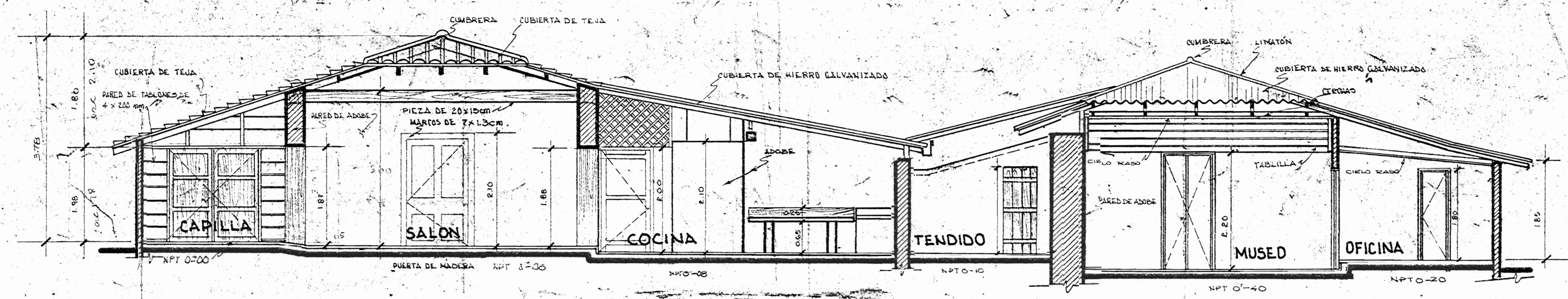

CORTE POR A-A ESTADO ACTUAL Escala 1:50

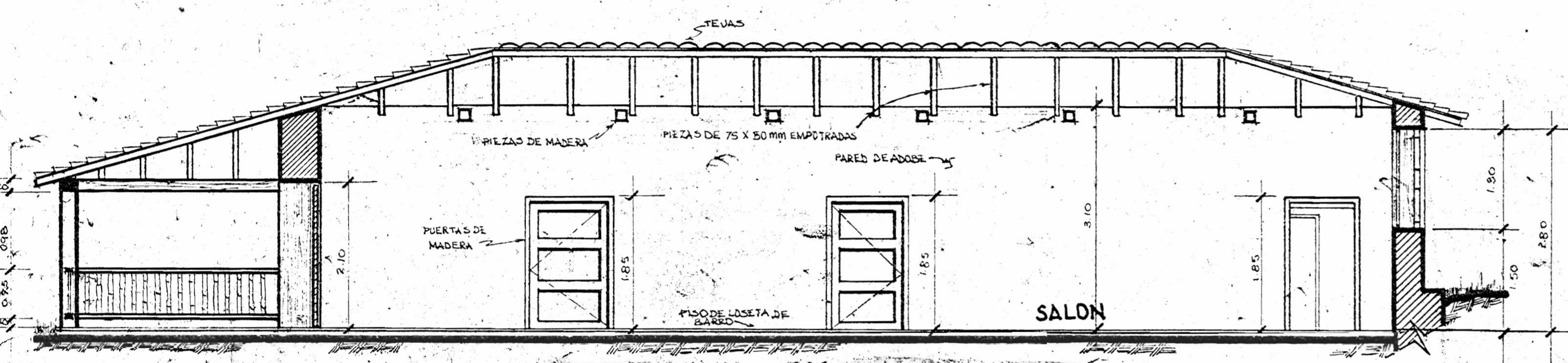

CORTE POR B-B ESTADO ACTUAL Escala 1:50

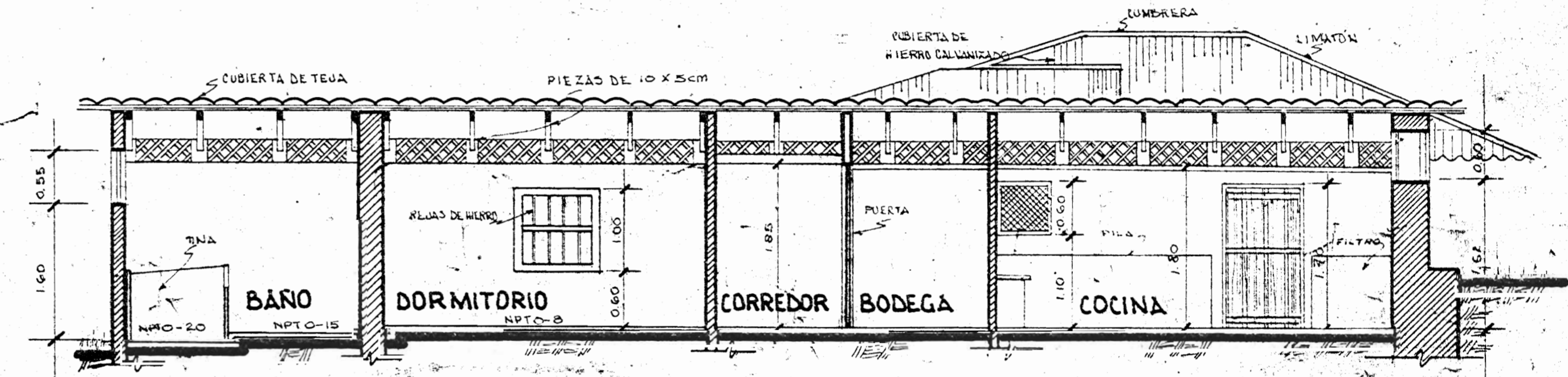

CORTE POR C-C ESTADO ACTUAL Escala 1:50

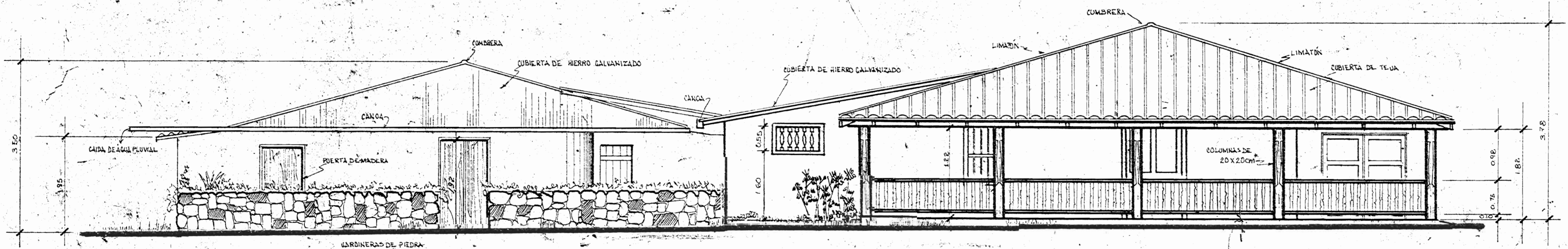

FALHADA DESTE ESTADO ACTUAL Escala 1:50

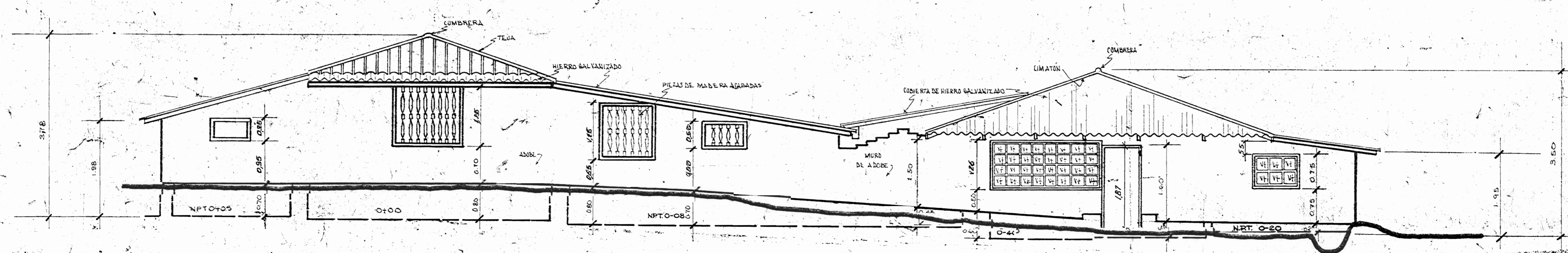

FALHADA ESTE ESTADO ACTUAL Escala 1:50

INSTITUCION TECNICA ARG. GENERAL BALON COLABORADORES: INGENIEROS GARCIA, ARA EDWIN VIGUERA Y HUGO FERREROS. ARQUITECTO: RAFAEL RODRIGUEZ. APROBADO: ARA LEONARDO SILVAKINS. DIBUJADO: RODRIGO CAMPOS.

PROYECTO DE RESTAURACION: PARQUE ZOOLOGICO Y BOTANICO NACIONAL SIMON BOLIVAR. DISTRITO: LA URUQUIA. CAJAMARCA. SAN TA ANA. PROYECTO: SAN JOSÉ.

SERVICIO PARQUES NACIONALES

INVIU DEPARTAMENTO DE URBANISMO

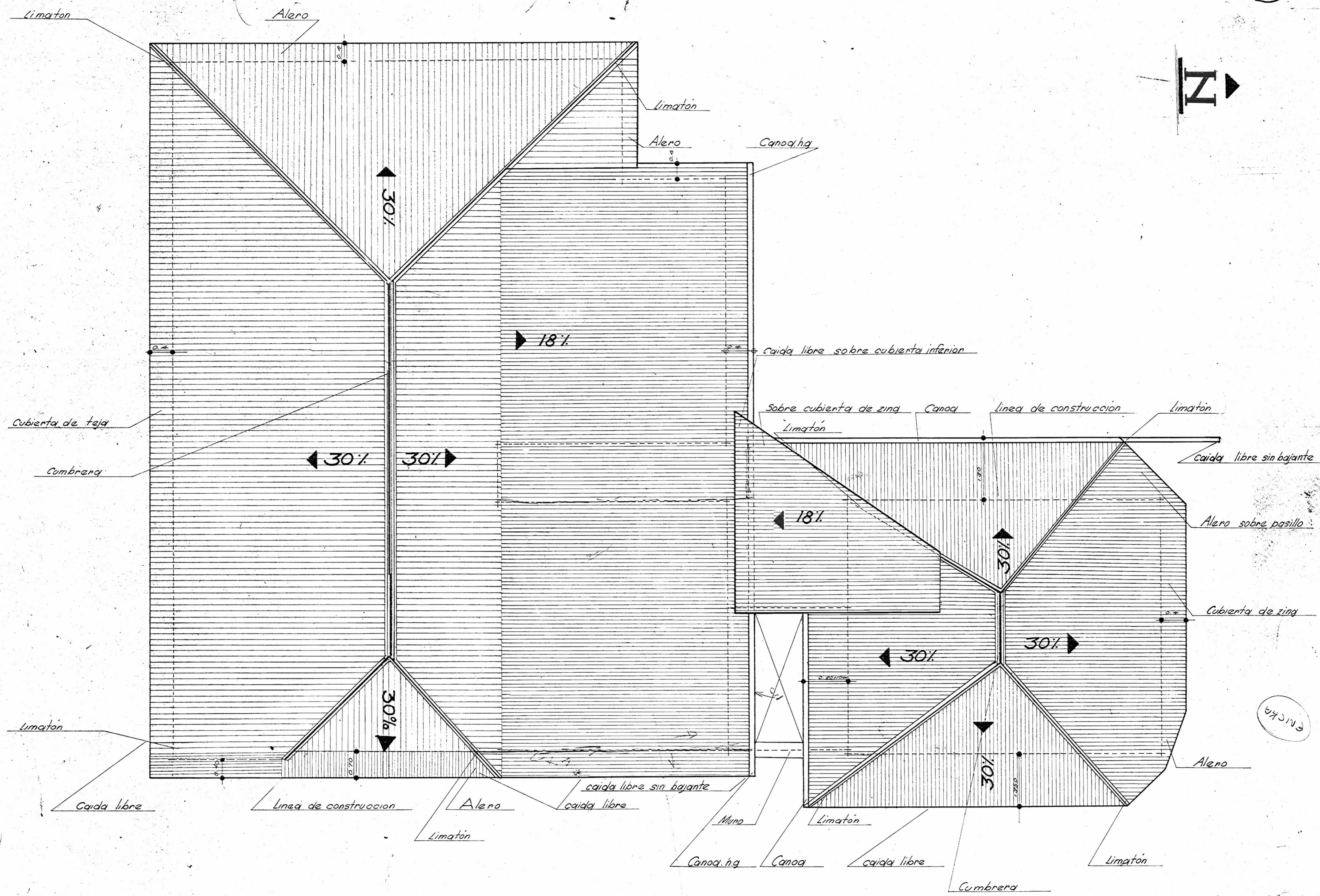

PLANTA DE TECHOS ACTUAL ESCALA 1:50

5 / 5

INVIU
DEPARTAMENTO DE URBANISMO

CM.SR

SERVICIO PARQUES NACIONALES

PROYECTO RESTAURACION DE LA GASONA
SITA: AF VA FUTURO ZOOLOGICO SIMON BOLIVAR
SANTA ANA

DIBUJO RIGOBERTO D. VARGAS

JEFE DE PROYECTO: DR. ZULEYKA SORAN R.
 JEFE DEL PROYECTO: ING. ARIADNA SANCHEZ T.
 COORDINADOR: ING. RAFAEL RIVERA R.
 DISEÑADOR: ING. JUAN CARLOS SUAREZ
 DISEÑADOR: ING. JUAN CARLOS SUAREZ