

# CONTENIDO

- LAMINA N°1 LOCALIZACION, UBICACION, CONTENIDO
- LAMINA N°2 PLANTA ARQUITECTONICA
- LAMINA N°3 PLANTA DE TECHOS Y RED PLUVIAL, FACHADA PRINCIPAL
- LAMINA N°4 PLANTA ESTRUCTURAL DE TECHOS, CORTE LONGITUDINAL
- LAMINA N°5 DET DE CERCHAS
- LAMINA N°6 PLANTA MECANICA
- LAMINA N°7 DET. MECANICOS
- LAMINA N°8 PLANTA ESTRUCTURAL DE COLUMNAS, DETALLES
- LAMINA N°9 DETALLES
- LAMINA N°10 PLANTA ELECTRICA.

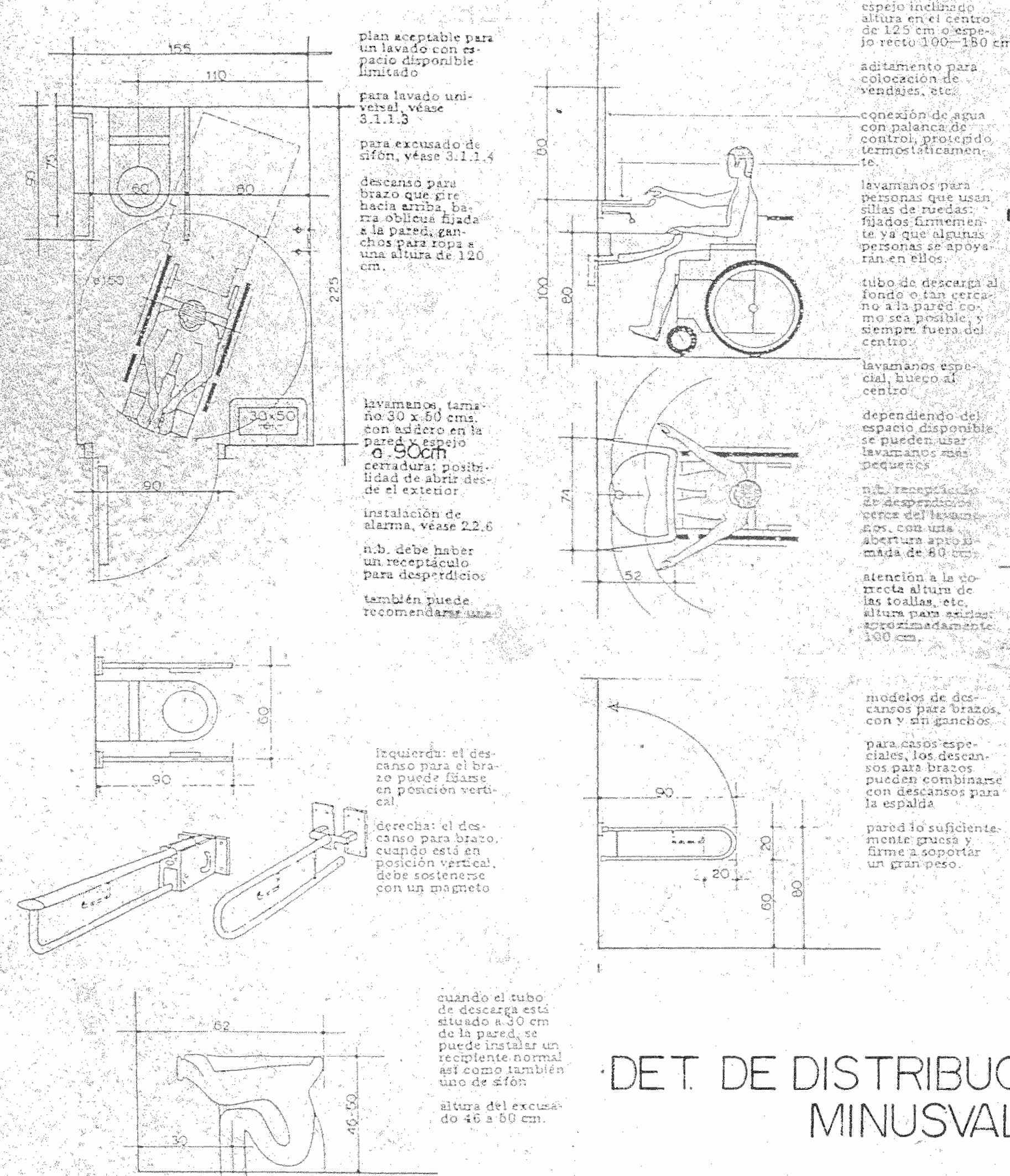

DET. DE DISTRIBUCION DE S.S. PARA MINUSVALIDOS sin esc.

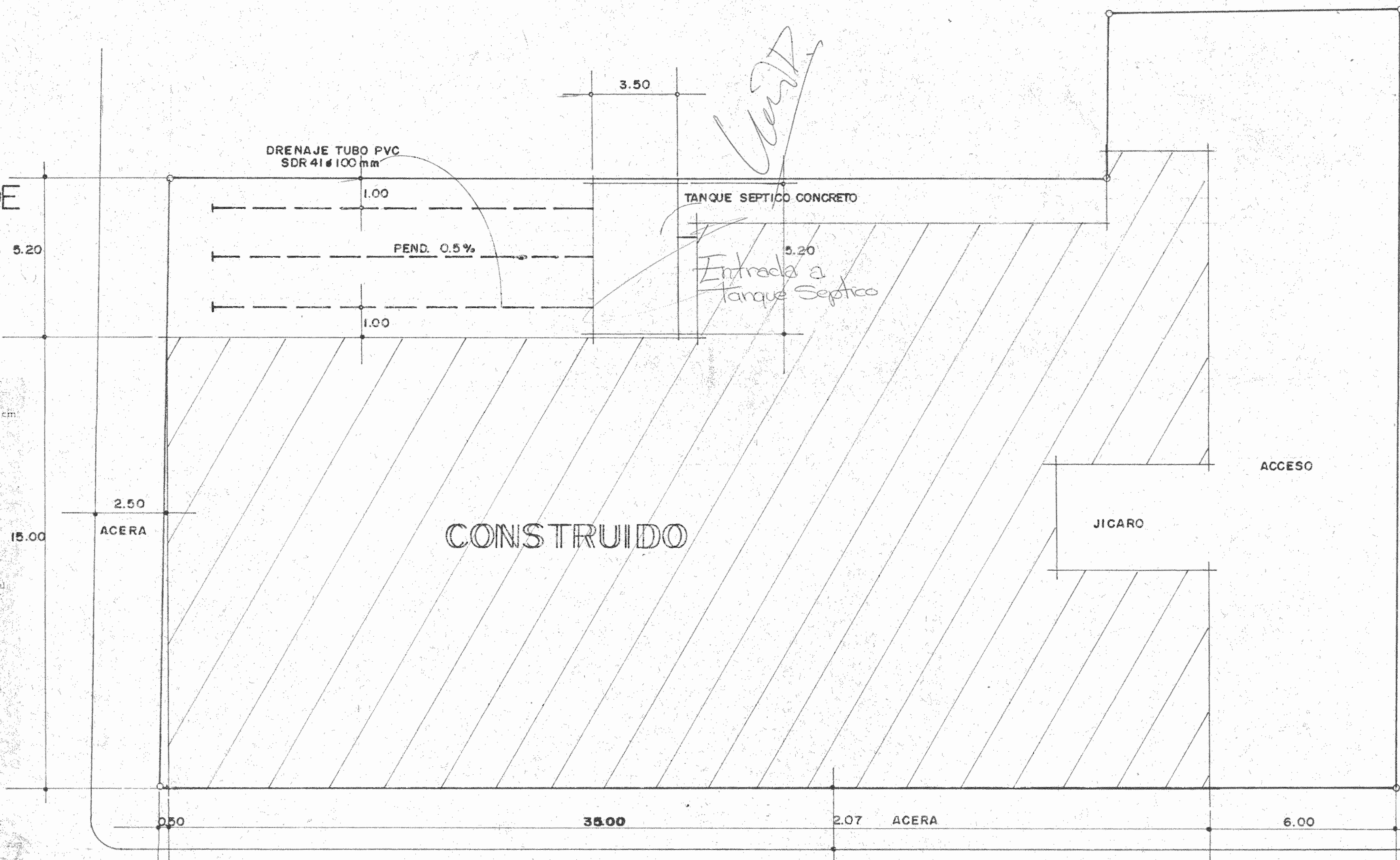

LOCALIZACION esc 1:100

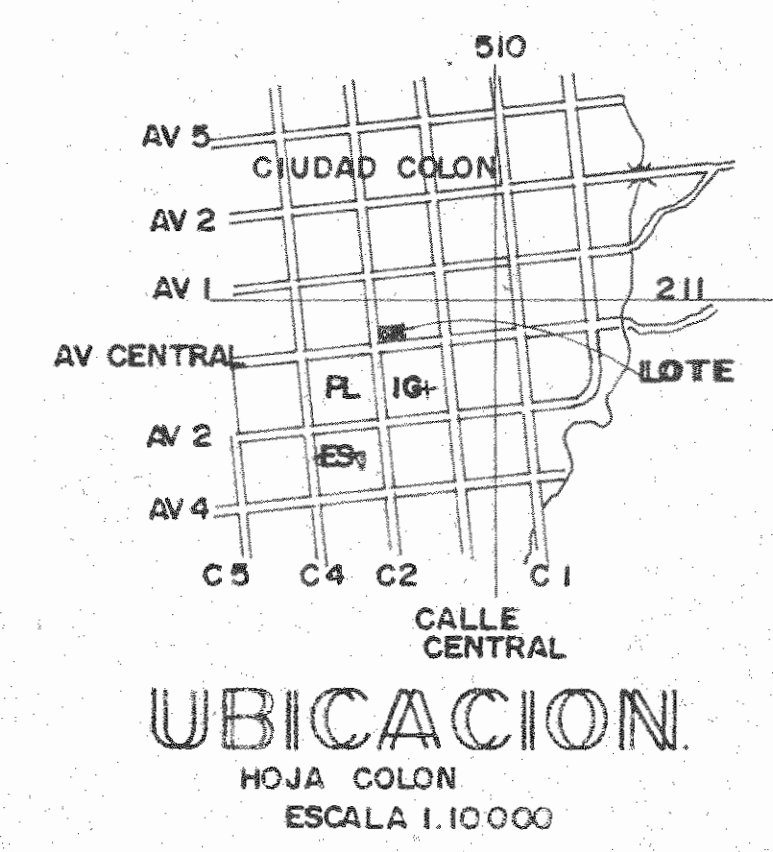

Contrato OA-17966 EX  
Monto tasado \$18,880,000.00  
Fecha: 29/10/2002 S.J-833378-89  
Profes: IC-10744 Area: 250m2  
Propiet: MUNICIPALIDAD DE MORA

VISADO SANITARIO  
MINISTERIO DE SALUD  
UNIDAD DE PERMISOS Y CONTROLES  
PROCESO DE PERMISOS DE UBICACION Y CONSTRUCCION

De acuerdo a la revisión del presente proyecto que respalda a es a partir de el momento en que obtiene el visto bueno de esta oficina para efectos del trámite de aprobación de la Ley 1989 y no asume al momento de expedir el presente el plan de responsabilidad por el cumplimiento del plan por parte a través del presente, las emisiones vertidas con la buena fe y la legislación vigente.

31 OCT 2004

COLEGIO REGIONAL DE INGENIEROS Y DE ARQUITECTOS DE COSTA RICA  
OFICINA REGIONAL ALAJUELA  
29 OCT 2002  
ANOTADO

ORPC		
PROYECTO REMODELACION MERCADO MORA.		
PROPIEDAD MUNICIPALIDAD de MORA		
PROVINCIA SAN JOSE	CANTON MORA	DISTRITO COLON
DIBUJO 6.S.C		
PROFESIONAL RESPONSABLE ING LUIS PABLO CASCANTE GH FIRMA <i>Luis Pablo Cascante</i> N° IC 10744		
PROFESIONAL RESPONSABLE DIRECCION TECNICA ING LUIS PABLO CASCANTE GH FIRMA <i>Luis Pablo Cascante</i> N° IC 10744		
INFORMACION REGISTRO PUBLICO PROPIEDAD MUNICIPALIDAD DE MORA N° CATASTRO S.J 883378 89 SITAS 53713		
CON TENIDO EN LAMINA		
ESCALA INDICADA	FECHA OCT. 02	LAMINA 1 / 10

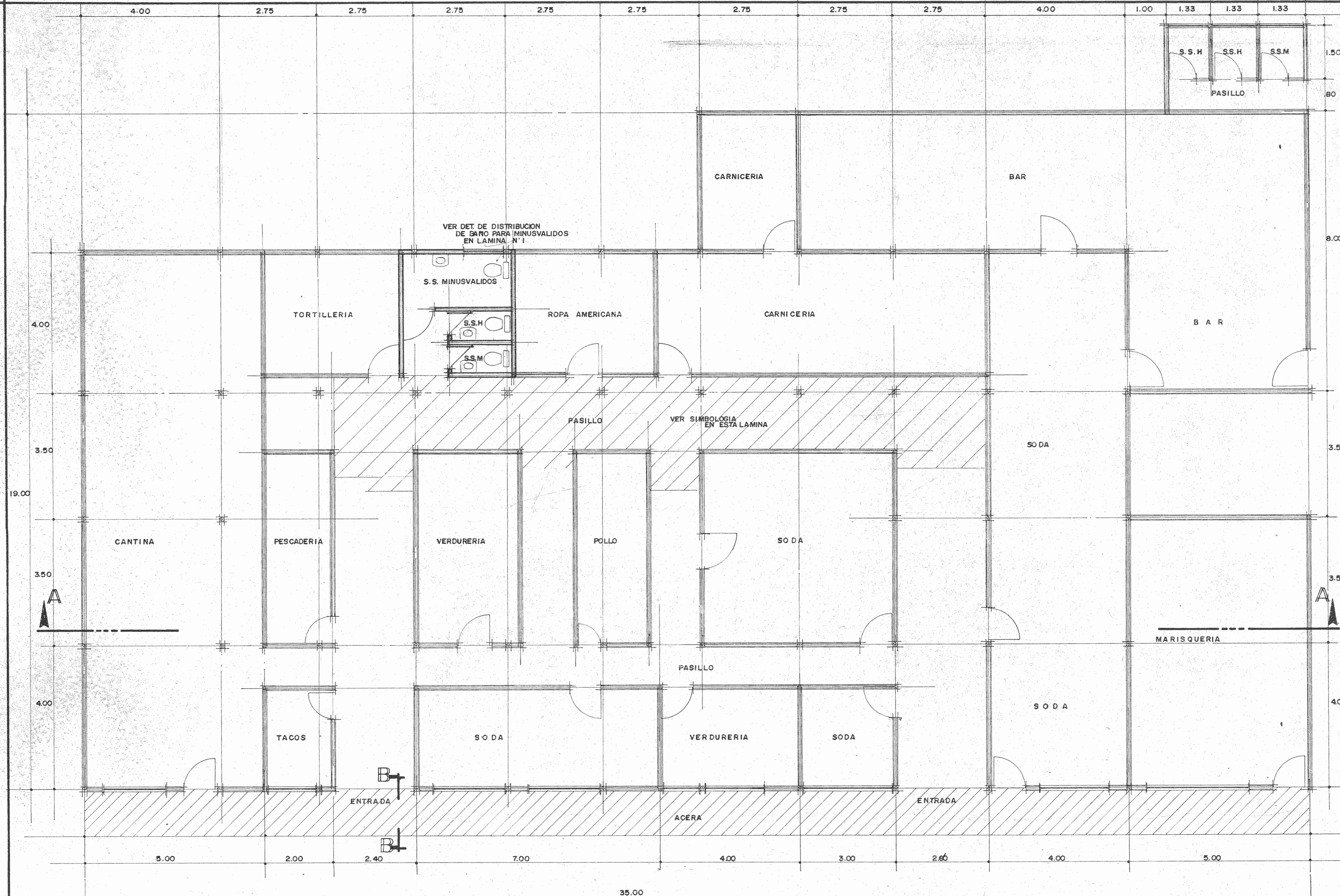

PLANTA DE DISTRIBUCION ARQUITECTONICA esc 1:50

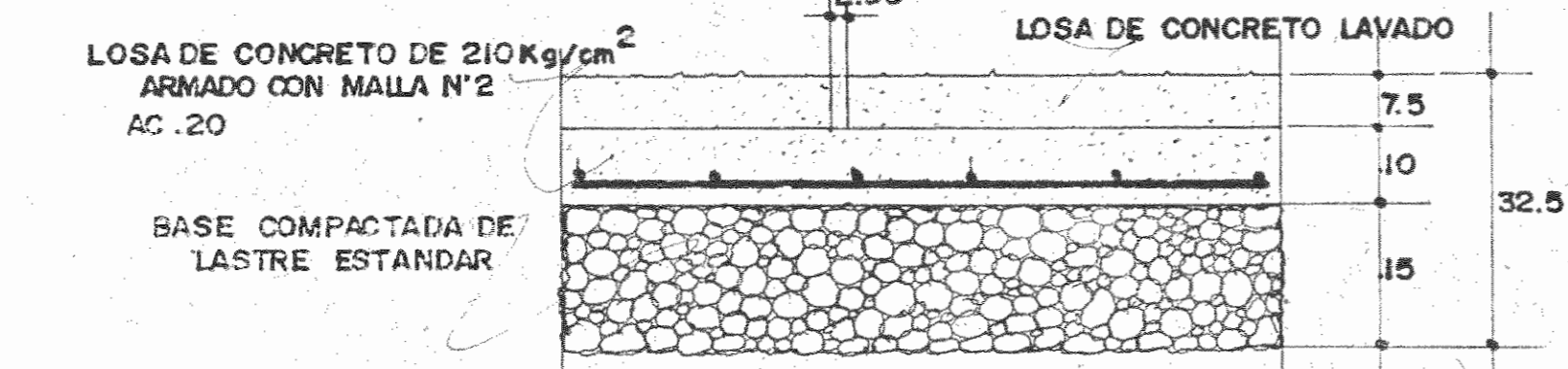

CORTE BB POR ACERA esc 1:10

SIMBOLOGIA DE PISO	
	PISO DE LOSA DE CONCRETO EXISTENTE EN BUEN ESTADO
	PISO DE LOSA DE CONCRETO EXISTENTE EN MAL ESTADO A SUSTITUIR CON CONCRETO LAVADO DE 7.5cm

**VISADO SANITARIO**  
 MINISTERIO DE SALUD  
 UNIDAD DE PERMISOS Y CONTROL  
 PROCESO DE PERMISOS DE URBANISMO Y CONSTRUCCION

De acuerdo a la inspeccion y verificacion que se hizo a este proyecto de remodelacion que cumple con el Reglamento de Sanidad que rige el visado sanitario en el departamento de Mora y no existe al momento ningun problema con el plan de responsabilidad profesional por parte de terceros ni por violacion de normativas regidas con la buena practica y la legislacion vigente.

Original: *Ing. Enaito Vargas Chaves* 1 OCT 2002  
 Firmado: *Ing. Enaito Vargas Chaves*

ORPC		
PROYECTO REMODELACION		
PROPIEDAD MUNICIPALIDAD de MORA		
PROVINCIA SAN JOSE	CANTON MORA	DISTRITO COLON
DIBUJO G.S.C		
PROFESIONAL RESPONSABLE ING LUIS PABLO CASCANTE CH. FIRMA: <i>Luis Cascante</i> N. IC 10744		
PROFESIONAL RESPONSABLE DIRECCION TECNICA ING LUIS PABLO CASCANTE CH. FIRMA: <i>Luis Cascante</i> N. IC 10744		
INFORMACION REGISTRO PUBLICO PROPIEDAD: MUNICIPALIDAD DE MORA N° CATASTRO SJ 833378 89 SITAS 53713		
CONTENIDO EN LAMINA		
ESCALA INDICADA	FECHA OCT. 02	LAMINA 2 / 10

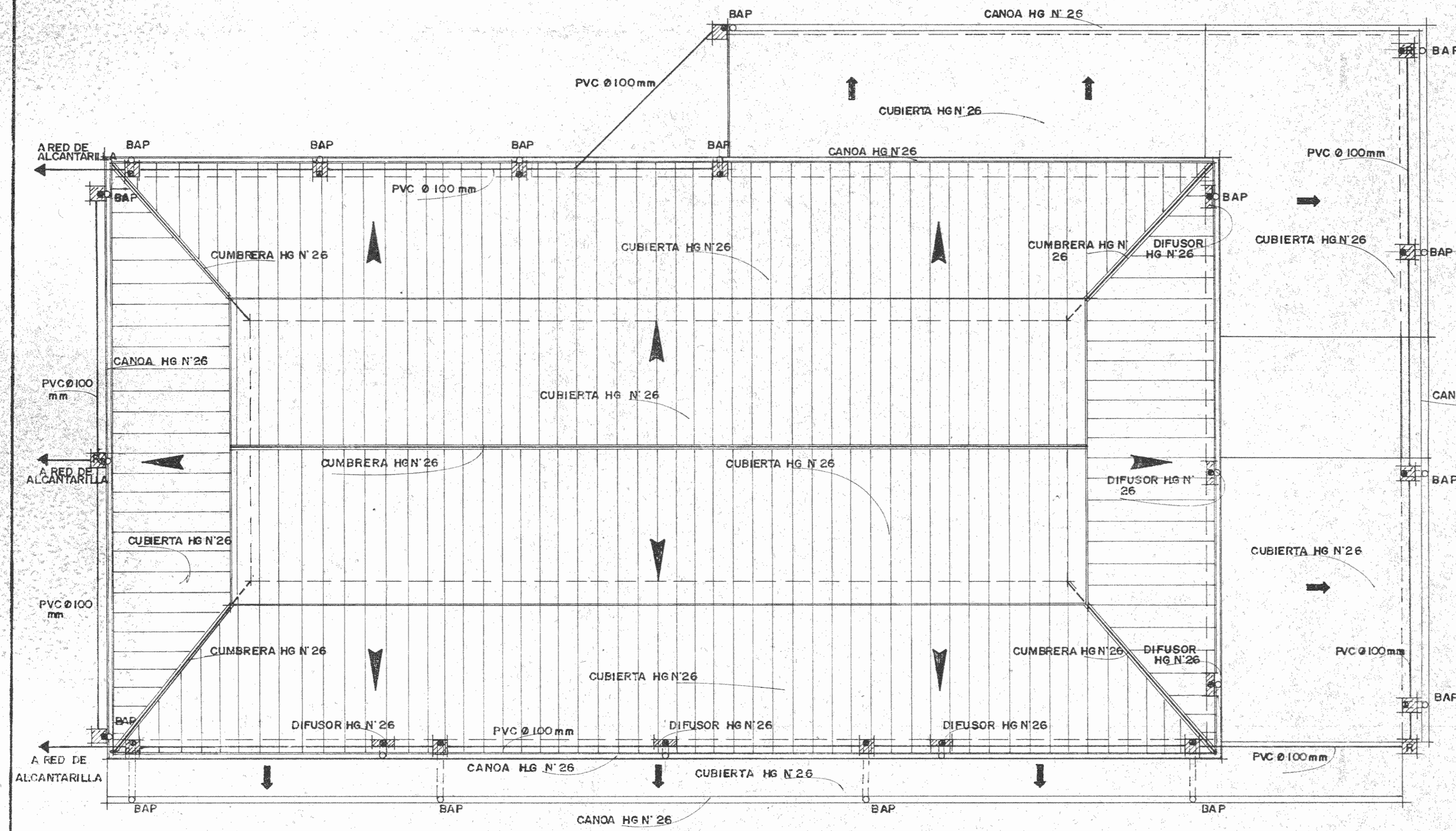

**NOTAS GENERALES**

- 1 Se colocara toda la cubierta nueva en lamina HG N° 26 de igual manera cumbreras y botaguas
- 2 Se colocaran canoas y bajantes nuevos en HG N° 26
- 3 Se construiran cajas de registro

**SIMBOLOGIA**

B.A.P	BAJANTE DE AGUA PLUVIAL
[Symbol]	DIFUSOR HG N° 26 DE 30 x 15 cm
[Symbol]	CAJA DE REGISTRO DE 30 x 30

PLANTA DE TECHOS Y RED PLUVIAL A RECONSTRUIR. esc 1.75

**NOTAS GENERALES**

- 1 Se colocaran rejas en todos los buques de ventanas
- 2 Se cambiara todo el material de cubierta de la fachada.

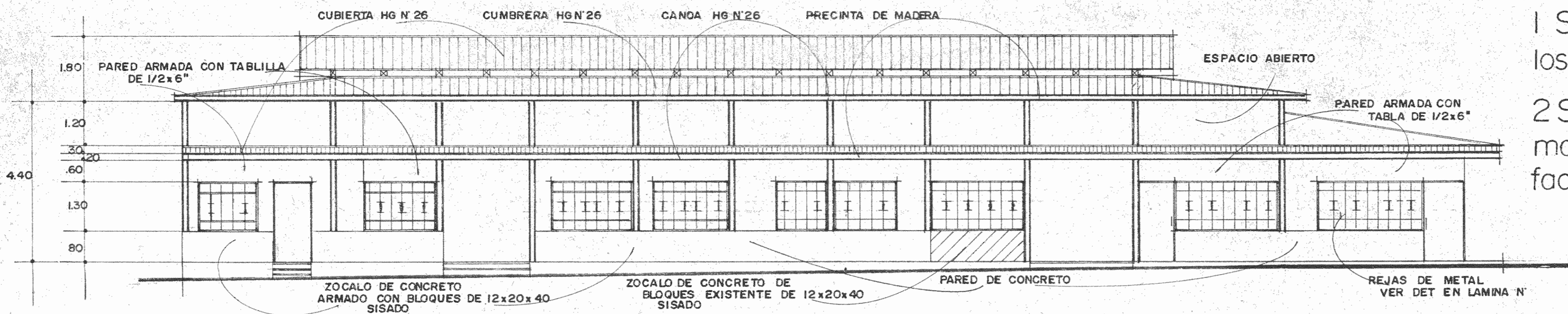

ELEVACION PRINCIPAL A RESTAURAR esc 1.75

**VISADO SANITARIO**  
 MINISTERIO DE SALUD  
 UNIDAD DE PERMISOS Y CONTROL S  
 PROCESO DE PERMISOS DE UNICACION Y CONTROL S  
 De acuerdo a la legislación vigente y a lo que respecta a que el presente proyecto cumple con el plan de desarrollo municipal 1999 y no genera el conflicto de competencia formal por daños a terceros, ni tampoco omisiones referidas en la legislación y la legislación vigente.

ORPC (Original) Ing. Emilio Vinas Chavez 31 OCT 2002

PROYECTO  
**REMODELACION**

PROPIEDAD  
**MUNICIPALIDAD de MORA**

PROVINCIA SAN JOSE	CANTON MORA	DISTRITO COLON
-----------------------	----------------	-------------------

DIBUJO G.S.C

PROFESIONAL RESPONSABLE  
 ING LUIS PABLO CASCANTE CH.  
 FIRMA [Signature] N° IC 10744

PROFESIONAL RESPONSABLE DIRECCION TECNICA  
 ING LUIS PABLO CASCANTE CH.  
 FIRMA [Signature] N° IC 10744

INFORMACION REGISTRO PUBLICO  
 PROPIEDAD MUNICIPALIDA DE MORA  
 N° CATASTRO SJ 853378 89  
 SITAS 53713

CONTENIDO  
 EN LAMINA

ESCALA	FECHA	LAMINA
INDICADA	OCT. 02	3 / 10

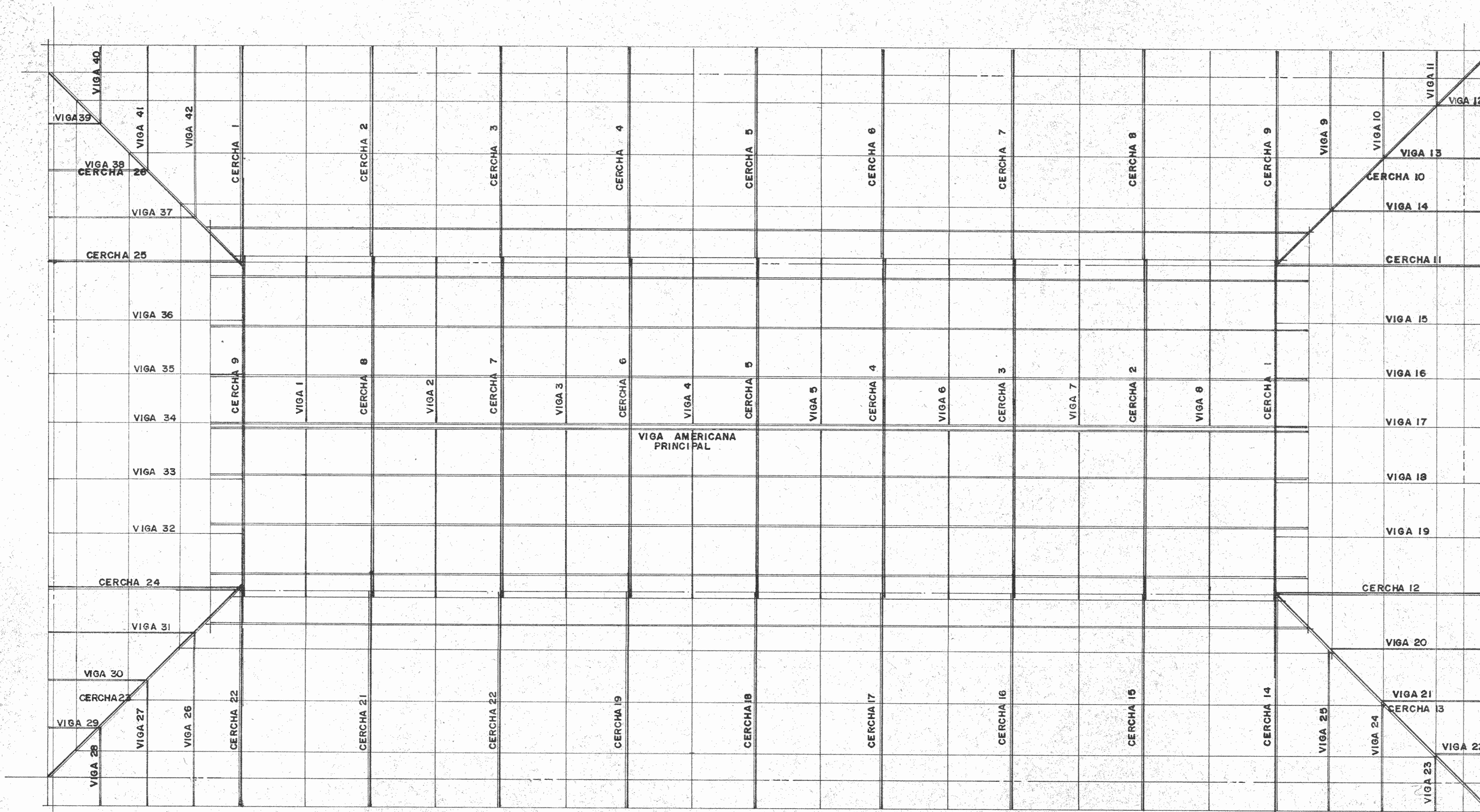

PLANTA ESTRUCTURAL DE TECHOS A RECONSTRUIR esc 1:50

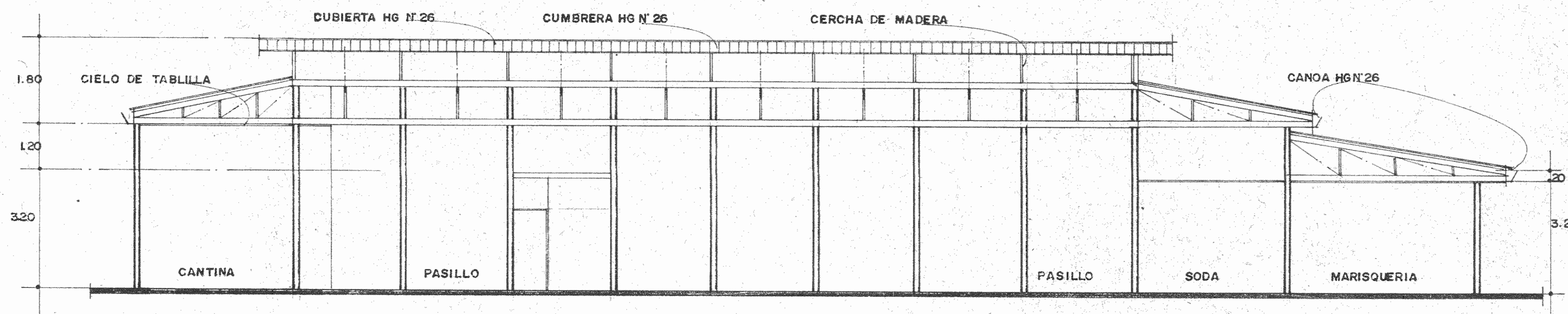

CORTE LONGITUDINAL A RECONSTRUIR esc 1:75

**VISADO SANITARIO**  
 MINISTERIO DE SALUD  
 UNIDAD DE PERMISOS Y CONTROL DEL  
 PROCESO DE PERMISOS DE URBANISMO  
 Y CONSTRUCCION

De acuerdo a la reglamentación vigente que respecta a este tipo de obra, se ha obtenido el visado sanitario de esta obra para efectos del proceso de permisos de urbanismo y construcción, en virtud de lo establecido en el artículo 100 y no existe el profesional responsable que firma el plano de responsabilidad profesional por haberse cumplido con la buena práctica y la legislación vigente.

RESPONSABLE RESPONSABLE  
 Original / Firmado / 01 OCT 2016

ORPC Firmado / 01 OCT 2016

PROYECTO  
**REMODELACION**

PROPIEDAD  
**MUNICIPALIDAD de MORA**

PROVINCIA SAN JOSE    CANTON MORA    DISTRITO COLON

DIBUJO G.S.C.  
 PROFESIONAL RESPONSABLE  
 ING LUIS PABLO CASCANTE CH  
 FIRMA *[Firma]* N° IC 10744

PROFESIONAL RESPONSABLE DIRECCION TECNICA  
 ING LUIS PABLO CASCANTE CH  
 FIRMA *[Firma]* N° IC 10744

INFORMACION REGISTRO PUBLICO  
 PROPIEDAD MUNICIPALIDAD DE MORA  
 N° CATASTRO SJ 833378 89  
 SITAS 537113

CONTENIDO  
 EN LAMINA

ESCALA	FECHA	LAMINA
INDICADA	OCT. 02	4 / 10

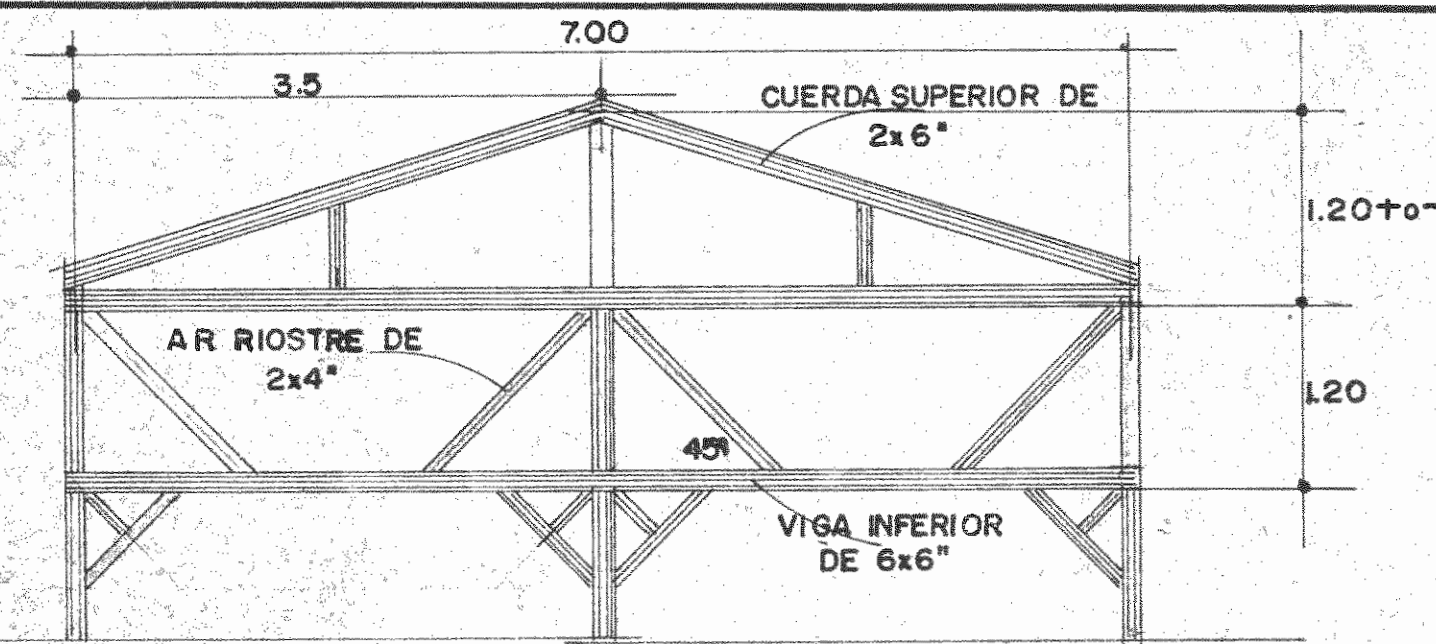

DET. DE CERCHA N'1 A REPARAR sin esc

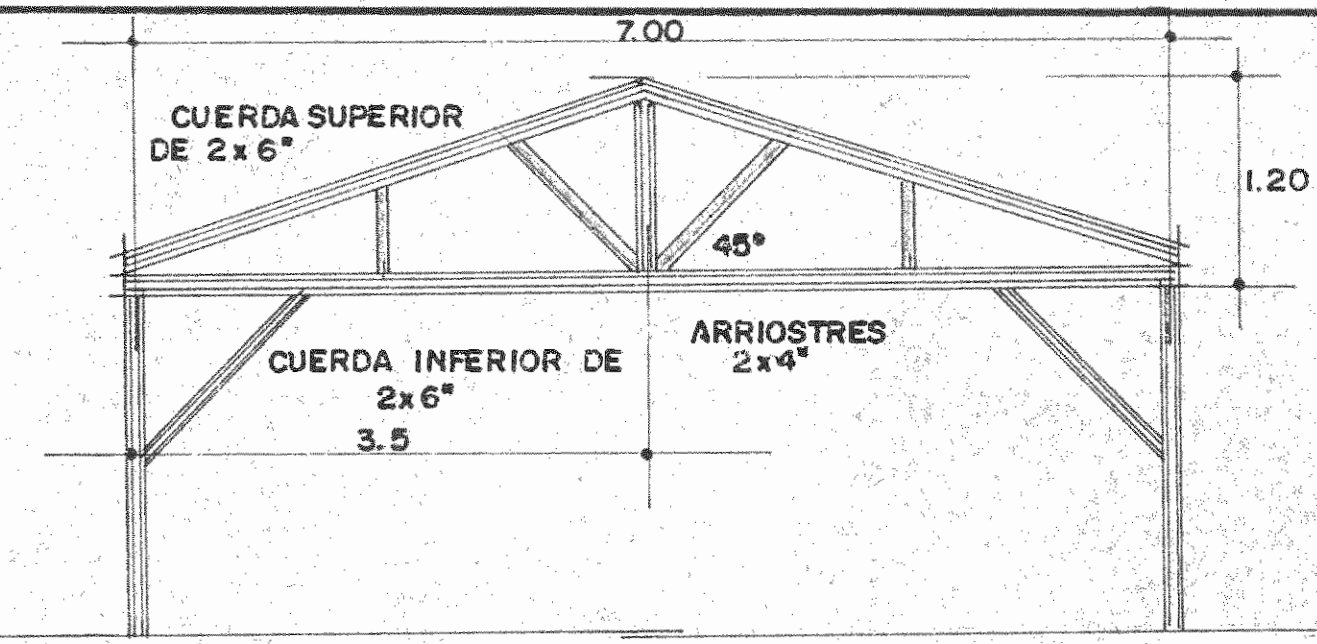

DET. DE CERCHA N'6 A REPARAR sin esc

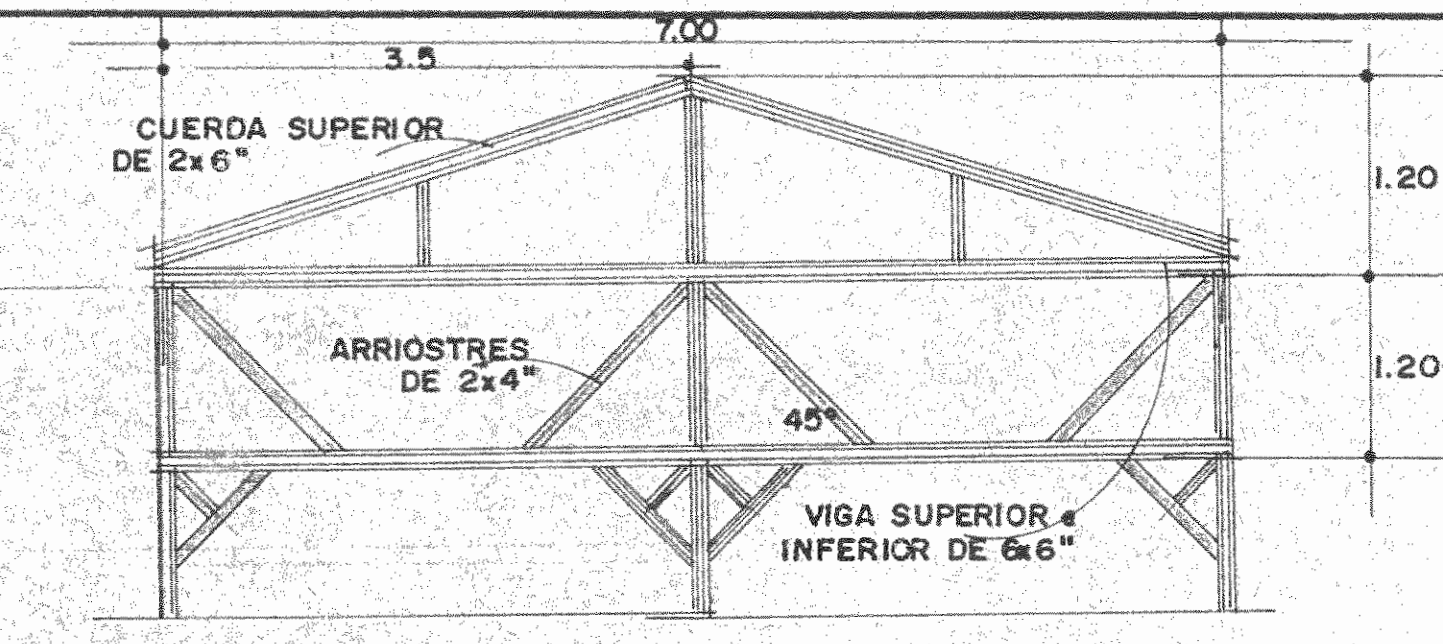

DET. DE CERCHA N'9 A REPARAR sin esc.

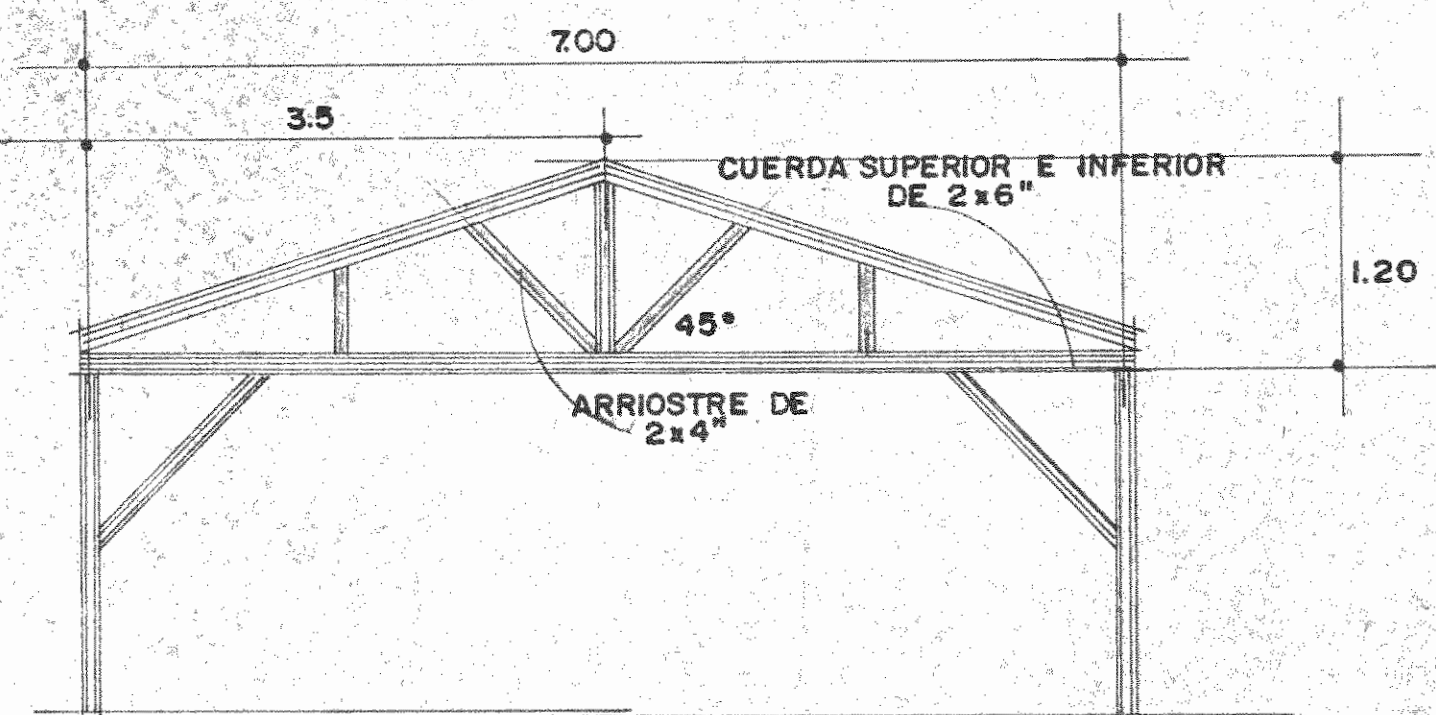

DET. DE CERCHA N'2 A REPARAR sin esc

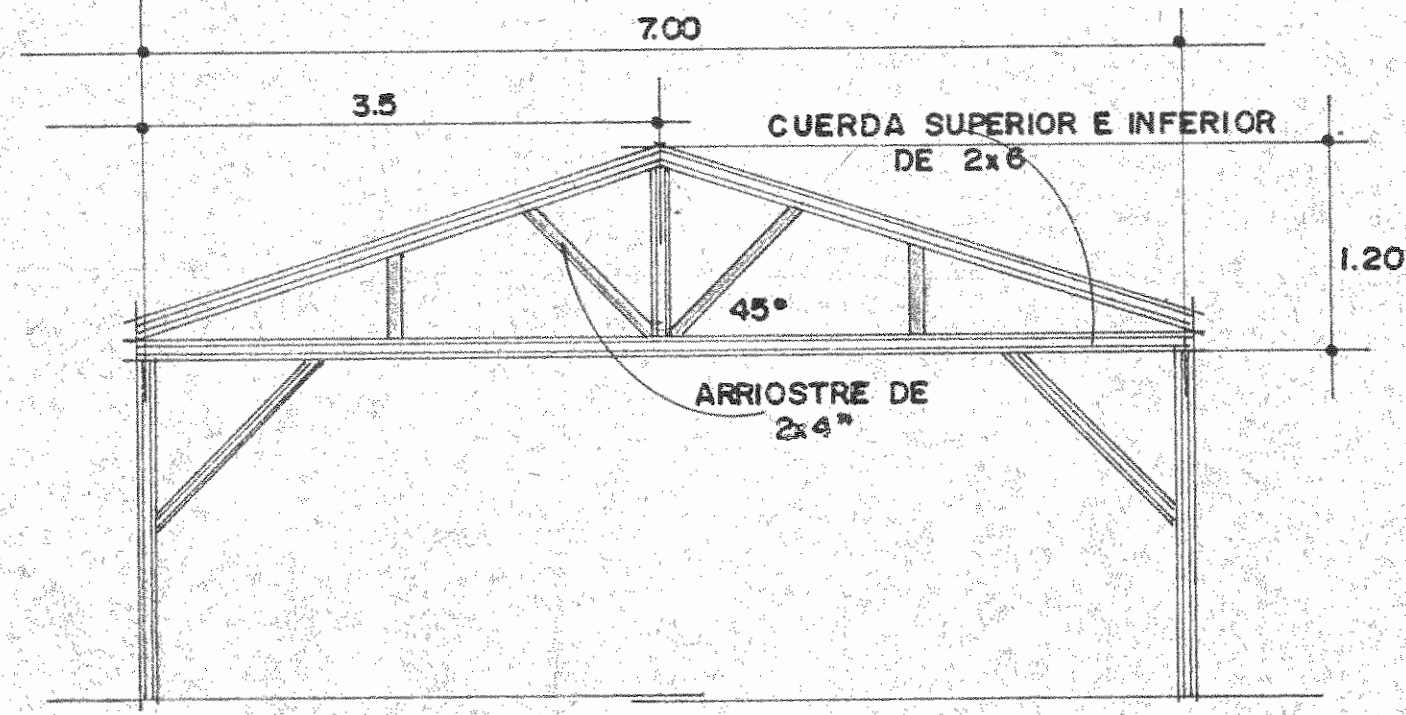

DET. DE CERCHA N'8 A REPARAR sin esc.

SIMBOLOGIA DE ACABADOS EN DET. DE CERCHAS

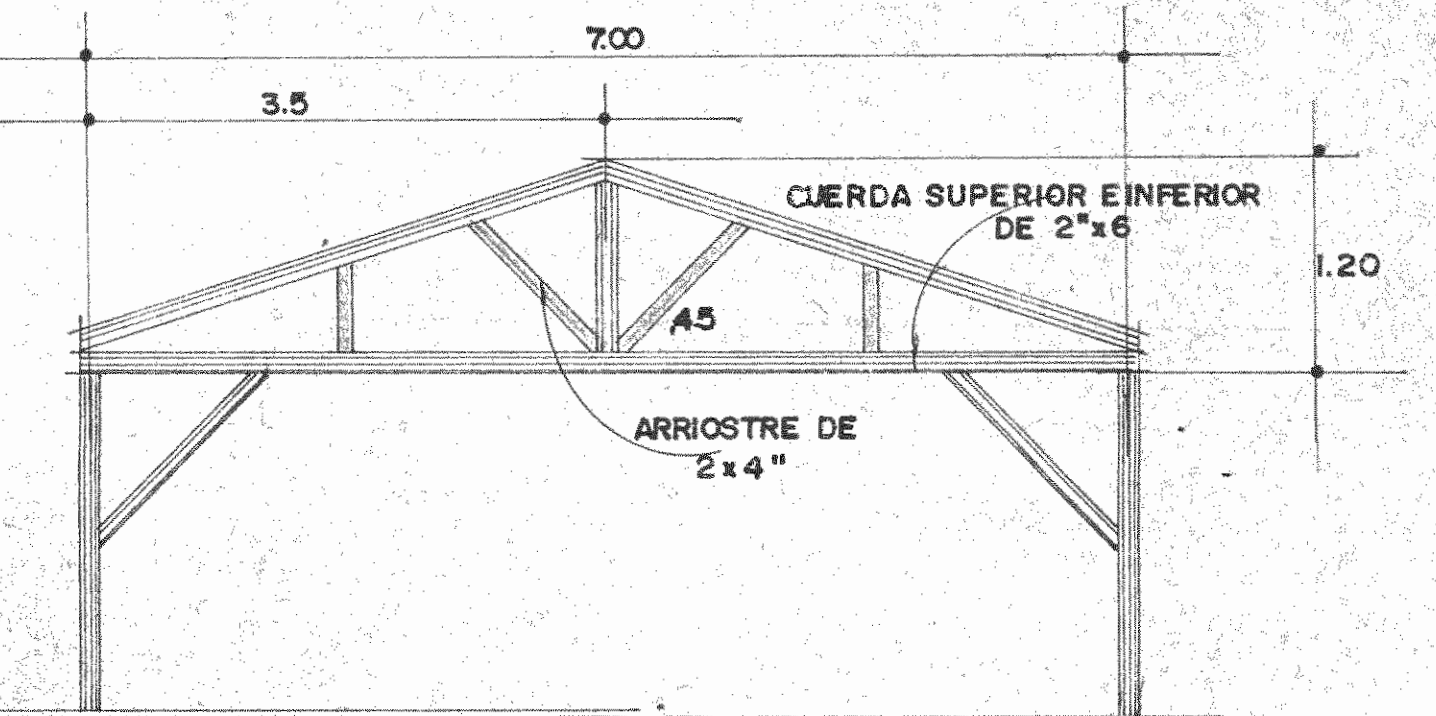
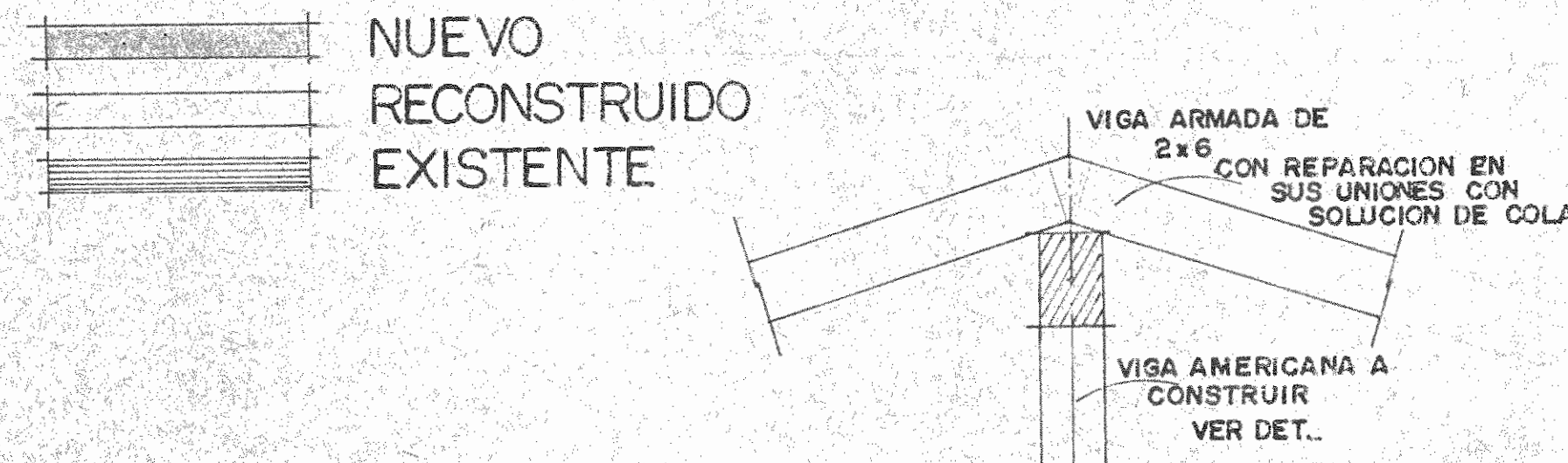

DET. DE CERCHA N'3 A REPARAR sin esc

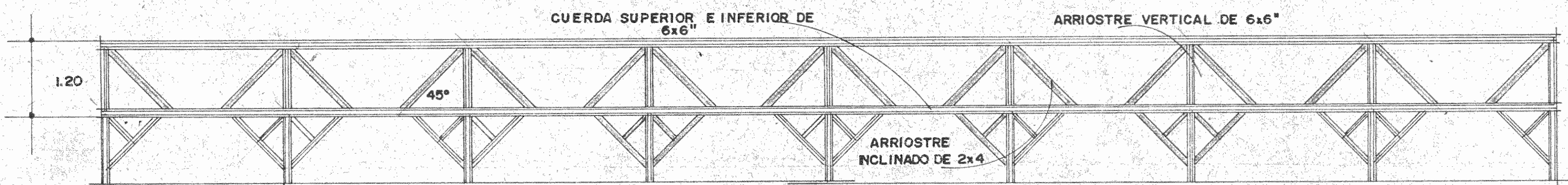

DET. DE VIGA POSTERIOR sin esc

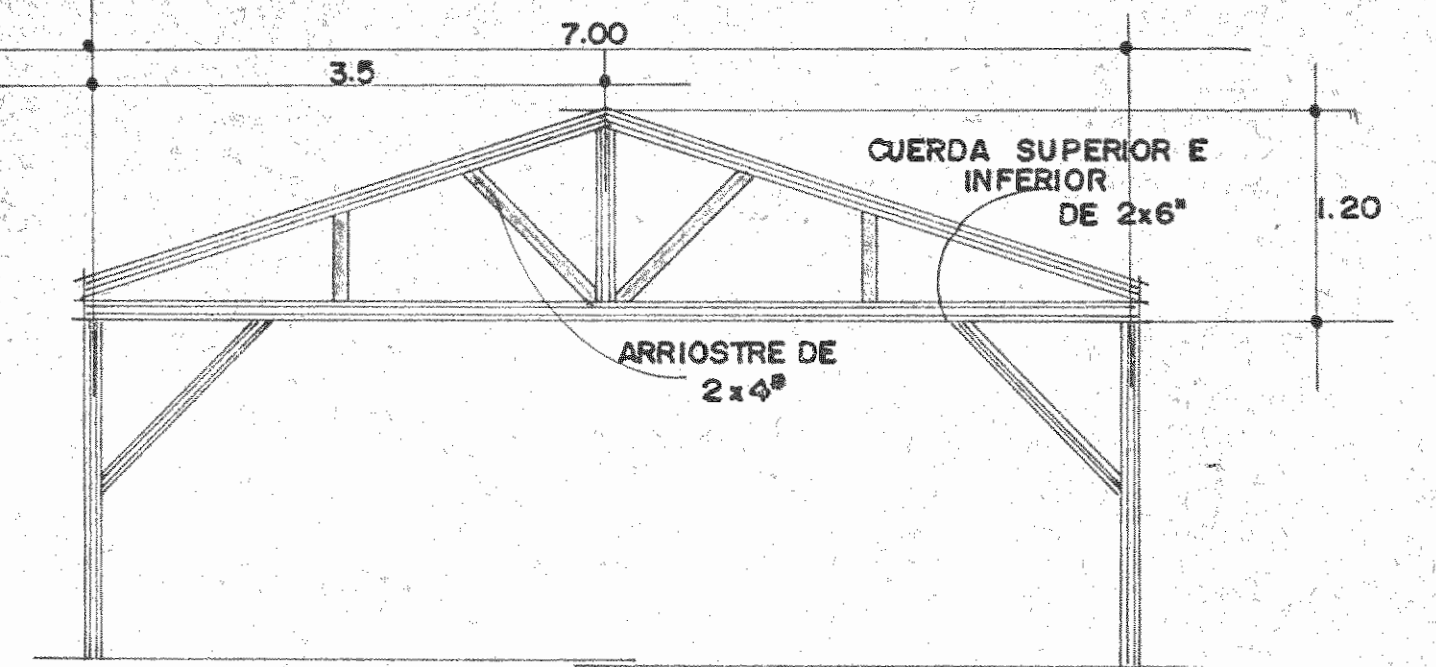

DET. DE CERCHA N'4 A REPARAR sin esc.

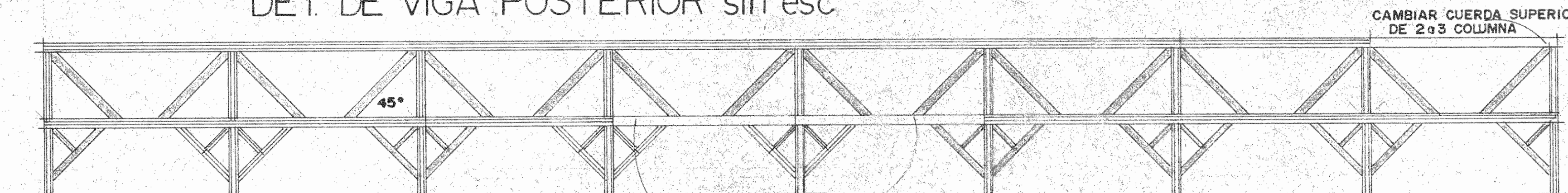

DET. DE VIGA FRONTAL sin esc

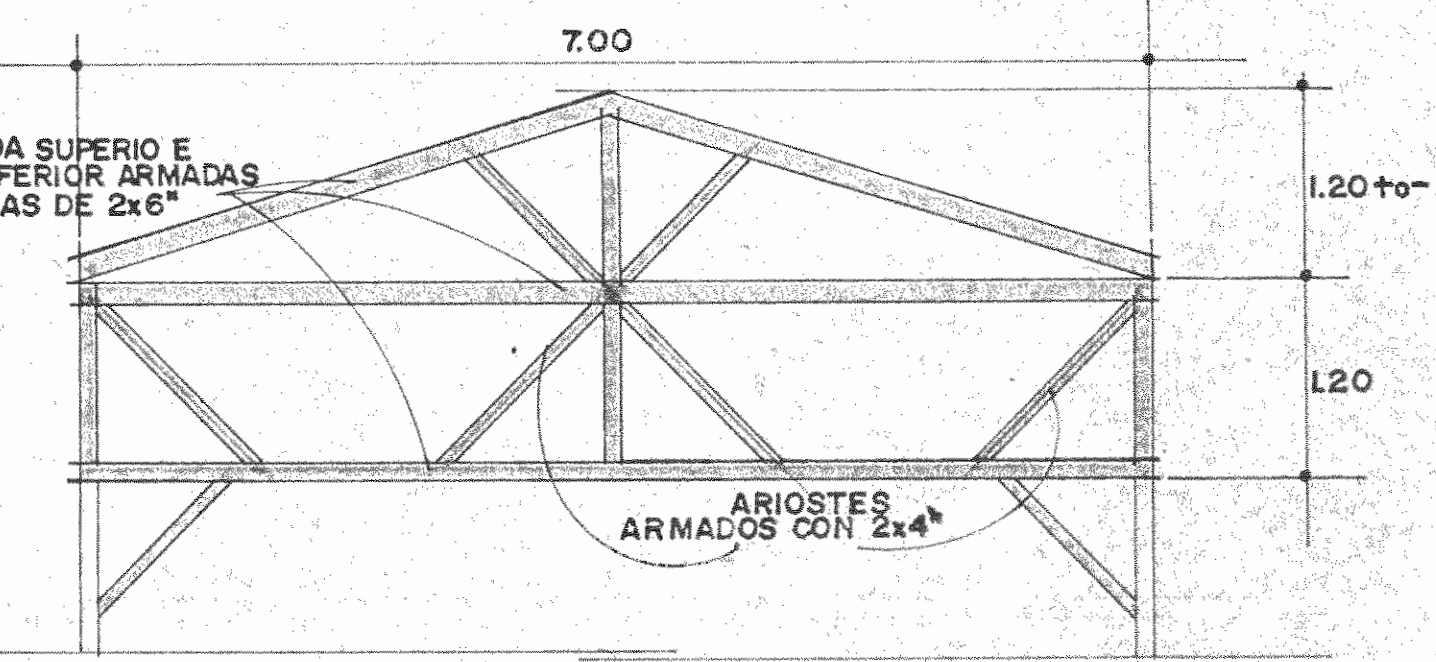

DET. DE CERCHA N'5,7 A CONSTRUIR sin esc

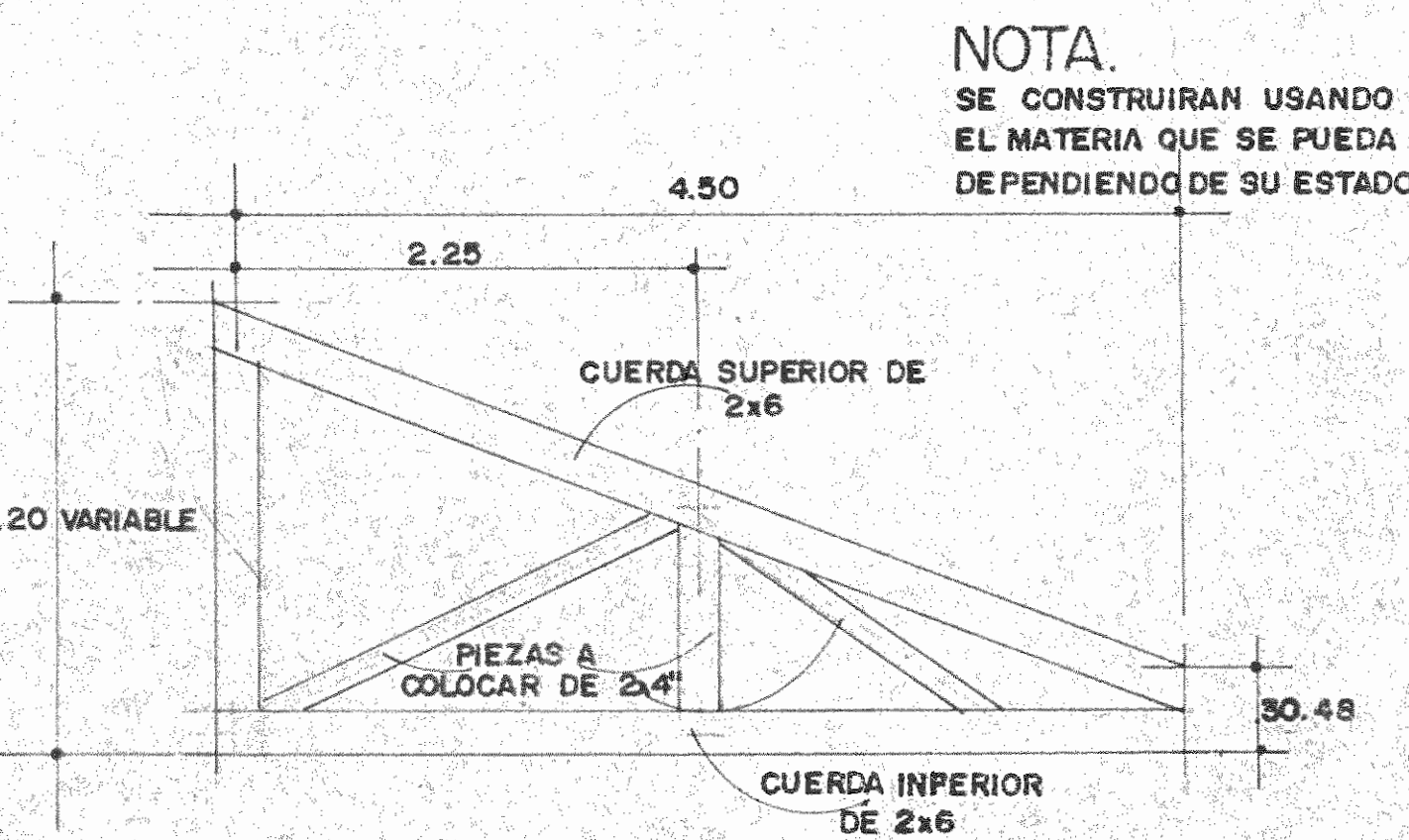

DET. DE CERCHAS LATERALES A CONSTRUIR

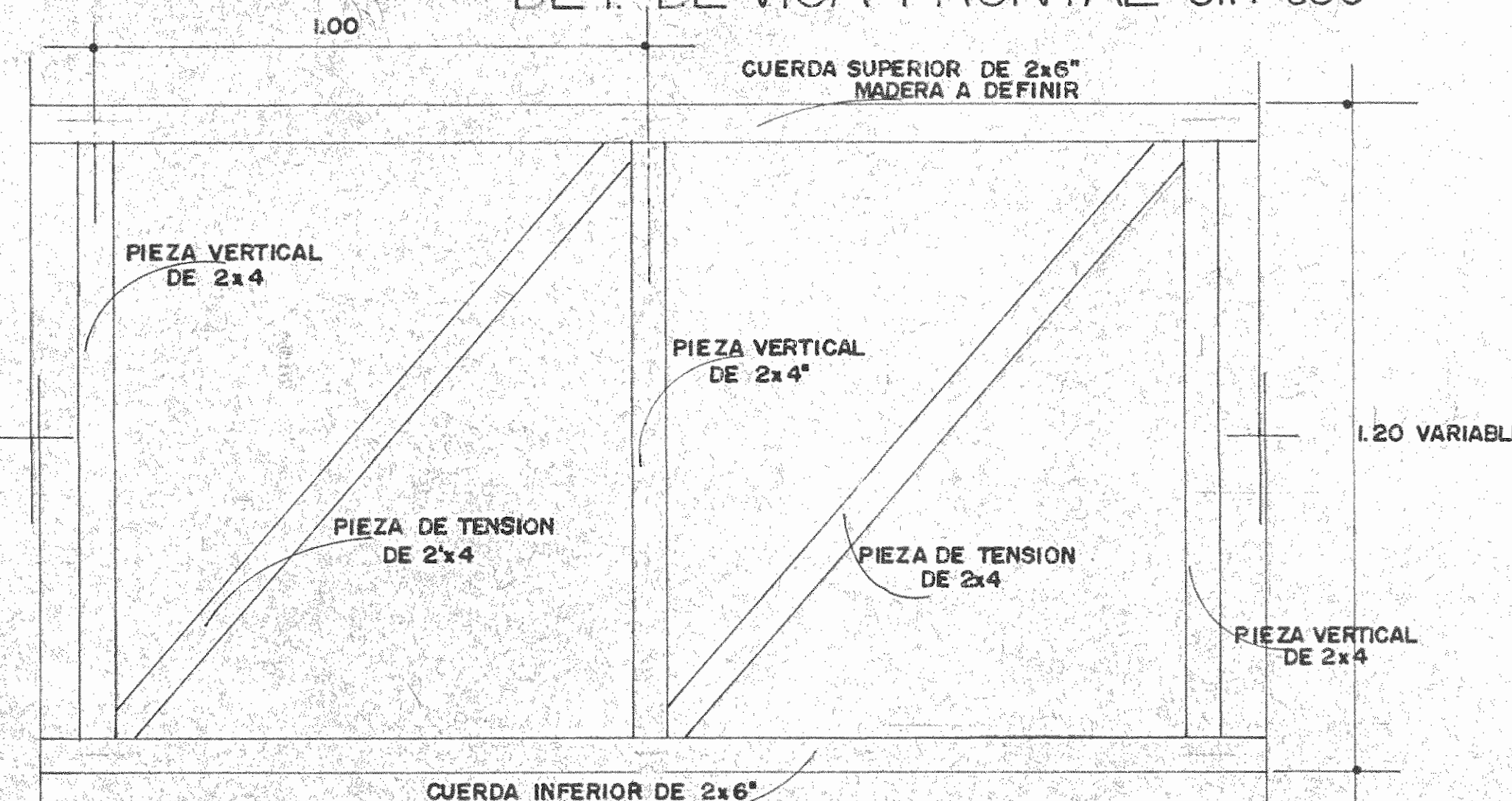

DET. DE VIGA AMERICANA A CONSTRUIR

NOTA.  
SE CONSTRUIRAN USANDO  
EL MATERIA QUE SE PUEDE  
DEPENDIENDO DE SU ESTADO

VISADO SANITARIO  
UNIDAD DE PERMISOS Y CONTROL DE OBRAS  
PROCESO DE PERMISOS DE CONSTRUCCION Y RECONSTRUCCION  
De acuerdo a la ordenanza de saneamiento que respecta a este tipo de obras, se obtiene el visto bueno de esta unidad para efectos del trámite de permisos, siempre y cuando se cumpla con los requisitos que se detallan en el plan de construcción y se firmen por el dueño o terceros, en por escrito, con la buena práctica y la legislación vigente.  
MUNICIPALIDAD RESPONSABLE  
Original Firmado Ing. Emilia Vargas Chaves 01 OCT 2014

PROYECTO  
REMODELACION

PROPIEDAD  
MUNICIPALIDAD de MORA

PROVINCIA SAN JOSE	CANTON MORA	DISTRITO COLON
-----------------------	----------------	-------------------

DIBUJO G.S.C  
PROFESIONAL RESPONSABLE  
ING LUIS PABLO CASCANTE CH  
FIRMA *Luis Cascante* N'IC 10744  
PROFESIONAL RESPONSABLE DIRECCION TECNICA  
ING LUIS PABLO CASCANTE CH  
FIRMA *Luis Cascante* N'IC 10744

INFORMACION - REGISTRO PUBLICO  
PROPIEDAD MUNICIPALIDAD DE MORA  
N° CATASTRO SJ 083378 08  
SITAS 53713

CONTENIDO  
EN LAMINA

ESCALA	FECHA	LAMINA
INDICADA	02. OCT.	5 10

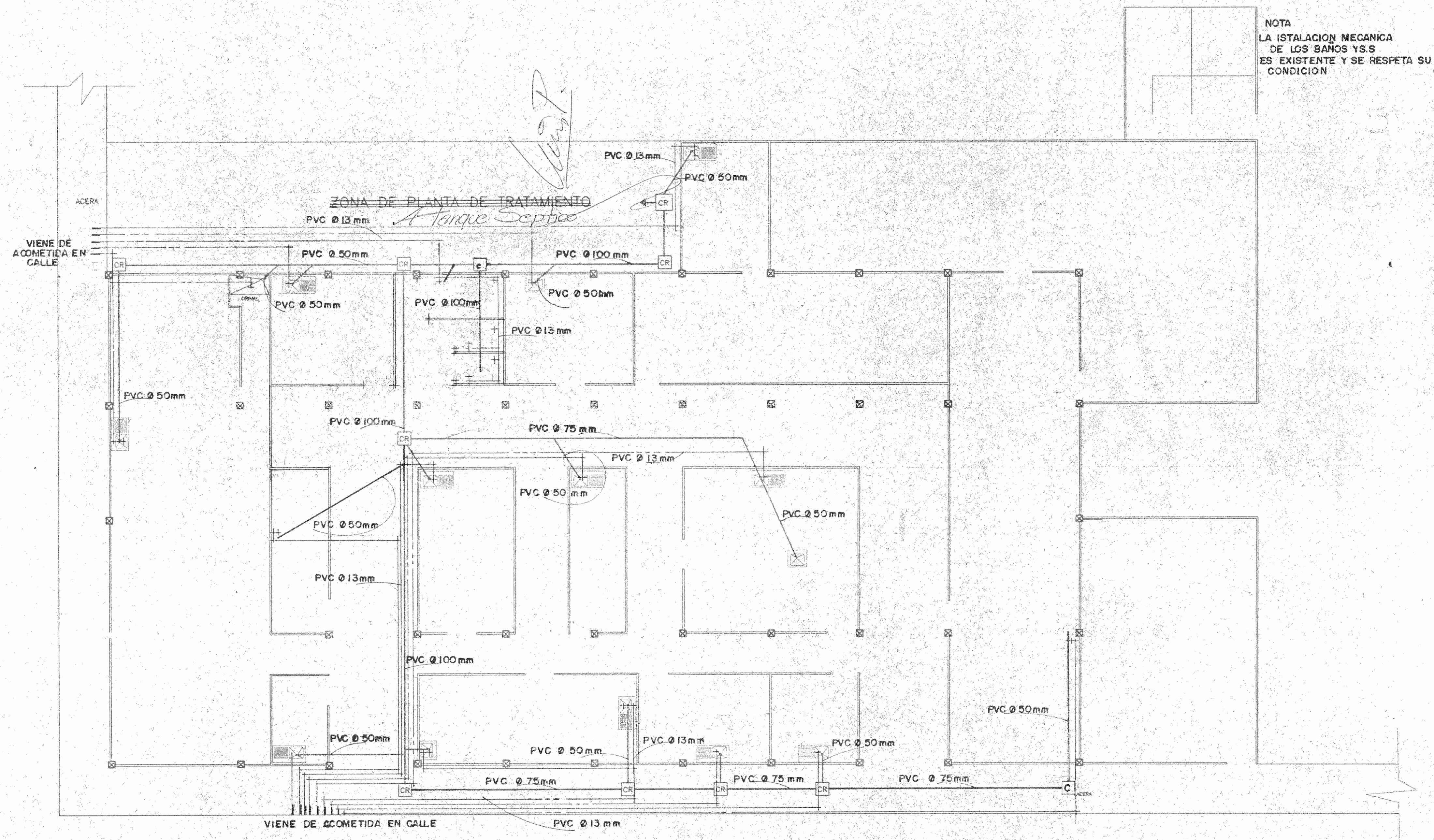

NOTA  
 LA INSTALACION MECANICA  
 DE LOS BAÑOS Y S.S.  
 ES EXISTENTE Y SE RESPETA SU  
 CONDICION

PLANTA DE DISTRIBUCION MECANICA A CONSTRUIR esc.1:75

VIGILADO SANITARIO  
 ORPC MINISTERIO DE SALUD  
 UNIDAD DE PERMISOS Y CONTROL  
 PROCESO DE PERMISOS DE PREVENCIÓN Y CONTROL DE CONTAMINACIÓN  
 De acuerdo a la legislación en materia de salud que respalda a este trámite, se declara que el presente proyecto de obra cumple con los requisitos establecidos en la legislación vigente.  
 Original / Firmado Ing. Emilio Vargas Chaves 31 OCT 2014

PROYECTO  
 REMODELACION

PROPIEDAD  
 MUNICIPALIDAD de MORA

PROVINCIA SAN JOSE	CANTON MORA	DISTRITO COLON
-----------------------	----------------	-------------------

DIBUJO G.S.C

PROFESIONAL RESPONSABLE

ING LUIS PABLO CASCANTE

FIRMA *[Signature]* N° IC 10744

PROFESIONAL RESPONSABLE DIRECCION TECNICA

ING LUIS PABLO CASCANTE

FIRMA *[Signature]* N° IC 10744

INFORMACION REGISTRO PUBLICO

PROPIEDAD MUNICIPALIDAD DE MORA

N° CATASTRO: SJ-833378-89

SITAS: 55713

CONTENIDO  
 EN LAMINA

ESCALA	FECHA	LAMINA
INDICADA	OCT 02	6 / 10

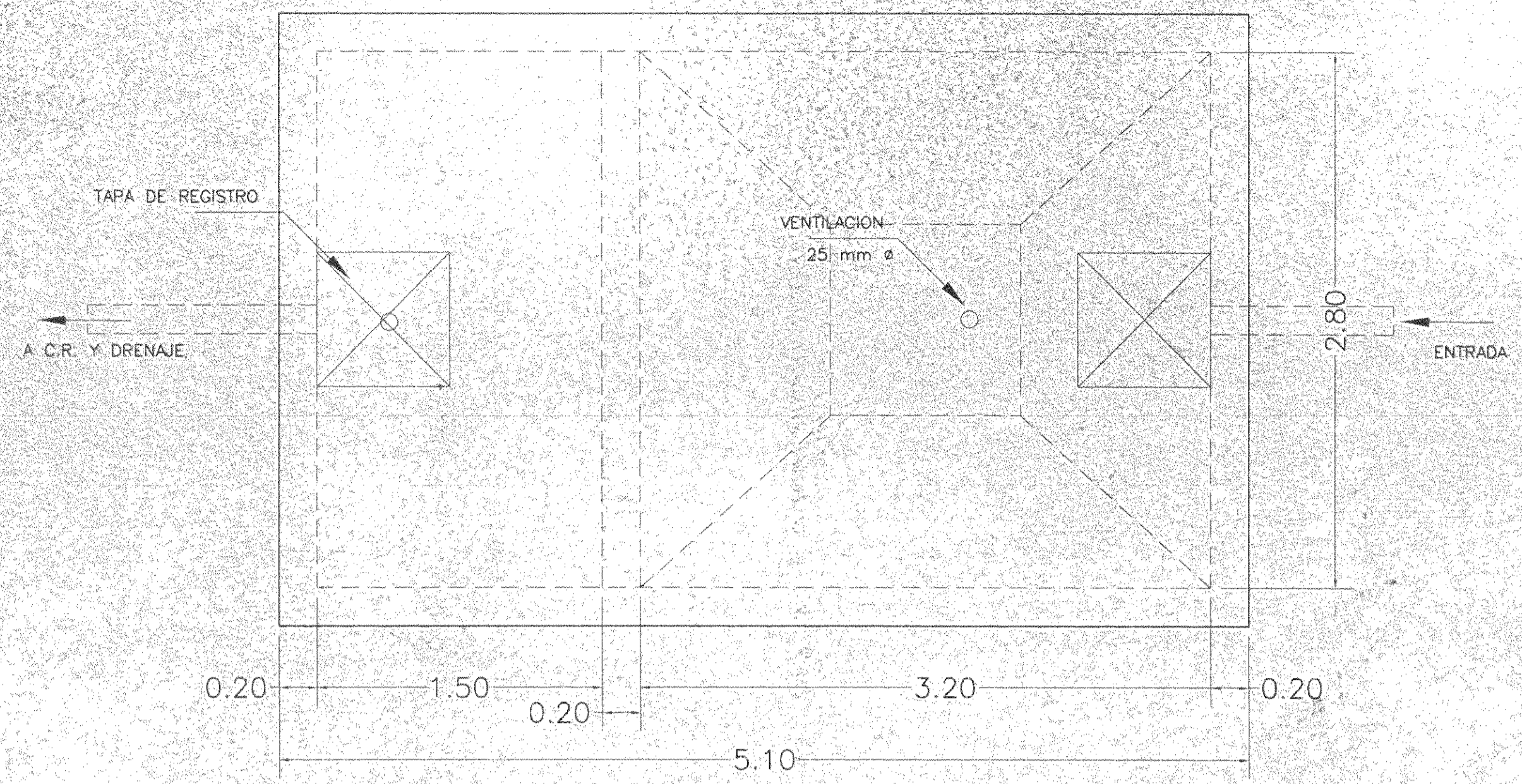

TANQUE SEPTICO ESC. 1:25

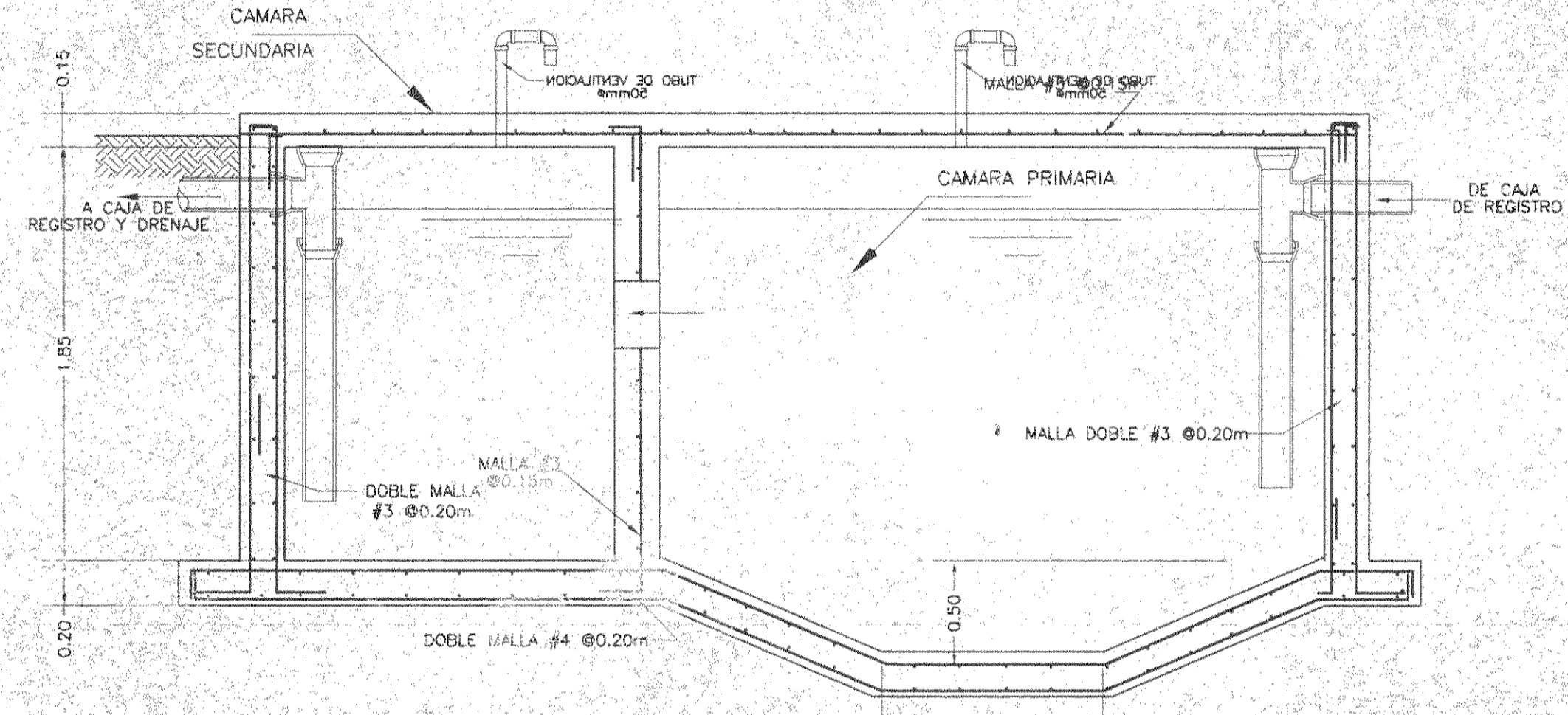

SECCION LONGITUDINAL ESC. 1:25

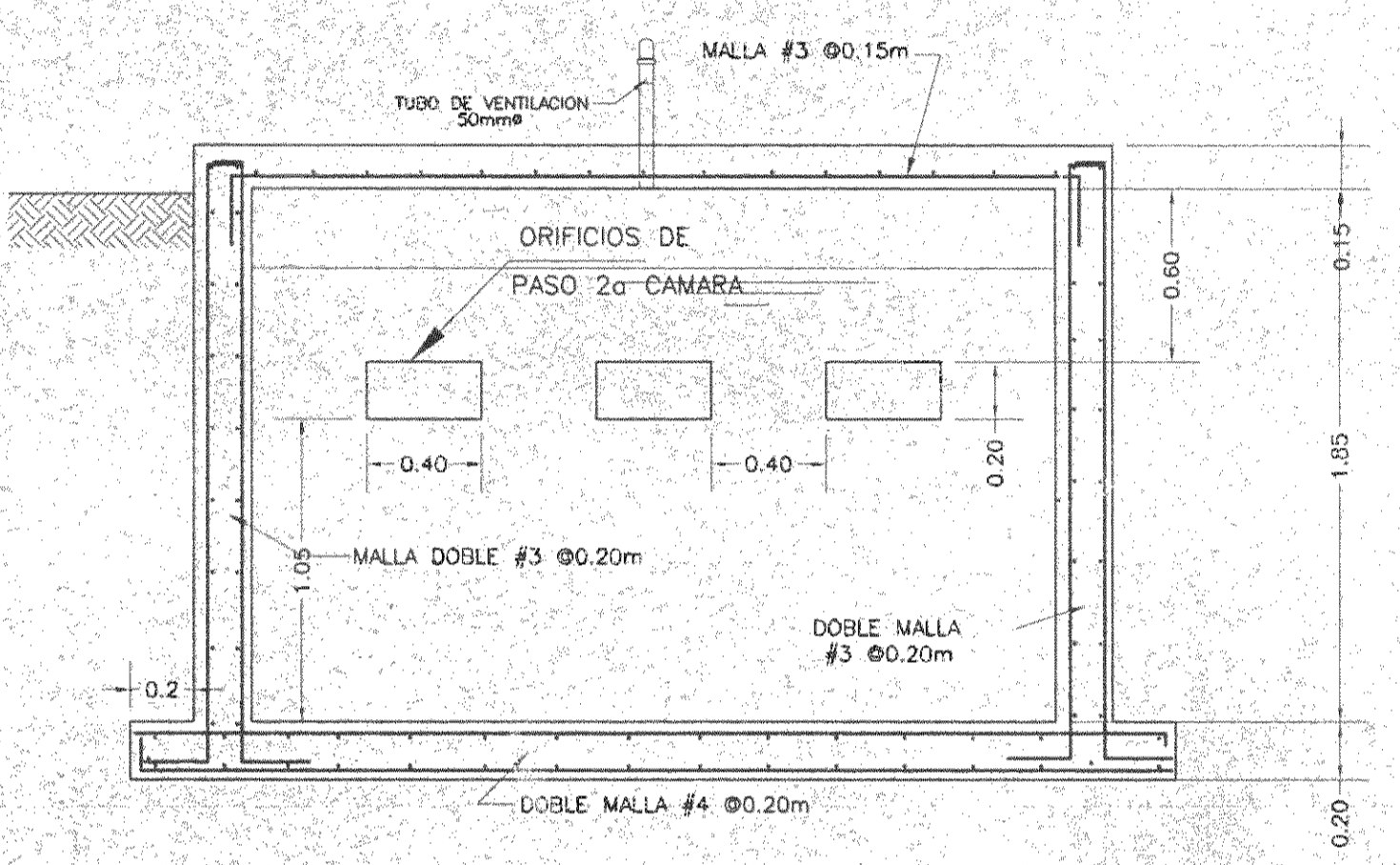

SECCION TRANSVERSAL ESC. 1:25 POR SEGUNDA CAMARA

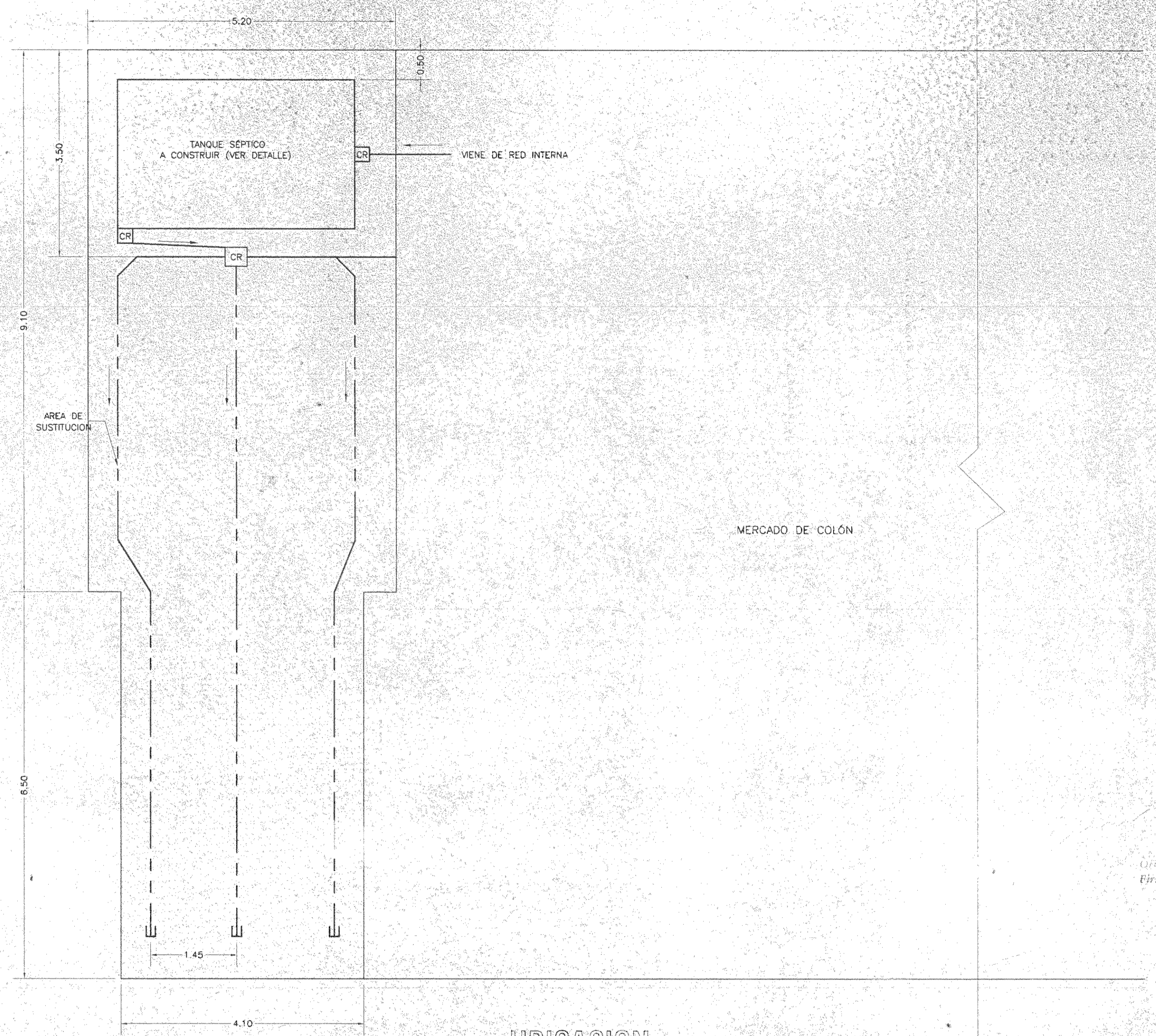

UBICACION ESC. 1:50

- NOTAS:**
- EL SUELO DE SUSTITUCION DEBE ESTAR LIMPIO Y LIBRE DE MATERIA ORGANICA
  - PARA EL DRENAJE USAR PIEDRA BOLA CON ø DE 20 A 100mm
  - USAR CONCRETO DE 210 kg/cm<sup>2</sup>
  - NO COLOCAR CODOS EN EL DRENAJE. SI SE NECESITA CURVAS CON LA TUBERIA DRENAFLEX.
  - LA VENTILACION DEL TANQUE SEPTICO DEBE LLEVARSE AL TECHO O NIVEL DE TAPA
  - USAR PVC SDR 41 ø100mm mínimo, Pendiente mínima = 0.5%
  - NO HACER CHORREAS EN ZONA DE DRENAJE. USAR ZACATE BLOCK O CESPED.

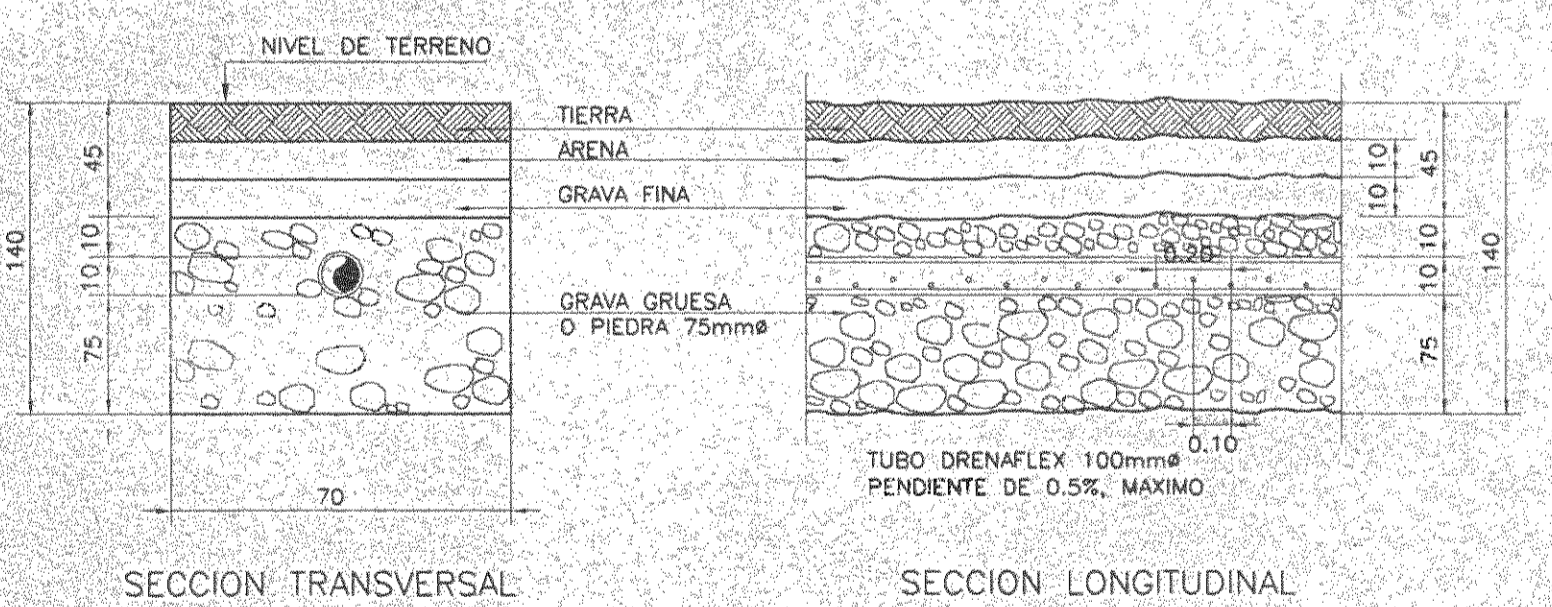

DETALLE TIPICO DE DRENAJE SIN ESCALA

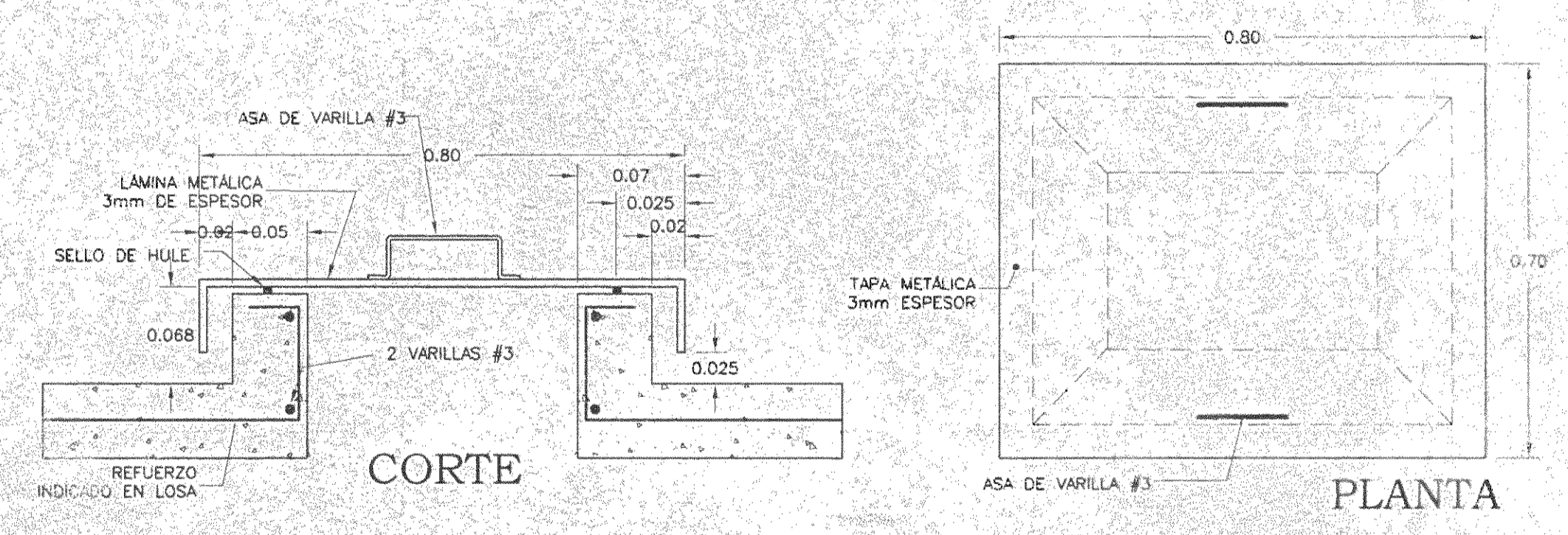

DETALLE DE TAPA METALICA ESCALA 1:7.5

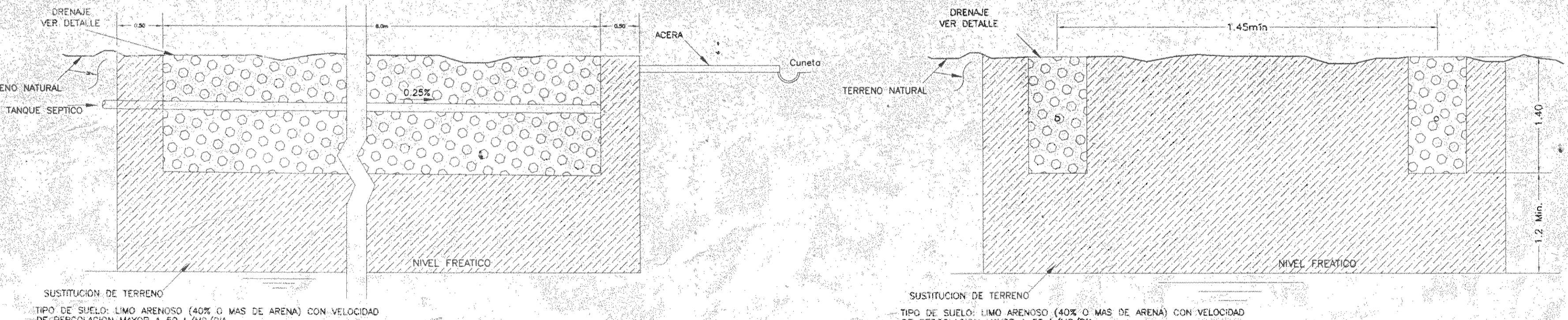

SECCION LONGITUDINAL SIN ESCALA

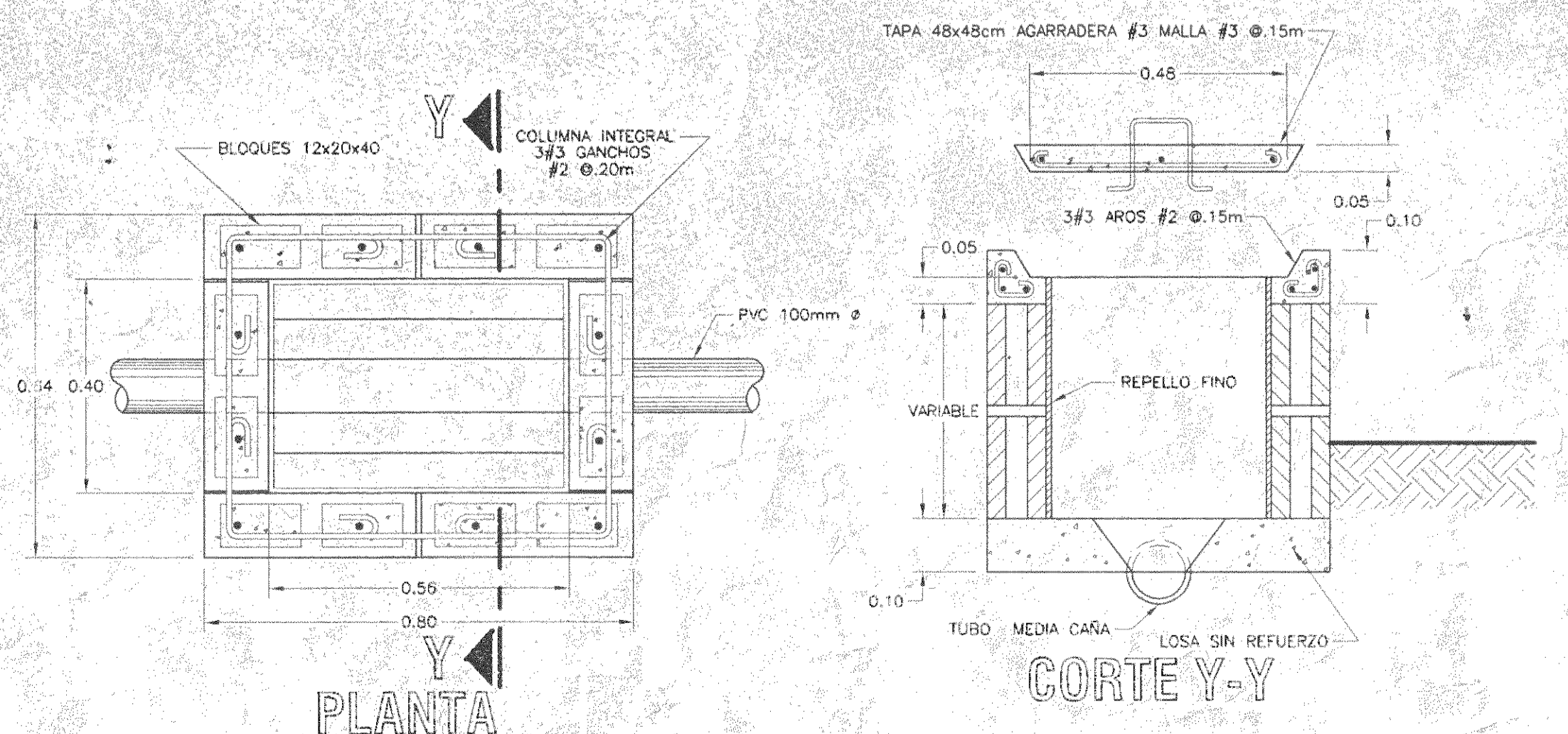

DETALLE DE CAJA DE REGISTRO ESC. 1:10

**VISADO SANITARIO**  
 MINISTERIO DE SALUD  
 UNIDAD DE PERMISOS Y CONTROL  
 PROYECTO DE PERMISOS DE CONSTRUCCION  
 DE OBRAS DE SANEAMIENTO BASICO  
 PARA EL MERCADO DE COLON  
 El presente proyecto de obra de saneamiento basico, en sus aspectos de ingenieria sanitaria, cumple con los requisitos establecidos en el Reglamento de Saneamiento Basico, para el Municipio de Mora, en el marco de la Ley 7452, que establece el procedimiento para la otorgacion de permisos de construccion y la legislacion vigente.  
 FONOTIPIADO, ESPESORADO  
 Firmado: [Firma] 2012

APROBACION COMISION REVISORA DE PERMISOS DE CONSTRUCCION

PROYECTO: **DISPOSICION SANITARIA DE AGUAS RESIDUALES MERCADO DE CIUDAD COLON**

PROPIETARIO: **MUNICIPALIDAD DE MORA**

PROVINCIA	CANTON	DISTRITO
SAN JOSE	7ª MORA	COLON

**R&G INGENIERIA**  
 Tel: 2254031, 2254032, 2254033 Email: info@rge.com.ec

DIBUO: **R&G Ingenieria**

PROFESIONAL RESPONSABLE:  
 NOMBRE: **VICTOR RODRIGUEZ ARAYA**  
 FIRMA: [Firma] REG. # 10 1814

PROFESIONAL RESPONSABLE DIRECCION TECNICA:  
 NOMBRE:  
 FIRMA: [Firma] REG. #

INFORMACION REGISTRO PUBLICO  
 PROPIETARIO: **MUNICIPALIDAD DE MORA**  
 # CATASTRO: **54 883378 88**  
 SITAS: **FOLIO REAL 53713**

CONTENIDO  
 UBICACION DRENAJE TANQUE SEPTICO Y DETALLES

NOTA	ESCALA	LAMINA
PLANO ORIGINAL PROYECTO DEL ING. VICTOR RODRIGUEZ ARAYA. SI SE REPRODUCE PARCIAL O TOTAL SIN CONSENTIMIENTO ESCRITO DEL AUTOR.	7	10
	FECHA: <b>OCT.02</b>	

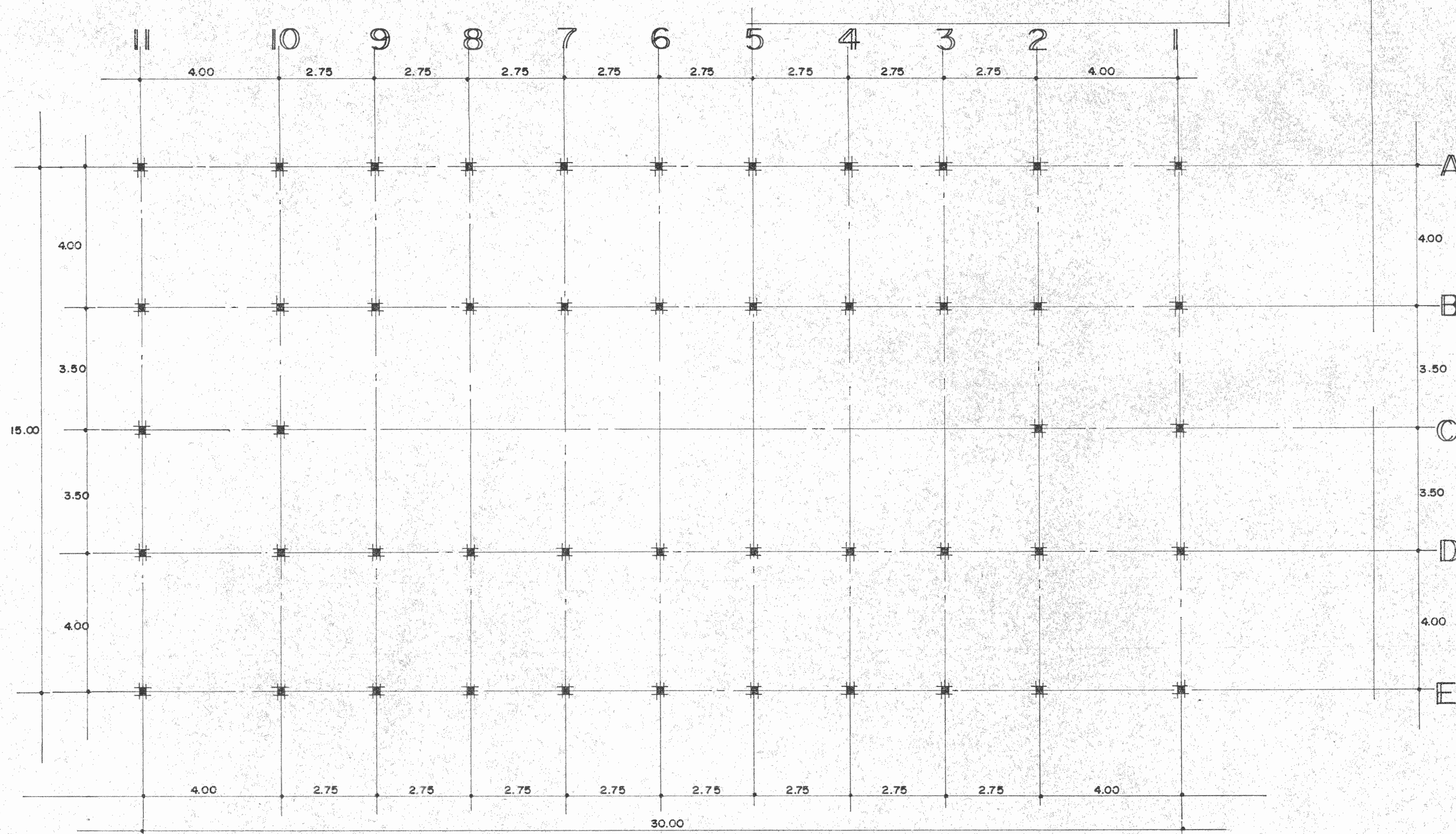

PLANTA DE DISTRIBUCION DE COLUMNAS A RECONSTRUIR esc 1.75

DETALLES DE COLUMNAS

PROBLEMA	SOLUCION	PROBLEMA	SOLUCION	PROBLEMA	SOLUCION	PROBLEMA	SOLUCION	PROBLEMA	SOLUCION
A.1	NINGUNO ESTA EN BUEN ESTADO	B.1	CORTADA EN SU PARTE INFERIOR A 1.00mts SE COLOCARAN PLATINAS VER DET.	C.1	CORTADA EN SU PARTE INFERIOR A 1.00mts SE COLOCARAN PLATINAS VER DET.	D.1	CORTADA EN SU PARTE INFERIOR A 1.00mts SE COLOCARAN PLATINAS VER DET.	E.1	CORTADA EN SU PARTE INFERIOR A 1.00mts SE COLOCARAN PLATINAS VER DET.
A.2	NINGUNO ESTA EN BUEN ESTADO	B.2	PANDEADA SE COLOCARAN TECLES PARA SU REPARACION	C.2	NINGUNO ESTA EN BUEN ESTADO	D.2	NINGUNO ESTA EN BUEN ESTADO	E.2	CORTADA EN SU PARTE INFERIOR A 1.00mts SE COLOCARAN PLATINAS VER DET.
A.3	NINGUNO ESTA EN BUEN ESTADO	B.3	MAL ESTADO SUSTITUIRLA			D.3	CUÑA EN MAL ESTADO CAMBIO DE CUÑA	E.3	CORTADA EN SU PARTE INFERIOR A 1.00mts SE COLOCARAN PLATINAS VER DET.
A.4	NINGUNO ESTA EN BUEN ESTADO	B.4	NINGUNO ESTA EN BUEN ESTADO			D.4	PARTE SUPERIOR PODRIDO CAMBIAR	E.4	CORTADA EN SU PARTE INFERIOR A 1.00mts SE COLOCARAN PLATINAS VER DET.
A.5	NINGUNO ESTA EN BUEN ESTADO	B.5	NINGUNO ESTA EN BUEN ESTADO			D.5	NINGUNO ESTA EN BUEN ESTADO	E.5	CORTADA EN SU PARTE INFERIOR A 1.00mts SE COLOCARAN PLATINAS VER DET.
A.6	PODRIDO EN SU PARTE INFERIOR CAMBIO DE SU PARTE INFERIOR	B.6	BASE EN MAL ESTADO, PANDEADA SE CAMBIA LA BASE Y SE USARAN TECLES			D.6	PARTE SUPERIOR PODRIDO CAMBIAR	E.6	CORTADA EN SU PARTE INFERIOR A 1.00mts SE COLOCARAN PLATINAS VER DET.
A.7	NINGUNO ESTA EN BUEN ESTADO	B.7	PANDEADA, DAÑADA EN LA PARTE SUPERIOR SE COLOCARAN TECLES, UNA CUÑA DE MADERA			D.7	NINGUNO ESTA EN BUEN ESTADO	E.7	NINGUNO ESTA EN BUEN ESTADO
A.8	MAL ESTADO SUSTITUIRLA	B.8	PANDEADA SE COLOCARAN TECLES PARA SU REPARACION			D.8	NINGUNO ESTA EN BUEN ESTADO	E.8	NINGUNO ESTA EN BUEN ESTADO
A.9	NINGUNO ESTA EN BUEN ESTADO	B.9	NINGUNO ESTA EN BUEN ESTADO			D.9	NINGUNO ESTA EN BUEN ESTADO	E.9	NINGUNO ESTA EN BUEN ESTADO
A.10	CORTADA EN SU PARTE INFERIOR A 1.00 SE COLOCARAN PLATINAS VER DET.	B.10	NINGUNO ESTA EN BUEN ESTADO	C.10	CORTADA EN SU PARTE INFERIOR A 1.00 SE COLOCARAN PLATINAS VER. DET.	D.10	NINGUNO ESTA EN BUEN ESTADO	E.10	CORTADA EN SU PARTE INFERIOR A 1.00mts SE COLOCARAN PLATINAS VER DET.
A.11	CORTADA EN SU PARTE INFERIOR A 1.00mts SE COLOCARAN PLATINAS VER DET.	B.11	NINGUNO ESTA EN BUEN ESTADO	C.11	SE ENCUENTRA EN MAL LA BASE SE CAMBIARA LA BASE HASTA 1.00mts DE ALTURA	D.11	SE ENCUENTRA EN LA BASE SE CAMBIARA LA BASE HASTA 1.00mts DE ALTURA	E.11	CORTADA EN SU PARTE INFERIOR A 1.00mts SE COLOCARAN PLATINAS VER DET.

ORPC VISADO SANITARIO  
 MINISTERIO DE...  
 UNIDAD DE PERMISOS Y CONTROL...  
 PROCESO DE PERMISOS DE...  
 Y CONSTRUCCION...  
 De acuerdo a lo reglamentario...  
 que respecta a este...  
 que se le viene...  
 por el plan de...  
 misiones...  
 Original Ing. Emilio Vargas Chavez 310C1 200

PROYECTO  
 REMODELACION.

PROPIEDAD  
 MUNICIPALIDAD de MORA

PROVINCIA SAN JOSE	CANTON MORA	DISTRITO COLON
-----------------------	----------------	-------------------

DIBUJO G.S.C.  
 PROFESIONAL RESPONSABLE  
 ING LUIS PABLO CASCANTE CH.  
 FIRMA *[Signature]* N° IC 10744  
 PROFESIONAL RESPONSABLE DIRECCION TECNICA  
 ING LUIS PABLO CASCANTE CH.  
 FIRMA *[Signature]* N° IC 10744  
 INFORMACION REGISTRO PUBLICO  
 PROPIEDAD MUNICIPALIDAD DE MORA  
 N° CATASTRO SJ 833376 89  
 SITAS 53713  
 CONTENIDO  
 EN LAMINA

ESCALA	FECHA	LAMINA
INDICADA	OCT 02	3/10



