

PLANTA DE DISTRIBUCION ARQUITECTONICA  
 ESCALA 1:50

MERCADO MUNICIPAL DE MORA

APROBACION DE LA COMISION REVISORA DE PERMISOS DE CONSTRUCCION

PROYECTO.  
**REMODELACION**

PROPIEDAD DE  
 MUNICIPALIDAD DE MORA

PROVINCIA	CANTON	DISTRITO
1° SAN JOSE	7° MORA	1° COLON

DIBUJANTE.  
 M. SOLIS

PROFESIONAL RESPONSABLE  
 ARQUITECTA  
 NOMBRE OLGA MARTA SOLIS BEMUDEZ  
*(Signature)* REG. A. 7811  
 FIRMA

PROFESIONAL RESPONSABLE  
 DIRECCION TECNICA

NOMBRE \_\_\_\_\_  
 FIRMA \_\_\_\_\_

INFORMACION REGISTRO PUBLICO  
 Propietario: MUNICIPALIDAD DE CANTON DE MORA  
 No. De Catastro: S.J. 833378-89  
 Citas Tomo 665 Folio 528 No. 53713

CONTENIDO  
 PLANTA DE DISTRIBUCION ARQUITECTONICA

FECHA	ESCALA	LAMINA
JULIO 98	INDICADAS	- 1 -

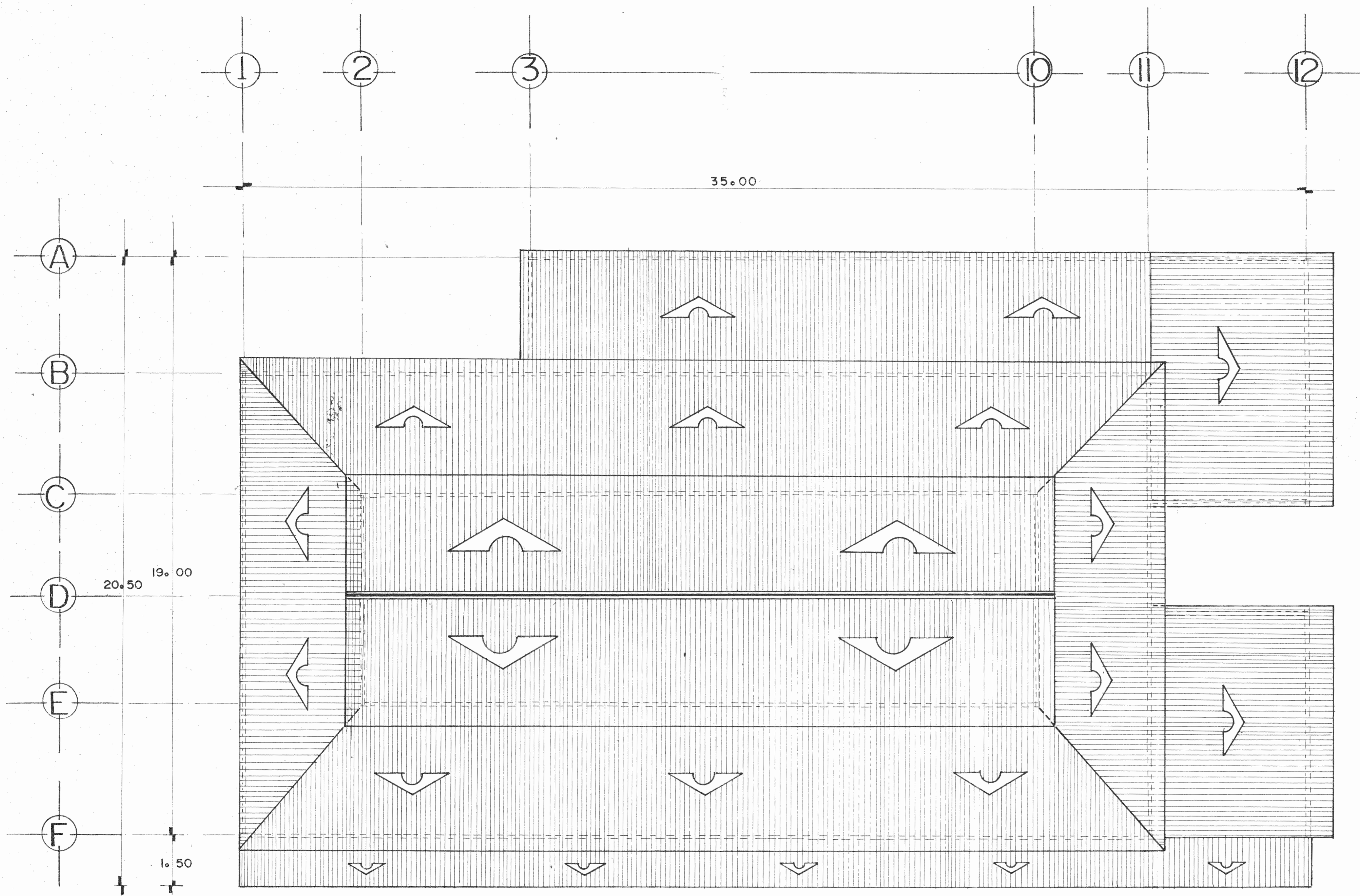

**PLANTA DE TECHOS**

ESCALA 1:75

**NOTAS**

AREA DE CUBIERTA 710,00 M2

LA CUBIERTA SE PONDRÁ NUEVA, SE UTILIZARÁN LAMINAS DE ZINC H.G. Nº 28

LA ESTRUCTURA PARA EL TECHO SERÁ REVISADA EN EL MOMENTO DE QUITAR LA CUBIERTA, DE SER NECESARIO SE REFORSARÁ O SE CAMBIARÁ, UTILIZANDO DEL MISMO MATERIAL O SEMEJANTE.

APROBACION DE LA COMISION REVISORA DE PERMISOS DE CONSTRUCCION.

PROYECTO:  
**REMODELACION**

PROPIEDAD DE  
MUNICIPALIDAD DE MORA

PROVINCIA CANTON DISTRITO  
SAN JOSE 7ª MORA 1ª COLON

DIBUJANTE  
M. SOLIS

PROFESIONAL RESPONSABLE  
ARQUITECTA  
NOMBRE: OLGA MARTA SOLIS BERMUDEZ  
*[Firma]* REG. A7311  
FIRMA

PROFESIONAL RESPONSABLE  
DIRECCION TECNICA

NOMBRE  
FIRMA

INFORMACION REGISTRO PUBLICO  
Propietario: MUNICIPALIDAD DEL CANTON DE MORA  
No De Catastro: S.J. 833378- 89

CONTENIDO  
PLANTA DE TECHOS

FECHA ESCALA LAMINA  
JULIO 98 INDICADAS -2-

**MERCADO MUNICIPAL DE MORA**

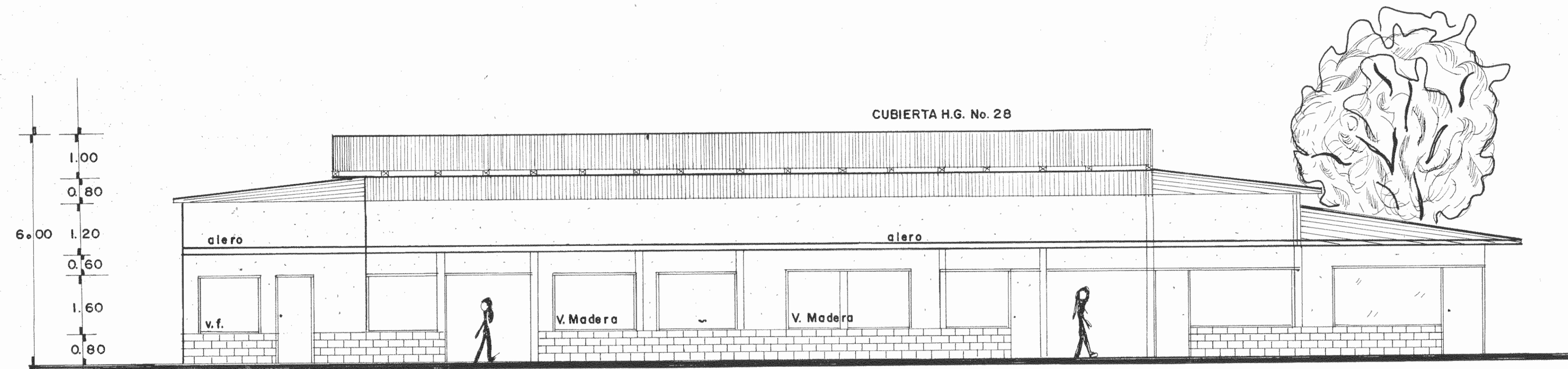

**FACHADA PRINCIPAL** ESCALA 1:75

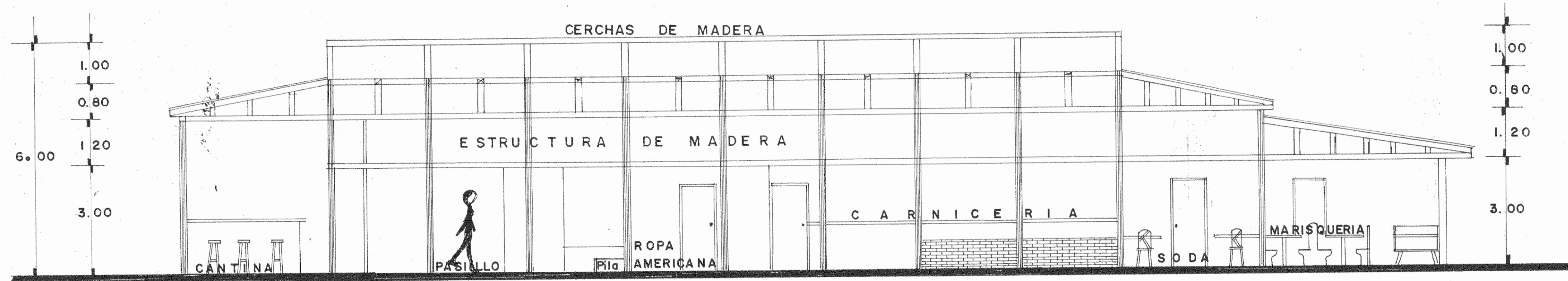

**CORTE LONGITUDINAL** ESCALA 1:75

ACABADOS	
PAREDES EN FACHADA OESTE-NORTE	LAMINA H.G. ESTRUCTURAL
PAREDES EN FACHADA SUR	MADERA TABLILLA
VENTANAS TRAMOS EXTERIOR	MADERA TABLILLA
PAREDES DE ZOCALO	PINTURA
ALEROS	ESTRUCTURA NUEVA DE MADERA
ESTRUCTURA	
TODA LA ESTRUCTURA SE CONSERVARA SE LES DARA TRATAMIENTO DE LIMPIEZA Y ACABADO DE PINTURA SE REFORZARA CON EL MISMO MATERIAL SI ES NECESARIO	



**FACHADA ESTE** ESCALA 1:75



**CORTE TRANSVERSAL** ESCALA 1:75

**MERCADO MUNICIPAL DE MORA**

APROBACION DE LA COMISION REVISORA DE PERMISOS DE CONSTRUCCION

PROYECTO:  
**REMODELACION**

PROPIEDAD DE  
**MUNICIPALIDAD DE MORA**

PROVINCIA	CANTON	DISTRITO
1° SAN JOSE	7° MORA	1° COLON

DIBUJANTE:  
**M. SOLIS**

PROFESIONAL RESPONSABLE  
ARQUITECTA  
NOMBRE: **OLGA MARTA SOLIS BERMUDEZ**  
*[Firma]* REG. A7311

PROFESIONAL RESPONSABLE  
DIRECCION TECNICA

NOMBRE  
FIRMA

INFORMACION REGISTRO PUBLICO  
Propietario: **MUNICIPALIDAD DEL CANTON DE MORA**  
No De Catastro: **S.J. 83 3378- 89**  
Cifas: Tomo 665 Folio 528 No 53713

CONTENIDO  
FACHADAS  
CORTES

FECHA	ESCALA	LAMINA
JULIO 98	INDICADAS	- 3 -

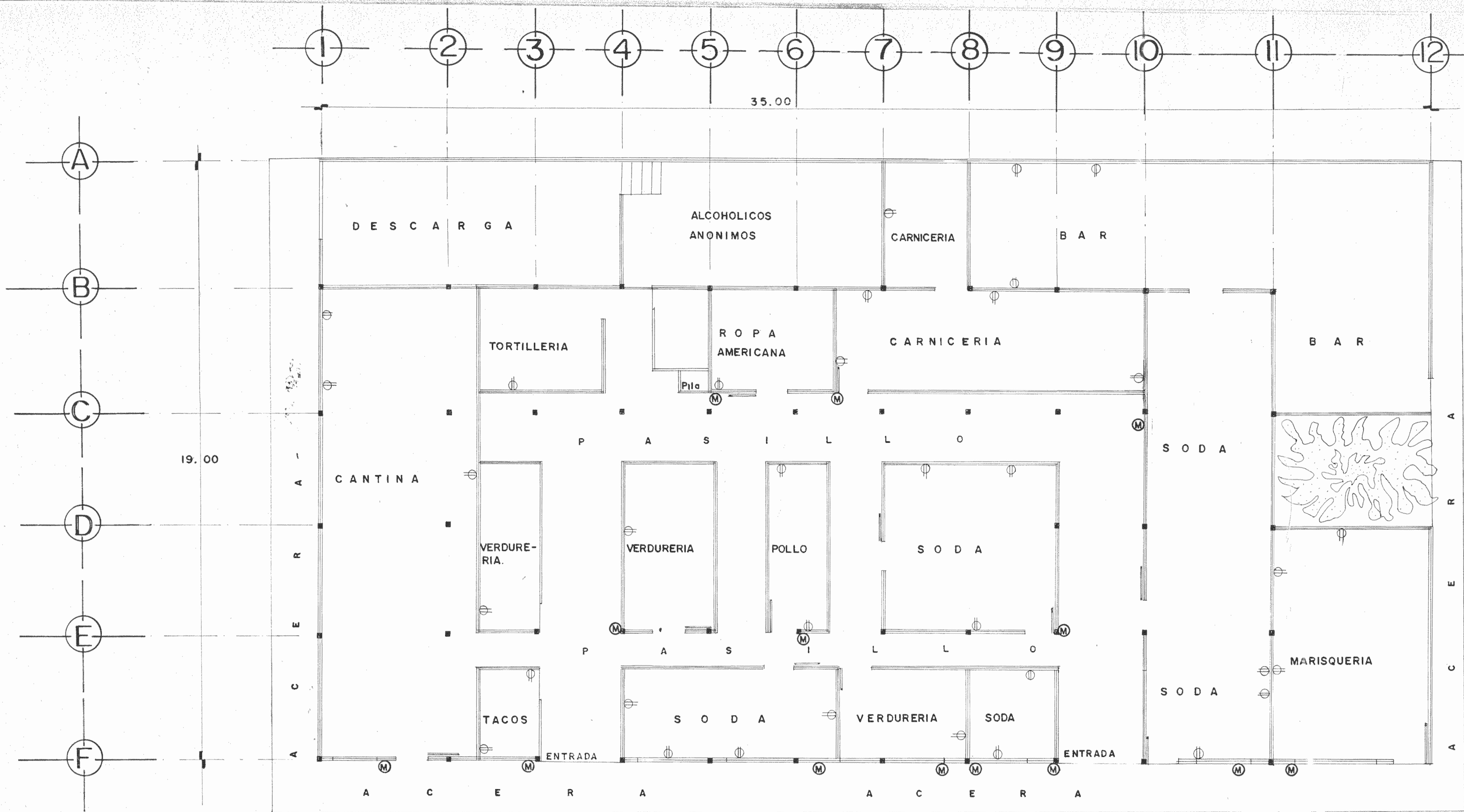

**PLANTA DISTRIBUCION ELECTRICA ACTUAL** TOMACORRIENTES Y MEDIDORES  
ESCALA 1:75

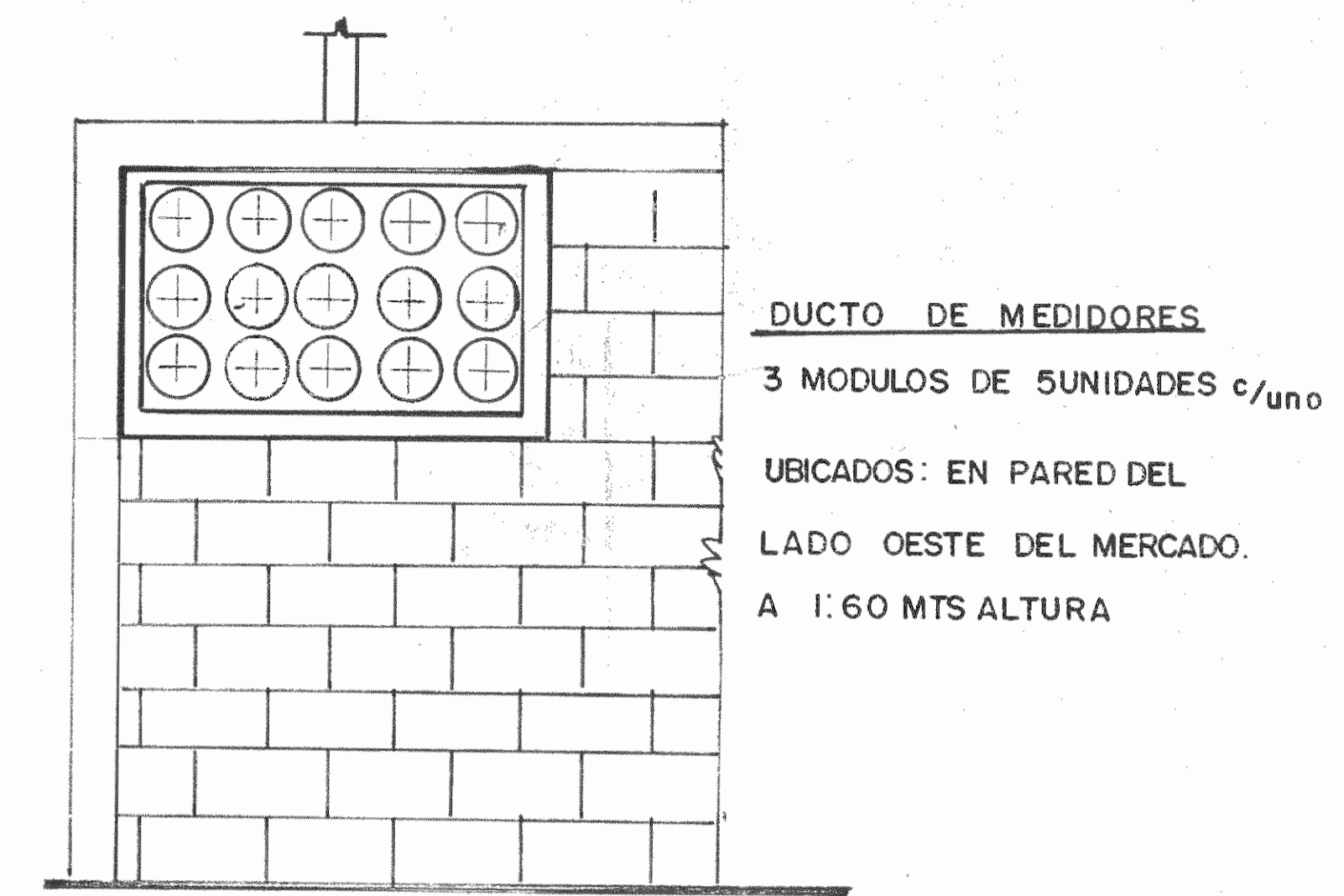

APROBACION DE LA COMISION REVISORA DE PERMISOS DE CONSTRUCCION

**NOTAS ELECTRICAS**

EL MAXIMO DE CONDUCTORES CALIBRE #12 Y AISLAMIENTO SE CANALICEN EN TUBERIA CONDUIT (PVC) MAXIMO 8 CABLES.  
1 A 4 CONDUCTORES 13 mm  $\phi$  (1/2"  $\phi$ )  
5 A 6 CONDUCTORES 19  $\phi$  (3/4"  $\phi$ )

LAS CONEXIONES ELECTRICAS PARA LAMPARAS DEBEN SER EN CAJAS METALICAS OCTOGONALES

EL CODIGO DE COLORES EN LA INSTALACION ELECTRICA SERA CABLE:

ROJO O AZUL	POSITIVO
NEGRO	NEGATIVO
BLANCO	NEUTRO
VERDE U OTRO COLOR	TIERRA

TODOS LOS GABINETES DE LOS TABLEROS ELECTRICOS DEBEN CONECTARSE SOLIDAMENTE A TIERRA MEDIANTE BARRA

EL MODULO DE MEDIDORES SE INSTALARA EN ACERA

**SIMBOLOGIA**

	DUCTO DE MEDIDORES
	BREAKERS
	TOMAS EXISTENTES
	CABLEADO

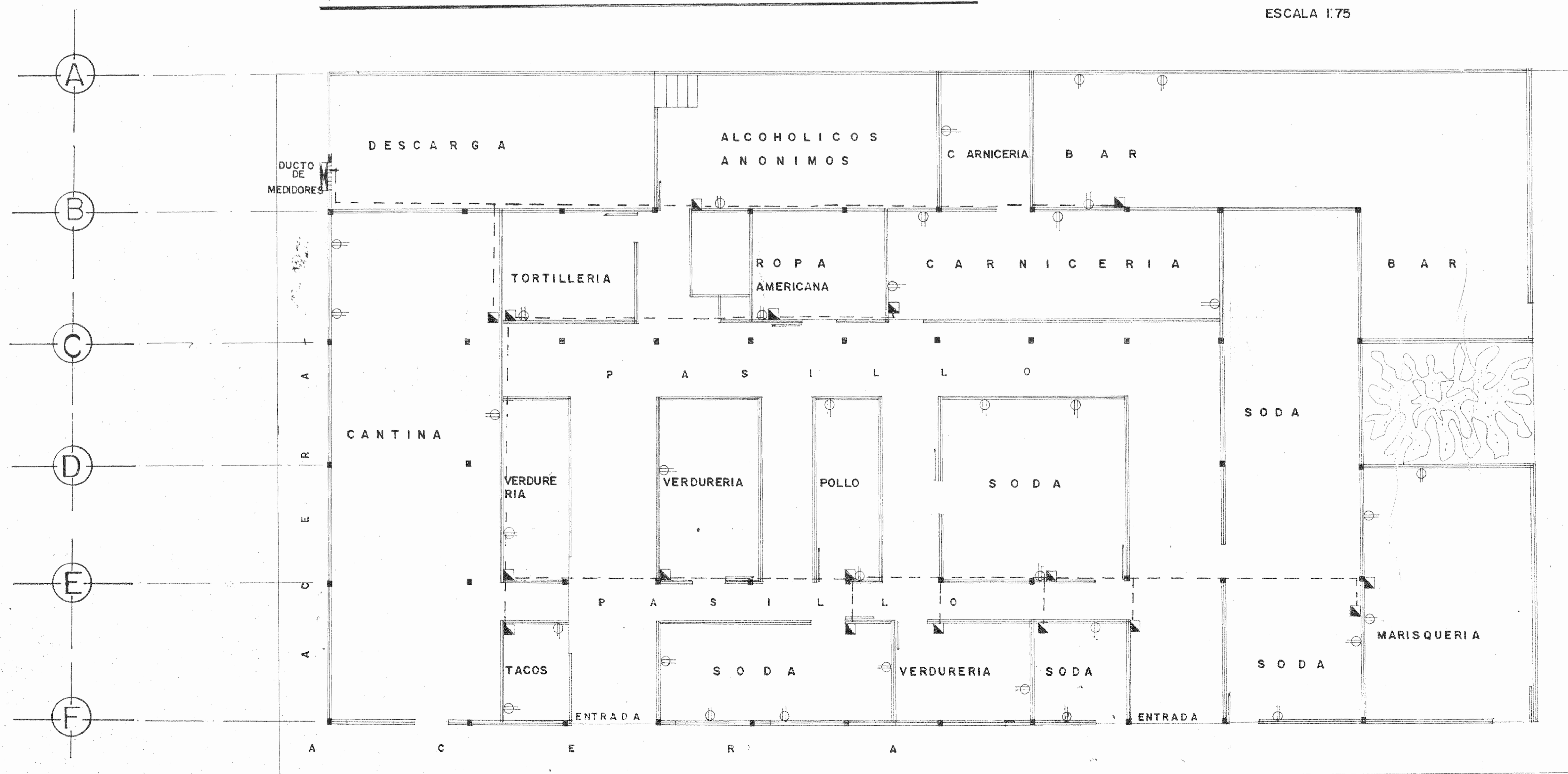

**PLANTA ELECTRICA REMODELADA** ESCALA 1:75

**MERCADO MUNICIPAL DE MORA**

PROYECTO:  
**REMODELACION**

PROPIEDAD DE  
MUNICIPALIDAD DE MORA

PROVINCIA CANTON DISTRITO  
1° SAN JOSE 7° MORA 1° COLON

DIBUJANTE:  
M. SOLIS

PROFESIONAL RESPONSABLE:  
ARQUITECTA  
NOMBRE: OLGAMARTA SOLISBERMUDEZ

FIRMA REG. A7311

PROFESIONAL RESPONSABLE  
DIRECCION TECNICA

NOMBRE:

FIRMA

INFORMACION REGISTRO PUBLICO

Propietario: MUNICIPALIDAD DEL CANTON DE MORA  
No De Catastro: S.J. 833378-89  
Citas Tomo 665 Folio 528 No. 53713

CONTENIDO  
PLANTA ELECTRICA ACTUAL  
PLANTA ELECTRICA REMODELADA  
DETALLES

FECHA ESCALA LAMINA  
JULIO 98 INDICADAS -4-