

PLANTA DE DISTRIBUCION NIVEL 1157.33 Esc: 1:50

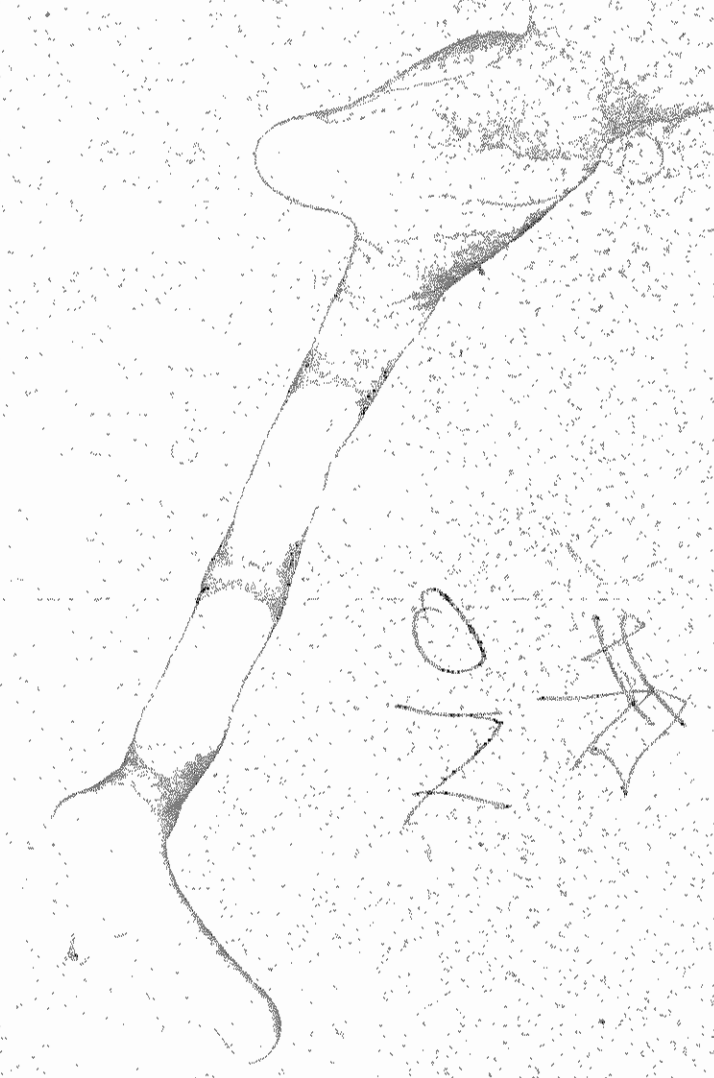

dypso		PROYECTOS	
DISEÑOS		CONSTRUCCIONES	
Arquitecto	Ingeniero	Construcción	
Jul. 21 1981	San José	Año: 2020 Caja Plus	
PROYECTO:			
SALAS DE HISTORIA NATURAL			
PROPIEDAD DE:			
MUSEO NACIONAL DE COSTA RICA			
CONTENIDO:			
PLANTA DISTRIBUCION NIVEL 1157.33			
ARQUITECTO:			
EDGAR VARGAS V.			
ING. CIVIL:			
RODOLFO CASTRO A. LUJAN CARLOS BOTELLA A.			
ING. ELECTROMECANICO:			
ARMANDO SUAREZ S.			
Fecha:	Estado:	De: Proyecto	
17/07/2020	Finalizado	17/07/2020	
REVISADO: OCIANO 1989			
REVISOR:			
A-1			
24			

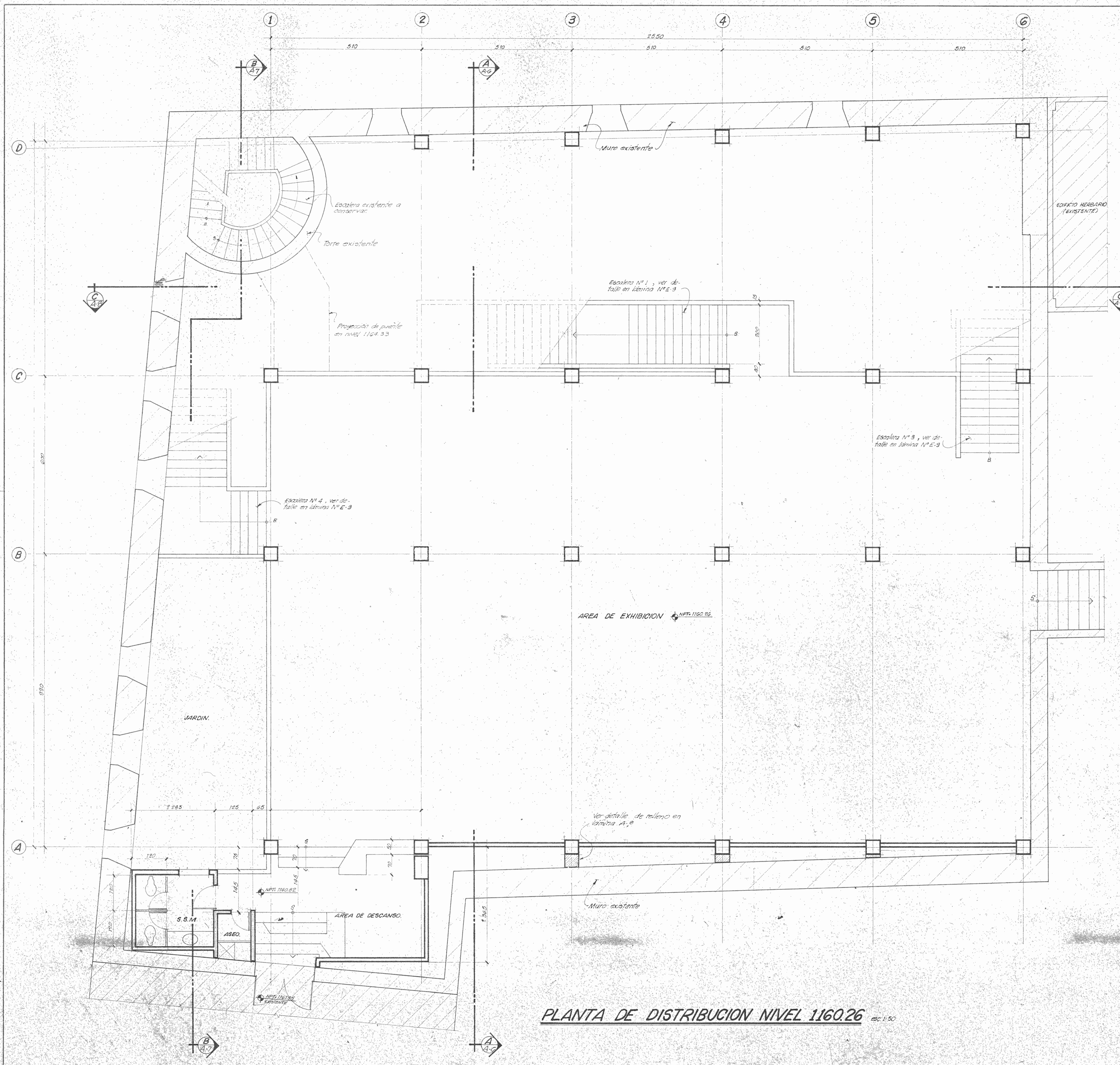

PLANTA DE DISTRIBUCION NIVEL 1160.26 ESC 1:50

dypso	
DISENOS	PROYECTOS
Arquitectos	Ingenieros
Tel: 2143.11	Avenida 1029
San José	Costa Rica
PROYECTO:	
SALAS DE HISTORIA NATURAL	
PROPIEDAD DE:	
MUSEO NACIONAL DE COSTA RICA	
CONTENIDO:	
PLANTA DISTRIBUCION NIVEL 1160.26	
ARQUITECTO:	
EDUAR VARGAS V.	
ING. CIVIL:	
RODOLFO CASTRO A.	
JUAN CARLOS BOTELA A.	
ING. ELECTROMECANICO:	
ARMANDO SOTERREZ G.	
Escala: 1:50	
Revisado:	Fecha: Octubre 2003
A-2	
24	

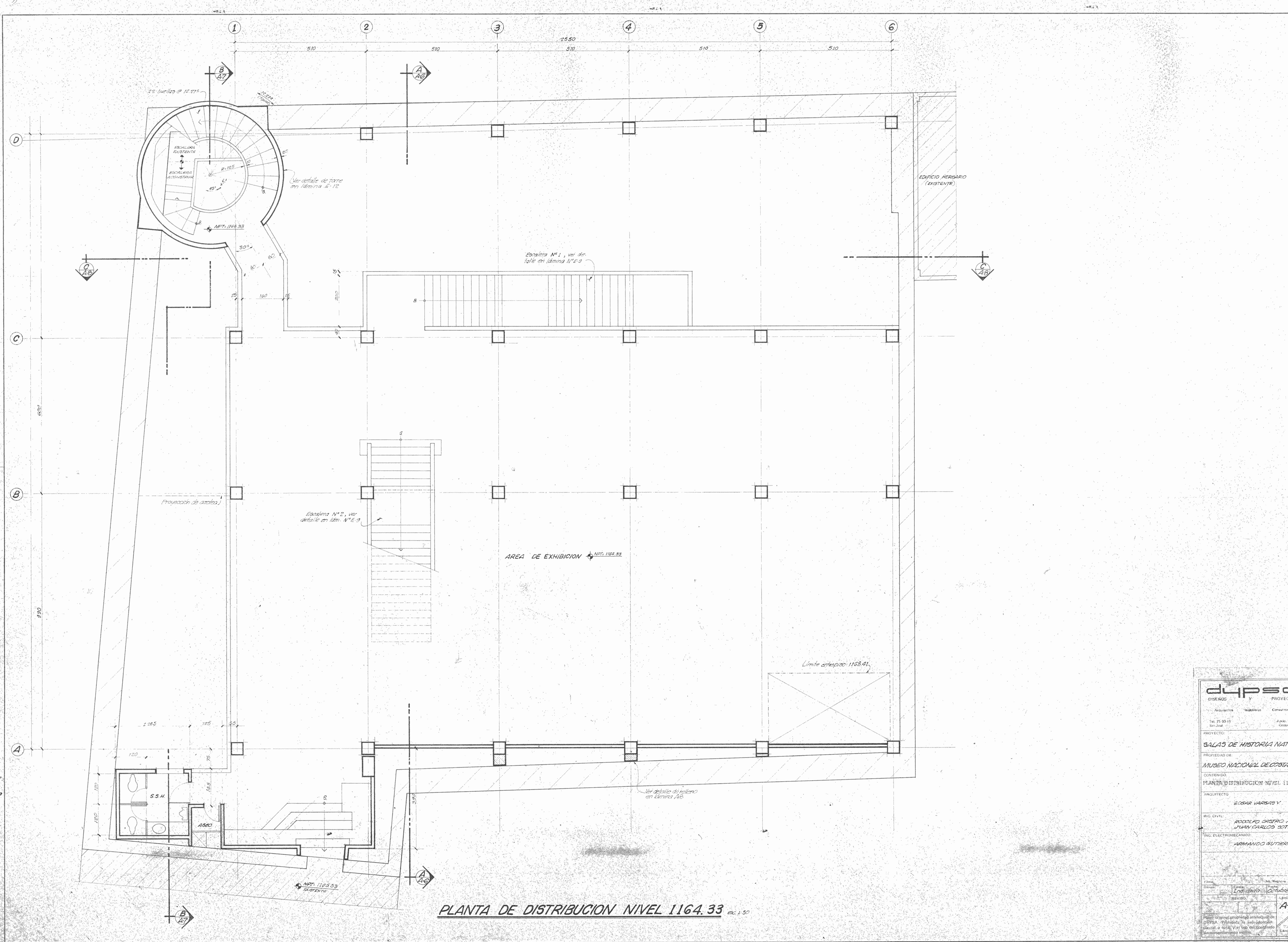

PLANTA DE DISTRIBUCION NIVEL 1164.33 esc. 1:50

dypso	
DISEÑOS Y PROYECTOS	
Arquitectos	Ingenieros
Tel. 25 33 11	Fax 25 33 00
San José	Costa Rica
PROYECTO:	
SALAS DE HISTORIA NATURAL	
PROPIEDAD DE:	
MUSEO NACIONAL DE COSTA RICA	
CONTENIDO:	
PLANTA DISTRIBUCION NIVEL 1164.33	
ARQUITECTO:	
RODOLFO VARGAS Y	
ING. CIVIL:	RODOLFO VARGAS Y
ING. ELECTROMECANICO:	ARMANDO GUTIERREZ G
Fecha:	10 de Octubre 1983
Estado:	Indicador
Revisión:	0
A-3	
24	

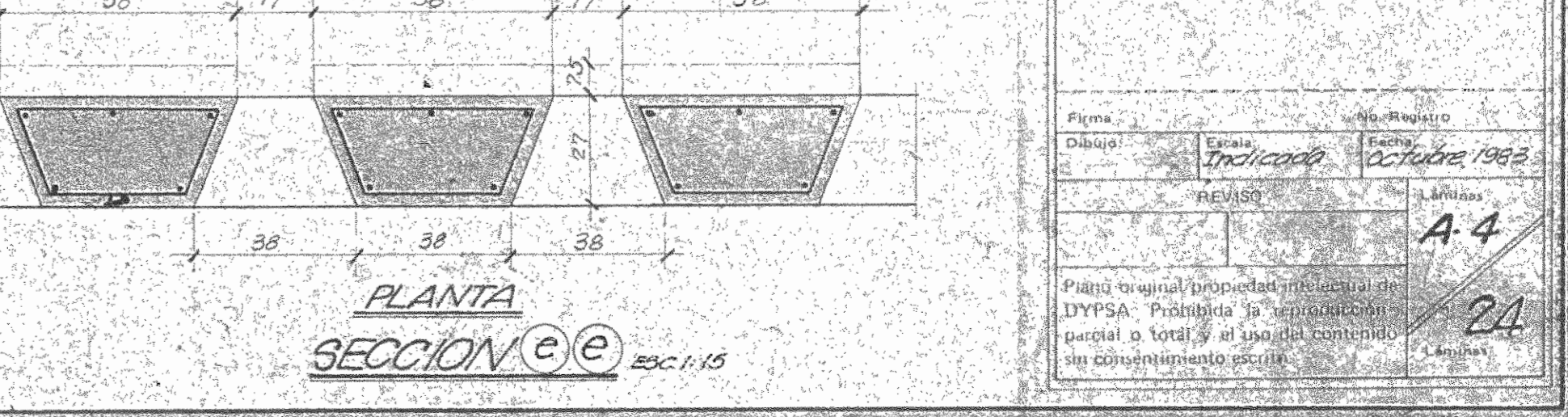
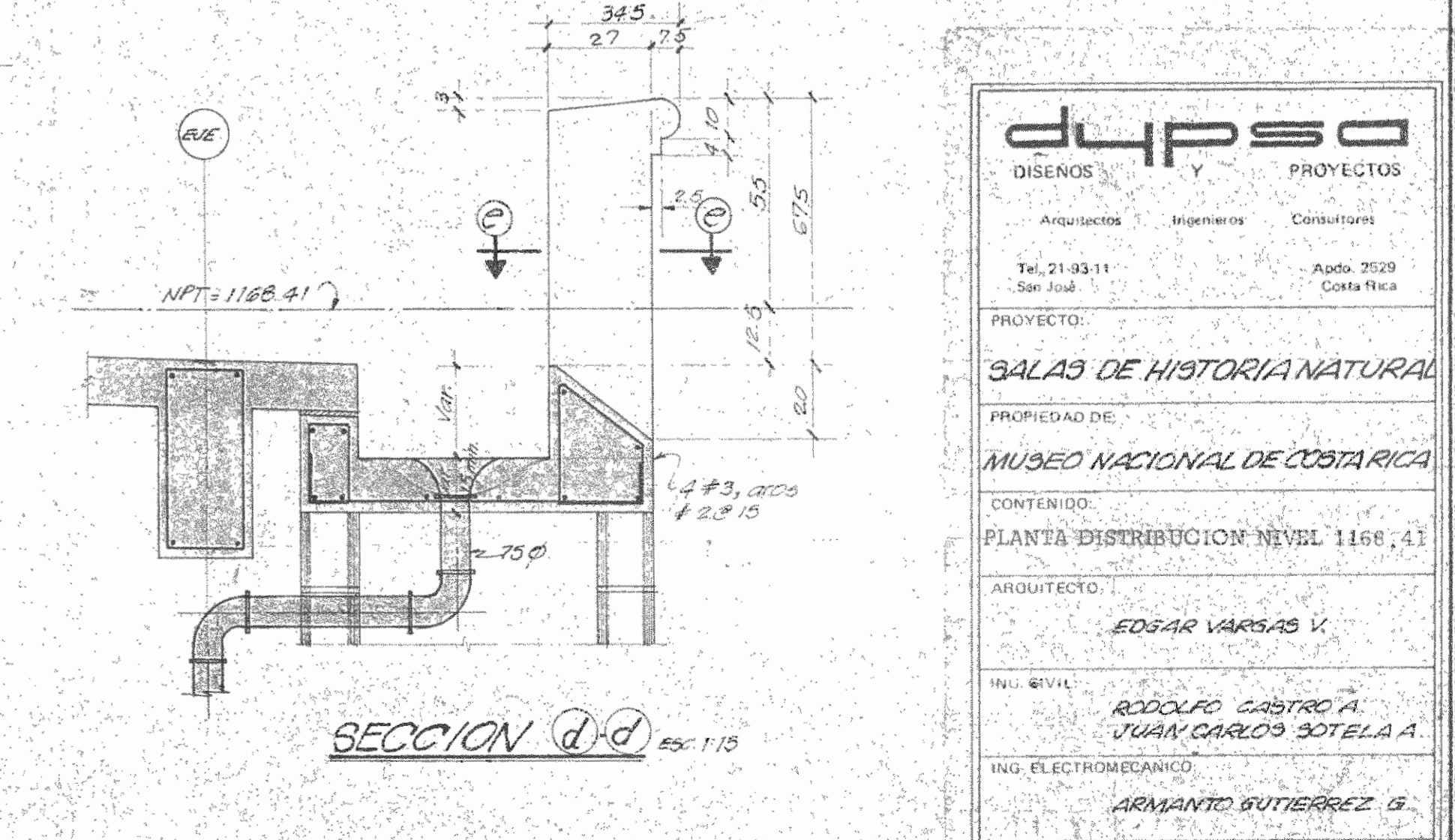
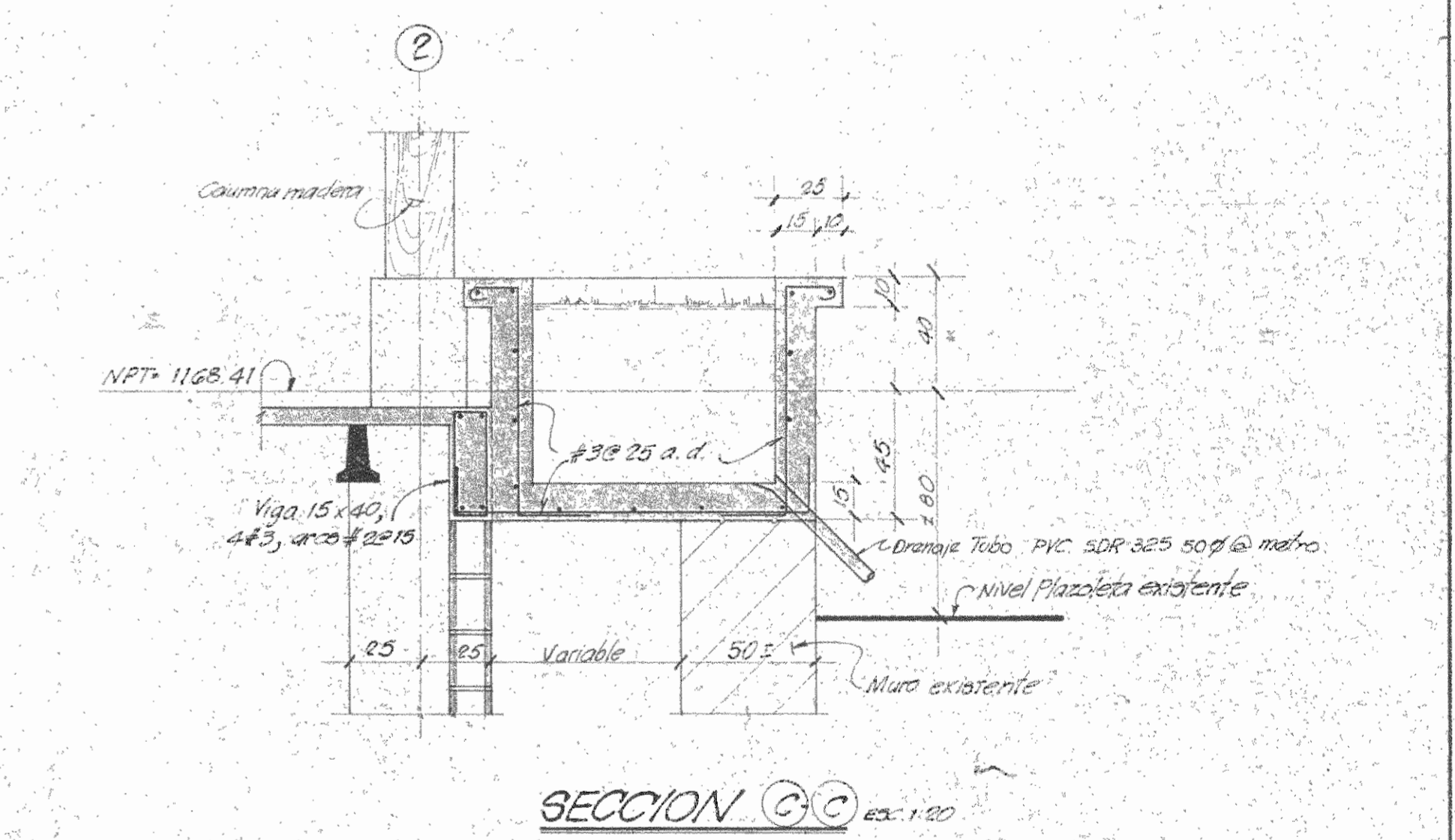
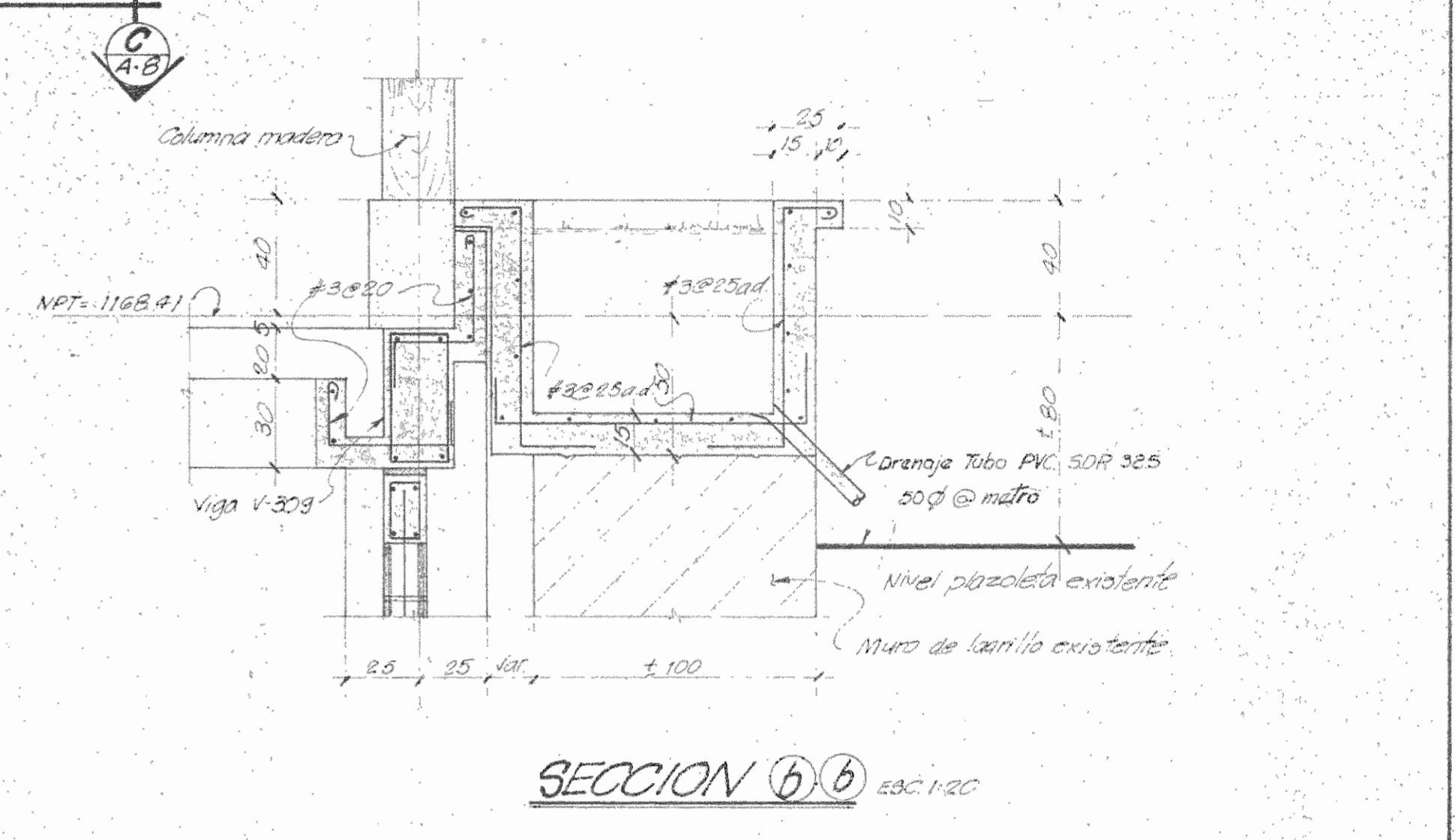
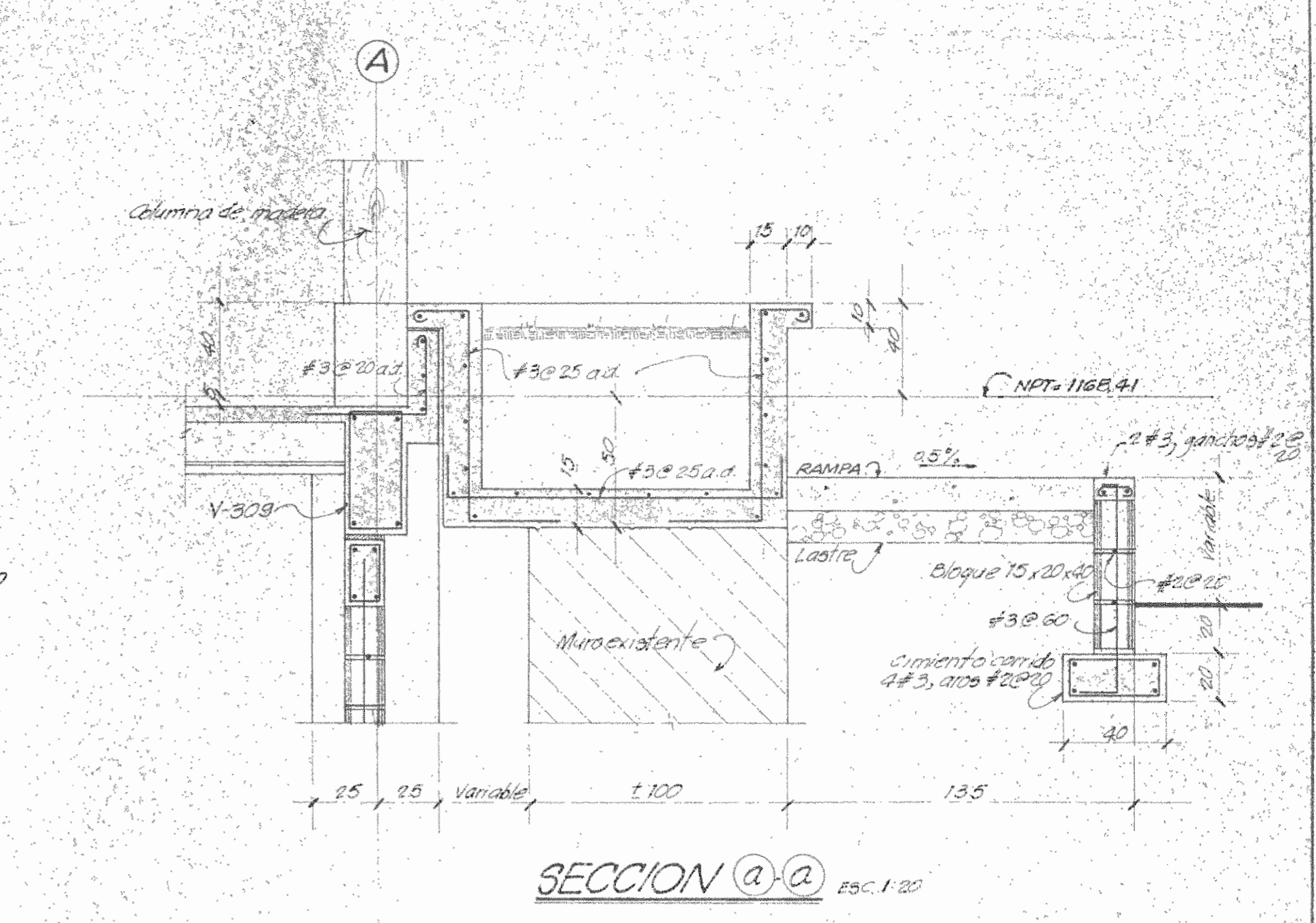
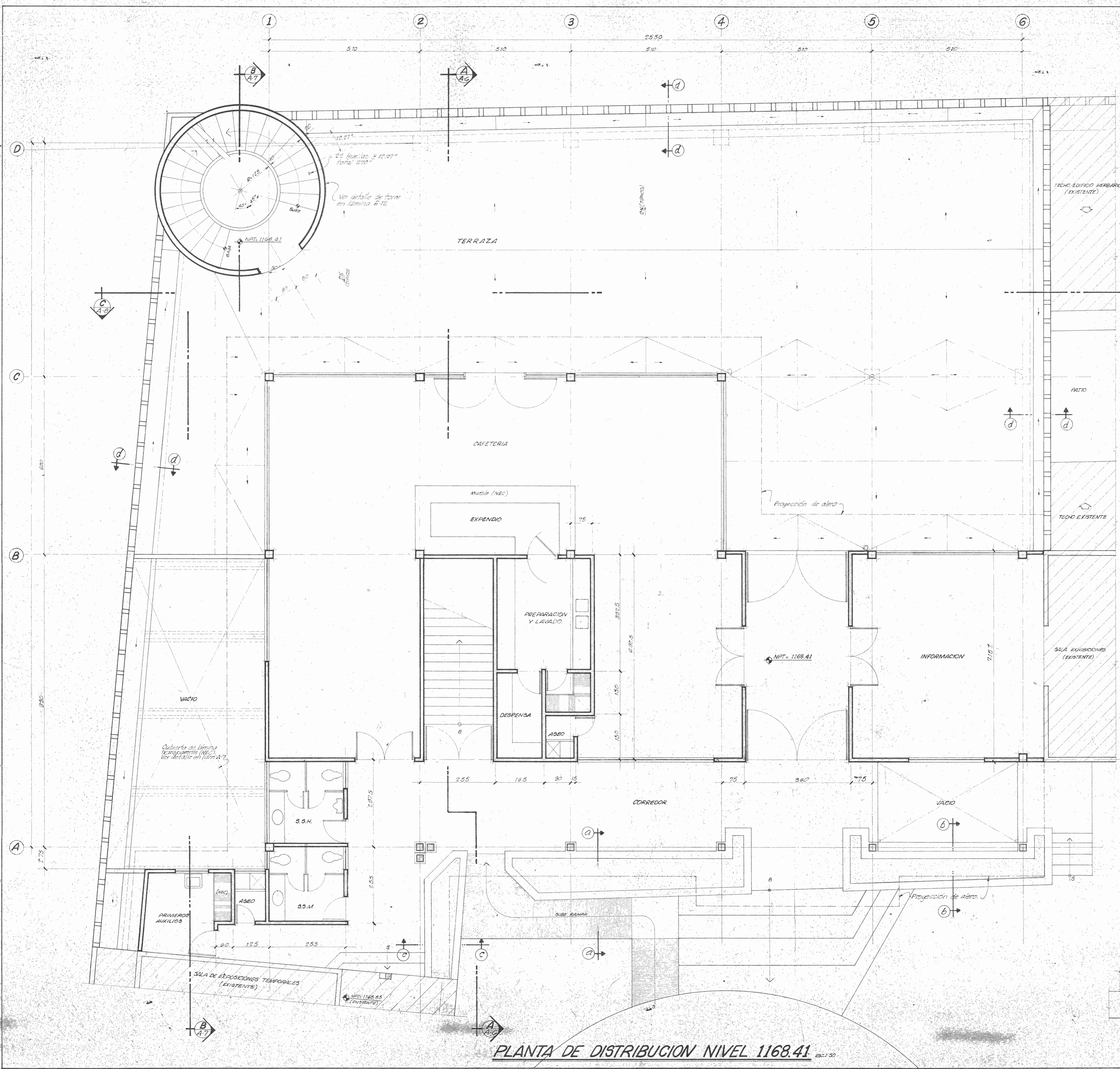

PLANTA DE DISTRIBUCION NIVEL 1168.41 ESC. 1:50

dypso		DISEÑOS Y PROYECTOS	
Arquitectos	Ingenieros	Consultores	
Tel. 21-9311	San José	Apart. 2029 Costa Rica	
PROYECTO: SALAS DE HISTORIA NATURAL			
PROPIEDAD DE: MUSEO NACIONAL DE COSTA RICA			
CONTENIDO: PLANTA DISTRIBUCION NIVEL 1168.41			
ARQUITECTO: EDGAR VARGAS V.			
NIVEL: SEGUNDO PISO A JUAN CARLOS SOTELA A.			
ING. ELECTROMECANICO: ARMANDO GUTIERREZ G.			
Fecha:	12/12/2018	Escala:	1:50
Obra:	Salas de Historia Natural	Fecha:	12/12/2018
Proyecto:	Salas de Historia Natural	Hoja:	24
Planta original depositada en el Archivo de la DYP. Toda reproducción o copia de esta planta sin el consentimiento escrito de la DYP. es prohibida.			

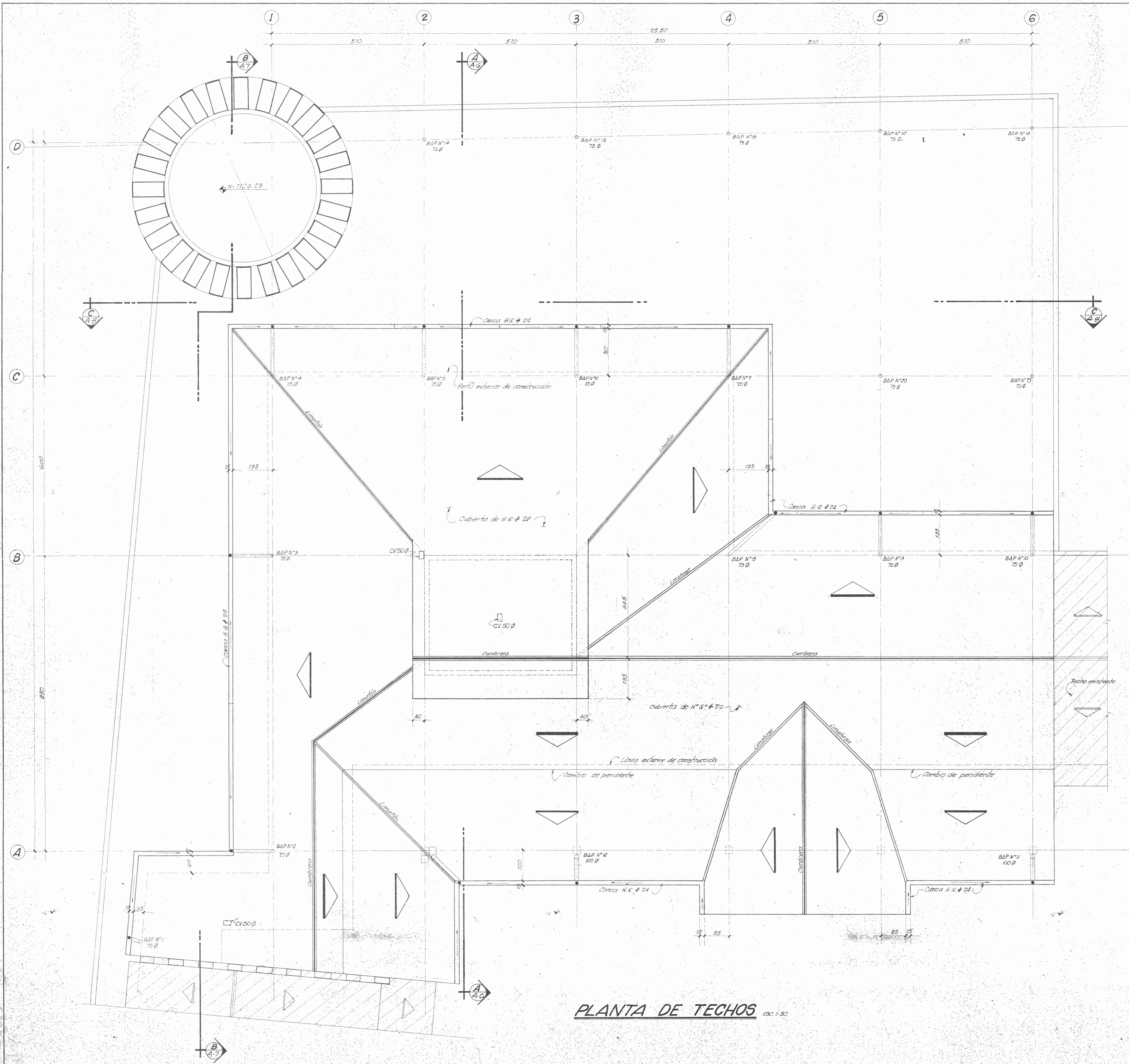

PLANTA DE TECHOS ESC. 1:50

dypsa		PROYECTOS	
DISEÑOS Y PROYECTOS		Ingenieros Consultores	
Arquitectos		Ingenieros	
Tel. 21.80.11		Apto. 2509	
San José		Cajal Hay	
PROYECTO: SALAS DE HISTORIA NATURAL			
PROPIEDAD DE: MUSEO NACIONAL DE COSTARRICA			
CONTENIDO: PLANTA DE TECHOS			
ARQUITECTO: JECYAR VARGAS V.			
ING. CIVIL: RAFAEL CASTRO A. / ULIAN CARLOS COTELO A.			
ING. ELECTROMECANICO: ARMANDO GUTIERREZ G.			
Escala: 1:50		Fecha: 02/08/1989	
Dibujante: JECYAR VARGAS V.		Revisor: JECYAR VARGAS V.	
Escala: 1:50		Fecha: 02/08/1989	
Dibujante: JECYAR VARGAS V.		Revisor: JECYAR VARGAS V.	
Escala: 1:50		Fecha: 02/08/1989	
Dibujante: JECYAR VARGAS V.		Revisor: JECYAR VARGAS V.	
Escala: 1:50		Fecha: 02/08/1989	
Dibujante: JECYAR VARGAS V.		Revisor: JECYAR VARGAS V.	

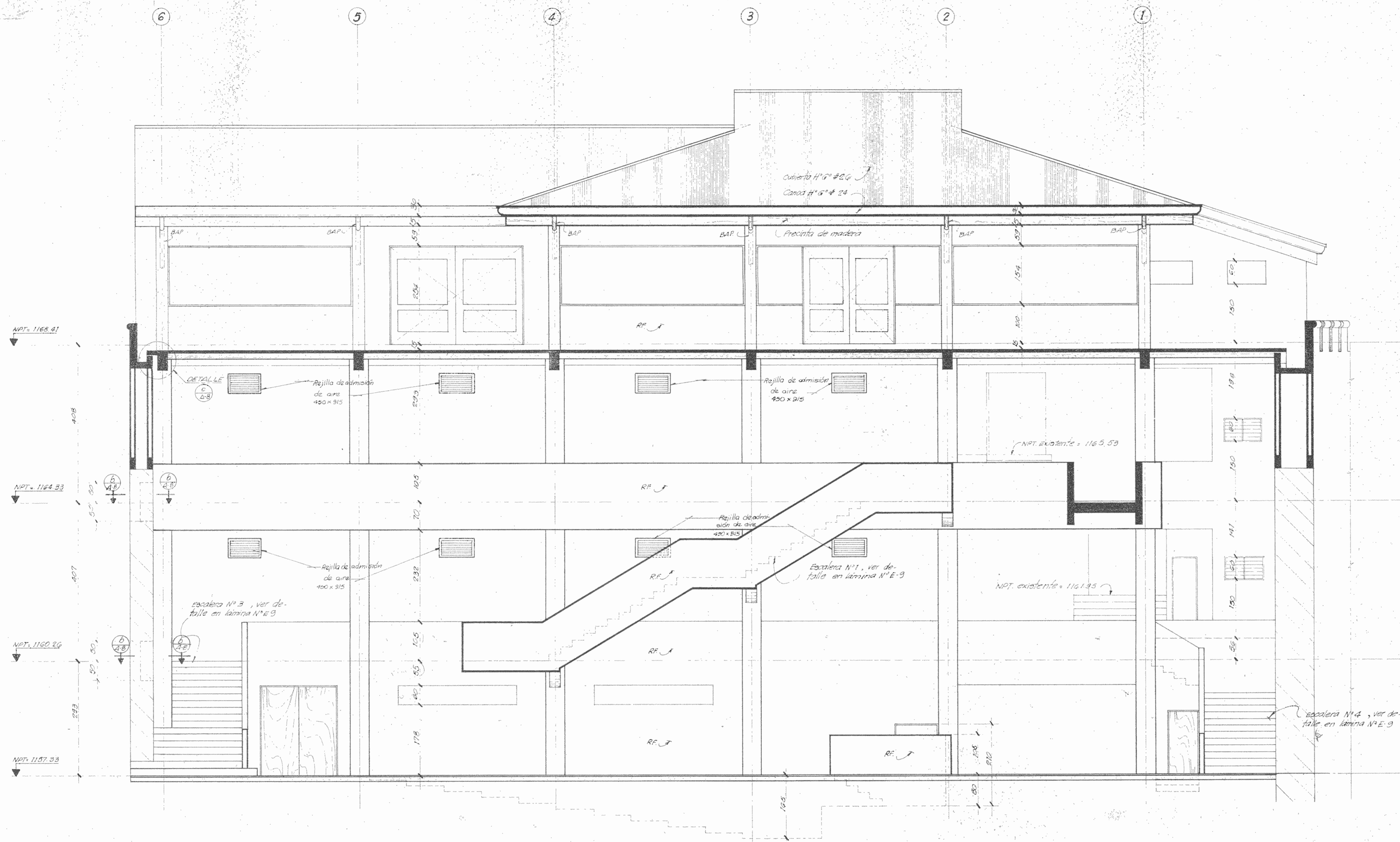

SECCION A-A ESC. 1:50

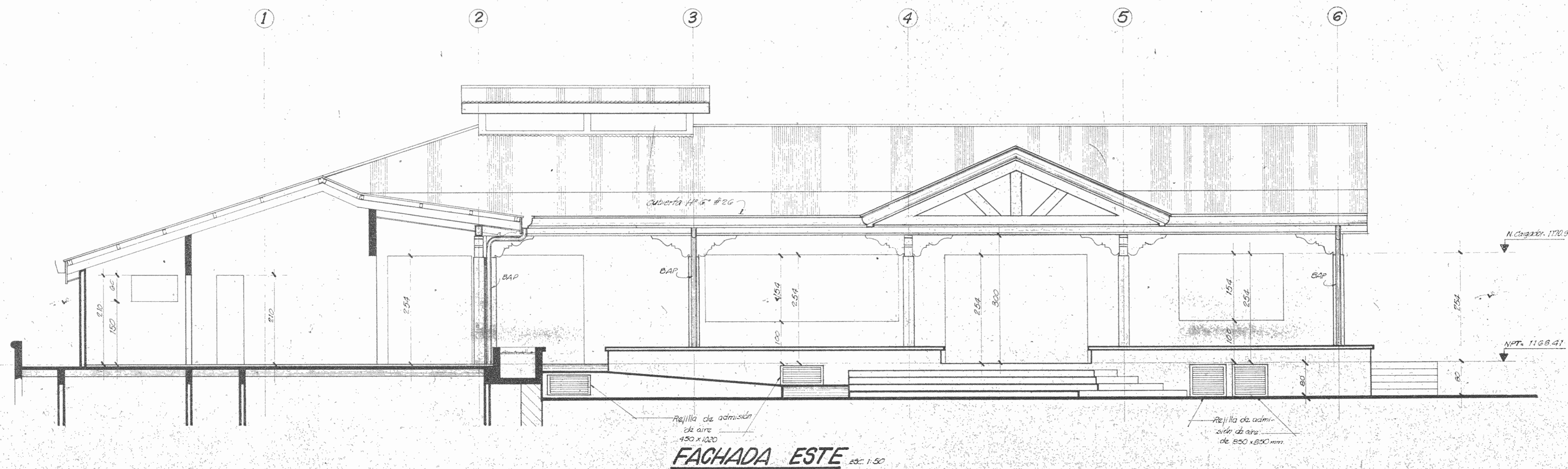

FACHADA ESTE ESC. 1:50

dypsa		PROYECTOS
Arquitectos	Ingenieros	Consultores
Tel. 21-93-11	Apart. 25-29	
San José	Costa Rica	
PROYECTO		
BALAS DE HISTORIA NATURAL		
PROPIEDAD DE		
MUSEO NACIONAL DE COSTA RICA		
CONTENIDO		
SECCION A-Y Y FACHADA ESTE		
ARQUITECTO		
RODOLFO VARGAS V.		
ING. CIVIL	RODOLFO CASTRO S.	
	JUAN CARLOS BOTELLA A.	
ING. ELECTROMECANICO	ARMANDO GUTIERREZ G.	
Fecha	Escala	No. Hoja
17/03/2003	1:50	01/03/2003
Hoja	Lámina	
A-6	24	
Plano original propiedad intelectual de DYPASA. Toda reproducción parcial o total, o en sus dos contenidos sin consentimiento escrito.		

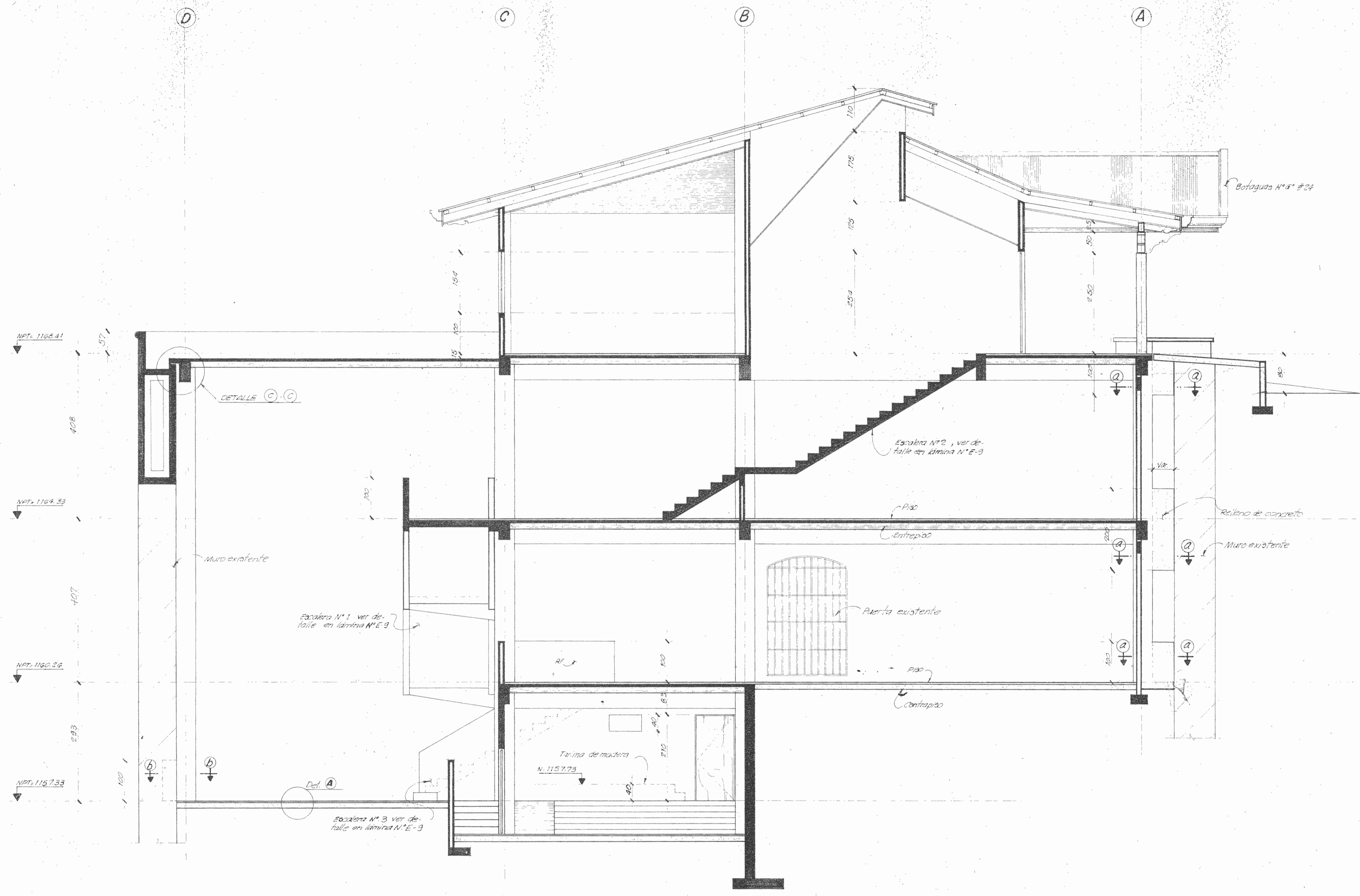

SECCION A-A Esc. 1:50

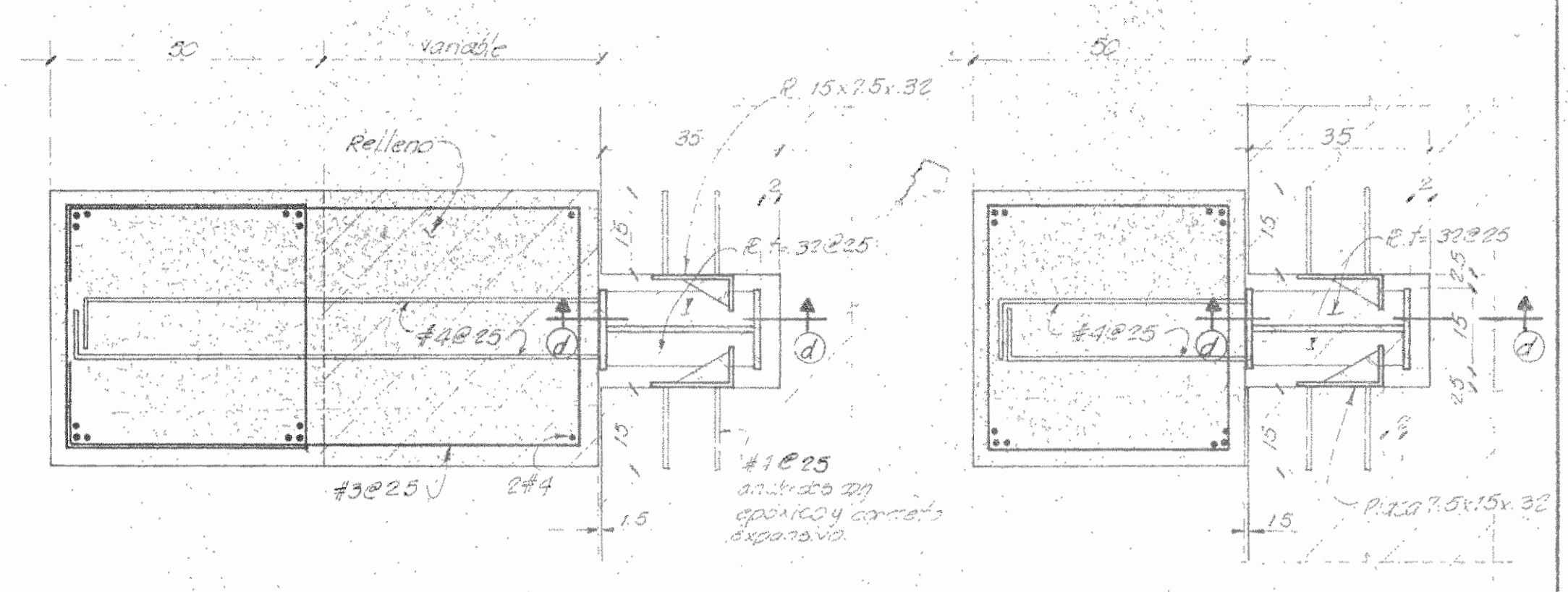

SECCION A-A Esc. 1:10

SECCION B-B Esc. 1:10

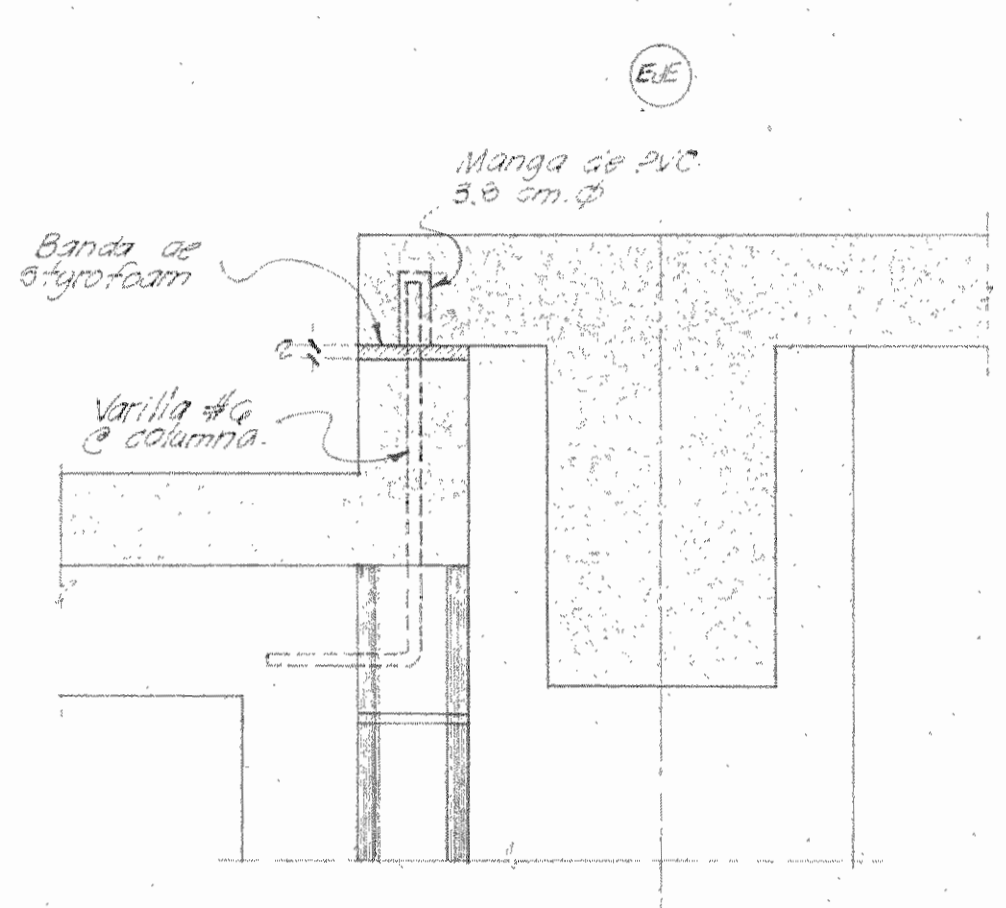

DETALLE C-C Esc. 1:10

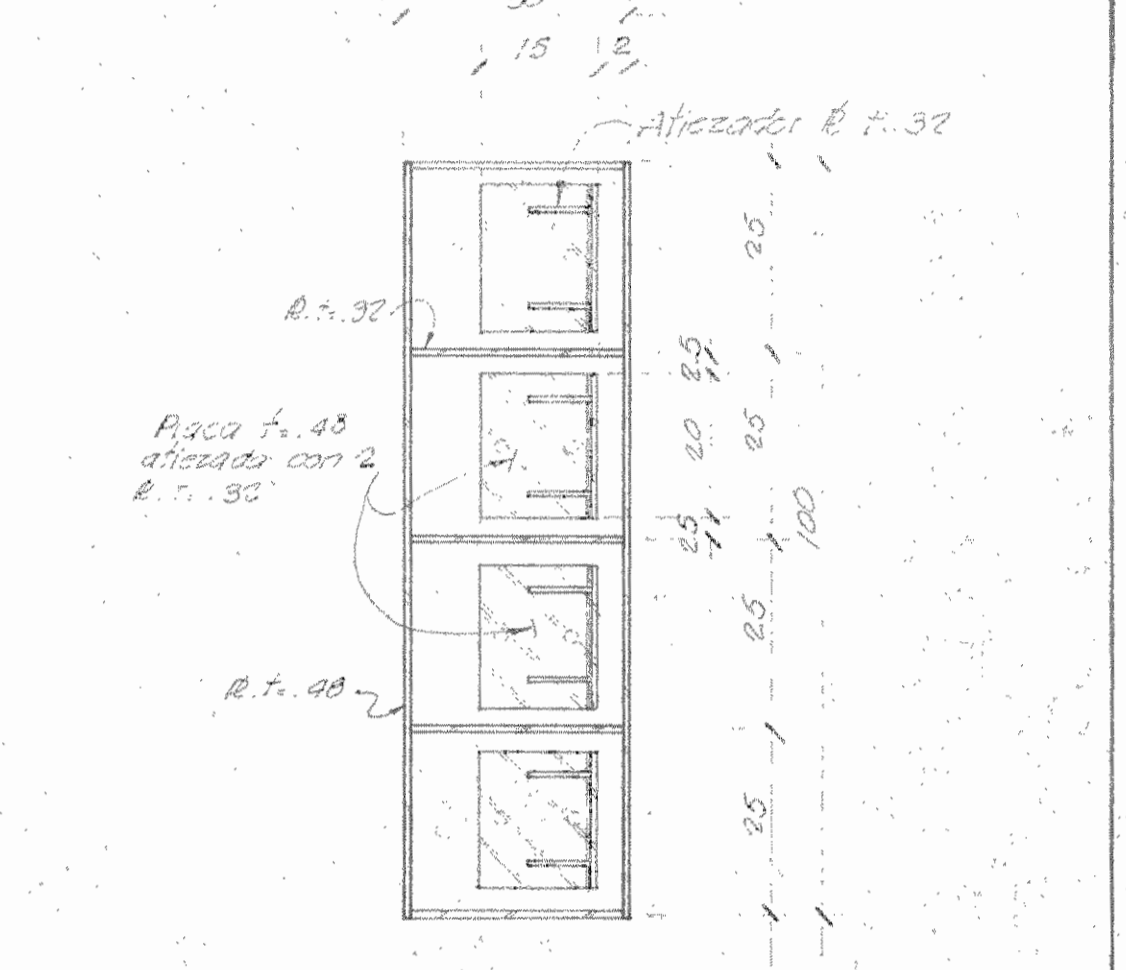

SECCION D-D Esc. 1:10

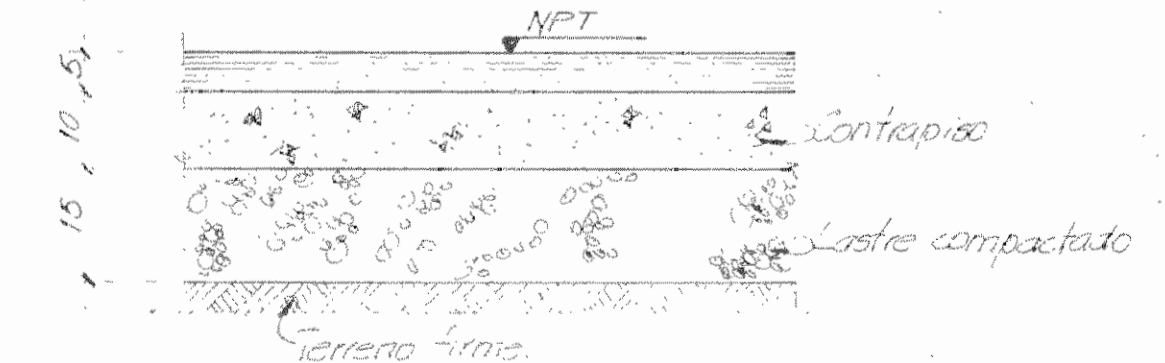

El contrapiso tendrá un espesor de 10 cm y se colocará sobre un lastre de lastre compactado de 10 cm a 81%. Previamente el contrapiso se deberá limpiar en puntos de acceso a un plan de agua que aprueben los inspectores.

DETALLE A Esc. 1:10

dypsa	
INGENIEROS	PROYECTOS
Arquitectos	Ingenieros Consultores
Tel. 21-9311	Apto. 2520
San José	Costa Rica
PROYECTO	
SALAS DE HISTORIA NATURAL	
PROPIEDAD DE	
MUSEO NACIONAL DE COSTA RICA	
CONTENIDO	
SECCION C Y DETALLES	
ARQUITECTO	
EDGAR VARGAS V	
ING. CIVIL	
RODOLFO CASTRO A	
JUAN CARLOS BOTELA	
ING. ELECTROMECANICO	
ARMANDO GUTIERREZ G	
Fecha	
No. Registro	
Escala	
Indicador	
Octubre 1993	
REVISOR	
Lamina	
48	
Plano original propiedad intelectual de DYPsa. Prohibida la reproducción parcial o total y el uso del contenido sin consentimiento escrito.	
24	