

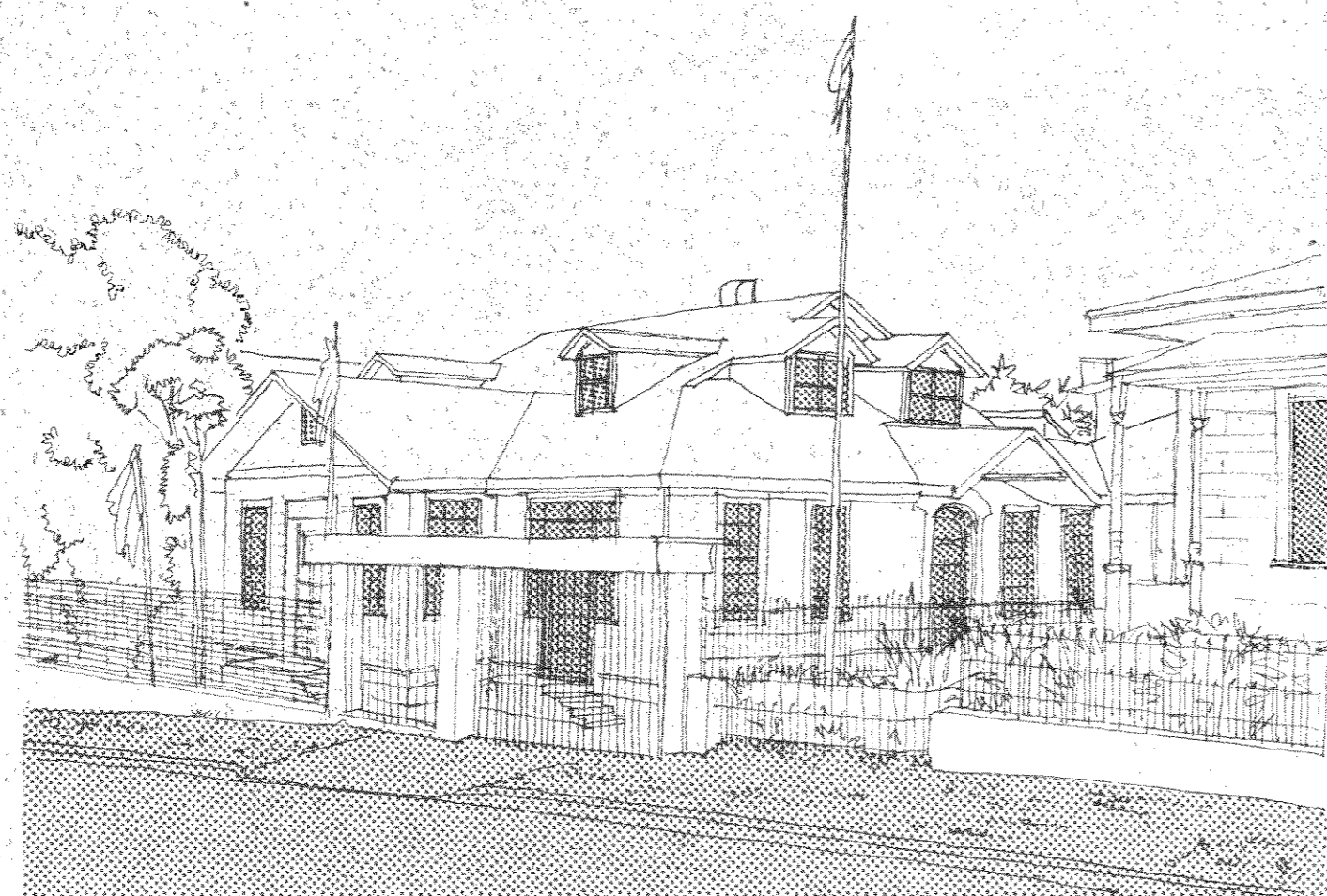

1



2



3

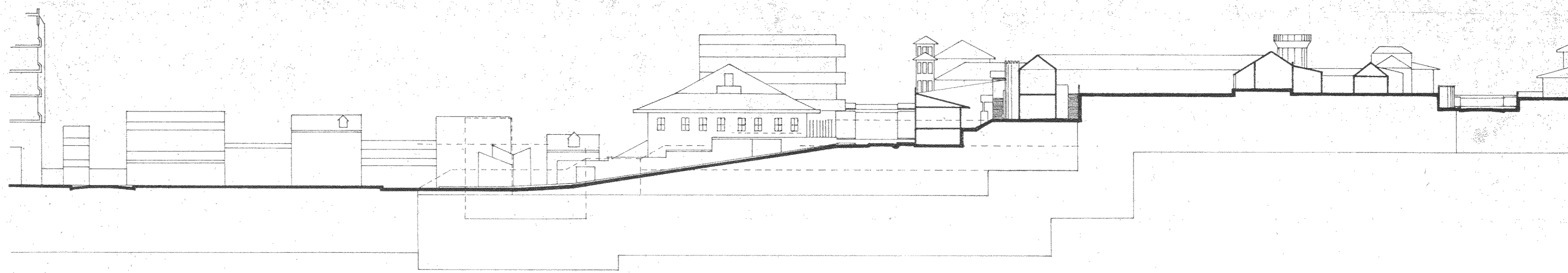

seccion X-X

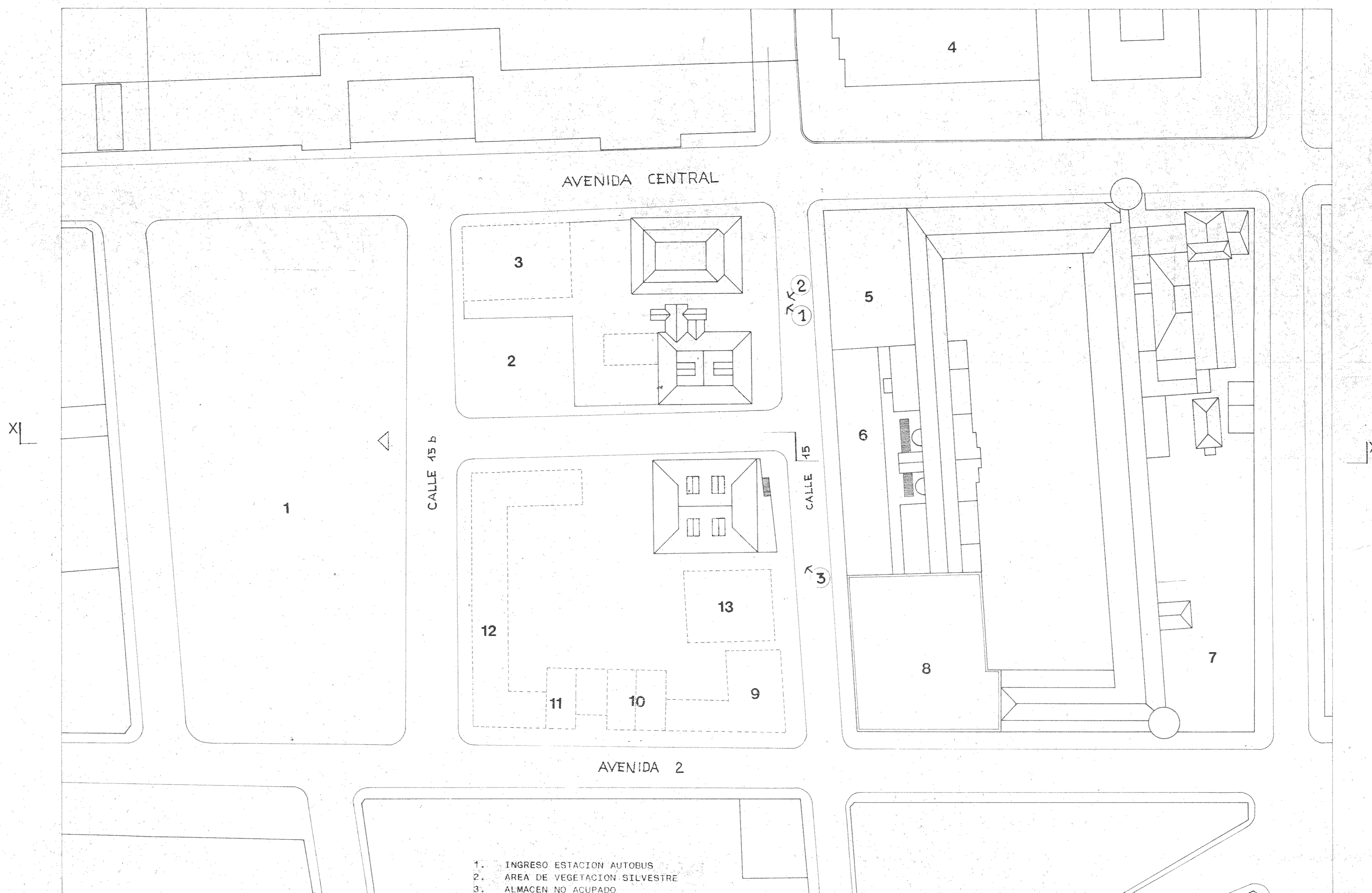
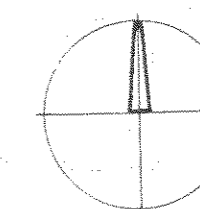

- 1. INGRESO ESTACION AUTOBUS
- 2. AREA DE VEGETACION SILVESTRE
- 3. ALMACEN NO ACURADO
- 4. PALACIO DE LA ASSEMBLEA
- 5. BARACAS
- 6. EDIFICIO A TRES PISOS
- 7. INGRESO AL MUSEO
- 8. ESPACIO BASIO ENTRE MUROS PERIME- TRALES DE 9 METROS DE ALTURA
- 9. EDIFICIO DE LA ESTACION RADIODI- FUSORA 'RADIO RELOJ'
- 10. CASA DE DOS PISOS
- 11. OFICINAS
- 12. HABITACIONES Y NEGOCIOS
- 13. CASA PRIVADA



PROYECTO COS/86/002-RLA/83/002  
MUSEO NACIONAL DE COSTA RICA

1A Situación urbanística  
Estado Actual

Sc 1:500

JU. 86





1  
EDIFICIO POR RESTAURAR CON DESTINACION AL  
DEPARTAMENTO DE SERVICIOS TECNICOS Y MUSEOGRAFIA



2  
EDIFICIO POR RESTAURAR CON DESTINACION AL  
DEPARTAMENTO DE CIENCIAS NATURALES



3  
EDIFICIO POR RESTAURAR CON DESTINACION AL  
DEPARTAMENTO DE ARQUEOLOGIA

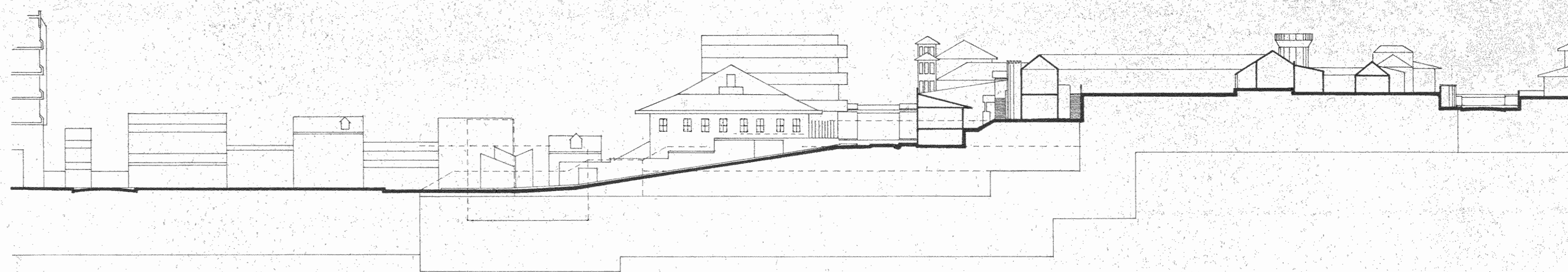

seccion Y-Y

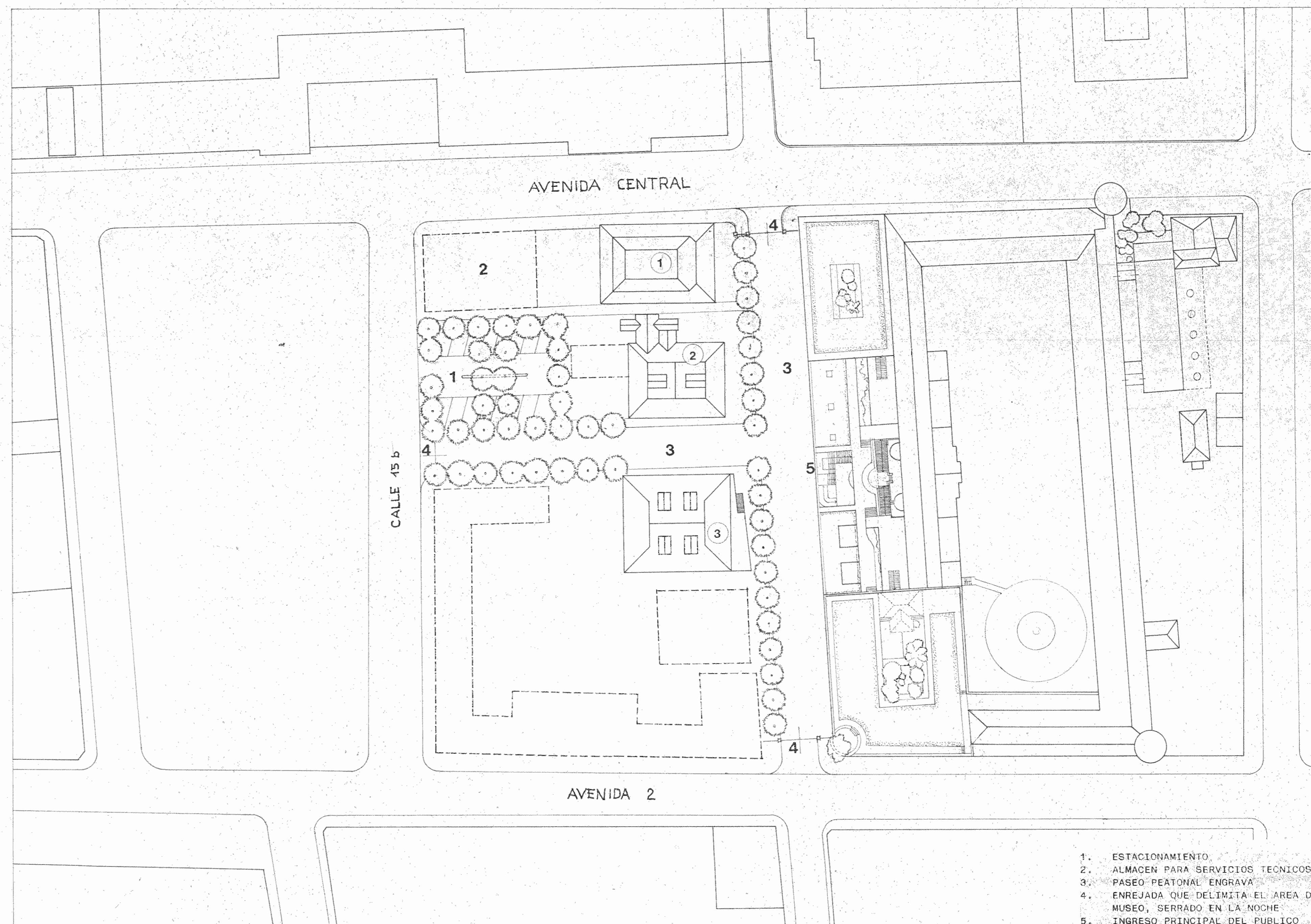

- 1. ESTACIONAMIENTO
- 2. ALMACEN PARA SERVICIOS TECNICOS
- 3. PASEO PEATONAL ENGRAVADO
- 4. ENREJADA QUE DELIMITA EL AREA DEL MUSEO, SERRADO EN LA NOCHE
- 5. INGRESO PRINCIPAL DEL PUBLICO

EL ESPACIO COMPRENDIDO ENTRE AVENIDA 2, CALLE 15b Y AVENIDA CENTRAL SE PROPONE COMO AREA VINCULADA A LA EXTENSION FUTURA DEL MUSEO.

LOS EDIFICIOS 1,2,3, EL AREA DE ESTACIONAMIENTO Y EL ALMACEN CONSTITUEN EL PRIMER LOTE DE EXPANSION.

PROYECTO REGIONAL DE PATRIMONIO CULTURAL Y DESARROLLO PNUD/UNESCO  
consultor Arch. DARKO PANDAKOVIC

PROYECTO COS/86/002-RLA/83/002  
MUSEO NACIONAL DE COSTA RICA  
1B Proyecto de Expansion

Sc 1:500 JUL '86

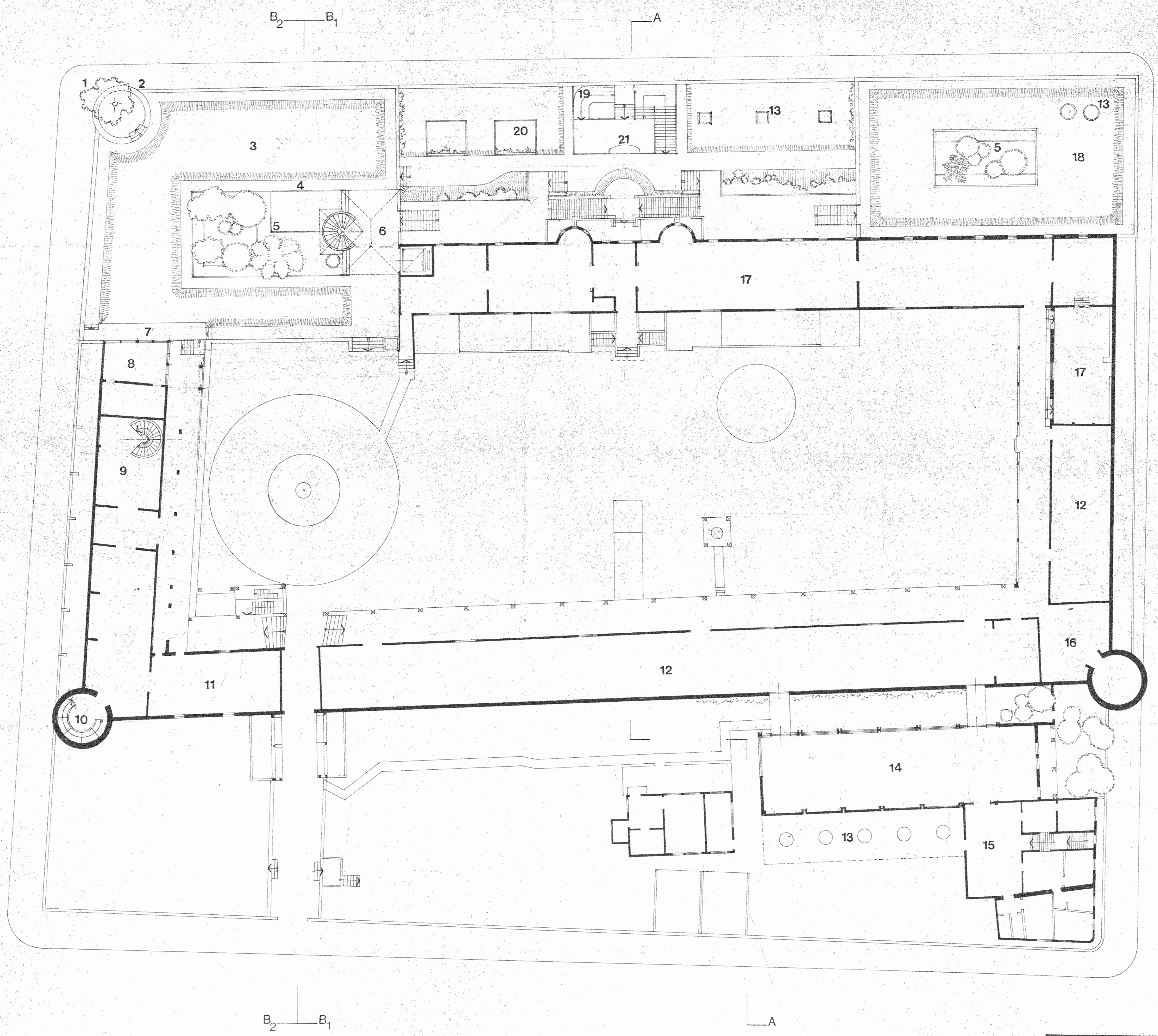

- 1. ARBOL DE GRANDE DIMENSION
- 2. TARIMA CIRCULAR SOBREPUESTO A LA CIRCUMFERENCIA DE EL ANTIGUO TORION
- 3. TECHO DE TIERRA CON PRADO
- 4. PASEOS PEATONALES PAVIMENTADOS
- 5. JARDIN DE BAJO NIVEL
- 6. TECHO PARA LA ESCALERA Y EL ELEVADOR
- 7. ESPACIO AL ABIERTO DE LA CAFETERIA
- 8. CAFETERIA
- 9. CONTINUACION DE LA EXPOSICION DE CIENCIAS NATURALES
- 10. TORION PANORAMICO
- 11. SALA DEL TIEMPO
- 12. ESPACIO PARA EXPOSICION ARQUEOLOGICA
- 13. TRAGA LUZ
- 14. SALA PARA EXPOSICION TEMPORANEA DE ARQUEOLOGIA
- 15. LABORATORIOS DE CONSERVACION Y DE RESTAURACION
- 16. EXPOSICION DEL ORO
- 17. ESPACIO PARA EXPOSICION HISTORICA
- 18. TERRAZA CON PRADO
- 19. RAMPA PARA INVALIDOS
- 20. ABERTURAS EN LA PLATAFORMA DE LA TERRAZA
- 21. OBRA DE ARTE - FUENTE

PROYECTO REGIONAL DE PATRIMONIO CULTURAL Y DESARROLLO PNUD/UNESCO  
 consultor Arch. DARKO PANDAKOVIC

PROYECTO COS/86/002-RLA/83/002  
**MUSEO NACIONAL DE COSTA RICA**  
 2B Planta Nivel ± m.1250  
 Proyecto Sc. 1:200 JUL 86

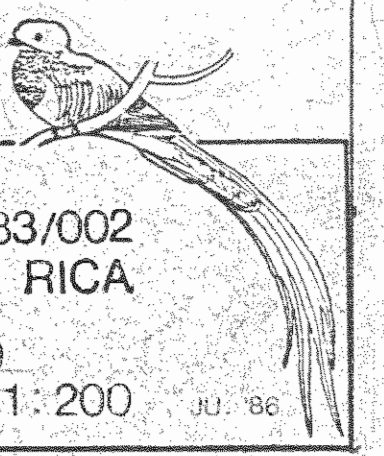

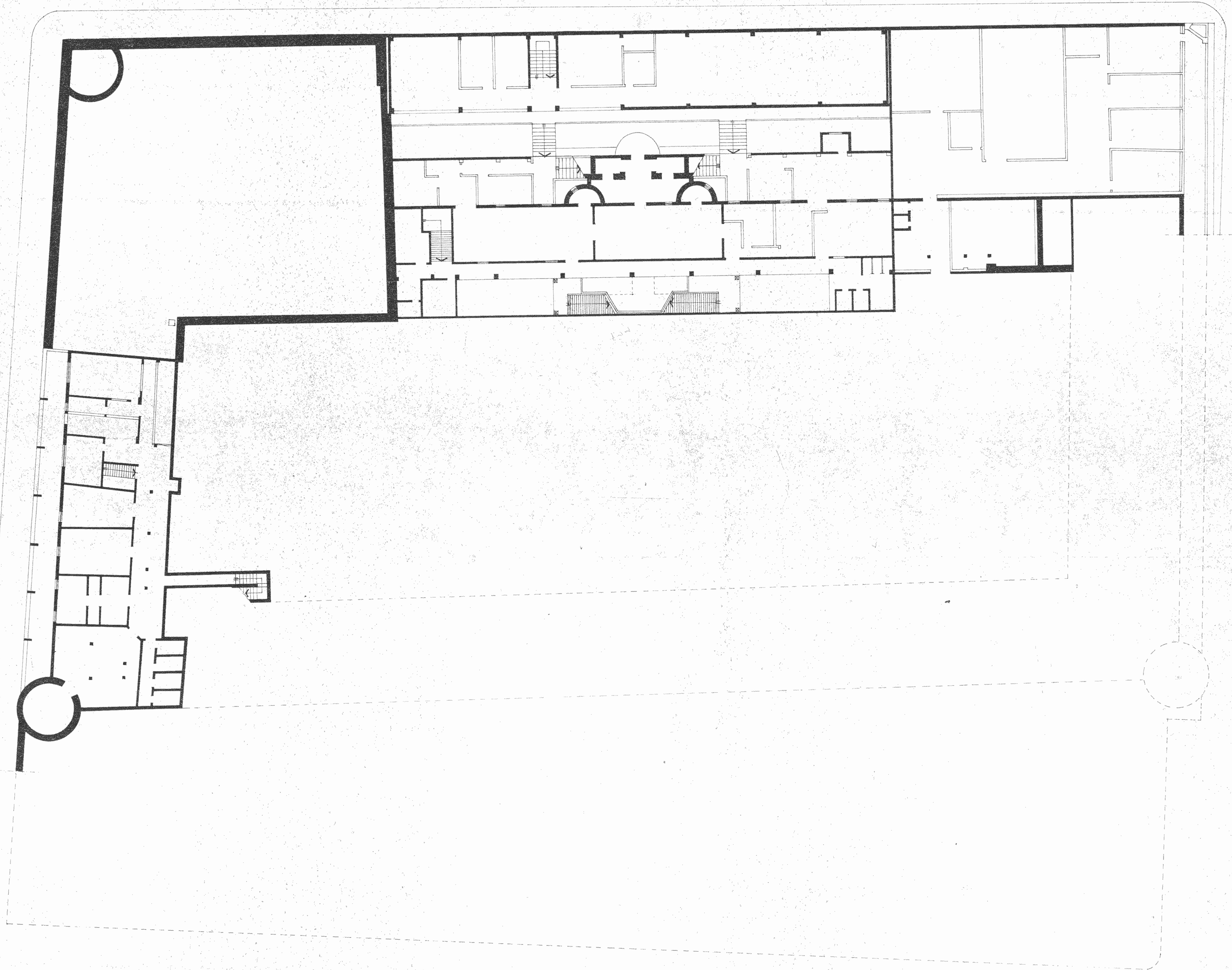
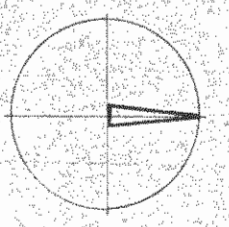

PROYECTO REGIONAL  
DE PATRIMONIO CULTURAL  
Y DESARROLLO PHUD/UNESCO  
CONTRIBUIDOR:  
Arch. DARKO PANDAKOVIC

PROYECTO COS/86/002-RLA/83/002  
MUSEO NACIONAL DE COSTA RICA  
**3A** Planta Nivel -m. 4 (-5.30)  
Estado actual Sc. 1:200



JU. '86

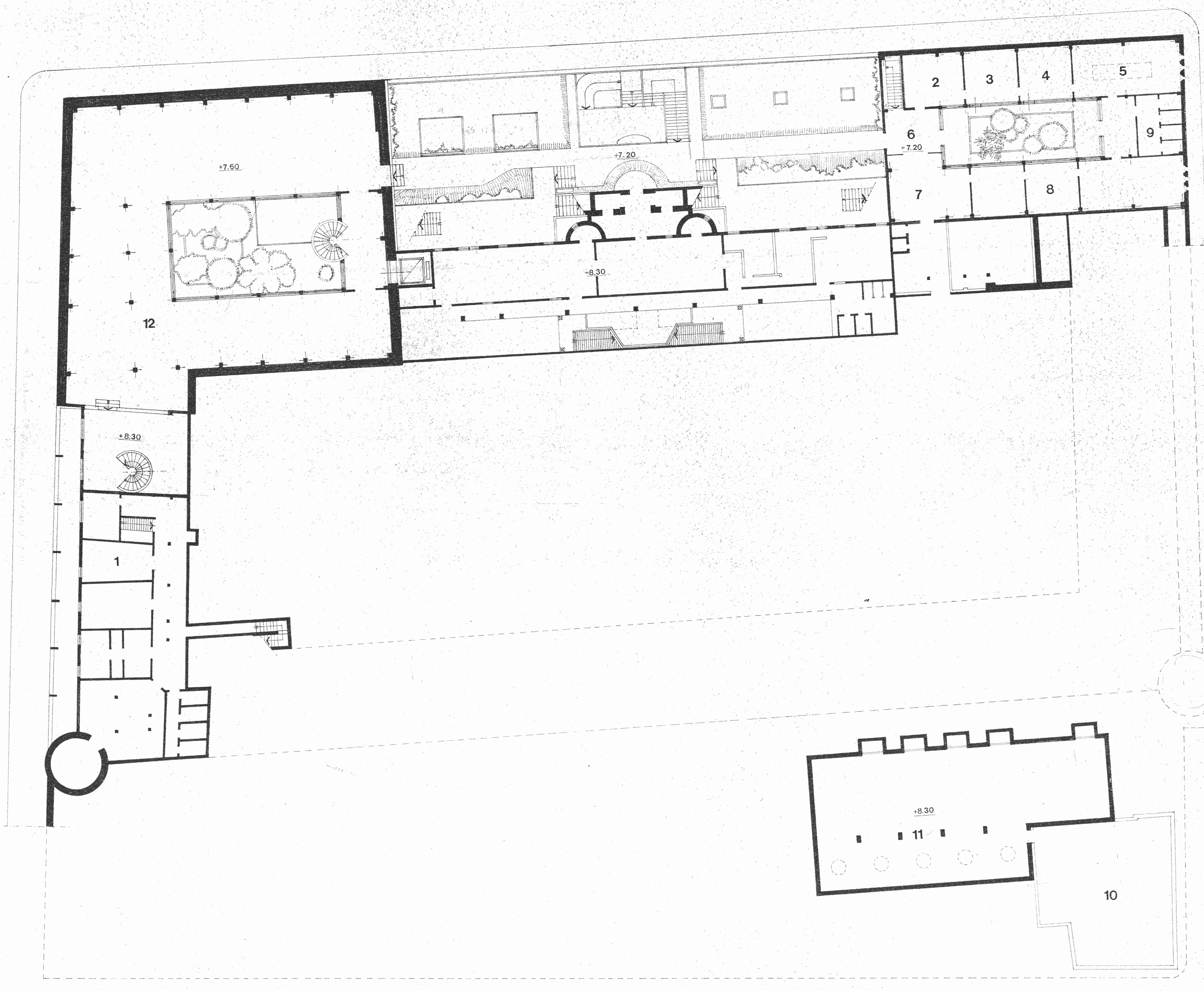
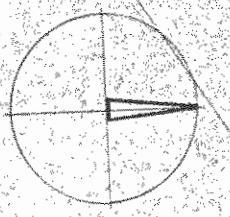

- 1. EXPOSICION DE ARTE SAGRADO
- 2. OFICINA
- 3. SUB-DIRECCION
- 4. DIRECCION
- 5. SALA DE LA JUNTA
- 6. INGRESO
- 7. SALA DE ESPERA
- 8. ADMINISTRACION
- 9. SERVICIOS HIGIENICOS
- 10. SOTANO DE LA CASA VIEJA - ALMACEN DE DEPOSITO DE RESTAURACION
- 11. LABORATORIOS DE CONSERVACION Y RESTAURACION
- 12. EXPOSICION DE CIENCIAS NATURALES



PROYECTO COS/86/002-RLA/83/002  
 MUSEO NACIONAL DE COSTA RICA  
**3B** Planta Nivel -m. 8.30  
 Proyecto Sc: 1:200



consultor:  
 Arch. DARKO PANDAKOVIC

JUL 86

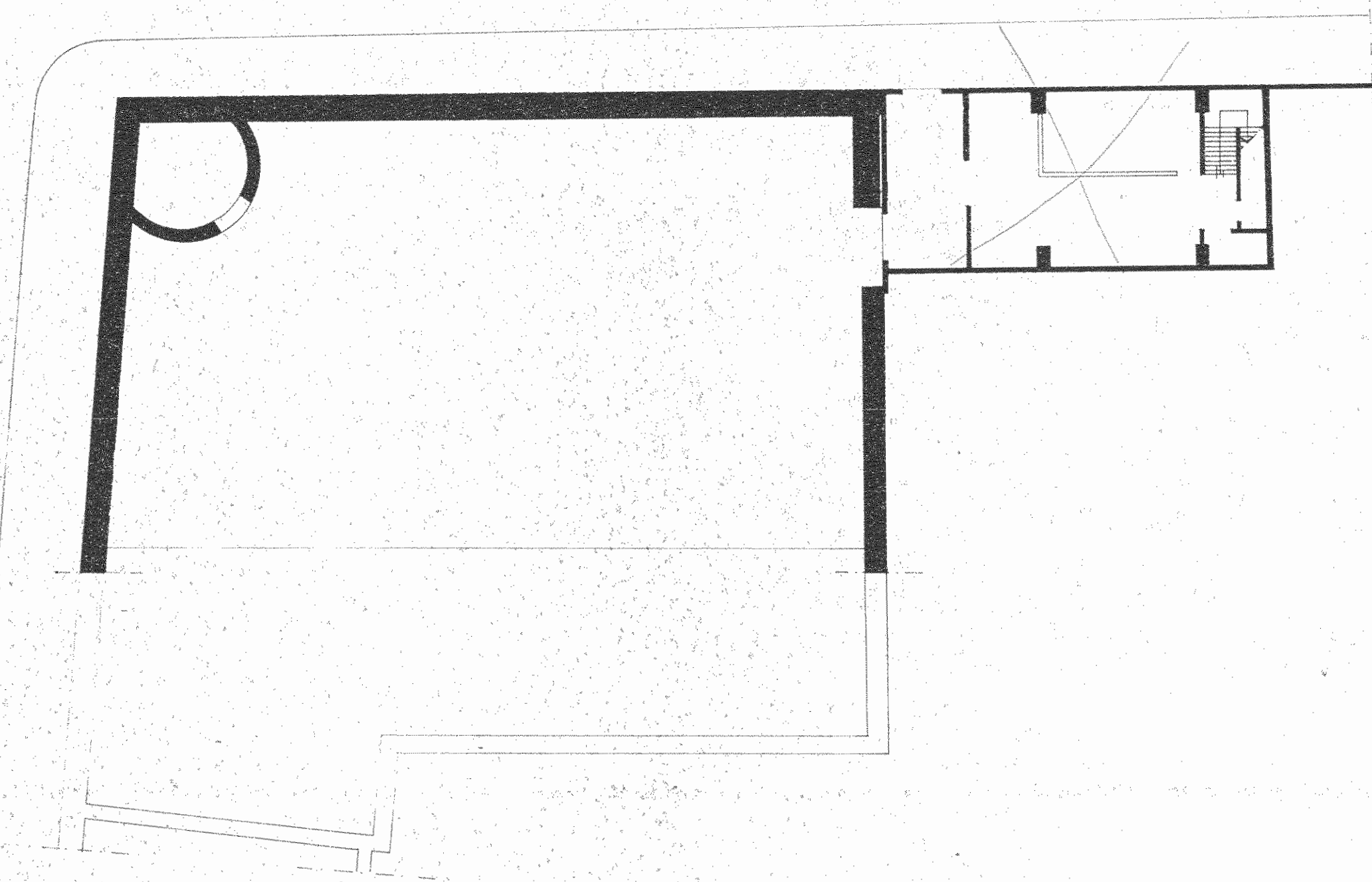
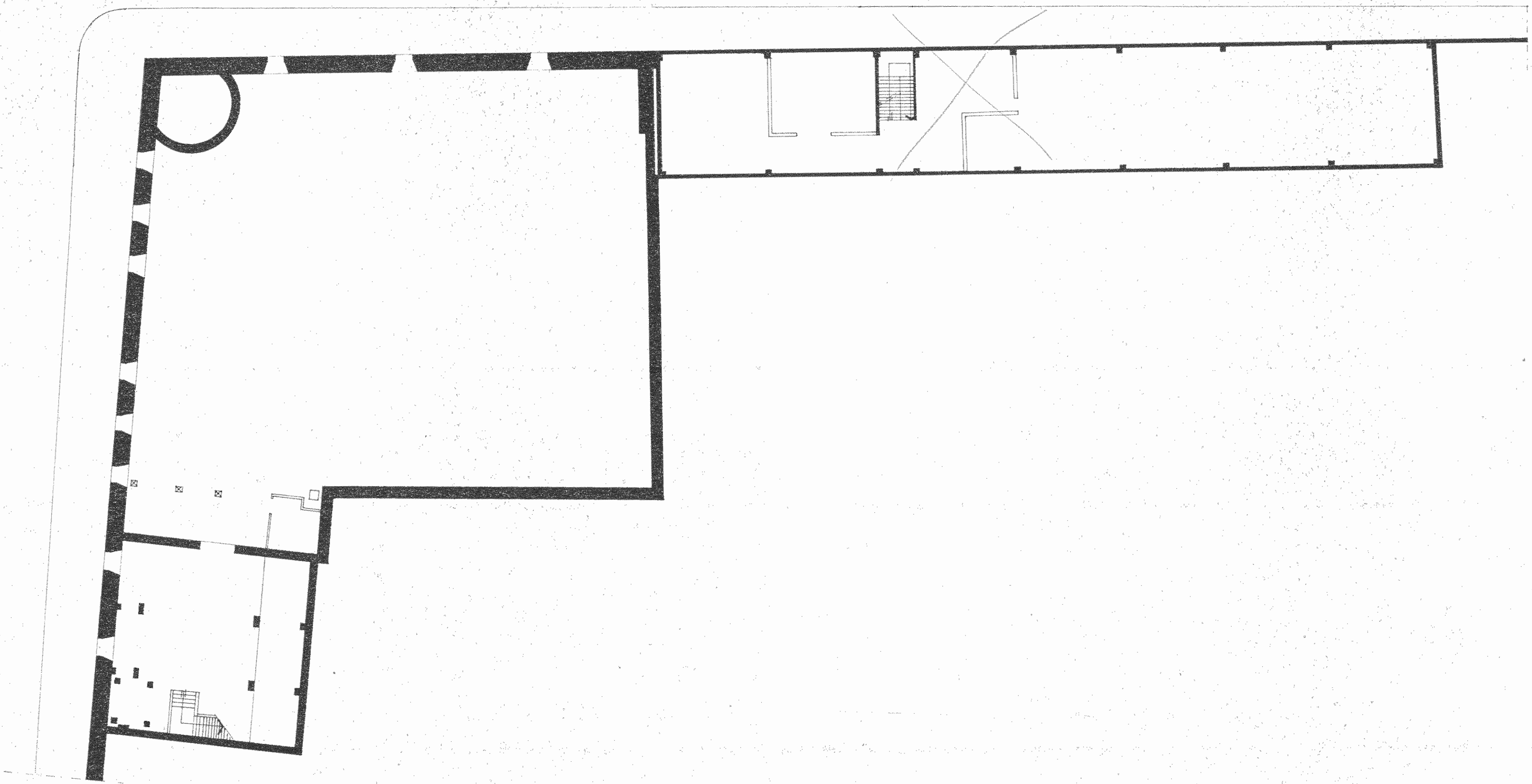
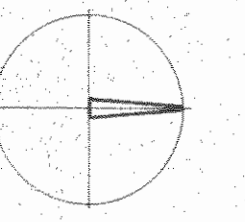

  
PROYECTO REGIONAL  
DE PATRIMONIO CULTURAL  
Y DESARROLLO PNUD/UNESCO  
Consultor  
Archt. DARKO PANDAKOVIC

PROYECTO COS/86/002-PLA/83/002  
MUSEO NACIONAL DE COSTA RICA

**4A** Planta Nivel -m. 8.30 y -m.11  
Estado Actual Sc. 1 : 200

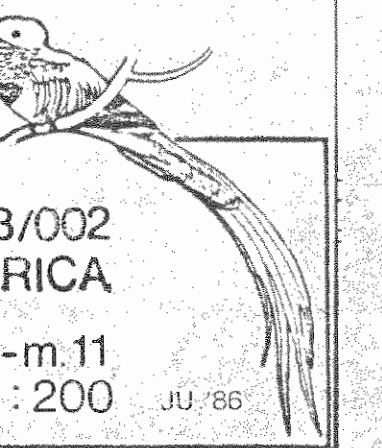

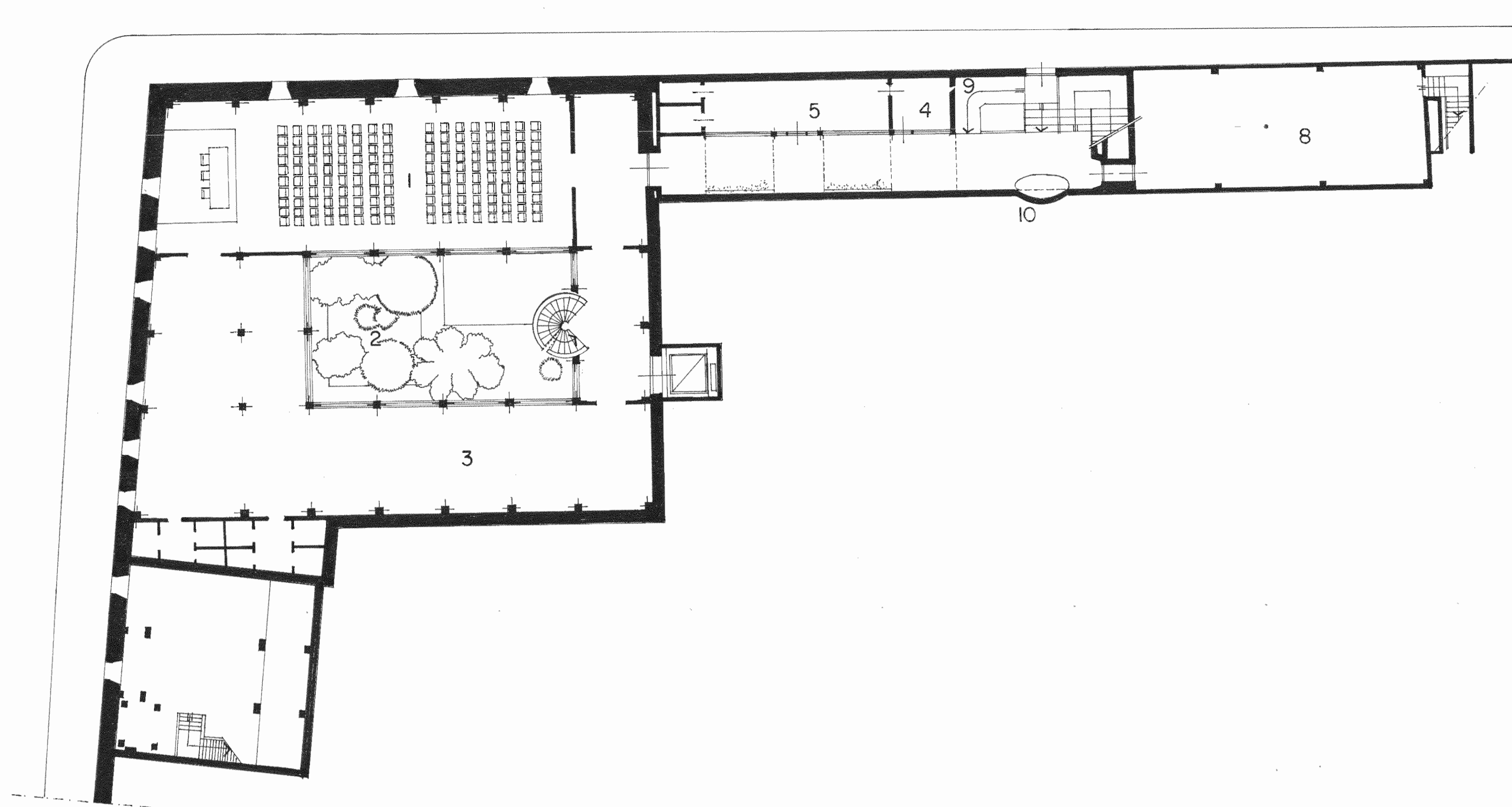
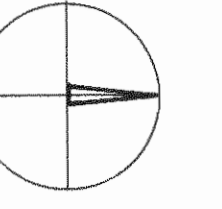

1. SALA CONFERENCIAS
2. JARDIN EN BAJO NIVEL
3. EXPOSICIONES TEMPORANEAS
4. DESPACHO DE BILLETES DE ADMISION
5. VENTA DE LIBROS, TARJETAS POSTALES SOUVENIRS ETC.
6. ALMACENES DE DEPOSITO
7. OFICINAS DE CATALOGACION
8. DEPARTAMENTO DEL REGISTRO
9. RAMPA PARA INVALIDOS
10. OBRA DE ARTE - FUENTE
11. DEPOSITO DE ARQUEOLOGIA
12. DEPOSITO DE CIENCIAS NATURALES

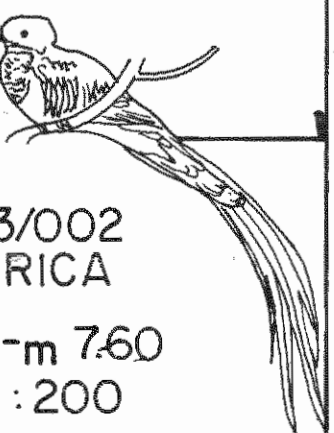
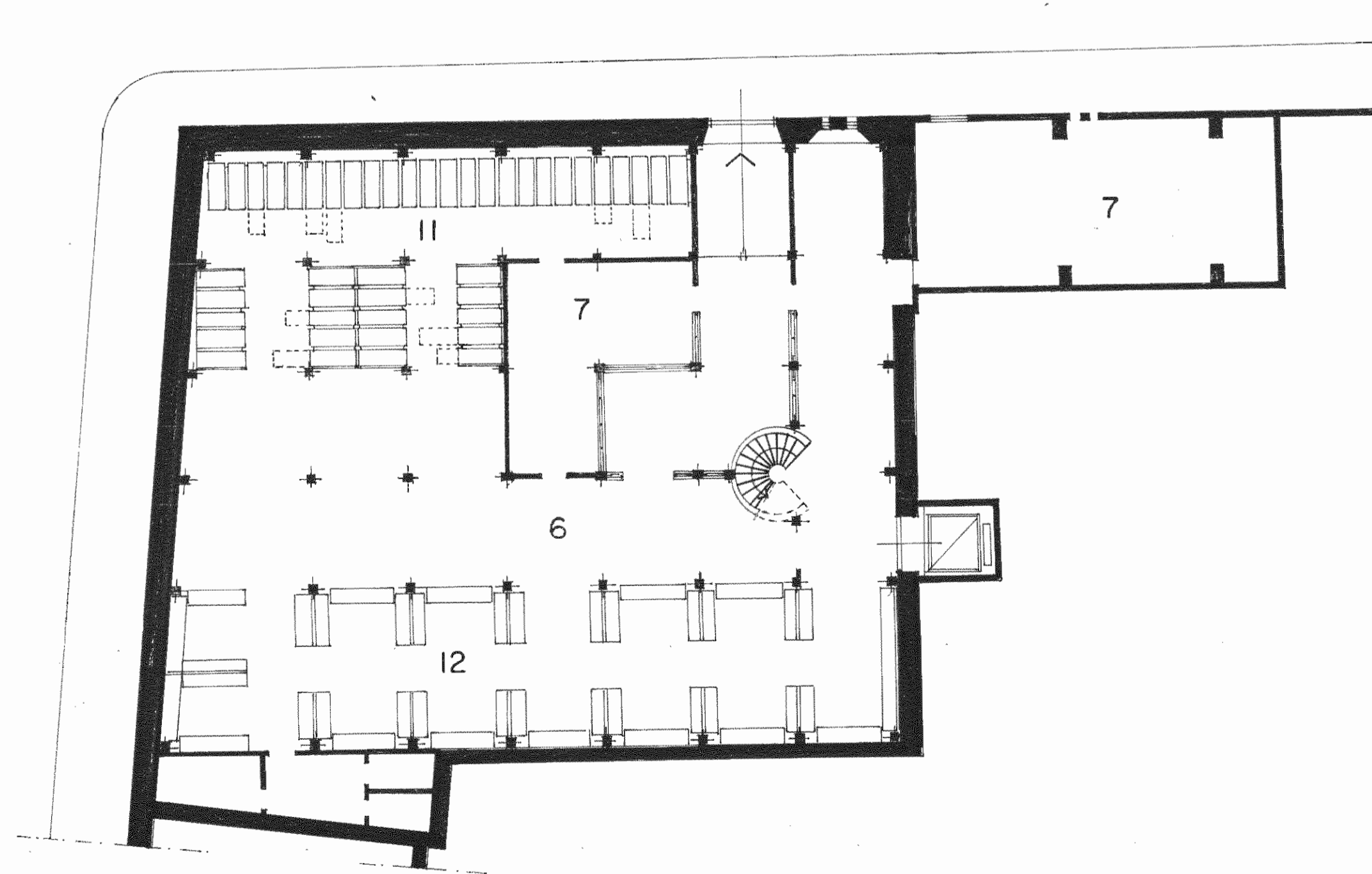

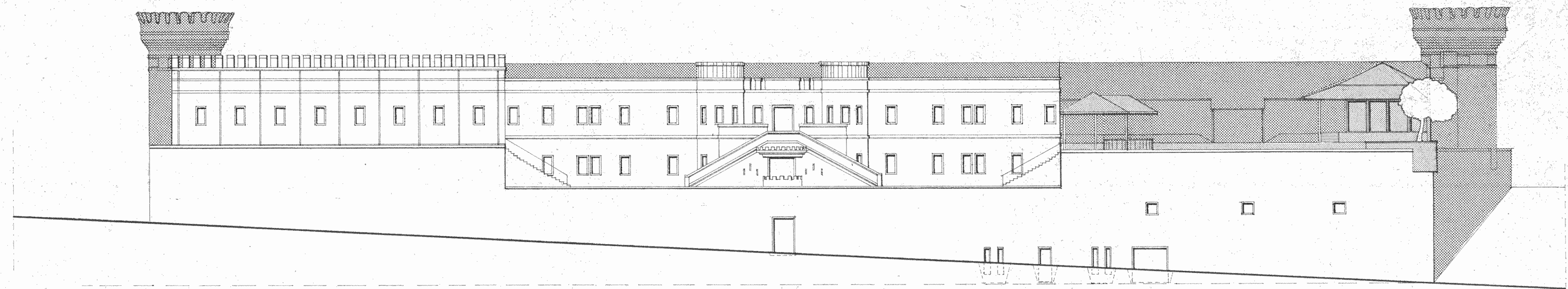
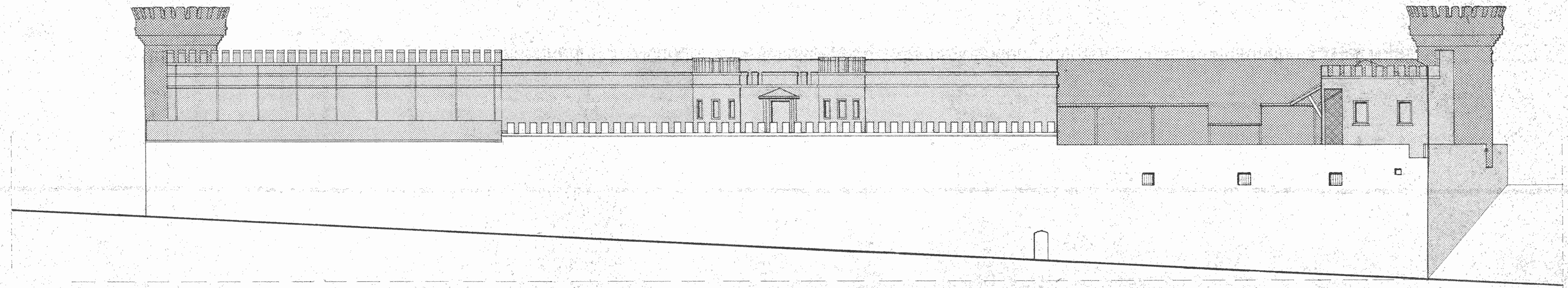



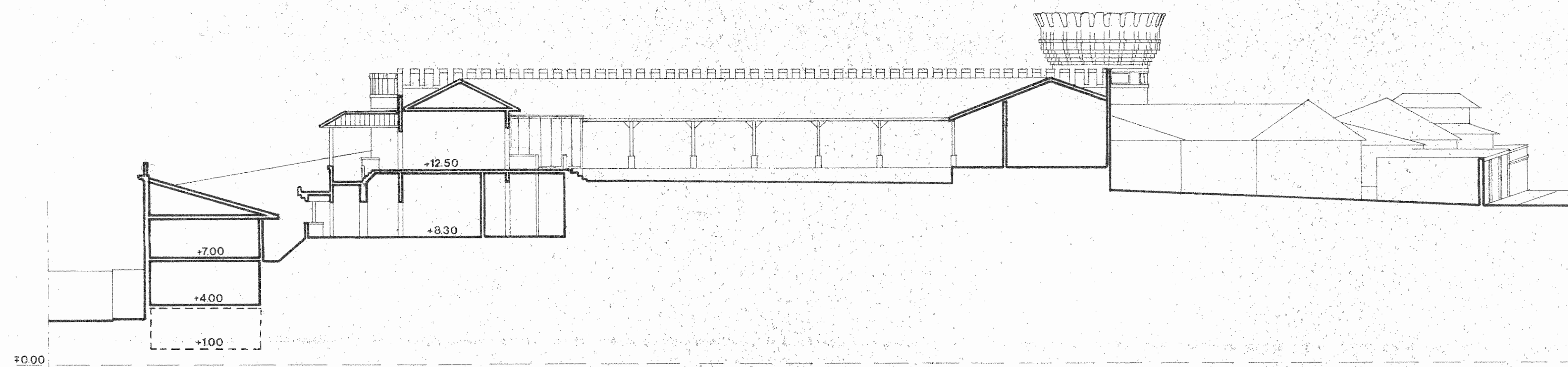

seccion A

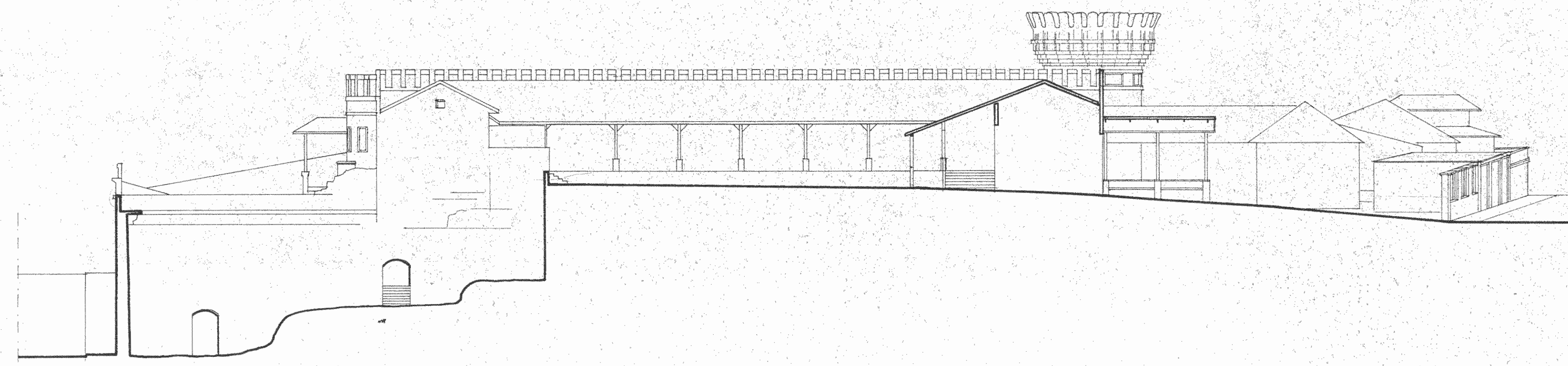

seccion B<sub>1</sub>

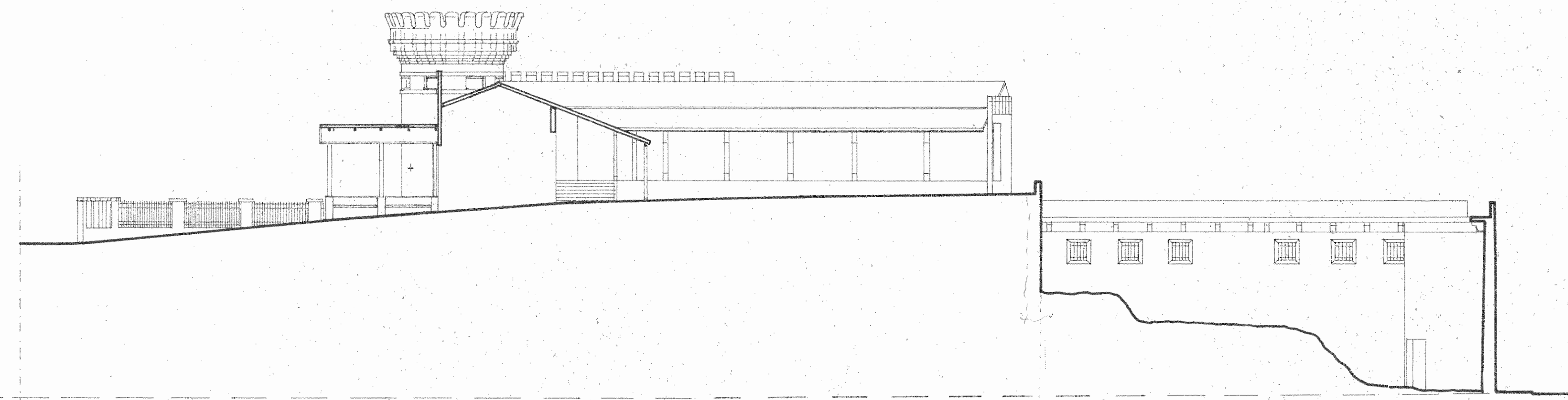

seccion B<sub>2</sub>



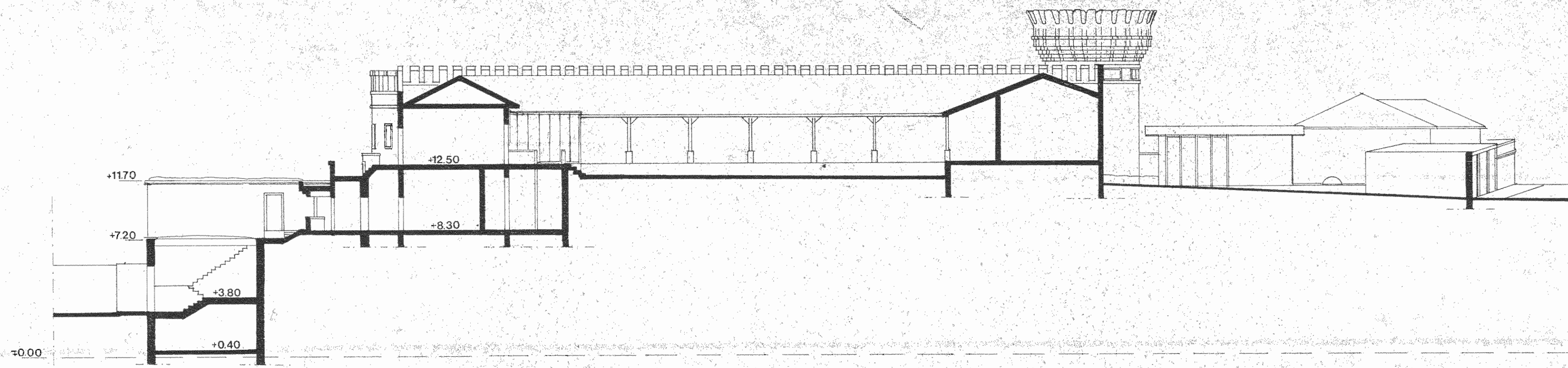

seccion A

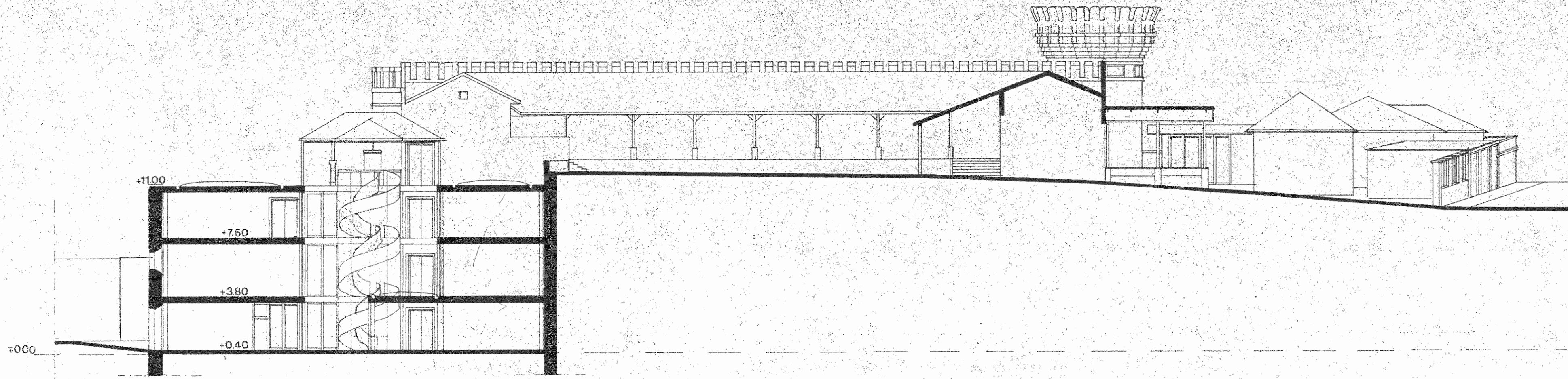

seccion B<sub>1</sub>

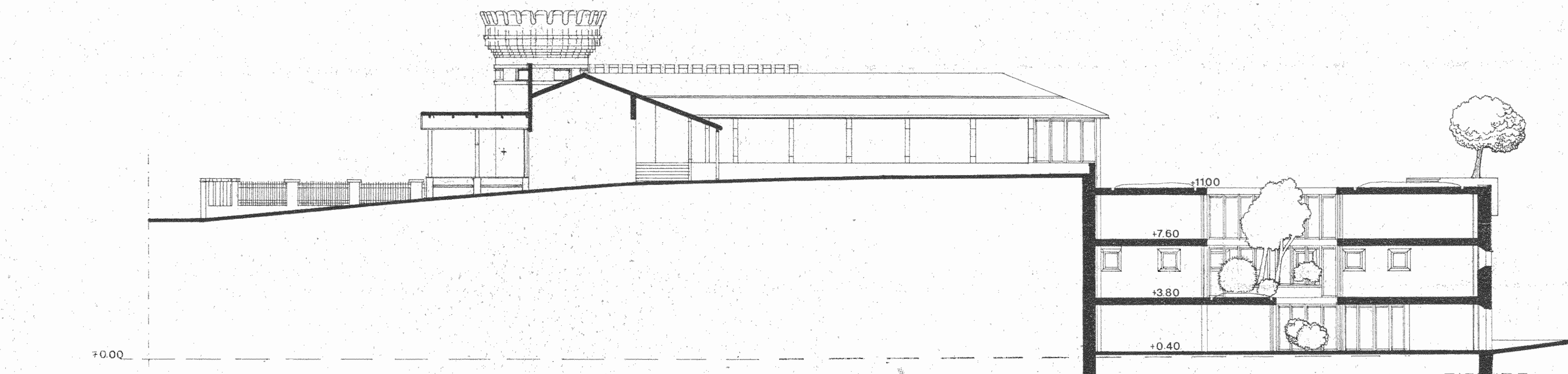

seccion B<sub>2</sub>



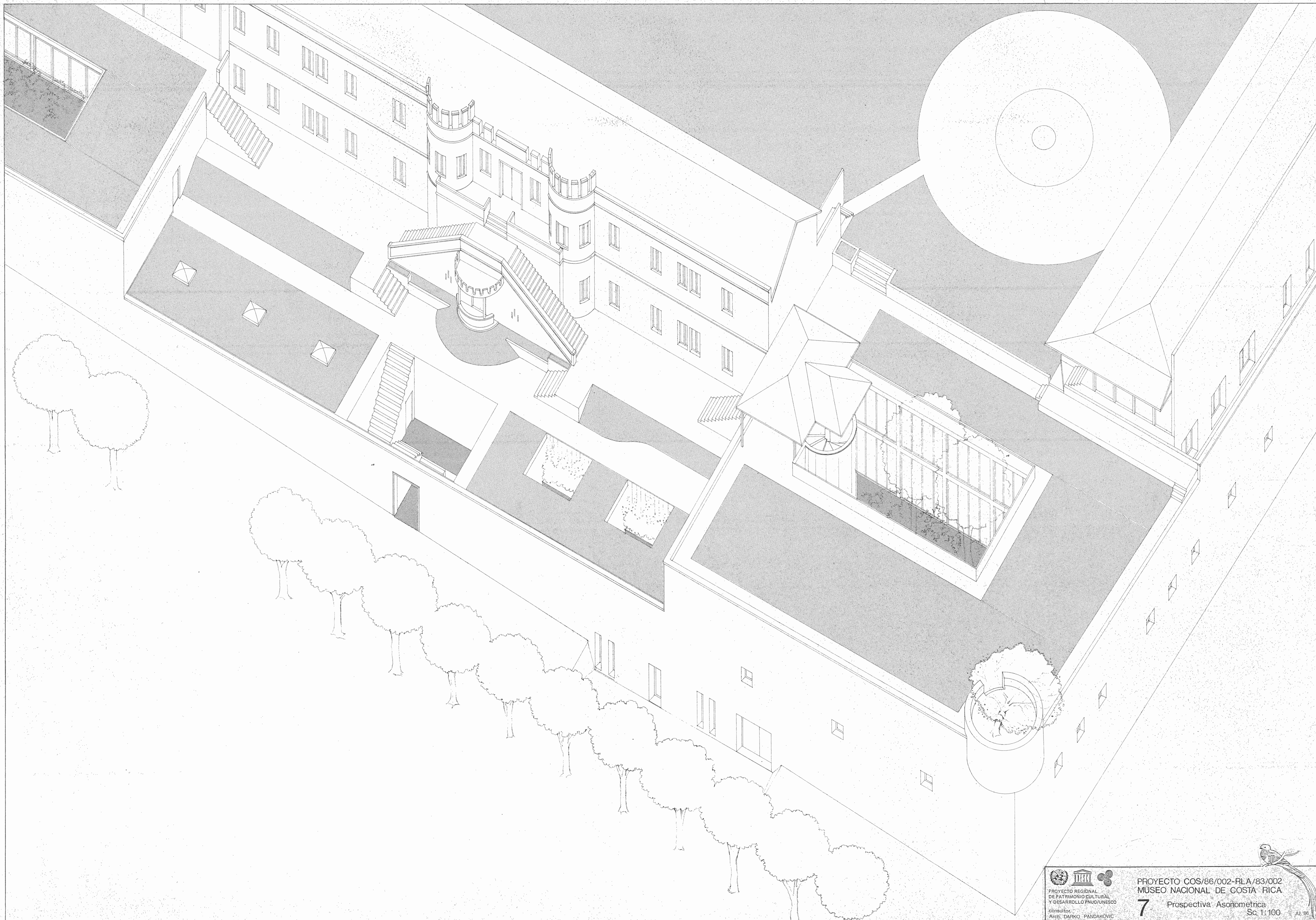

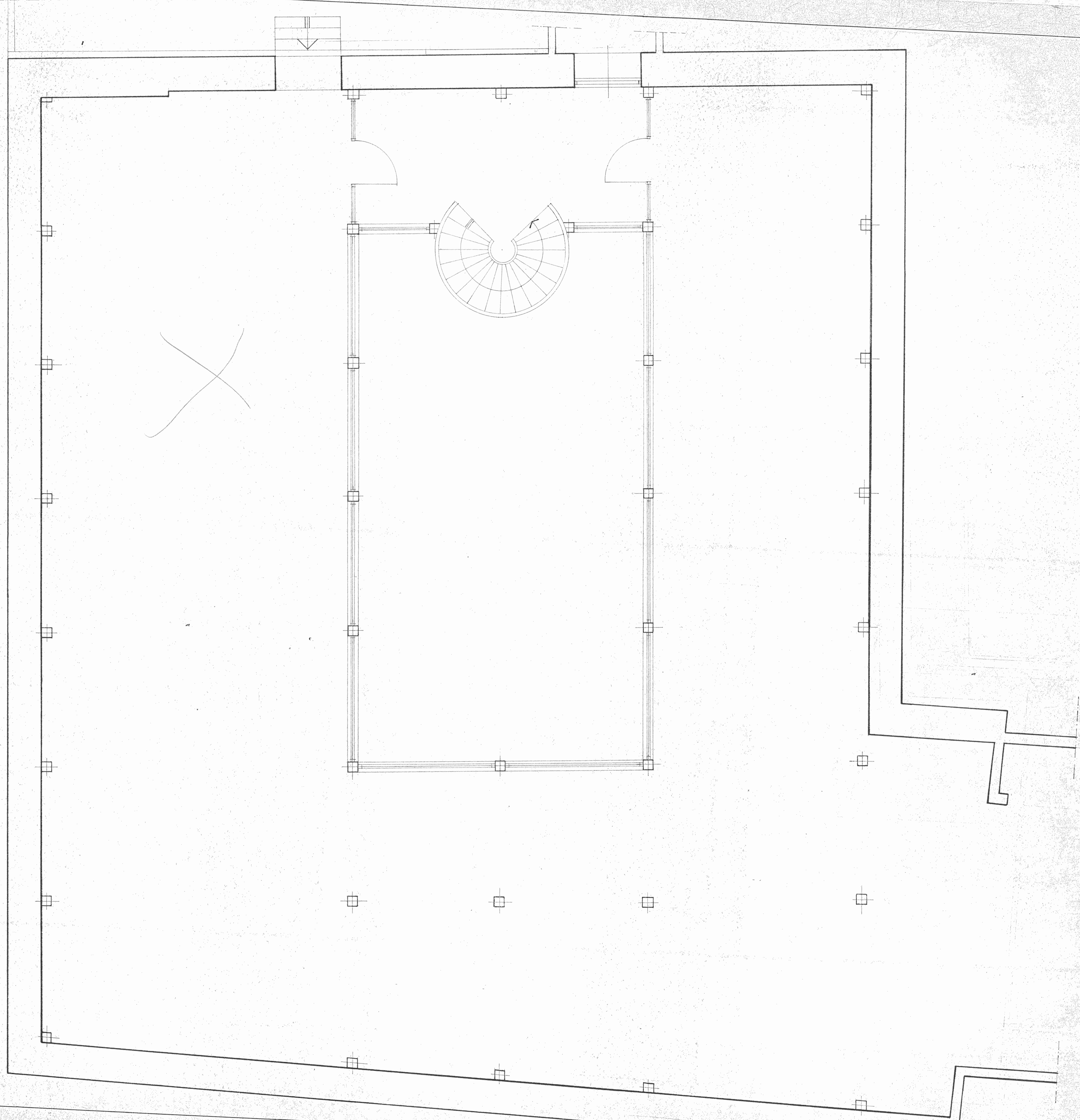
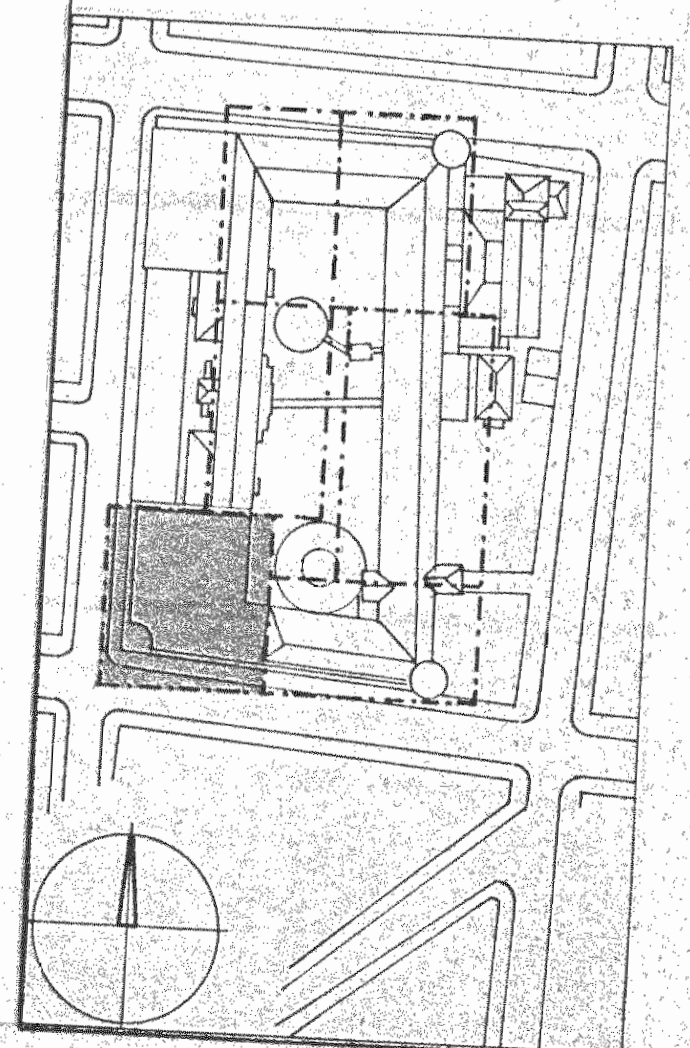

PROYECTO CCS/86/002-RLA/83/002  
MUSEO NACIONAL DE COSTA RICA  
Exposición de Ciencias Naturales  
9  
Esc. 1: 50

INSTITUTO NACIONAL DE PLANEACION Y DESARROLLO URBANO Y REGIONAL  
CONSULTOR: DAFRO PANDAYVIC

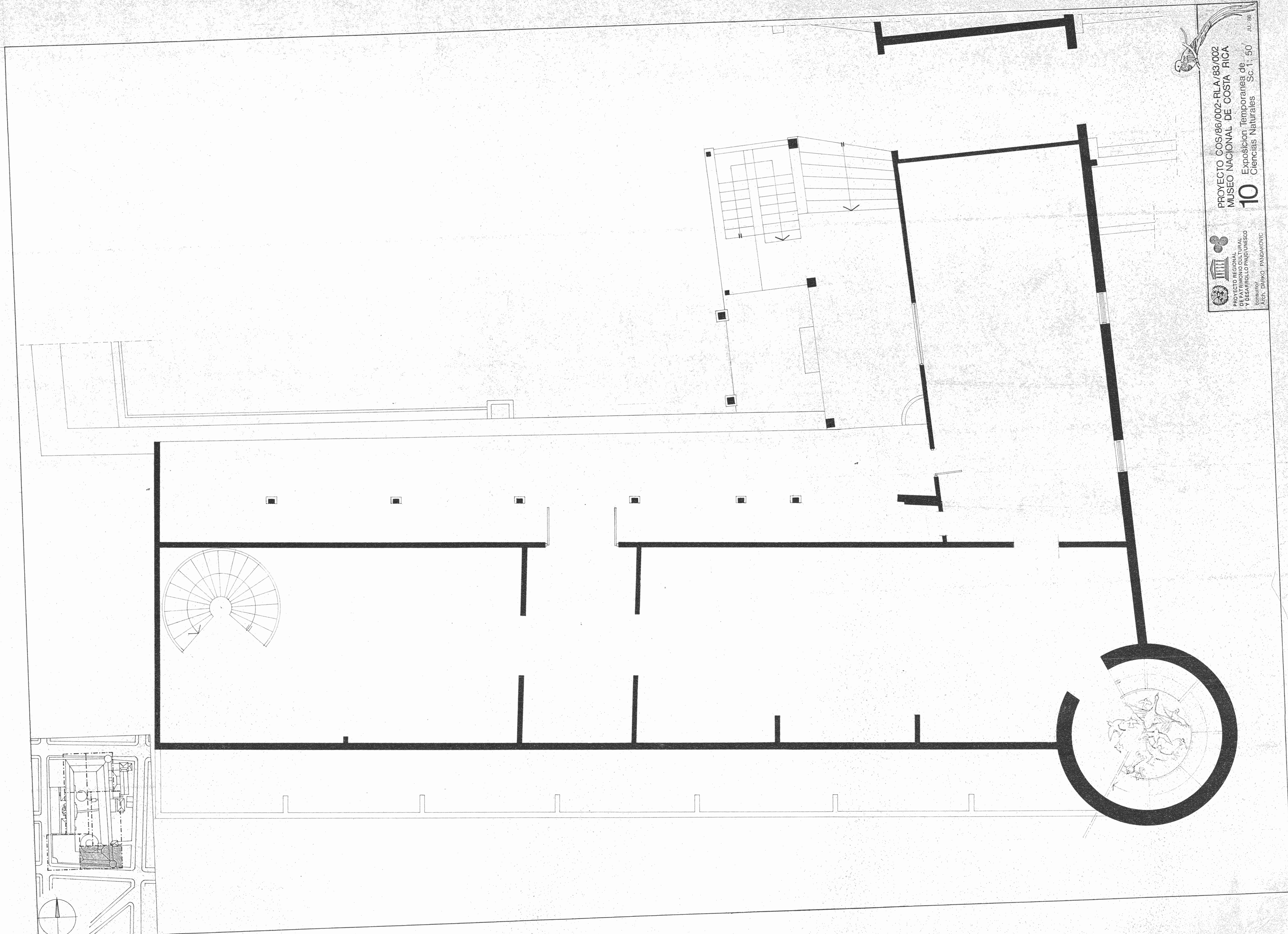

PROYECTO COS/86/002-RLA/83/002  
MUSEO NACIONAL DE COSTA RICA  
Exposición Temporanea de  
Ciencias Naturales Sc. 1.- 50  
JU 86

PROYECTO REGIONAL  
DE PATRIMONIO CULTURAL  
Y DESARROLLO PRODUCTIVO  
Consultor:  
ARCH. DARKO PINDAROVIC

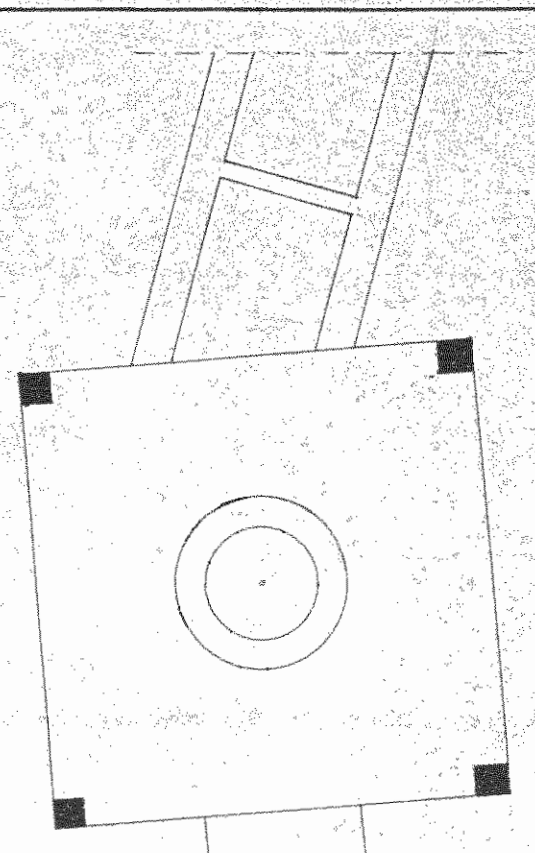
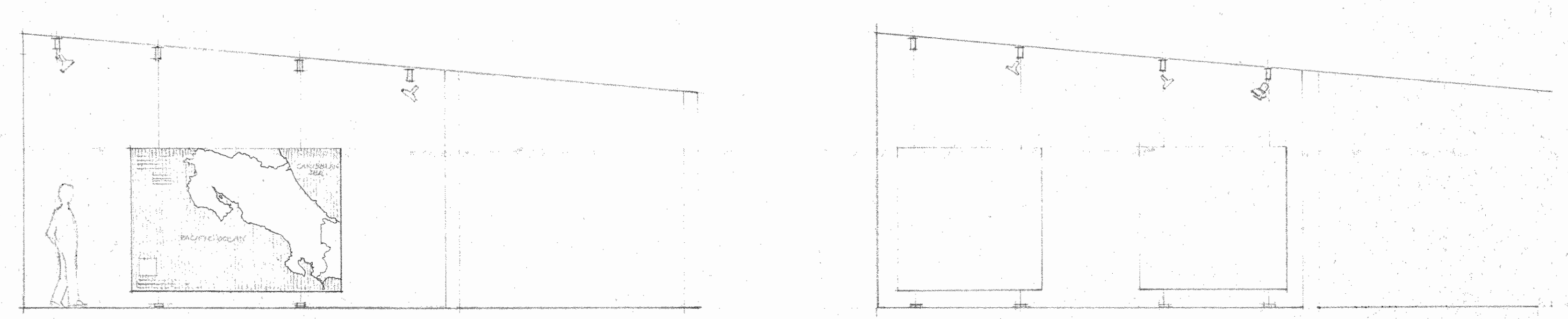
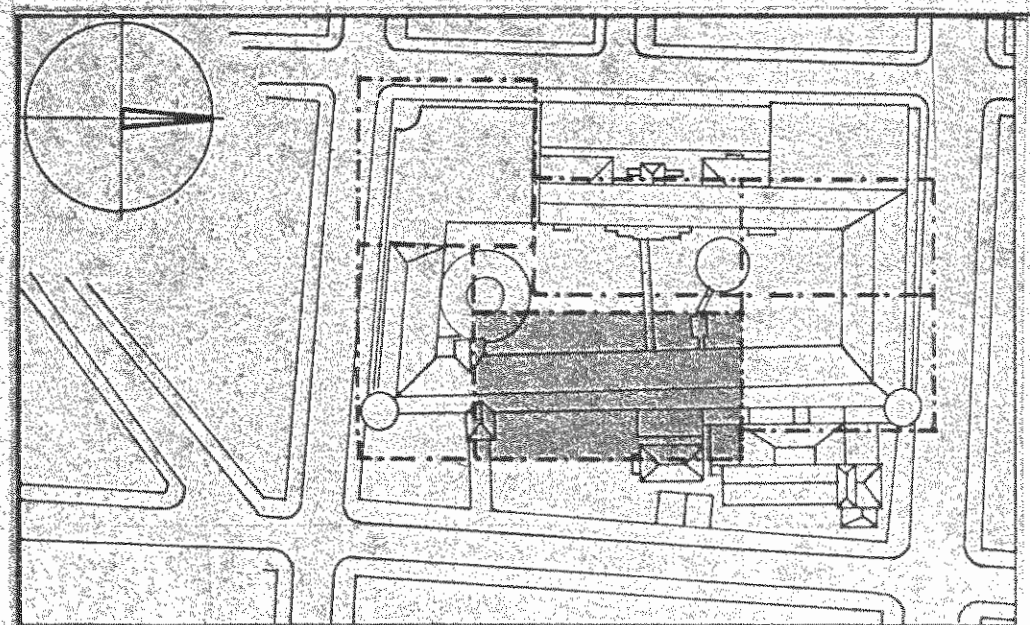

PROYECTO COS/86/002-RLA/83/002  
 MUSEO NACIONAL DE COSTA RICA  
 11 Exposición de Arqueología I  
 Sc. 1:50



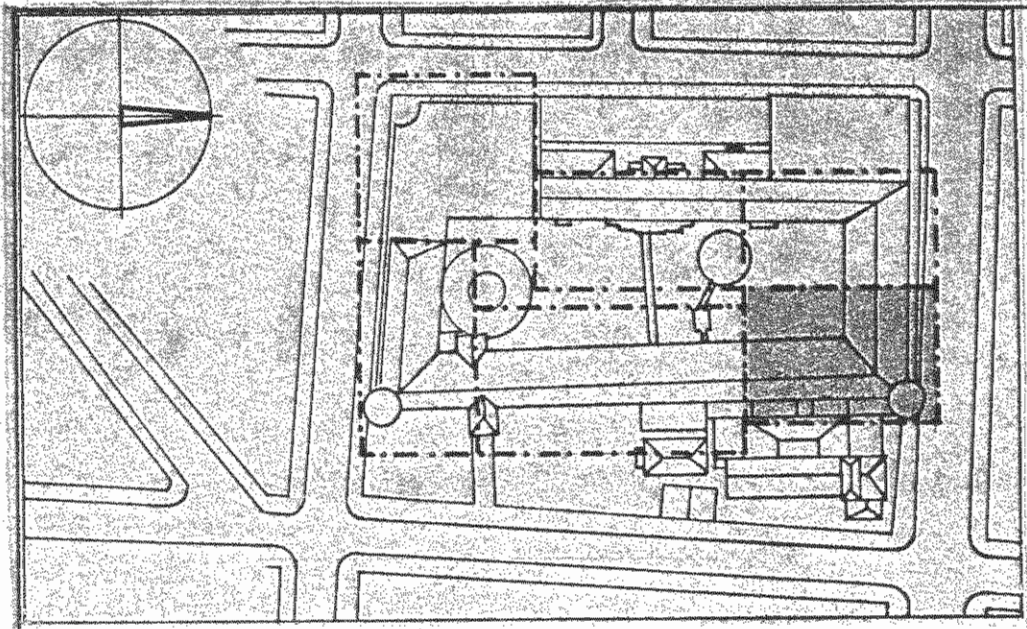

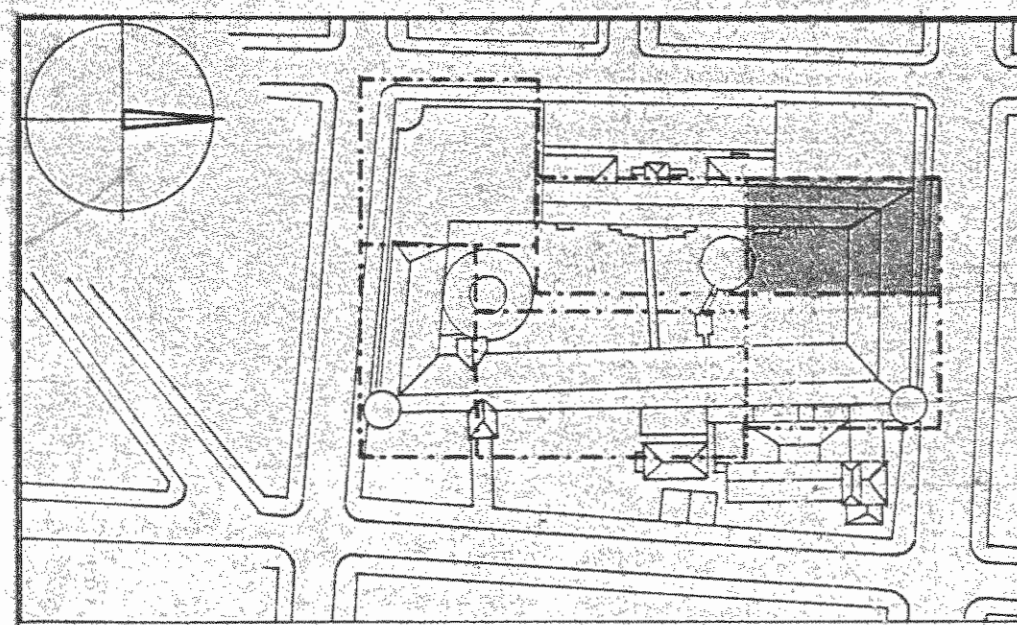

PROYECTO REGIONAL  
DE PATRIMONIO CULTURAL  
Y DESARROLLO PNUO/UNESCO  
consultor  
Arch. DARKO PANDAKOVIC

PROYECTO COS/86/002-RLA/83/002  
MUSEO NACIONAL DE COSTA RICA  
13 Exposición de Historia  
Sc. 1:50 Jul 86

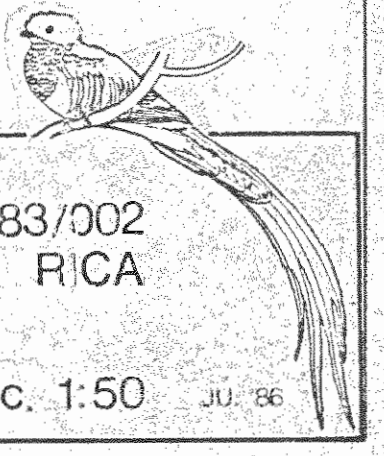



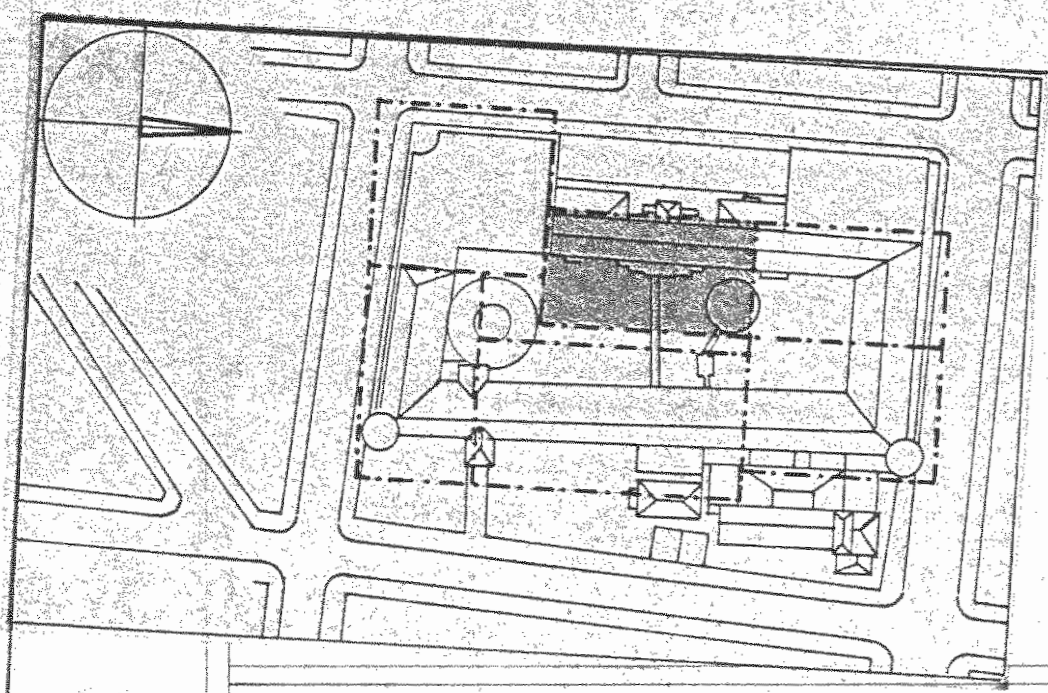

5,4  
4,77  
1,92

