

PROYECTO: PROPUESTA DE RESTAURACION PARA EL EDIFICIO ESTE DEL LICEO DE COSTA RICA
"CERTAMEN SALVEMOS NUESTRO PATRIMONIO HISTORICO ARQUITECTONICO"
PROPIETARIO: MINISTERIO DE CULTURA Y JUVENTUD
LICEO DE COSTA RICA

PROPUESTA:



Planeamiento - Diseño e Inspección
 Tel. (506) 2201-5595 Fax. (506) 2201-5669 Apdo. 13686-1000 S.J
 Email. consulta@summaconsultores.co.cr

INDICE GENERAL DE LAMINAS

ARQUITECTONICAS EDIFICIO ESTE ESTADO ACTUAL

- A-01 PLANTA ARQUITECTONICA PRIMER NIVEL ACTUAL EDIFICIO ESTE
- A-02 PLANTA ARQUITECTONICA DE PISOS ACTUAL EDIFICIO ESTE
- A-03 PLANTA ARQUITECTONICA DE CIELOS ACTUAL EDIFICIO ESTE
- A-04 ELEVACIONES NORTE Y SUR ACTUALES EDIFICIO ESTE
- A-05 ELEVACIONES ESTE Y OESTE ACTUALES EDIFICIO ESTE
- A-06 CORTE POR A-A, CORTE POR B-B Y CORTE POR C-C EDIFICIO ESTE ACTUAL
- A-07 CORTE POR D-D, CORTE POR E-E

CONSIGNACION DE DAÑOS EDIFICIO ESTE



- A-08 CONSIGNACION DE DAÑOS GENERAL DEL ACTUAL EDIFICIO ESTE
- A-09 CONSIGNACION DE DAÑOS ELEVACIONES ESTE Y OESTE ACTUALES EDIFICIO ESTE
- A-10 CONSIGNACION DE DAÑOS ELEVACIONES NORTE Y SUR ACTUALES EDIFICIO ESTE
- A-11 REGISTRO FOTOGRAFICO DE DAÑOS GENERALES
- A-12 CONSIGNACION DE DAÑOS CORTE POR A-A, CORTE POR B-B Y CORTE POR C-C EDIFICIO ESTE ACTUAL
- A-13 CONSIGNACION DE DAÑOS CORTE POR D-D, CORTE POR E-E
- A-14 PLANTA DE TECHOS ACTUAL Y A DEMOLER

PROPUESTA DE DISEÑO EDIFICIO ESTE

- A-15 PLANTA ARQUITECTONICA PRIMER NIVEL PROPUESTA PARA EDIFICIO ESTE
- A-16 PLANTA ARQUITECTONICA SEGUNDO NIVEL PROPUESTA PARA EDIFICIO ESTE
- A-17 ELEVACION ESTE Y OESTE PROPUESTA
- A-18 ELEVACION NORTE Y SUR PROPUESTA
- A-19 PLANTA DE TECHOS PROPUESTA
- A-20 CORTES POR A-A Y B-B PROPUESTA PARA EDIFICIO ESTE
- A-21 CORTES POR C-C Y D-D PROPUESTA PARA EDIFICIO ESTE
- A-22 CORTES POR E-E PROPUESTA PARA EDIFICIO ESTE
- A-23 DETALLES ARQUITECTONICOS



PERSPECTIVA RESTAURADA DEL EDIFICIO ESTE

		No. DE PERMISO	
MOD.	DESCRIPCION	FECHA	DIBUJO
MODIFICACIONES			
#	DESCRIPCION	FECHA	DIBUJO
APROBACION DE LA COMISION REVISORA DE PERMISOS DE CONSTRUCCION			
PROYECTO PROPUESTA DE RESTAURACION PARA EL EDIFICIO ESTE DEL LICEO DE COSTA RICA "CERTAMEN SALVEMOS NUESTRO PATRIMONIO HISTORICO ARQUITECTONICO" MINISTERIO DE CULTURA Y JUVENTUD			
PROPIETARIO LICEO DE COSTA RICA 			
PROVINCIA	CANTON	DISTRITO	
SAN JOSE	SAN JOSE	CATEDRAL	
 Planeamiento - Diseño e Inspección Tel. (506) 2201-5595 Fax. (506) 2201-5669 Apdo. 13686-1000 S.J Email. consulta@summaconsultores.co.cr			
PROFESIONALES EN DISEÑO: ARQ. ESTEBAN SANDI ROJAS A-10935			
DIBUJO POR COMPUTADORA SISTEMA AUTOCAD OPERADOR: LUIS ANGEL MOYA, JASON ARAYA, MÓNICA QUIRÓS			
PROFESIONAL RESPONSABLE EN DISEÑO: NOMBRE: ARQ. ESTEBAN SANDI ROJAS FIRMA: _____ N° A-10935			
PROFESIONAL RESPONSABLE DIRECCION TECNICA: NOMBRE: _____ FIRMA: _____ N° _____			
INFORMACION DEL REGISTRO PUBLICO: PROPIETARIO: N° CATASTRO: CITAS:			
CONTENIDO			
FORMATO: ANSI D	FECHA DE IMPRESION: 14/07/2010		
ARCHIVO: G:\02.dwg			
PROYECTO No:	FECHA:	LAMINA:	
INS-128	JULIO 2010	LCR	
EL CONTENIDO DE ESTOS PLANOS CONSTRUCTIVOS ES PROPIEDAD INTELECTUAL DE LA FIRMA SUMMA DESIGN MANAGEMENT S.A. SU REPRODUCCION TOTAL O PARCIAL POR CUALQUIER MEDIO DE INCLUYENDO PROTEGIDA POR EL ARTICULO 10 DEL REGLAMENTO PARA LA CONTRATACION DE SERVICIOS DE CONSULTORIA DEL COLEGIO TESORERO DE INGENIEROS Y ARQUITECTOS DE COSTA RICA Y LAS LEYES NACIONALES E INTERNACIONALES QUE REGULAN LA MATERIA. ES NECESARIO POR LO TANTO LA AUTORIZACION PREVIA PARA HACER USO DE CUALQUIERA DE SUS PARTES.			

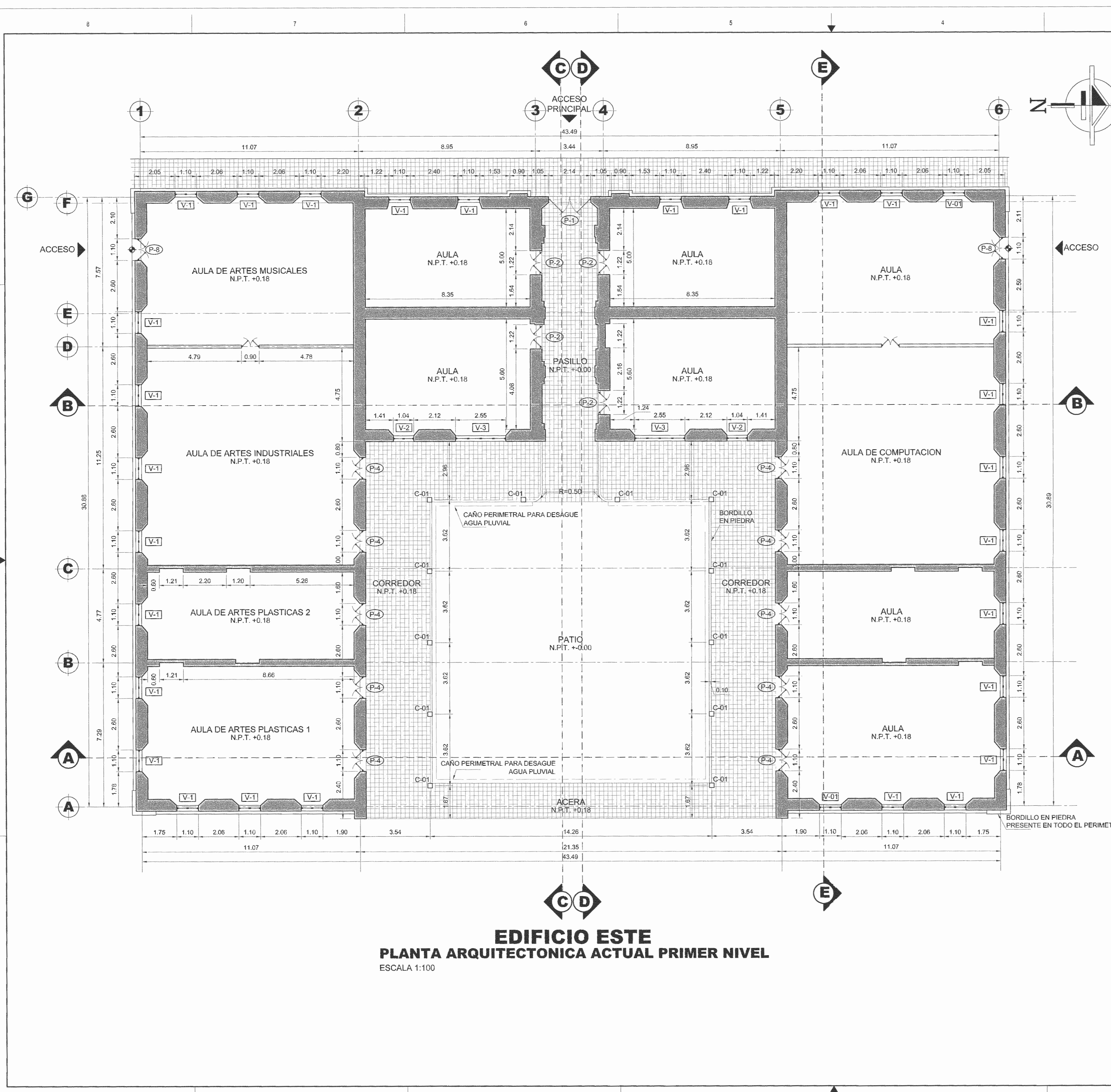

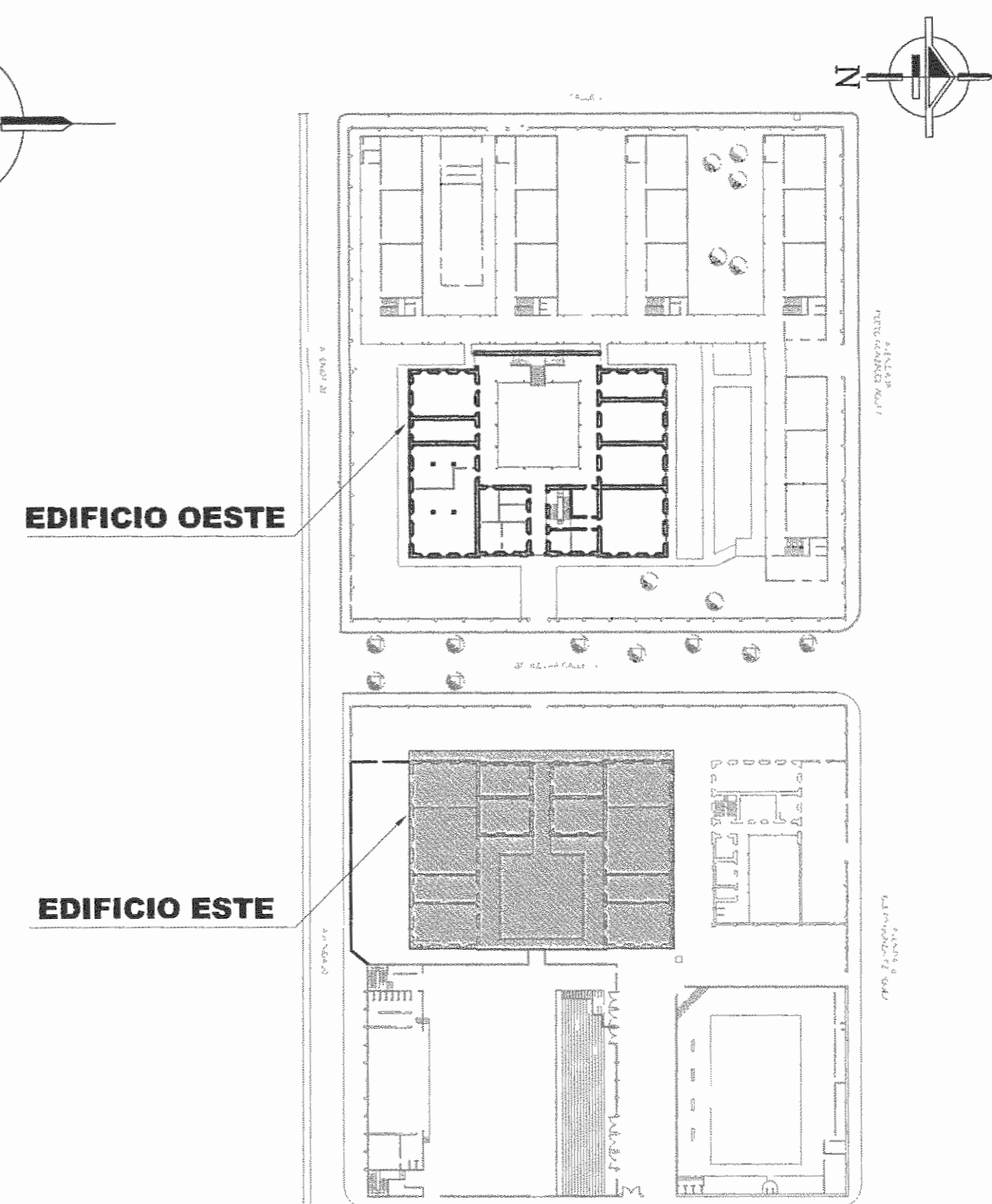

EDIFICIO ESTE
PLANTA ARQUITECTONICA ACTUAL PRIMER NIVEL
 ESCALA 1:100



PLANTA DE UBICACION
 ESCALA 1:1000

TABLA DE TIPOLOGIA DE PUERTAS				
NOMENCLATURA	CANTIDAD	DESCRIPCION	TAMARO DE LA PUERTA ANCHO x ALTURA	DETALLES
P-1	1	PUERTA DE ACCESO PRINCIPAL	2.00 x 2.95	CUERPO EN MADERA SOLIDA CON DETALLE SUPERIOR EN HIERRO FORJADO
P-2	4	PUERTA DE ACCESO A AULAS	1.10 x 3.00	PUERTA DE MADERA SOLIDA
P-4	10	PUERTA DE ACCESO A AULAS	1.10 x 3.05	PUERTA DE MADERA CON VIDRIO
P-8	2	PUERTA DE ACCESO A AULAS	1.10 x 3.33	PUERTA DE MADERA SOLIDA ACCESO DESDE EL EXTERIOR

TABLA DE TIPOLOGIA DE VENTANAS				
NOMENCLATURA	CANTIDAD	DESCRIPCION	TAMARO DE LA VENTANA ANCHO x ALTURA	DETALLES
V-1	30	VENTANA EN FACHADAS NORTE, SUR, ESTE Y OESTE	1.10 x 2.07	DETALLE SUPERIOR: ROSETON DE CONCRETO
V-2	2	VENTANA EN FACHADA ESTE	1.10 x 2.40	VENTANA RECTANGULAR
V-3	2	VENTANA EN FACHADA ESTE	2.53 x 2.40	VENTANA RECTANGULAR

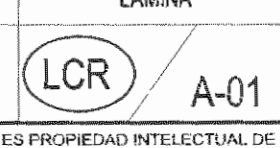
No. DE PERMISO	
MOD.	DESCRIPCION
MODIFICACIONES	
REV.	DESCRIPCION
APROBACION DE LA COMISION REVISORA DE PERMISOS DE CONSTRUCCION	
PROYECTO	
PROPUESTA DE RESTAURACION PARA LOS EDIFICIOS ESTE Y OESTE DEL LICEO DE COSTA RICA "CERTAMEN SALVEMOS NUESTRO PATRIMONIO HISTORICO ARQUITECTONICO" MINISTERIO DE CULTURA Y JUVENTUD	
PROPIETARIO	
LICEO DE COSTA RICA 	
PROVINCIA	CANTON
SAN JOSE	SAN JOSE
DISTRITO CATEGRAL	
 Planeamiento - Diseño e Instalacion Tel. (506) 2201-5595 Fax. (506) 2201-5693 Apdo. 13666-1000 S.J. Email: consulta@summaconsultores.com	
PROFESIONALES EN DISEÑO:	
ARO. ESTEBAN SANDI ROJAS	A-10935
DISEÑO POR COMPUTADORA SISTEMA AUTOCAD	
OPERADOR: LUIS ANGEL MOYA, JASON ARAYA, MONICA GURROS	
PROFESIONAL RESPONSABLE EN DISEÑO:	
NOMBRE: <i>Aro. Esteban Sandi Rojas</i>	
FIRMA: <i>[Firma]</i>	N° <i>A-10935</i>
PROFESIONAL RESPONSABLE DIRECCION TECNICA:	
NOMBRE:	
FIRMA:	N°
INFORMACION DEL REGISTRO PUBLICO:	
PROPIETARIO:	
N° CATASTRO:	
CITAS:	
CONTENIDO	
EDIFICIO ESTE PLANTA ARQUITECTONICA ACTUAL PRIMER NIVEL	
FORMATO: ANSI D	FECHA DE IMPRESION: 05/04/2010
ARCHIVO: H:_Edificios\Edif. Planta Actual Primer Nivel.dwg	
PROYECTO No:	FECHA:
INS-128	JULIO 2,010
	
<small>EL CONTENIDO DE ESTOS PLANOS CONSTRUCTIVOS ES PROPIEDAD INTELECTUAL DE LA FIRMA SUMMA DESIGN MANAGEMENT S.A. SU REPRODUCCION TOTAL O PARCIAL POR CUALQUIER MEDIO DE ENCUENTRA PROTEGIDA POR EL ARTÍCULO No. 1 DEL REGLAMENTO PARA LA CONTRATACION DE SERVICIOS DE CONSULTORIA DEL COLLEJO FEDERATIVO DE INGENIEROS Y ARQUITECTOS DE COSTA RICA Y LAS LEYES NACIONALES E INTERNACIONALES QUE REGULAN LA MATERIA. ES NECESARIO POR LO TANTO LA AUTORIZACION PREVIA PARA HACER USO DE CUALQUIERA DE SUS PARTES.</small>	

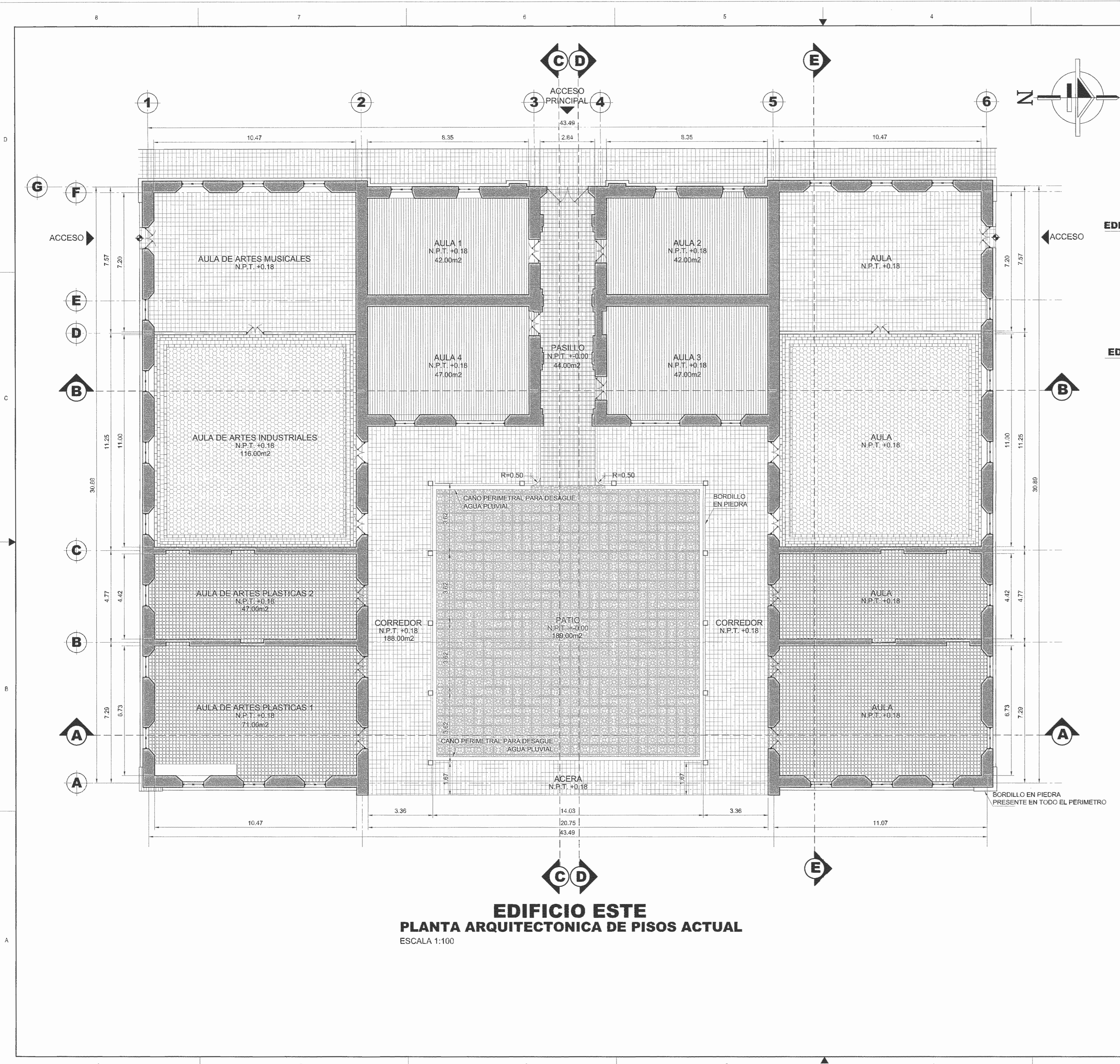

EDIFICIO ESTE
PLANTA ARQUITECTONICA DE PISOS ACTUAL
 ESCALA 1:100

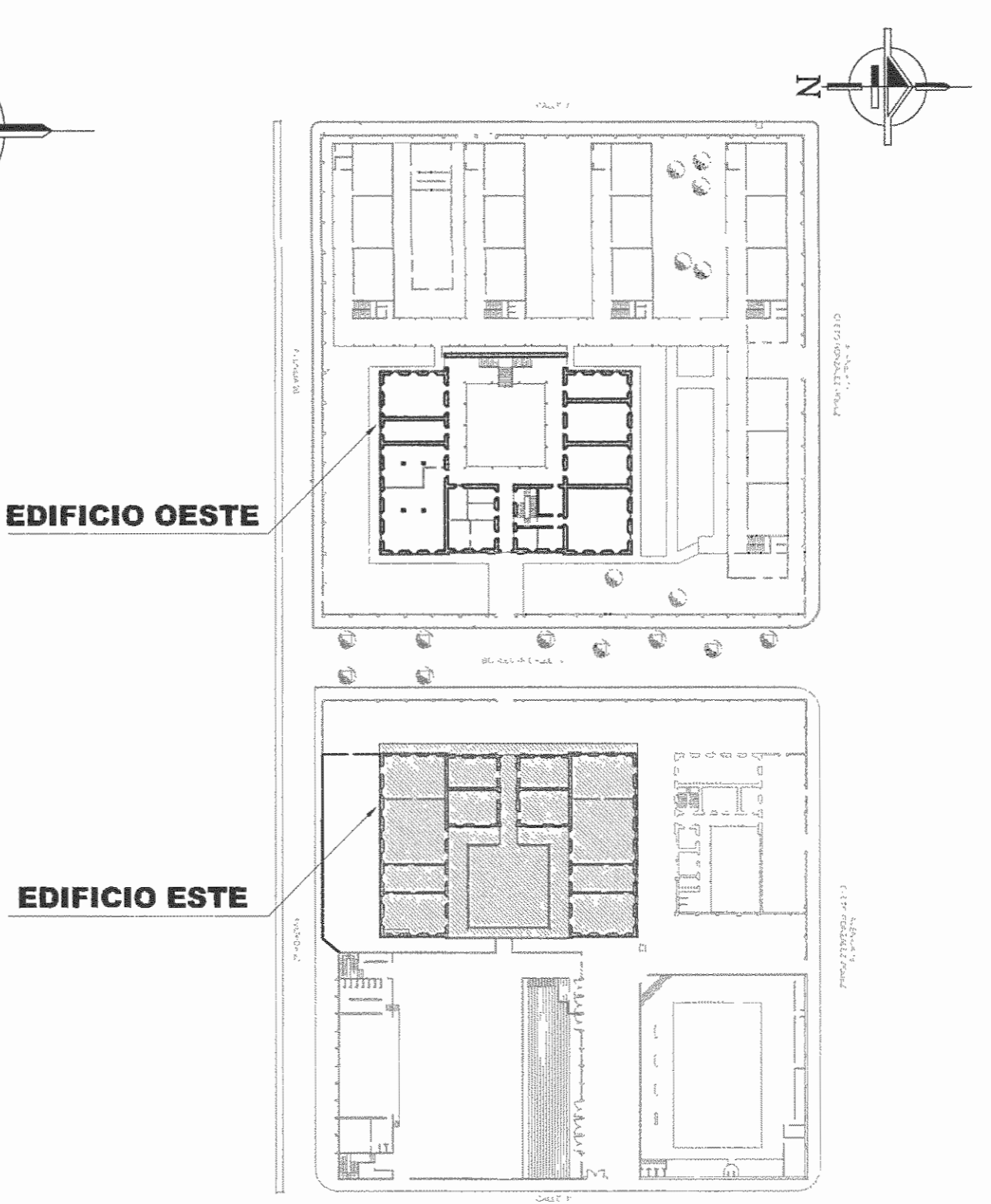



PLANTA DE UBICACION
 ESCALA 1:1000

NOTAS SOBRE EL RODAPIE

EL RODAPIE PRESENTA UN 100% DE DAÑOS, DESPRENDIMIENTOS PARCIALES, RUPTURAS SEVERAS Y DAÑOS EN PINTURA. SE RECOMIENDA CAMBIARLO A TOTALIDAD.

TABLA DE PISOS EXISTENTE		
SIMBOLOGIA	DESCRIPCION	UBICACION
[Hatched Pattern]	TABLONCILLO DE MADERA DE 2.5x12.5cm	AULA N°1, AULA N°2, AULA N°3 Y AULA N°4
[Dotted Pattern]	MOSAICO DE 20x20cm, DECORADO	PASILLO DE ENTRADA
[Cross-hatched Pattern]	MOSAICO DE 20x20cm, COLOR AMARILLO Y ROJO	PABELLONES NORTE Y SUR
[Hexagonal Pattern]	MOSAICO FORMA HEXAGONOS, COLOR GRIS Y NEGRO	TALLER DE ARTES INDUSTRIALES Y AULA DE COMPUTO
[Stippled Pattern]	MOSAICO DE 20x20cm, COLOR GRIS CON ROMBOS ROJOS	AULAS DE CLASES MAGISTRALES, AULA DE ARTES PLASTICAS N°1 Y AULA DE ARTES PLASTICAS N°2
[Solid Grey]	LOSETA DE CONCRETO DECORADA	PATIO CENTRAL

No. DE PERMISO											
<table border="1"> <tr> <th>MOD.</th> <th>DESCRIPCION</th> <th>RESP.</th> <th>FECHA</th> <th>DIBUJO</th> </tr> <tr> <td> </td> <td> </td> <td> </td> <td> </td> <td> </td> </tr> </table>		MOD.	DESCRIPCION	RESP.	FECHA	DIBUJO					
MOD.	DESCRIPCION	RESP.	FECHA	DIBUJO							
MODIFICACIONES											
<table border="1"> <tr> <th>#</th> <th>DESCRIPCION</th> <th>APROBADO</th> <th>FECHA</th> <th>DIBUJO</th> </tr> <tr> <td> </td> <td> </td> <td> </td> <td> </td> <td> </td> </tr> </table>		#	DESCRIPCION	APROBADO	FECHA	DIBUJO					
#	DESCRIPCION	APROBADO	FECHA	DIBUJO							
APROBACION DE LA COMISION REVISORA DE PERMISOS DE CONSTRUCCION											
PROYECTO PROPUESTA DE RESTAURACION PARA LOS EDIFICIOS ESTE Y OESTE DEL LICEO DE COSTA RICA "CERTAMEN SALVEMOS NUESTRO PATRIMONIO HISTORICO ARQUITECTONICO" MINISTERIO DE CULTURA Y JUVENTUD											
PROPIETARIO LICEO DE COSTA RICA 											
PROVINCIA	CANTON	DISTRITO									
SAN JOSE	SAN JOSE	CATEDRAL									
 Planeamiento - Diseño e Instalación Tel. (508) 2201-5595 Fax. (508) 2201-5668 Apdo. 13686-1000 S.J. Email: consulta@summaconsultores.co.cr											
PROFESIONALES EN DISEÑO: ARO. ESTEBAN SANDI ROJAS A-10935											
DISEÑO POR COMPUTADORA SISTEMA AUTOCAD OPERADOR: LUIS ANGEL MOYA, JASON ARAYA, MÓNICA QUIRÓS											
PROFESIONAL RESPONSABLE EN DISEÑO: NOMBRE: <i>Arq. Esteban Sandi Rojas</i> FIRMA: <i>[Signature]</i> N° <i>A-10935</i>											
PROFESIONAL RESPONSABLE DIRECCION TECNICA: NOMBRE: _____ FIRMA: _____ N° _____											
INFORMACION DEL REGISTRO PUBLICO: PROPIETARIO: _____ N° CATASTRO: _____ CITAS: _____											
CONTENIDO EDIFICIO ESTE PLANTA ARQUITECTONICA ACTUAL DE PISOS Y RODAPIES											
FORMATO: ANSI D	FECHA DE IMPRESION: 05/Jul/2010										
ARCHIVO: H1... Edificio Este_Planta Actual_Pisos_Rodapias.dwg											
PROYECTO No.	FECHA	LAMINA									
INS-128	JULIO 2.010	LCR / A-02									
EL CONTENIDO DE ESTOS PLANOS CONSTRUCTIVOS ES PROPIEDAD INTELECTUAL DE LA FIRMA SUMMA GESTION MANAGEMENT S.A. SI REPRODUCCION TOTAL O PARCIAL POR CUALQUIER MEDIO DE ENCUENTRA PROHIBIDA POR EL ARTICULO 10 DEL REGLAMENTO PARA LA CONTRATACION DE SERVICIOS DE CONSULTORIA DEL CODIGO FEDERAL DE NORMAS Y ARQUITECTOS DE COSTA RICA, Y LAS LEYES NACIONALES E INTERNACIONALES QUE REGULAN LA MATERIA. ES NECESARIO POR LO TANTO LA AUTORIZACION PREVIA PARA HACER USO DE CUALQUIERA DE SUS PARTES.											

Servidor: proyectos\summa - J.S.Summa - Proyecto: Edificio Este - Planta Actual - Pisos - Rodapias.dwg Modificado: 05/07/2010 09:29:09

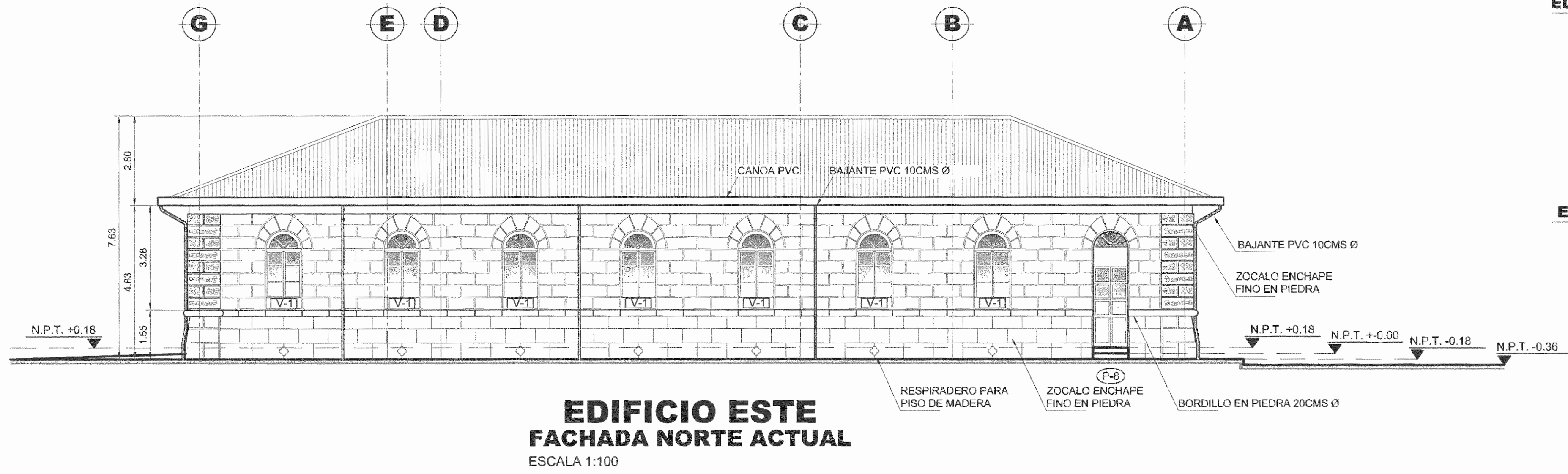



**EDIFICIO ESTE
FACHADA NORTE ACTUAL**
ESCALA 1:100

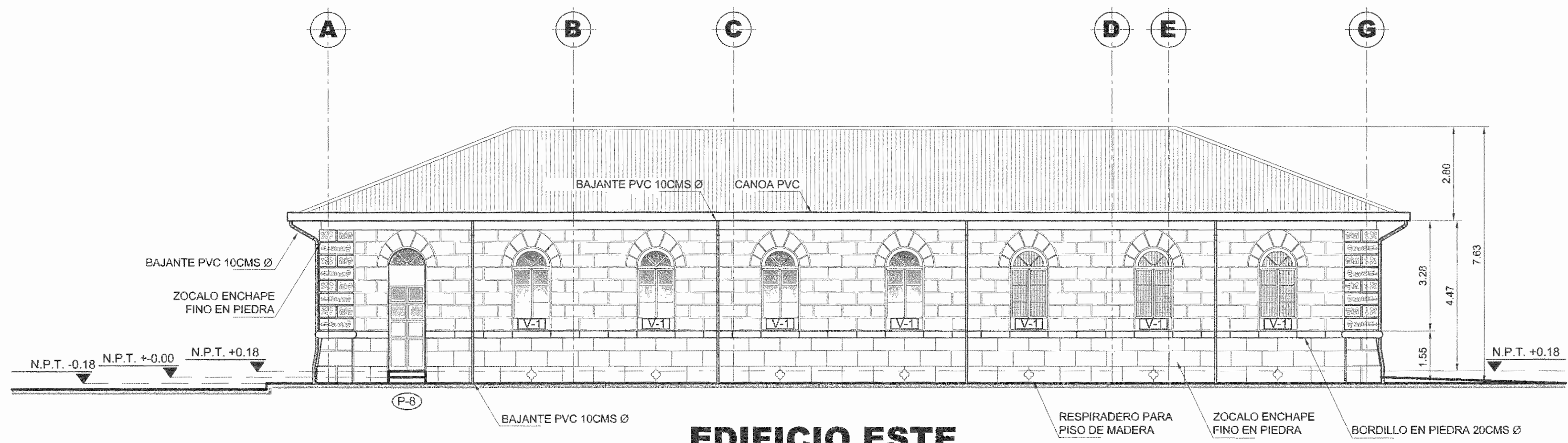

PLANTA DE UBICACION
ESCALA 1:1000



**EDIFICIO ESTE
FACHADA SUR ACTUAL**
ESCALA 1:100

No. DE PERMISO																					
<table border="1"> <tr> <td>△</td> <td></td> <td></td> <td></td> <td></td> </tr> <tr> <td>△</td> <td></td> <td></td> <td></td> <td></td> </tr> <tr> <td>△</td> <td>xxxxxx</td> <td>INICIALES DD/MM/AA</td> <td>INICIALES</td> <td></td> </tr> <tr> <td>MOD.</td> <td>DESCRIPCION</td> <td>RESP.</td> <td>FECHA</td> <td>DEBUIJO</td> </tr> </table>		△					△					△	xxxxxx	INICIALES DD/MM/AA	INICIALES		MOD.	DESCRIPCION	RESP.	FECHA	DEBUIJO
△																					
△																					
△	xxxxxx	INICIALES DD/MM/AA	INICIALES																		
MOD.	DESCRIPCION	RESP.	FECHA	DEBUIJO																	
MODIFICACIONES																					
<table border="1"> <tr> <td>#</td> <td>xxxxxx</td> <td>INICIALES DD/MM/AA</td> <td>INICIALES</td> <td></td> </tr> <tr> <td>REV.</td> <td>DESCRIPCION</td> <td>APROBO</td> <td>FECHA</td> <td>DEBUIJO</td> </tr> </table>		#	xxxxxx	INICIALES DD/MM/AA	INICIALES		REV.	DESCRIPCION	APROBO	FECHA	DEBUIJO										
#	xxxxxx	INICIALES DD/MM/AA	INICIALES																		
REV.	DESCRIPCION	APROBO	FECHA	DEBUIJO																	
APROBACION DE LA COMISION REVISORA DE PERMISOS DE CONSTRUCCION																					
PROYECTO PROPUESTA DE RESTAURACION PARA LOS EDIFICIOS ESTE Y OESTE DEL LICEO DE COSTA RICA "CERTAMEN SALVEMOS NUESTRO PATRIMONIO HISTORICO ARQUITECTONICO" MINISTERIO DE CULTURA Y JUVENTUD																					
PROPIETARIO LICEO DE COSTA RICA 																					
PROVINCIA SAN JOSE	CANTON SAN JOSE	DISTRITO CATEURAL																			
 SUMMA CONSULTORES Planeario - Diseno e Inspeccion Tel. (506) 2201-5595 Fax. (506) 2201-5669 Apdo. 13686-1000 S.J. Email: consulta@summaconsultores.co.cr																					
PROFESIONALES EN DISEÑO: ARQ. ESTEBAN SANDI ROJAS A-10935																					
DIBUJO POR COMPUTADORA SISTEMA AUTOCAD OPERADOR: LUIS ANGEL MOYA, JASON ARAYA, MONICA QUIROS																					
PROFESIONAL RESPONSABLE EN DISEÑO: NOMBRE: <i>Arq. Esteban Sandi Rojas</i> FIRMA: <i>[Signature]</i> N° <i>A-10935</i>																					
PROFESIONAL RESPONSABLE DIRECCION TECNICA: NOMBRE: _____ FIRMA: _____ N° _____																					
INFORMACION DEL REGISTRO PUBLICO: PROPIETARIO: _____ N° CATASTRO: _____ CITAS: _____																					
CONTENIDO EDIFICIO ESTE FACHADA NORTE ACTUAL FACHADA SUR ACTUAL																					
FORMATO: ANSID	FECHA DE IMPRESION: 06/Jul/2010																				
ARCHIVO: H:\... A-05 Edificio Este, Fachadas Actual Norte y Sur.dwg																					
PROYECTO No:	FECHA	LAMINA																			
INS-128	JULIO 2010	LCR / A-04																			
<small>EL CONTENIDO DE ESTOS PLANOS CONSTRUCTIVOS ES PROPIEDAD INTELLECTUAL DE LA FIRMA SUMMA DESIGN MANAGEMENT S.A. SU REPRODUCCION TOTAL O PARCIAL POR CUALQUIER MEDIO DE ENCUENTRA PROHIBIDA POR EL ARTICULO NUESTRO DEL REGLAMENTO PARA LA CONTRATACION DE SERVICIOS DE CONSULTORIA DEL COLEGIO REGISTRADO DE INGENIEROS Y ARQUITECTOS DE COSTA RICA, Y LAS LEYES NACIONALES E INTERNACIONALES QUE REGULAN LA MATERIA. ES NECESARIO POR LO TANTO LA AUTORIZACION PREVIA PARA HACER USO DE CUALQUIERA DE SUS PARTES.</small>																					

C:\Users\jrodriguez\Documents\ASumma - Proyectos\Incidencias - INS 03 Concurso Liceo de Costa Rica\CLJ_03_ ANTI-PROYECTO_OP_1_5-2-2010_04-05 Edificio Este, Fachadas Actual Norte y Sur.dwg 14/Jul/2010 09:26am

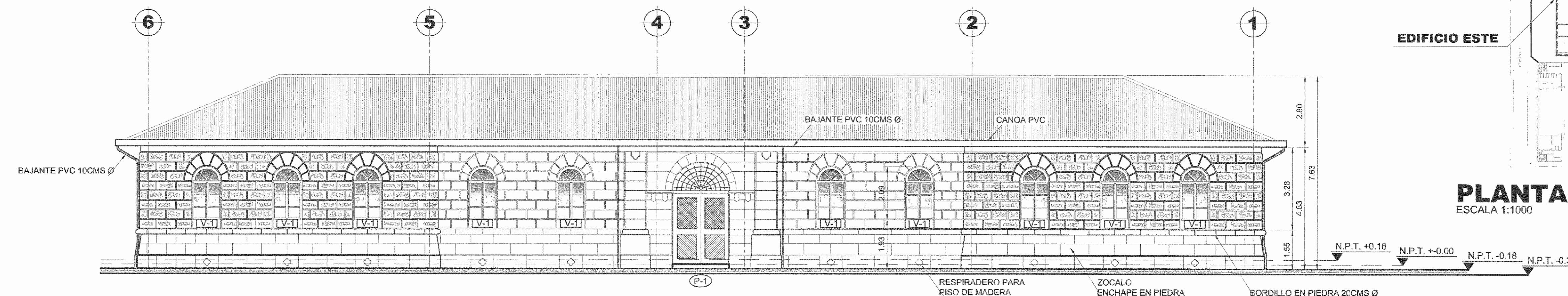

**EDIFICIO ESTE
FACHADA OESTE ACTUAL**
ESCALA 1:100

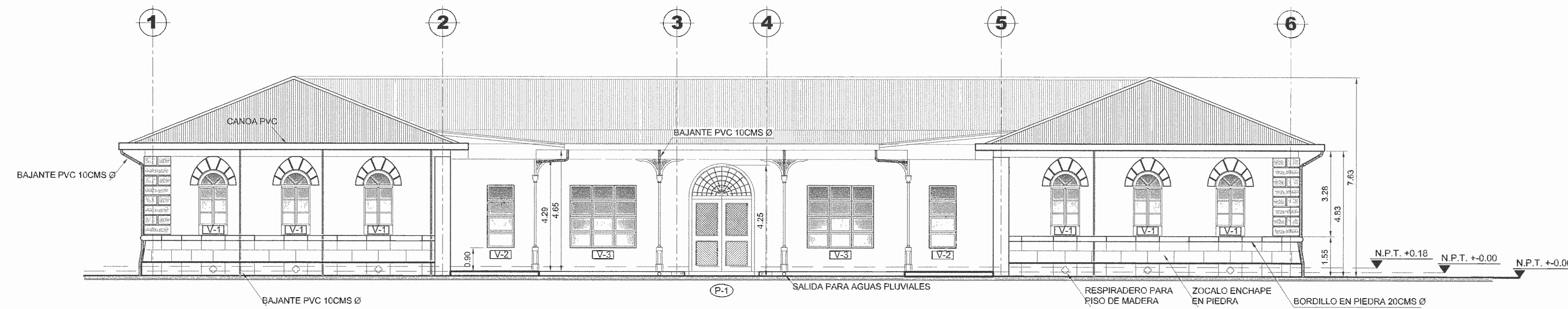

**EDIFICIO ESTE
FACHADA ESTE ACTUAL**
ESCALA 1:100

EDIFICIO OESTE

EDIFICIO ESTE

PLANTA DE UBICACION
ESCALA 1:1000

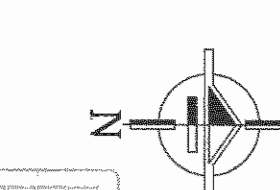

No. DE PERMISO	

MOD.	DESCRIPCION	RESP.	FECHA	DIBUJO
MODIFICACIONES				

#	DESCRIPCION	APROBO	FECHA	DIBUJO

APROBACION DE LA COMISION REVISORA DE PERMISOS DE CONSTRUCCION

PROYECTO
PROPUESTA DE RESTAURACION PARA EL EDIFICIO ESTE DEL LICEO DE COSTA RICA

"CERTAMEN SALVEMOS NUESTRO PATRIMONIO HISTORICO ARQUITECTONICO"
MINISTERIO DE CULTURA Y JUVENTUD

PROPIETARIO
LICEO DE COSTA RICA



PROVINCIA SAN JOSE	CANTON SAN JOSE	DISTRITO CATEDRAL
-----------------------	--------------------	----------------------



PROFESIONALES EN DISEÑO:
ARG. ESTEBAN SANDI ROJAS A-10935

DIBUJO POR COMPUTADORA SISTEMA AUTOCAD
OPERADOR: LUIS ANGEL MOYA, JASON ARAYA, MONICA QUIROS

PROFESIONAL RESPONSABLE EN DISEÑO:

NOMBRE: ARG. ESTEBAN SANDI ROJAS
FIRMA: N° A-10935

PROFESIONAL RESPONSABLE DIRECCION TECNICA:

NOMBRE: _____
FIRMA: N° _____

INFORMACION DEL REGISTRO PUBLICO:

PROPIETARIO: _____
N° CATASTRO: _____
CITAS: _____

CONTENIDO
EDIFICIO ESTE
FACHADA ESTE ACTUAL
FACHADA OESTE ACTUAL

FORMATO: ANSID FECHA DE IMPRESION: 14Jul2010

ARCHIVO: H:\... A-05 Edificio Este_Fachadas Actual Este y Oeste.dwg

PROYECTO No.	FECHA	LAMINA
INS-128	JULIO 2 010	LCR A-05

EL CONTENIDO DE ESTOS PLANOS CONSTRUCTIVOS ES PROPIEDAD INTELECTUAL DE LA FIRMA SUMMA DESIGN MANAGEMENT S.A. SU REPRODUCCION TOTAL O PARCIAL POR CUALQUIER MEDIO SE ENCUENTRA PROHIBIDA POR EL ARTICULO No. 8 DEL REGLAMENTO PARA LA CONTRATACION DE SERVICIOS DE CONSULTORIA DEL COLEGIO FEDERADO DE INGENIEROS Y ARQUITECTOS DE COSTA RICA, Y LAS LEYES NACIONALES E INTERNACIONALES QUE REGULAN LA MATERIA. ES NECESARIO PARA LO TANTO LA AUTORIZACION PREVIA PARA HACER USO DE CUALQUIERA DE SUS PARTES.

B:\Sensor\Proyectos\esumma\Suma\Proyectos\Institucionales\188\Constru\Liceo Costa Rica\MODULO_ANTERIOR\PROYECTO\OP_1_14-2010\04_28 Edificio Este_Fachadas Actual Este y Oeste.dwg W:\JULI2010\0215pm

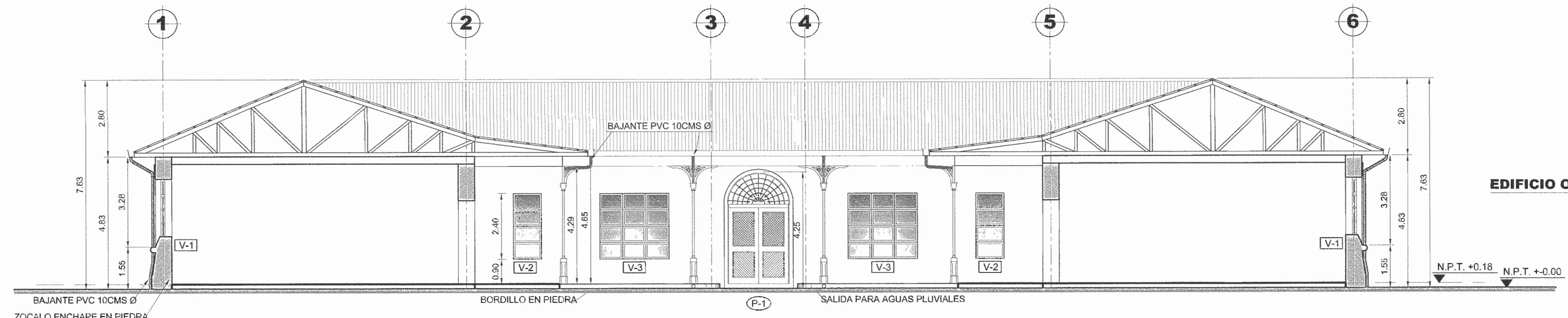

EDIFICIO ESTE ACTUAL
CORTE POR A-A
ESCALA 1:100

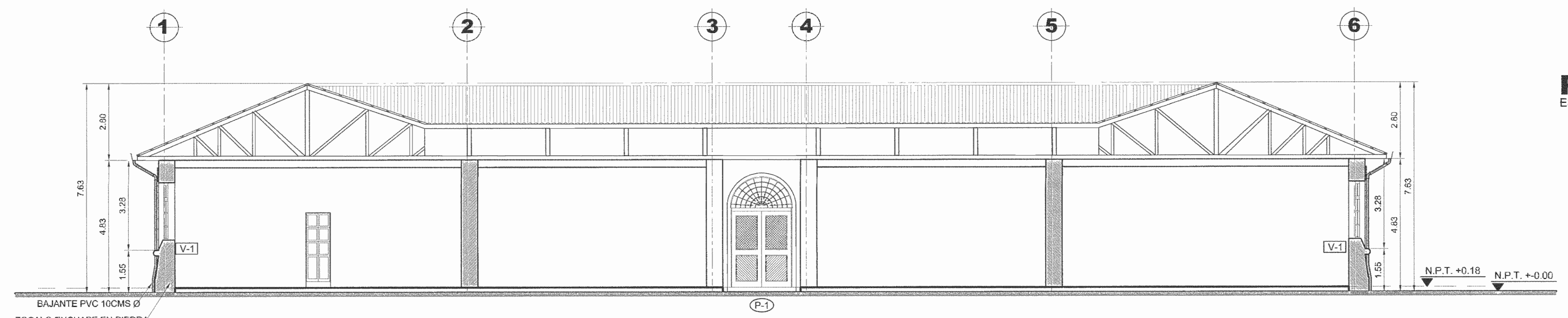

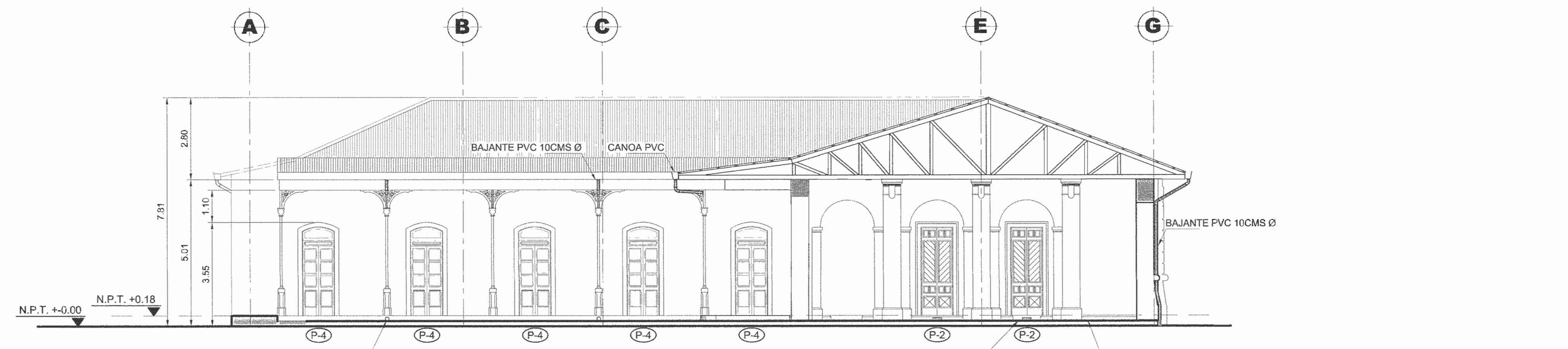

EDIFICIO ESTE ACTUAL
CORTE POR B-B
ESCALA 1:100

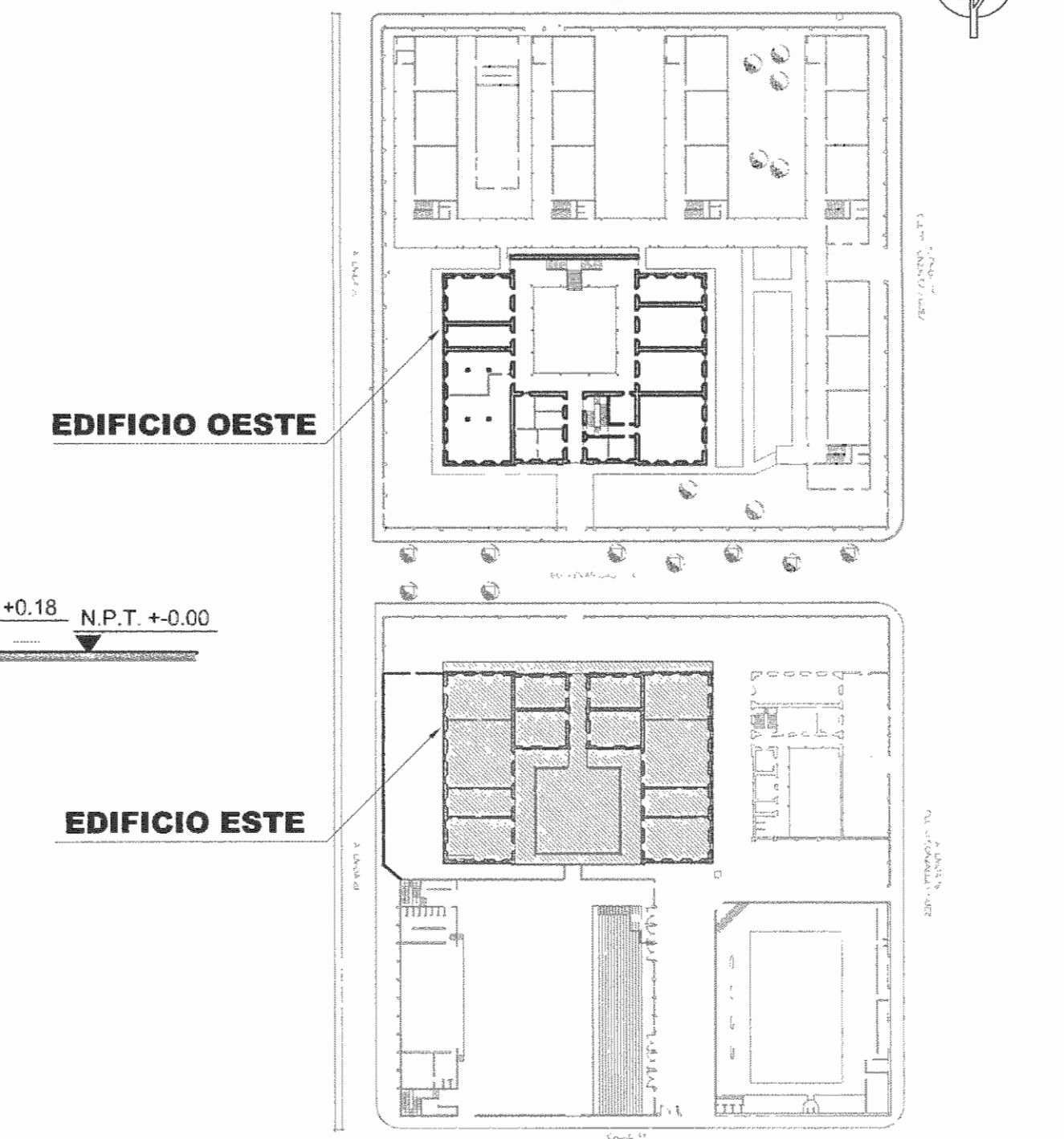

EDIFICIO ESTE ACTUAL
CORTE POR C-C
ESCALA 1:100



PLANTA DE UBICACION
ESCALA 1:1000

No. DE PERMISO	
△	
△	
△	
MOD.	xxxxxx INICIALES DOM/MIA/A INICIALES
	DESCRIPCION RESP. FECHA DIBUJO
MODIFICACIONES	
#	xxxxxx INICIALES DOM/MIA/A INICIALES
REV.	DESCRIPCION APROBO. FECHA DIBUJO
APROBACION DE LA COMISION REVISORA DE PERMISOS DE CONSTRUCCION	
PROYECTO	
PROPUESTA DE RESTAURACION PARA LOS EDIFICIOS ESTE Y OESTE DEL LICEO DE COSTA RICA	
"CERTAMEN SALVEMOS NUESTRO PATRIMONIO HISTORICO ARQUITECTONICO" MINISTERIO DE CULTURA Y JUVENTUD	
PROPIETARIO	
	
PROVINCIA	CANTON
SAN JOSE	SAN JOSE
DISTRITO	
CATEDRAL	
	
PROFESIONALES EN DISEÑO:	
ARG. ESTEBAN SANDI ROJAS	A-10955
DIBUJO POR COMPUTADORA SISTEMA AUTOCAD	
OPERADOR: LUIS ANGEL MOYA, JASON ARAYA, MONICA QUIROS	
PROFESIONAL RESPONSABLE EN DISEÑO:	
NOMBRE:	Arg. Esteban Sandi Rojas
FIRMA:	N° A-10955
PROFESIONAL RESPONSABLE DIRECCION TECNICA:	
NOMBRE:	
FIRMA:	N°
INFORMACION DEL REGISTRO PUBLICO:	
PROPIETARIO:	
N° CATASTRO:	
CITAS:	
CONTENIDO	
EDIFICIO ESTE ACTUAL	
SECCION POR A-A	
SECCION POR B-B	
SECCION POR C-C	
FORMATO: ANSIO	FECHA DE IMPRESION: 06/Jul/2010
ARCHIVO: H:\... A-06 Edificio Este_Secciones Actual por A-A B-B y C-C.dwg	
PROYECTO No.	FECHA
INS-128	JULIO 2.010
LAMINA	
LCR A-06	
<small>EL CONTENIDO DE ESTOS PLANOS CONSTRUCTIVOS ES PROPIEDAD INTELECTUAL DE LA FIRMA SUMMA REGION MANAGEMENT S.A. SU REPRODUCCION TOTAL O PARCIAL POR CUALQUIER MEDIO SE ENCUENTRA PROHIBIDA POR EL ARTICULO N° 10 DEL REGLAMENTO PARA LA CONTRATACION DE SERVICIOS DE CONSULTORIA DEL COLEGIO FEDERADO DE INGENIEROS Y ARQUITECTOS DE COSTA RICA Y LAS LEYES NACIONALES E INTERNACIONALES QUE REGULAN LA MATERIA. ES NECESARIO POR LO TANTO LA AUTORIZACION PREVIA PARA HACER USO DE CUALQUIERA DE SUS PARTES.</small>	

C:\Bentley\proyecto-summa\A-Summa - Proyecto Inhabilitación\MS-01 Concurso Liceo Costa Rica M21 - 03 ANTERIOR\PROYECTO - OP - 1_6-2-2010 - 04-06 Edificio Este_Secciones Actual por A-A B-B y C-C.dwg Tue Jul 06 10:35am

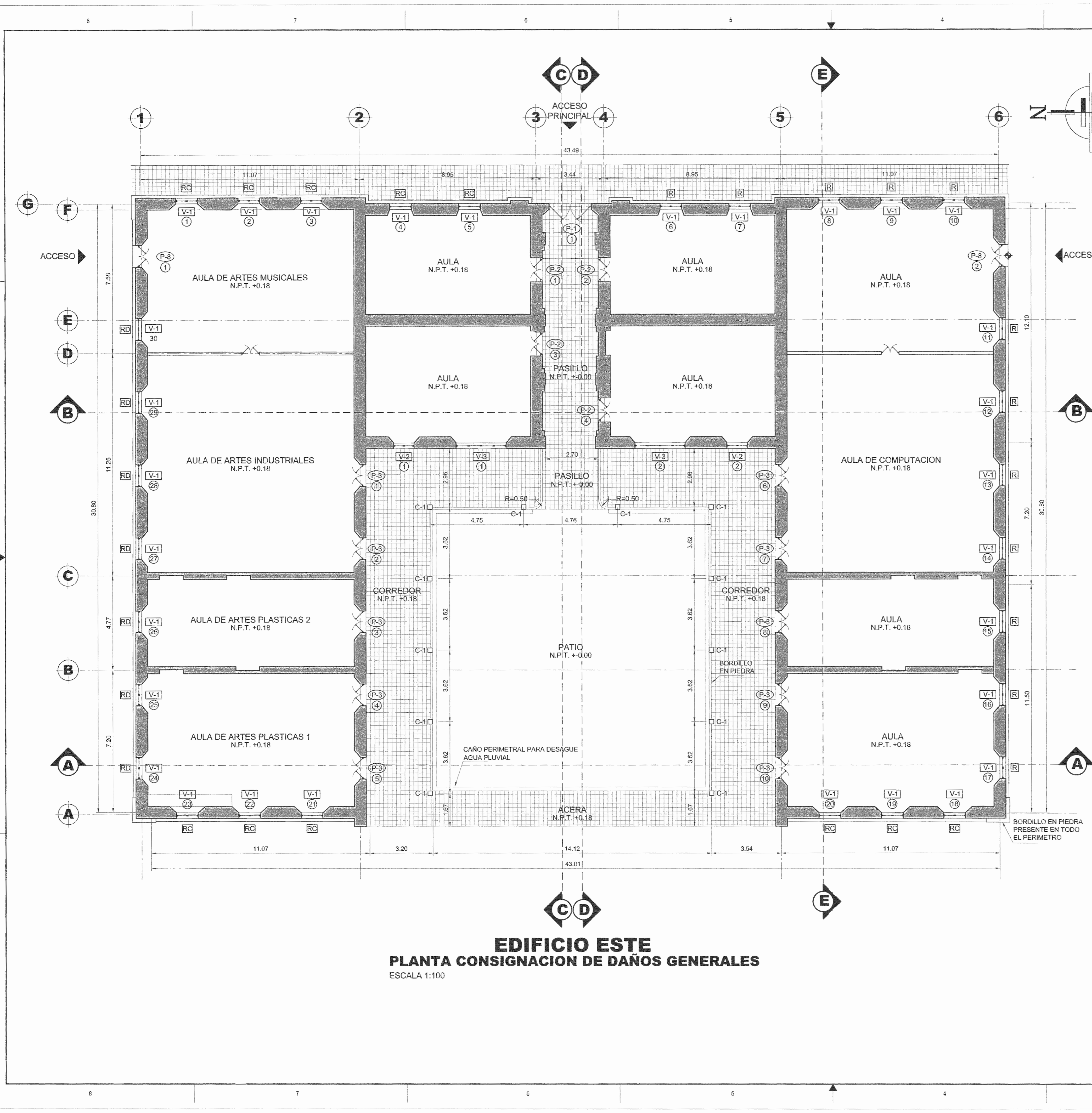

EDIFICIO ESTE
PLANTA CONSIGNACION DE DAÑOS GENERALES
 ESCALA 1:100



NOTAS

LOS ELEMENTOS ARQUITECTONICOS COMO PUERTAS, VENTANAS, RESPIRADEROS Y COLUMNAS DEBEN SER TRATADOS INDIVIDUALMENTE POR CATEGORIAS DE DAÑOS. EL 100% DE LOS BORDILLOS, PROCESOS DE ENCOFRADO Y TRATAMIENTO QUIMICO (AVANZO A PRESION) DE LAS PAREDES REQUIERE PROCESO DE "PICA" POR SECTORES PARA DETERMINAR EL NIVEL DE DAÑO Y DESPRENDIMIENTO EN LOS ESPALDOS. ASIMISMO DEBE CONTINUARSE ANALISIS QUIMICO PARA ESTABLECER EL NIVEL DE CONTAMINACION. LAS CONDICIONES ESTRUCTURALES DEL EDIFICIO DEBEN SER ESTABLECIDAS POR UN PROFESIONAL COMPETENTE EN MATERIA DE ESTRUCTURAS Y MANTENIMIENTO. LOS ALCANCES DE ESTA PROYECTA DE ANTERPROYECTO NO ESTIMAN LA CAPACIDAD ESTRUCTURAL DEL EDIFICIO. SE TRATA ÚNICAMENTE DE UNA PROYECTA DE DISEÑO ARQUITECTONICO. LAS CONDICIONES ELECTRICAS DEL EDIFICIO DEBEN SER ESTABLECIDAS POR UN PROFESIONAL COMPETENTE EN LA MATERIA. LOS ALCANCES DE ESTA PROYECTA DE ANTERPROYECTO NO ESTIMAN EL DISEÑO O LA CABLEADO ELECTRICO PARA EL EDIFICIO. SE TRATA ÚNICAMENTE DE UNA PROYECTA DE DISEÑO ARQUITECTONICO.

SIMBOLOGIA PARA LA CONSIGNACION DE DAÑOS EN PAREDES

(P-1)	PUERTAS
(V-1)	VENTANAS
(R)	RESPIRADEROS
(C-1)	COLUMNAS

ACTUAL EDIFICIO ESTE
TABLA DE CONSIGNACION DE DAÑOS EN RESPIRADEROS PARA PISO DE MADERA

NOMENCLATURA DEL RESPIRADERO	CANTIDAD	TIPO DE DAÑO	RESUMIDO	FORZAJE DE DAÑOS ESTIMADOS
R	13	X	X	30%
RC	11	X	X	100%
RD	0	X	X	60%

ACTUAL EDIFICIO ESTE
TABLA DE CONSIGNACION DE DAÑOS EN PUERTAS

NOMENCLATURA DE LA PUERTA	CANTIDAD	TIPO DE DAÑO	RESUMIDO	FORZAJE DE DAÑOS ESTIMADOS
P-1	1	1	X	75%
P-2	4	1-2-3-4	X	65%
P-3	10	1-4	X	75%
		2-5	X	50%
		3	X	100%
		6-7-8-9-10	X	50%
P-8	2	1-2	X	100%

ACTUAL EDIFICIO ESTE
TABLA DE CONSIGNACION DE DAÑOS EN VENTANAS

NOMENCLATURA DE LA VENTANA	CANTIDAD	TIPO DE DAÑO	RESUMIDO	FORZAJE DE DAÑOS ESTIMADOS
V-1	30	1-2-3-4-5-6-7-8-10-13-15-16-18-20-21-22-23	X	80%
		8-11-12-14-17-19	X	80%
		24-25-26	X	100%
		27-28-29-30	X	90%
V-2	2	1	X	90%
		2	X	80%
V-3	2	1	X	80%
		2	X	90%

No. DE PERMISO	
MOD.	DESCRIPCION
RESP.	FECHA
DIBUJO	
MODIFICACIONES	
#	DESCRIPCION
APROBADO	FECHA
DIBUJO	
APROBACION DE LA COMISION REVISORA DE PERMISOS DE CONSTRUCCION	
PROYECTO	
PROPUESTA DE RESTAURACION PARA LOS EDIFICIOS ESTE Y OESTE DEL LICEO DE COSTA RICA	
"CERTAMEN SALVEMOS NUESTRO PATRIMONIO HISTORICO ARQUITECTONICO"	
MINISTERIO DE CULTURA Y JUVENTUD	
PROPIETARIO	
LICEO DE COSTA RICA	
PROVINCIA	CANTON
SAN JOSE	SAN JOSE
DISTRITO	CATEDRAL
Planesamiento - Diseño e Inspección Tel. (506) 2201-5566 Fax. (506) 2201-5689 Ago. 13086-1000 S.J. Email: consulta@summaconsultores.com	
PROFESIONALES EN DISEÑO:	
ARQ. ESTEBAN SANDI ROJAS A-10935	
DIBUJO POR COMPUTADORA SISTEMA AUTOCAD	
OPERADOR: LUIS ANGEL MOYA, JASON ARAYA, MONICA QUIROS	
PROFESIONAL RESPONSABLE EN DISEÑO:	
NOMBRE: Esteban Sandi Rojas	
FIRMA: [Firma]	
PROFESIONAL RESPONSABLE DIRECCION TECNICA:	
NOMBRE: []	
FIRMA: []	
INFORMACION DEL REGISTRO PUBLICO:	
PROPIETARIO: []	
N° CATASTRO: []	
CITAS: []	
CONTENIDO	
EDIFICIO ESTE	
PLANTA ARQUITECTONICA CONSIGNACION DE DAÑOS	
FORMATO: ANSI D	FECHA DE IMPRESION: 06/Jul/2010
ARCHIVO: H1... A-08 Edificio Este_Planta Daños General.dwg	
PROYECTO No.	FECHA
INS-126	JULIO 2010
LÁMINA	
A-08	

EL CONTENIDO DE ESTOS PLANOS CONSTRUCTIVOS ES PROPIEDAD INTELECTUAL DE LA FIRMA SUMMA DESIGN MANAGEMENT S.A. SU REPRODUCCION TOTAL O PARCIAL POR CUALQUIER MEDIO DE REPRODUCCION PROHIBIDA POR EL ARTICULO 170 DEL REGLAMENTO PARA LA CONTRATACION DE SERVICIOS DE CONSULTORIA DEL MINISTERIO DE ECONOMIA Y FINANZAS DE COSTA RICA Y LAS LEYES NACIONALES E INTERNACIONALES QUE REGULAN LA MATERIA. ES NECESARIO POR LO TANTO LA AUTORIZACION PREVIA PARA HACER USO DE CUALQUIERA DE SUS PARTES.

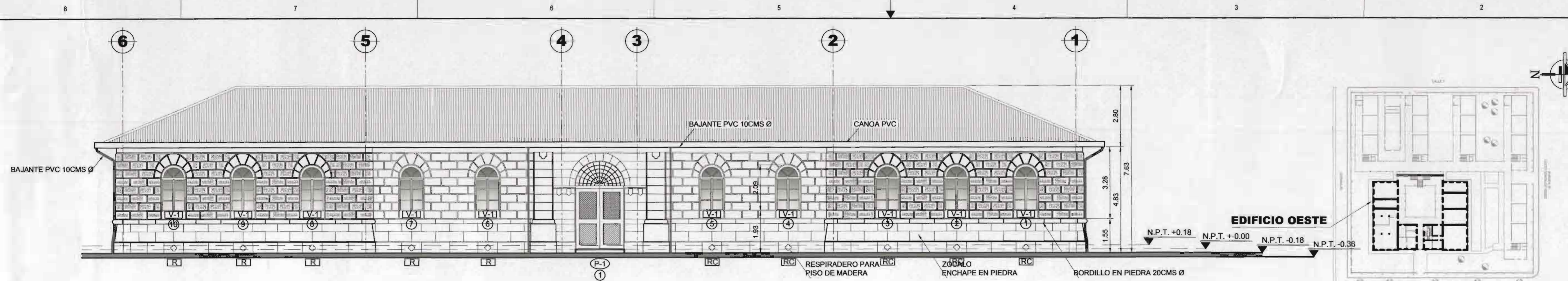

**EDIFICIO ESTE
FACHADA OESTE CONSIGNACION DE DAÑOS**
ESCALA 1:100



VENTANA



ILUMINACION EXTERNA



MOSAICO EN EXTERIORES



RESPIRADERO



DESGASTE EN RESPIRADERO



VENTANERIA



ACCESO PRINCIPAL

REGISTRO FOTOGRAFICO DE LA CONSIGNACION DE DAÑOS EN FACHADA OESTE

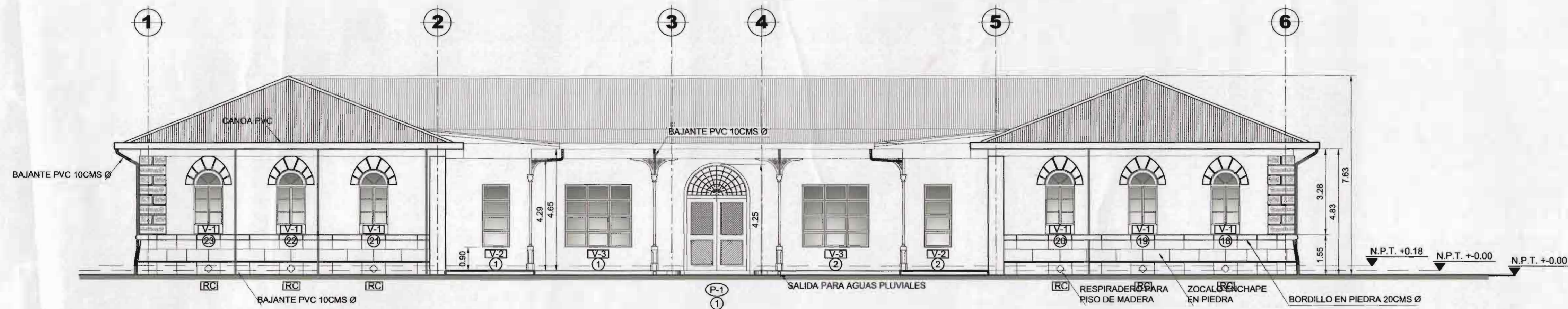

**EDIFICIO ESTE
FACHADA ESTE CONSIGNACION DE DAÑOS**
ESCALA 1:100



VISTA 1 FACHADA ESTE



VISTA 2 FACHADA ESTE



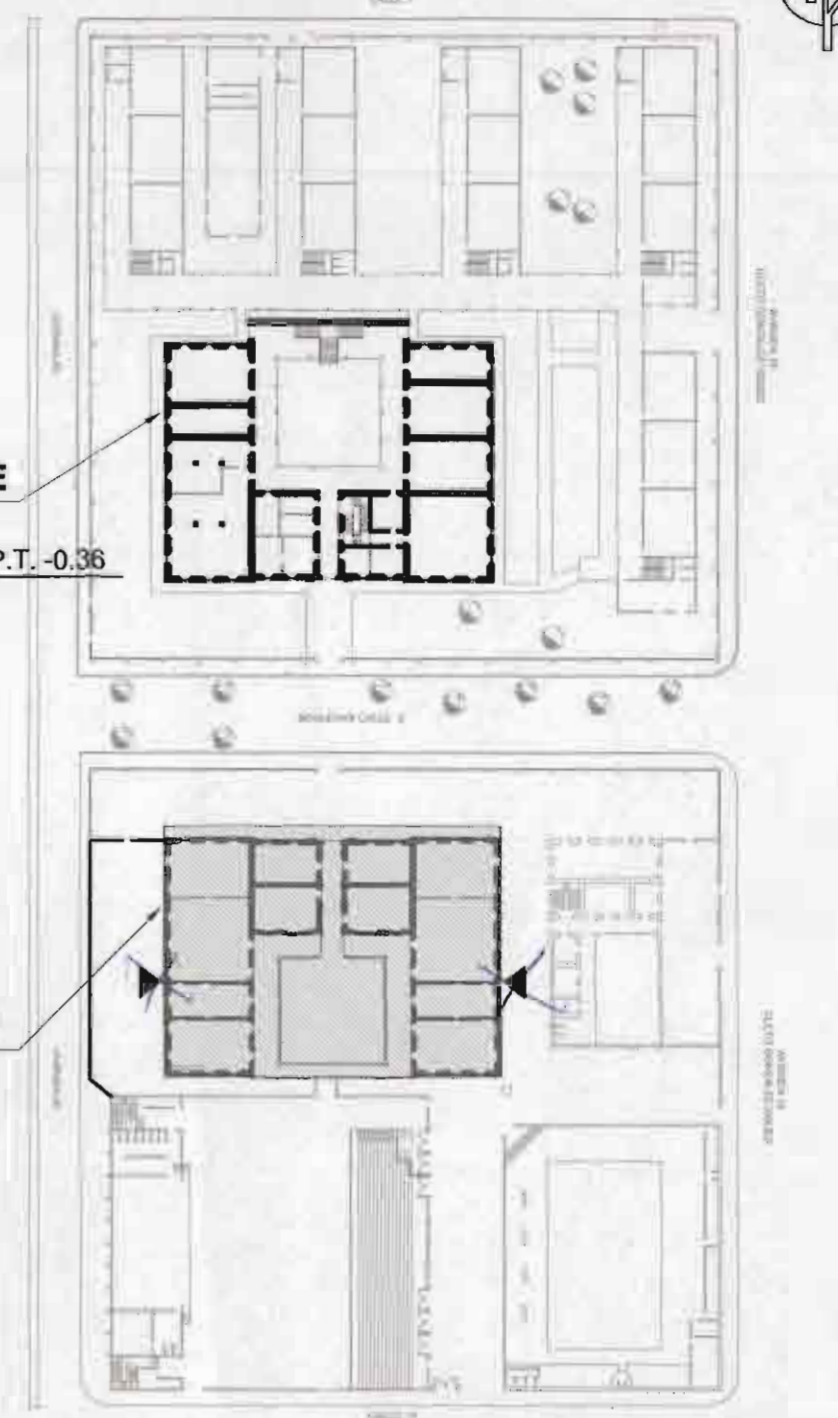

VISTA 3 FACHADA ESTE

REGISTRO FOTOGRAFICO DE LA CONSIGNACION DE DAÑOS EN FACHADA ESTE



PLANTA DE UBICACION
ESCALA 1:1000

No. DE PERMISO	
MOD.	DESCRIPCION
MODIFICACIONES	
REV.	DESCRIPCION
APROBACION DE LA COMISION REVISORA DE PERMISOS DE CONSTRUCCION	
PROYECTO	
PROPUESTA DE RESTAURACION PARA LOS EDIFICIOS ESTE Y OESTE DEL LICEO DE COSTA RICA	
"CERTAMEN SALVEMOS NUESTRO PATRIMONIO HISTORICO ARQUITECTONICO" MINISTERIO DE CULTURA Y JUVENTUD	
PROPIETARIO	
LICEO DE COSTA RICA	
	
PROVINCIA	CANTON
SAN JOSE	SAN JOSE
DISTRITO	
CATEDRAL	
	
PROFESIONALES EN DISEÑO:	
ARQ. ESTEBAN SANDI ROJAS	A-10535
DIBUJO POR COMPUTADORA SISTEMA AUTOCAD	
OPERADOR: LUIS ANGEL MOYA, JASON ARAYA, MÓNICA QUIRÓS	
PROFESIONAL RESPONSABLE EN DISEÑO:	
NOMBRE: Arq. Esteban Sandi Rojas	N° 10935
PROFESIONAL RESPONSABLE DIRECCION TECNICA:	
NOMBRE:	N°
INFORMACION DEL REGISTRO PUBLICO:	
PROPIETARIO:	
N° CATASTRO:	
CITAS:	
CONTENIDO	
EDIFICIO ESTE FACHADA ESTE CONSIGNACION DE DAÑOS FACHADA OESTE CONSIGNACION DE DAÑOS REGISTRO FOTOGRAFICO DE CONSIGNACION DE DAÑOS	
FORMATO: ANSI D	FECHA DE IMPRESION: 08Jul2010
ARCHIVO: H.L. A-09 Edificio Este_Fachadas Daños Este y Oeste.dwg	
PROYECTO No.	FECHA
INS-128	JULIO 2010
	A-09
<small>EL CONTENIDO DE ESTOS PLANOS CONSTRUCTIVOS ES PROPIEDAD INTELECTUAL DE LA FIRMA SUMMA DESIGN MANAGEMENT S.A. SU REPRODUCCION TOTAL O PARCIAL POR CUALQUIER MEDIO SE ENCUENTRA PROTEGIDA POR EL ARTICULO No. 8 DEL REGLAMENTO PARA LA CONTRATACION DE SERVICIOS DE CONSULTORIA DEL COLEGIO FEDERADO DE INGENIEROS Y ARQUITECTOS DE COSTA RICA, Y LAS LEYES NACIONALES E INTERNACIONALES QUE REGULAN LA MATERIA. ES NECESARIO POR LO TANTO LA AUTORIZACION PREVIA PARA HACER USO DE CUALQUIERA DE SUS PARTES.</small>	

NOTAS

- COLUMNAS DEL PATIO CENTRAL EN BASE DE METAL, (SU ASPECTO SUGIERE HIERRO FORJADO)
- ZOCALOS PERIMETRALES EN PIEDRA GRANITO.
- ESTRUCTURA DE PARED, LADRILLO A TIZON Y SOGA CON REPULLO FINO EN LA PARTE INTERNA, ALMOHADILLADO EN PIEDRA EN LA PARTE EXTERNA.
- SE DETERMINARA LA COMPOSICION DE LOS MATERIALES MEDIANTE ANALISIS QUIMICO Y ANALISIS DE LA OFICINA DE PATRIMONIO-HISTORICO-ARQUITECTONICO DEL MINISTERIO DE CULTURA Y JUVENTUD.

NOTAS GENERALES SOBRE DAÑOS EN PAREDES EXTERNAS (VER SEGUN FACHADAS)

- FACHADA ESTE: PRESENTA DAÑOS POR HUMEDAD Y LOS MISMOS DAÑOS DESCRITOS EN LA FACHADA SUR, SE RECOMIENDA INTERVENCION AL 80%.
- FACHADA OESTE: PRESENTA DAÑOS POR HUMEDAD, DESPRENDIMIENTOS PARCIALES DE ALMOHADILLADOS Y DESGASTE EN REPULLOS Y PINTURA.
- PORCENTAJES DE DAÑOS PRECISOS DEBEN ESTABLecerSE MEDIANTE ANALISIS QUIMICO.

I:\Banco de Proyectos\summa\Proyectos\Institucionales\NS_28_Concursos_Licita_Costa Rica_MCOO_ANTERPROYECTOOP_LCS-201004-09 Edificio Este_Fachadas Daños Este y Oeste.dwg Thu Jul 22 11:46:00

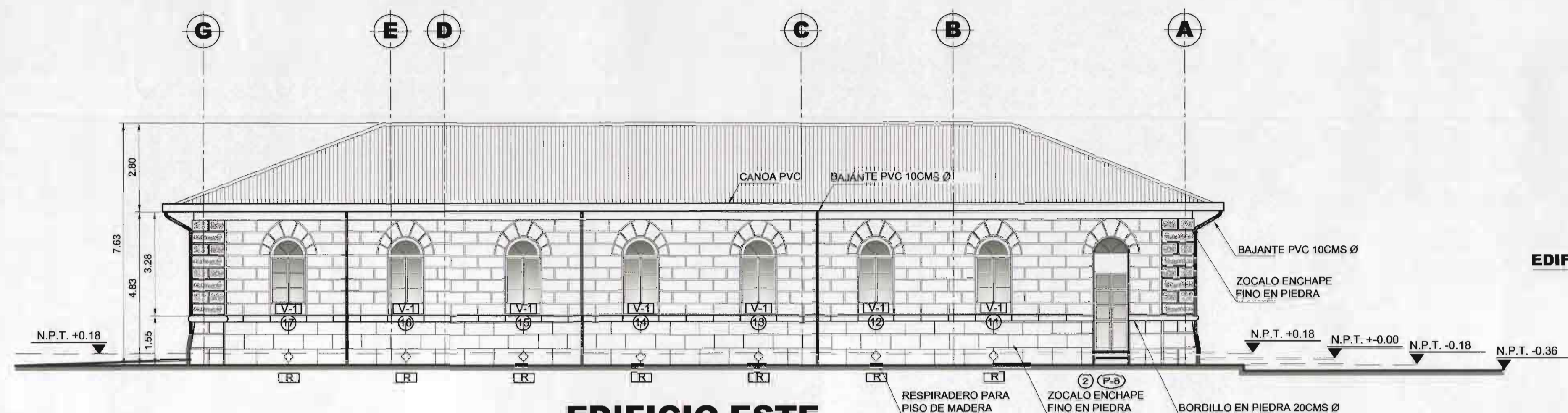

**EDIFICIO ESTE
FACHADA NORTE CONSIGNACION DE DAÑOS**
ESCALA 1:100



DETALLE COLUMNA



DETALLE DE RESPIRADERO



DETALLE VENTANAS



DETALLE CORNISA



VISTA TOTAL DE LA FACHADA NORTE



DETALLE CIELO



DETALLE ALERO

REGISTRO FOTOGRAFICO DE LA CONSIGNACION DE DAÑOS EN FACHADA NORTE

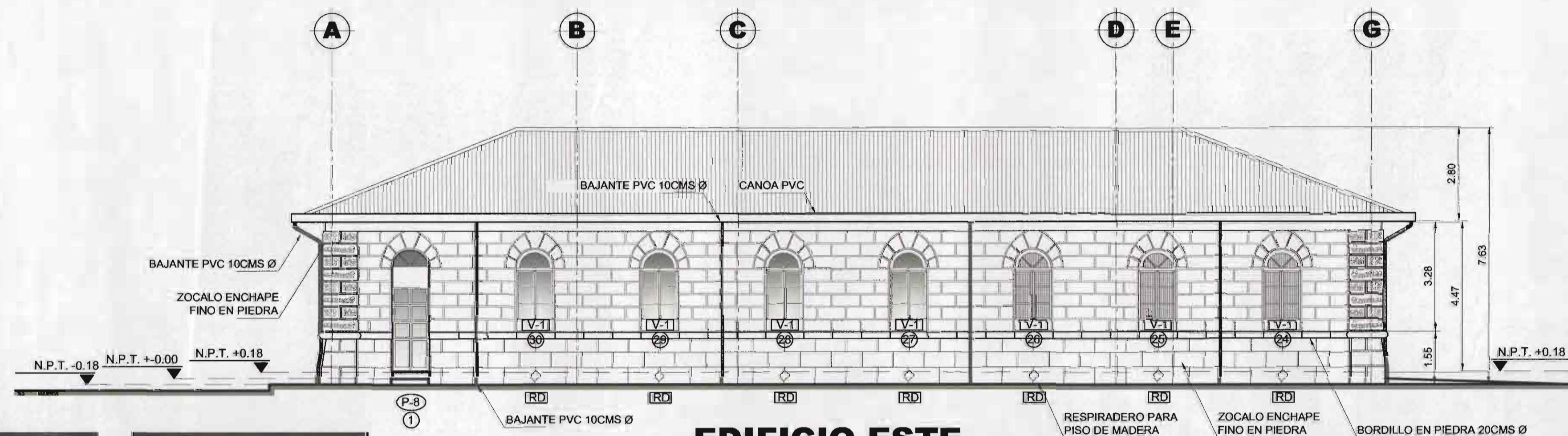

**EDIFICIO ESTE
FACHADA SUR CONSIGNACION DE DAÑOS**
ESCALA 1:100

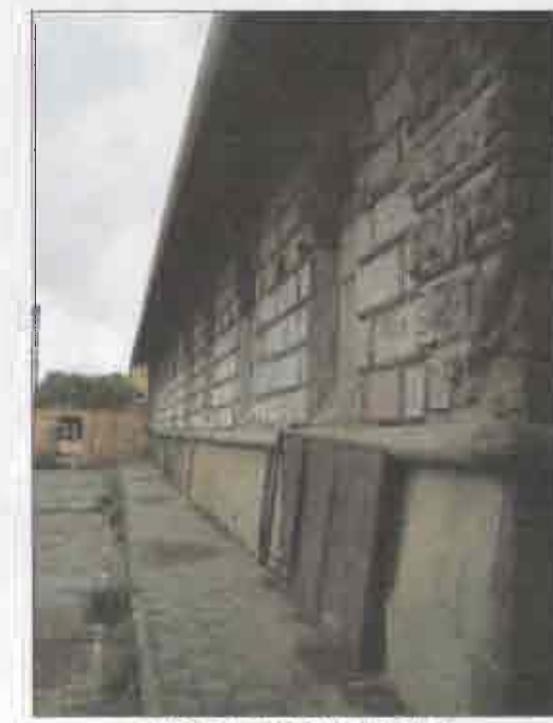

VISTA TOTAL DE LA FACHADA SUR



VENTANA CLAUSURADA



REPOSICION DE MATERIAL



COSTADO SUR-OESTE



LADRILLO EXPUESTO



DESTRUCCION PARCIAL



DAÑOS EN PARED Y CLAUSURA DE VENTANAS

REGISTRO FOTOGRAFICO DE LA CONSIGNACION DE DAÑOS EN FACHADA SUR

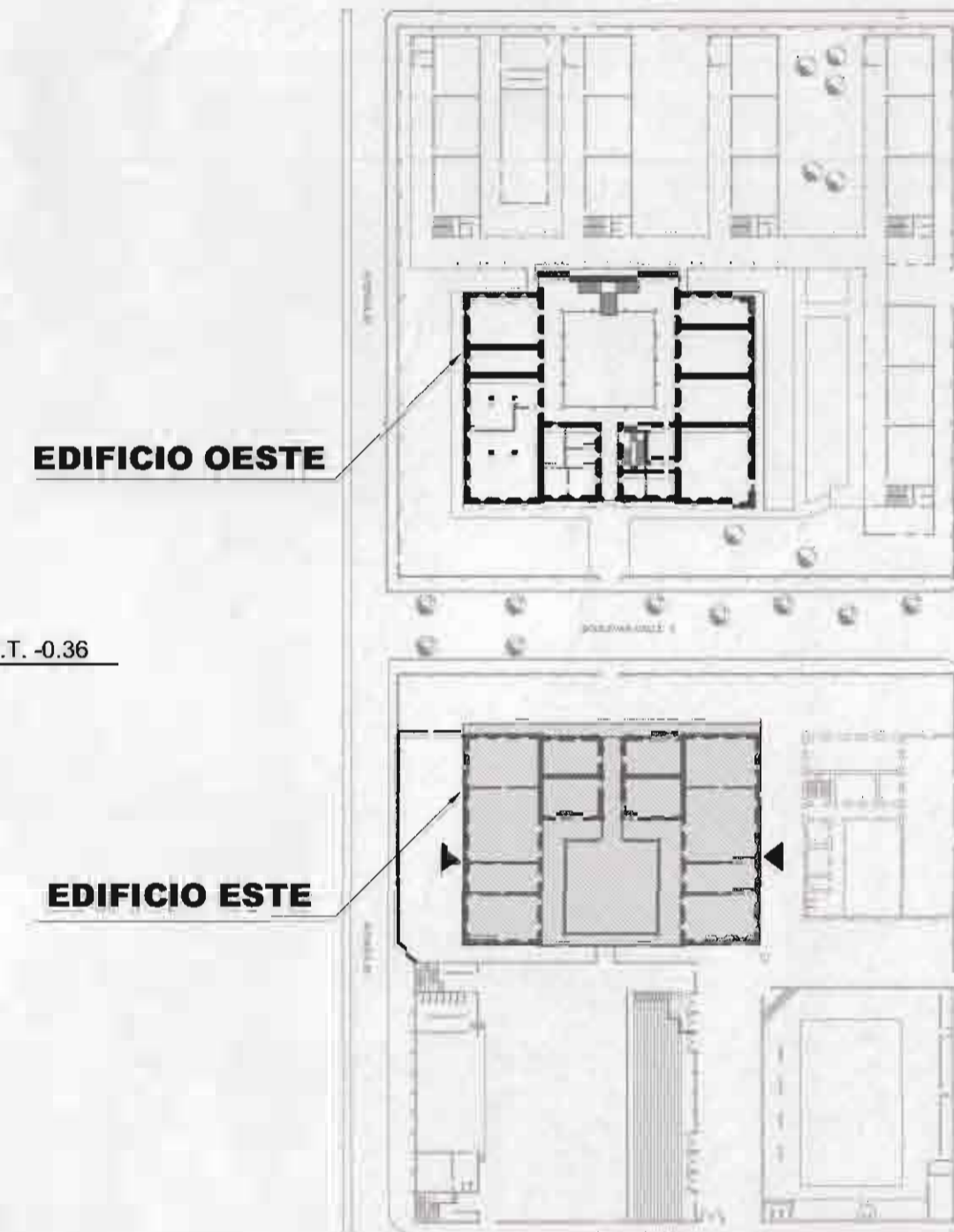

PLANTA DE UBICACION
ESCALA 1:1000

No. DE PERMISO	

MOD.	DESCRIPCION	RES.P.	FECHA	DIBUJO

MODIFICACIONES				

#	DESCRIPCION	APROBÓ	FECHA	DIBUJO

APROBACION DE LA COMISION REVISORA DE PERMISOS DE CONSTRUCCION

PROYECTO
PROPUESTA DE RESTAURACION PARA LOS EDIFICIOS ESTE Y OESTE DEL LICEO DE COSTA RICA
"CERTAMEN SALVEMOS NUESTRO PATRIMONIO HISTORICO ARQUITECTONICO"
MINISTERIO DE CULTURA Y JUVENTUD

PROPIETARIO
LICEO DE COSTA RICA



PROVINCIA SAN JOSE	CANTON SAN JOSE	DISTRITO CATEDRAL
-----------------------	--------------------	----------------------

SUMMA CONSULTORES
Planeamiento - Diseño e Inspección
Tel. (506) 2201-5595 Fax. (506) 2201-5669 Apdo. 13686-1000 S.J.
Email: consulta@summaconsultores.co.cr

PROFESIONALES EN DISEÑO:
ARQ. ESTEBAN SANDI ROJAS A-10935

DIBUJO POR COMPUTADORA SISTEMA AUTOCAD
OPERADOR: LUIS ANGEL MOYA, JASON ARAYA, MÓNICA QUIROS

PROFESIONAL RESPONSABLE EN DISEÑO:
NOMBRE: *Arq. Esteban Sandi Rojas*
FIRMA: *[Signature]* N° A-10935

PROFESIONAL RESPONSABLE DIRECCION TECNICA:
NOMBRE: _____
FIRMA: _____ N° _____

INFORMACION DEL REGISTRO PUBLICO:
PROPIETARIO: _____
N° CATASTRO: _____
CITAS: _____

CONTENIDO
EDIFICIO ESTE
FACHADA NORTE CONSIGNACION DE DAÑOS
FACHADA SUR CONSIGNACION DE DAÑOS
REGISTRO FOTOGRAFICO DE CONSIGNACION DE DAÑOS

FORMATO: ANSI D FECHA DE IMPRESION: 06/JUL/2010

ARCHIVO: H:\... A-10 Edificio Este - Fachadas Daños Norte y Sur.dwg

PROYECTO No.	FECHA	LAMINA
INS-128	JULIO 2010	LCR A-10

EL CONTENIDO DE ESTOS PLANOS CONSTRUCTIVOS ES PROPIEDAD INTELECTUAL DE LA FIRMA SUMMA DESIGN MANAGEMENT S.A. SU REPRODUCCION TOTAL O PARCIAL POR CUALQUIER MEDIO DE ENCUESTA PROTEGIDA POR EL ARTICULO 6 NO DEL REGLAMENTO PARA LA CONTRATACION DE SERVICIOS DE CONSULTORIA DEL COLLEJO FEDERADO DE INGENIEROS Y ARQUITECTOS DE COSTA RICA, Y LAS LEYES NACIONALES E INTERNACIONALES QUE REGULAN LA MATERIA, SE INHIBIRAN POR LO TANTO LA AUTORIZACION PREVIA PARA HACER USO DE CUALQUIERA DE SUS PARTES.

NOTAS
- COLUMNAS DEL PATIO CENTRAL EN BASE DE METAL. (SU ASPECTO SUGIERE HIERRO FORJADO)
- ZOCALOS PERIMETRALES EN PIEDRA GRANITO.
- ESTRUCTURA DE PARED, LADRILLO A TIZON Y SOGA CON REPELLO FINO EN LA PARTE INTERNA, ALMOHADILLADO EN PIEDRA EN LA PARTE EXTERNA.
- SE DETERMINARA LA COMPOSICION DE LOS MATERIALES MEDIANTE ANALISIS QUIMICO Y ANALISIS DE LA OFICINA DE PATRIMONIO-HISTORICO-ARQUITECTONICO DEL MINISTERIO DE CULTURA Y JUVENTUD.

NOTAS GENERALES SOBRE DAÑOS EN PAREDES EXTERNAS (VER SEGUN FACHADAS)
- FACHADA SUR: PRESENTA UN 100% DE DAÑOS A NIVEL DE DESPRENDIMIENTOS DE MATERIAL, EXPOSICION DE LADRILLO, PERDIDAS PARCIALES Y TOTALES DE REPELLOS Y PINTURA EN GENERAL. ES RECOMENDABLE LA INTERVENCION Y CONSTRUCCION A TOTALIDAD.
- FACHADA NORTE PRESENTA DAÑOS A NIVEL DEL 80%. VER LEVANTAMIENTO FOTOGRAFICO.
- PORCENTAJES DE DAÑOS PRECISOS DEBEN ESTABLECERSE MEDIANTE ANALISIS QUIMICO.



EDIFICIO ESTE ACTUAL
CORTE POR A-A CONSIGNACION DE DAÑOS
ESCALA 1:100

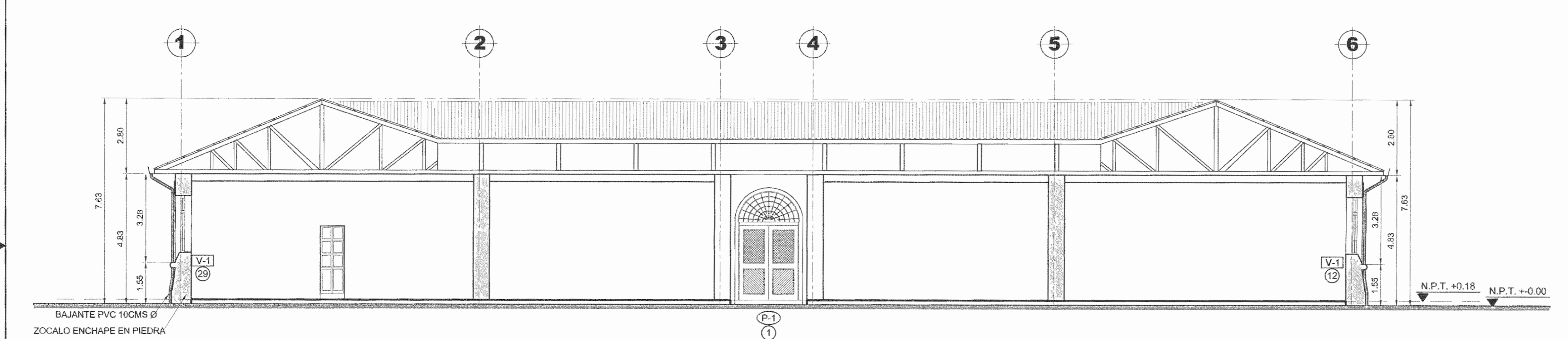

EDIFICIO ESTE ACTUAL
CORTE POR B-B CONSIGNACION DE DAÑOS
ESCALA 1:100

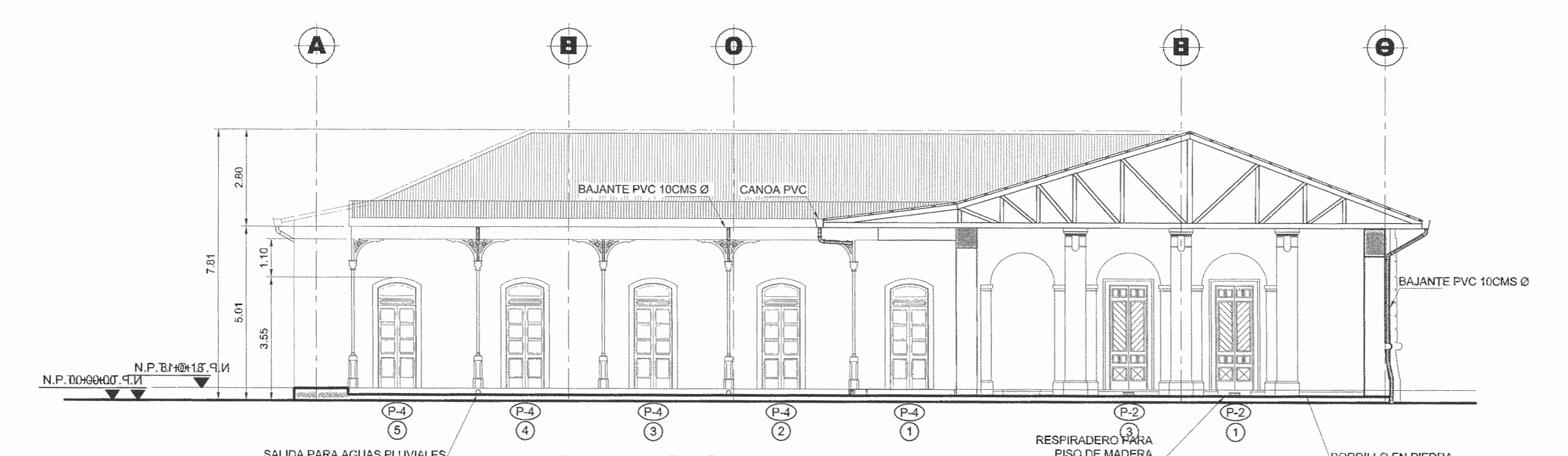

EDIFICIO ESTE ACTUAL
CORTE POR C-C CONSIGNACION DE DAÑOS
ESCALA 1:100

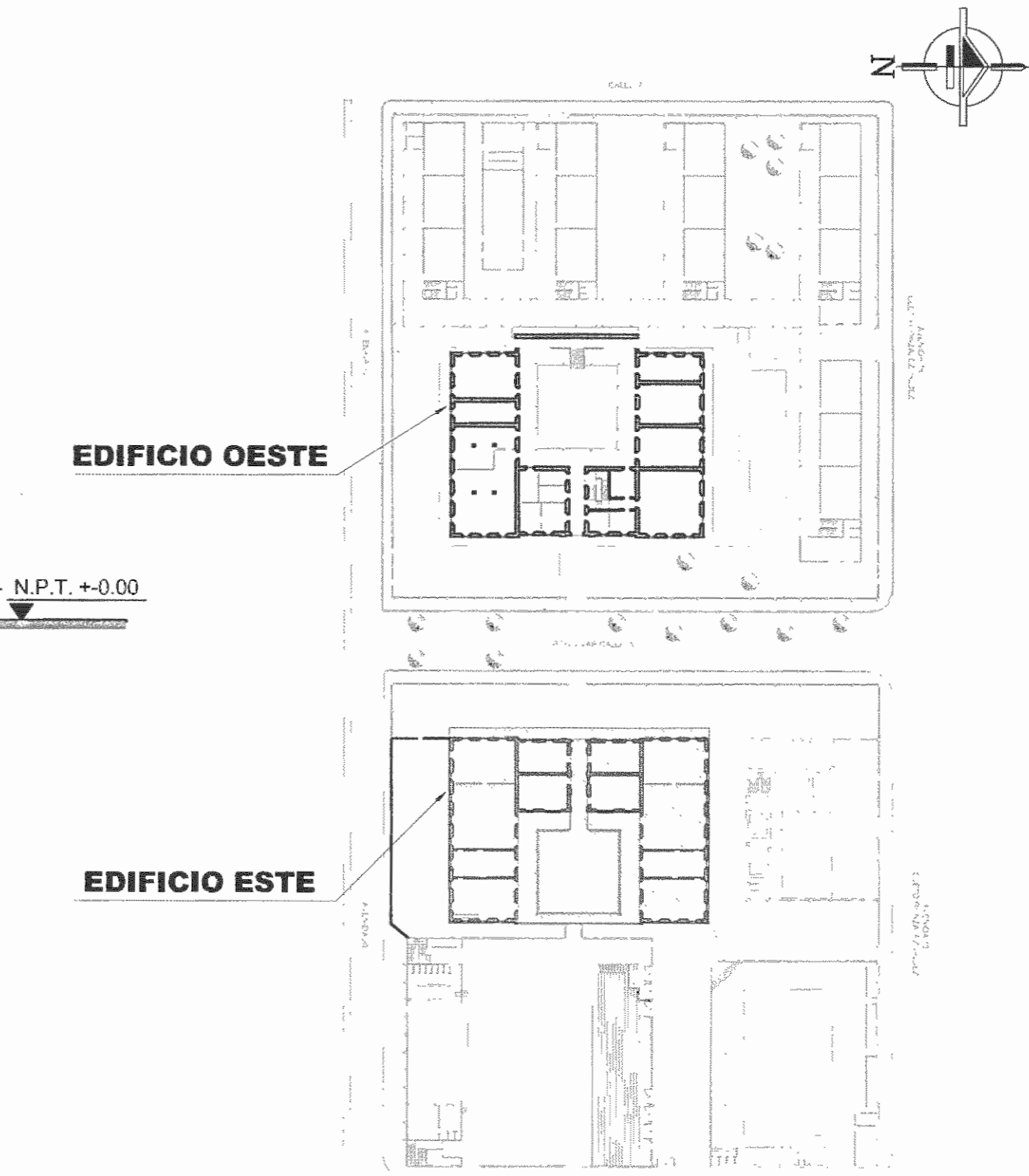

PLANTA DE UBICACION
ESCALA 1:1000

No. DE PERMISO	
△	
△	
△	
MOD.	xxxxxx INICIALES DD/MMAA/INICIALES
	DESCRIPCION RESP. FECHA DIBUJO
MODIFICACIONES	
#	xxxxxx INICIALES DD/MMAA/INICIALES
REV.	DESCRIPCION APROB. FECHA DIBUJO
APROBACION DE LA COMISION REVISORA DE PERMISOS DE CONSTRUCCION	
PROYECTO	
PROPUESTA DE RESTAURACION PARA LOS EDIFICIOS ESTE Y OESTE DEL LICEO DE COSTA RICA	
"CERTAMEN SALVEMOS NUESTRO PATRIMONIO HISTORICO ARQUITECTONICO"	
MINISTERIO DE CULTURA Y JUVENTUD	
PROPIETARIO	
LICEO DE COSTA RICA	
PROVINCIA	CANTON
SAN JOSE	SAN JOSE
DISTRITO	
CATEDRAL	
Planesimienta - Diseño e Inspeccion	
Tel. (506) 2201-8595 Fax. (506) 2201-5669 Apdo. 1388-1000 S.J	
Email: consulta@summaconsultores.co.cr	
PROFESIONALES EN DISEÑO:	
ARO. ESTEBAN SANDI ROJAS	A-10935
DIBUJO POR COMPUTADORA SISTEMA AUTOCAD	
OPERADOR: LUIS ANGEL MOYA, JASON ARAYA, MONICA QUIROS	
PROFESIONAL RESPONSABLE EN DISEÑO:	
NOMBRE: <i>Arq. Esteban Sandi Rojas</i>	
FIRMA:	N° <i>A-10935</i>
PROFESIONAL RESPONSABLE DIRECCION TECNICA:	
NOMBRE:	
FIRMA:	N°
INFORMACION DEL REGISTRO PUBLICO:	
PROPIETARIO:	
N° CATASTRO:	
CITAS:	
CONTENIDO	
EDIFICIO ESTE CONSIGNACION DE DAÑOS	
SECCION POR A-A	
SECCION POR B-B	
SECCION POR C-C	
FORMATO: ANSID	FECHA DE IMPRESION: 07Julio2010
ARCHIVO: HEL_	A-12 Edificio Este_Secciones Actual por A-A-B-B y C-C.dwg
PROYECTO No.	FECHA
INS-128	JULIO 2,010
LAMINA	
A-12	
EL CONTENIDO DE ESTOS PLANOS CONSTRUCTIVOS ES PROPIEDAD INTELLECTUAL DE LA FIRMA SUMMA DESIGN MANAGEMENT S.A. SU REPRODUCCION TOTAL O PARCIAL POR CUALQUIER MEDIO DE EXCENIENTA PROTEGIDA POR EL ARTICULO No. 8 DEL REGLAMENTO PARA LA CONTRATACION DE SERVICIOS DE CONSULTORIA DEL COLEGIO REGISTRADO DE INGENIEROS Y ARQUITECTOS DE COSTA RICA, Y LAS LEYES NACIONALES E INTERNACIONALES QUE REGULAN LA MATERIA, ES NECESARIO POR LO TANTO LA AUTORIZACION PREVIA PARA HACER USO DE CUALQUIERA DE SUS PARTES.	

1102_188_1156/ProyectoSumma/Summa/Proyecto/Edificios/Edificios/Actual/por A-A-B-B y C-C.dwg
 11/07/2010 11:56/ProyectoSumma/Summa/Proyecto/Edificios/Edificios/Actual/por A-A-B-B y C-C.dwg
 11/07/2010 11:56/ProyectoSumma/Summa/Proyecto/Edificios/Edificios/Actual/por A-A-B-B y C-C.dwg



EDIFICIO ESTE ACTUAL
CORTE POR D-D CONSIGNACION DE DAÑOS
ESCALA 1:100

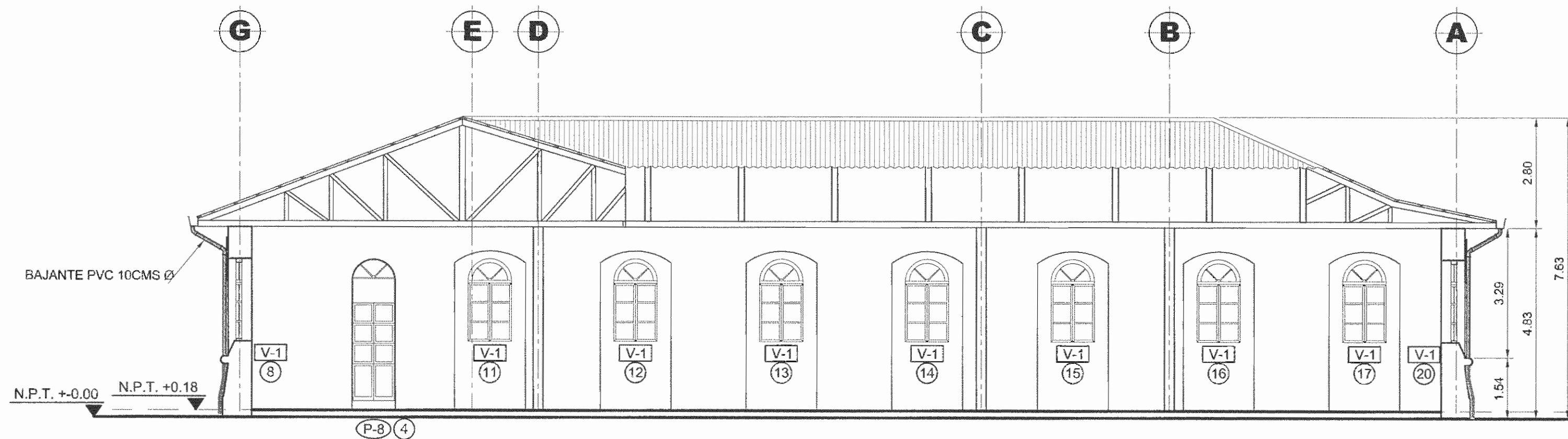

EDIFICIO ESTE ACTUAL
CORTE POR E-E CONSIGNACION DE DAÑOS
ESCALA 1:100

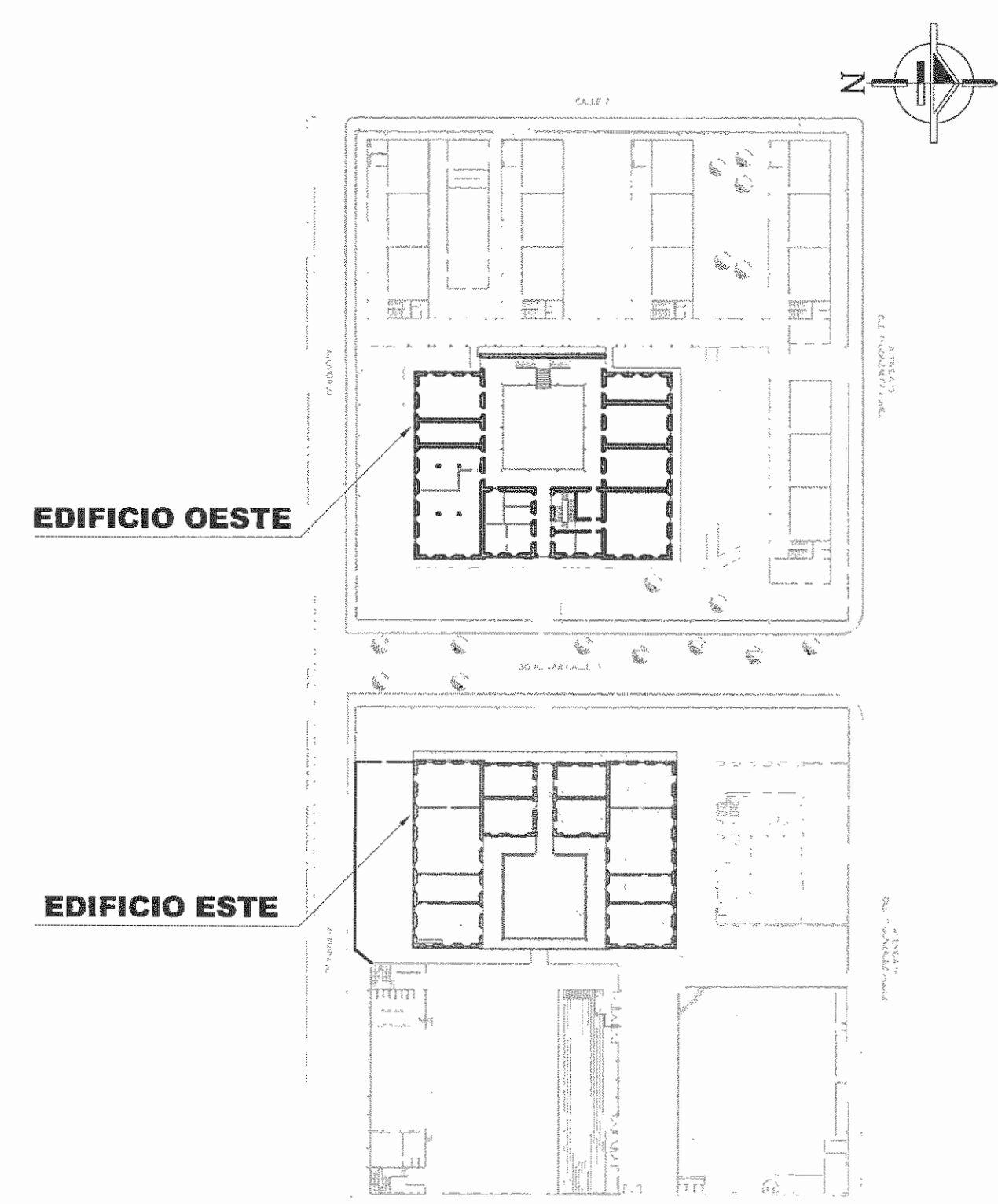

PLANTA DE UBICACION
ESCALA 1:1000

No. DE PERMISO	

MODIFICACIONES				

APROBACION DE LA COMISION REVISORA DE PERMISOS DE CONSTRUCCION				

PROYECTO: **PROPUESTA DE RESTAURACION PARA LOS EDIFICIOS ESTE Y OESTE DEL LICEO DE COSTA RICA**
"CERTAMEN SALVEMOS NUESTRO PATRIMONIO HISTORICO ARQUITECTONICO"
MINISTERIO DE CULTURA Y JUVENTUD

PROPIETARIO: **LICEO DE COSTA RICA**

PROVINCIA: SAN JOSE	CANTON: SAN JOSE	DISTRITO: CATEDRAL
---------------------	------------------	--------------------

SUMMA CONSULTORES
Planamiento - Diseño e Inspección
Tel. (503) 2201-5555 Fax. (503) 2201-5555 Apdo. 13606-1000 S.J.
Email. consulta@summaconsultores.co.cr

PROFESIONALES EN DISEÑO:	
ARC. ESTEBAN SANDI ROJAS	A-10935

DIBUJO POR COMPUTADORA SISTEMA AUTOCAD
OPERADOR: LUIS ANGEL MOYA, JASON ARAYA, MÓNICA QUIRÓS

PROFESIONAL RESPONSABLE EN DISEÑO:

NOMBRE: *Arq. Esteban Sandi Rojas*
FIRMA: *[Signature]* N° *A-10935*

PROFESIONAL RESPONSABLE DIRECCION TECNICA:

NOMBRE:
FIRMA: N°

INFORMACION DEL REGISTRO PUBLICO:

PROPIETARIO:
N° CATASTRO:
CITAS:

CONTENIDO

EDIFICIO ESTE CONSIGNACION DE DAÑOS
SECCION POR D-D
SECCION POR E-E

FORMATO: ANSID	FECHA DE IMPRESION: 06/JUL/2010
ARCHIVO: H:\... A-13 Edificio Este_Secciones Actual por D-D y E-E.dwg	

PROYECTO No.	FECHA	LAMINA
INS-128	JULIO 2010	LCR / A-13

EL CONTENIDO DE ESTOS PLANOS CONSTRUCTIVOS ES PROPIEDAD INTELLECTUAL DE LA FIRMA SUMMA DISEÑO MANEJAMIENTO S.A. SU REPRODUCCION TOTAL O PARCIAL POR CUALQUIER MEDIO SE ENCUENTRA PROHIBIDA POR EL ARTICULO No. 8 DEL REGLAMENTO PARA LA CONTRATACION DE SERVICIOS DE CONSULTORIA DEL COLEGIO FEDERATIVO DE INGENIEROS Y ARQUITECTOS DE COSTA RICA, Y LAS LEYES NACIONALES E INTERNACIONALES QUE REGULAN LA MATERIA. ES NECESSARIO POR LO TANTO LA AUTORIZACION PREVIA PARA HACER USO DE CUALQUIERA DE SUS PARTES.

C:\Users\summa\Documents\Proyectos\Edificios\INS-128\Edificio Este_Secciones Actual por D-D y E-E.dwg 06/07/2010 08:50pm

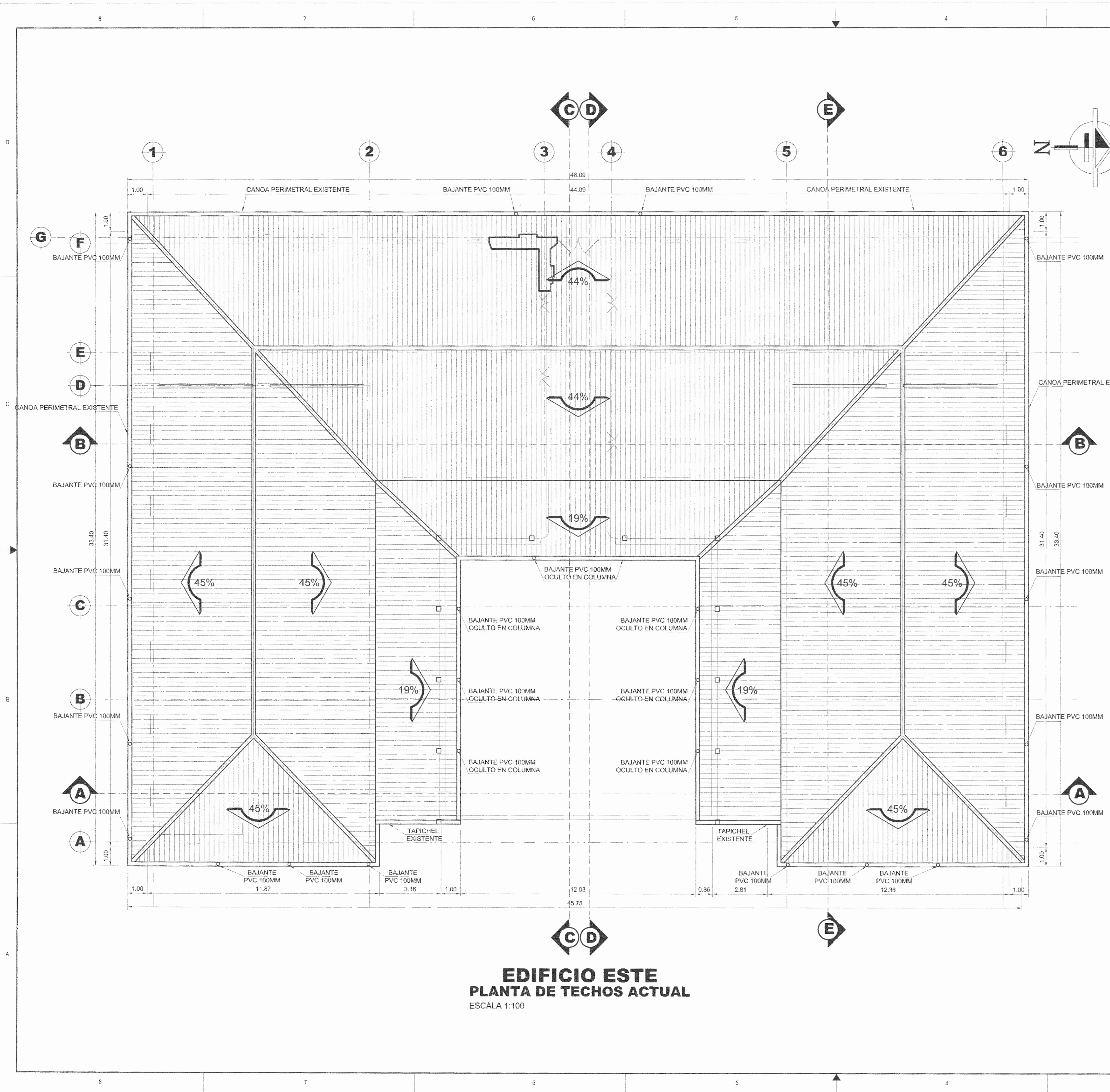

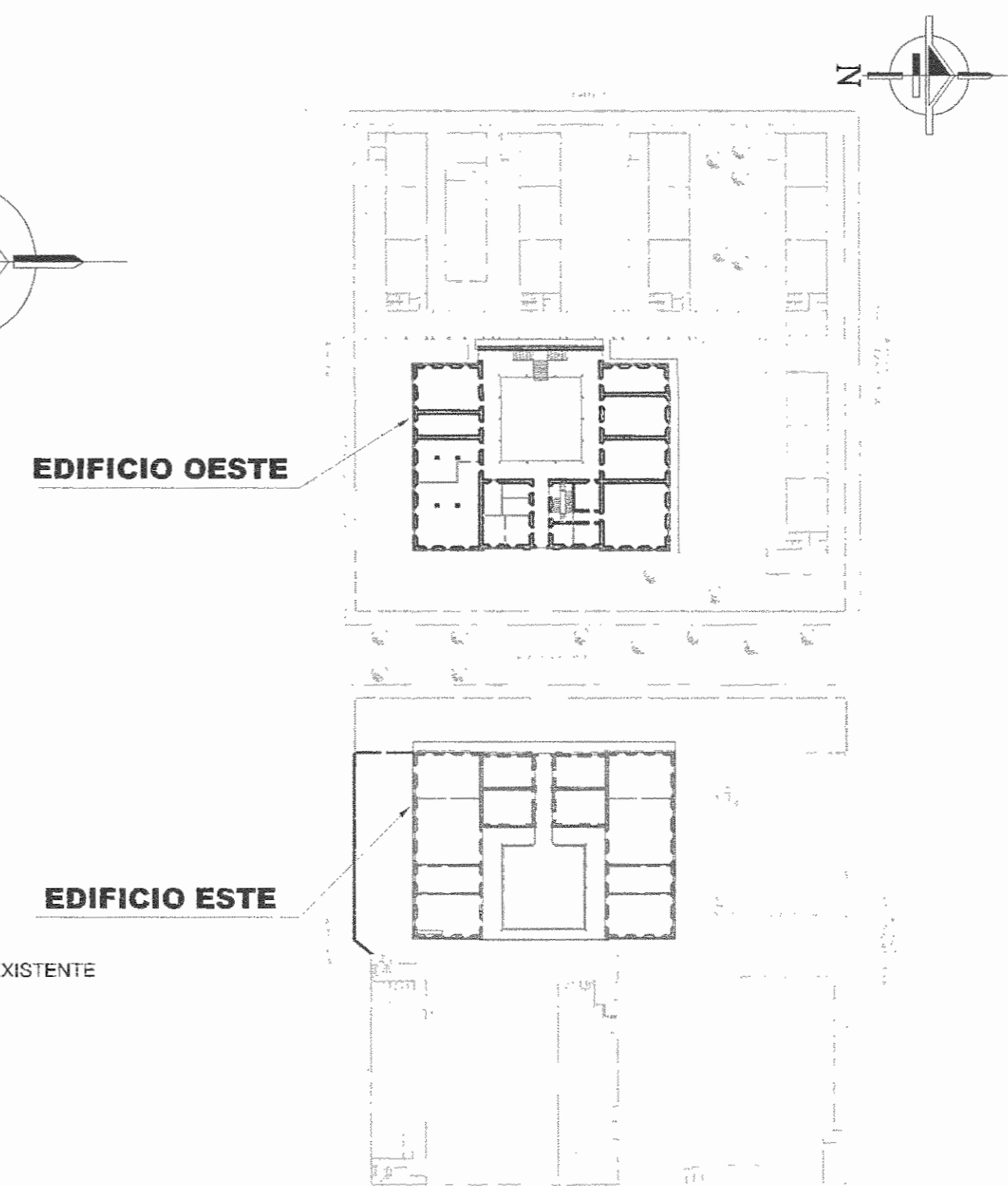

EDIFICIO ESTE
PLANTA DE TECHOS ACTUAL
ESCALA 1:100



PLANTA DE UBICACION
ESCALA 1:1000

NOTAS

COMPOSICION DE TECHO:
-CUBIERTA: LAMINA DE HG-ONDULADA, COLOR BLANCO, PRESENTA DESGASTE Y CORROSION SECTORIZADA.
-PARA LA PROPUUESTA DE ANTEPROYECTO, SE PLANTEA LA DEMOLICION A TOTALIDAD DE ESTA ESTRUCTURA DE TECHO ASI COMO LA CUBIERTA.

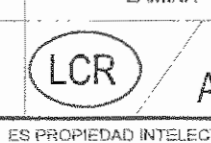
No. DE PERMISO	
MOD.	DESCRIPCION
MODIFICACIONES	
#	DESCRIPCION
APROBACION DE LA COMISION REVISORA DE PERMISOS DE CONSTRUCCION	
PROYECTO PROPUESTA DE RESTAURACION PARA LOS EDIFICIOS ESTE Y OESTE DEL LICEO DE COSTA RICA "CERTAMEN SALVEMOS NUESTRO PATRIMONIO HISTORICO ARQUITECTONICO" MINISTERIO DE CULTURA Y JUVENTUD	
PROPIETARIO	
LICEO DE COSTA RICA 	
PROVINCIA	CANTON
SAN JOSE	SAN JOSE
DISTRITO	
CATEDRAL	
 Planeamiento - Diseño e Ingeniería Tel. (506) 2201-5595 Fax. (506) 2201-5569 Apdo. 1368B-1000 S.J. E-mail: consulta@summaconsultores.co.cr	
PROFESIONALES EN DISEÑO:	
ARQ. ESTEBAN SANDI ROJAS	A-10935
DIBUJO POR COMPUTADORA SISTEMA AUTOCAD	
OPERADOR: LUIS ANGEL MOYA, JASON ARAYA, MONICA QUIROS	
PROFESIONAL RESPONSABLE EN DISEÑO:	
NOMBRE:	Arq. Esteban Sandi Rojas
FIRMA:	N° A-10935
PROFESIONAL RESPONSABLE DIRECCION TECNICA:	
NOMBRE:	
FIRMA:	N°
INFORMACION DEL REGISTRO PUBLICO:	
PROPIETARIO:	
N° CATASTRO:	
CITAS:	
CONTENIDO	
EDIFICIO ESTE PLANTA DE TECHOS ACTUAL	
FORMATO: ANSI D	FECHA DE IMPRESION: 07/Jul/2010
ARCHIVO: H:_A-14 Edificio Este_Planta Actual de Techos.dwg	
PROYECTO No.	FECHA
INS-128	JULIO 2, 2010
LAMINA	
 A-14	
EL CONTENIDO DE ESTOS PLANOS CONSTRUCTIVOS ES PROPIEDAD INTELECTUAL DE LA FIRMA SUMMA DESIGN MANAGEMENT S.A., SU REPRODUCCION TOTAL O PARCIAL POR CUALQUIER MEDIO DE INGENIERIA FOTOCOPIADA POR EL ANTICUADO ASER O EL RECAMBIADO PARA LA CONTRATACION DE SERVICIOS DE CONSULTORIA DEL COLEGIO FEDERADO DE INGENIEROS Y ARQUITECTOS DE COSTA RICA Y LAS LEYES NACIONALES E INTERNACIONALES QUE REGULAN LA MATERIA, ES NECESARIO POR LO TANTO LA AUTORIZACION PREVIA PARA HACER USO DE CUALQUIERA DE SUS PARTES.	

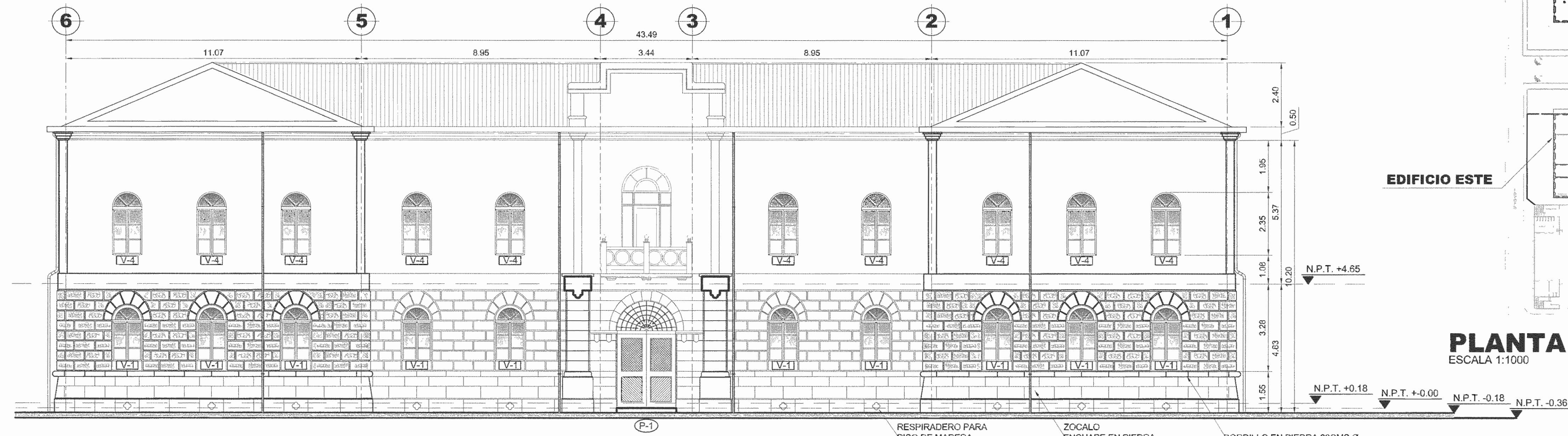

**EDIFICIO ESTE
FACHADA OESTE PROPUESTA**
ESCALA 1:100

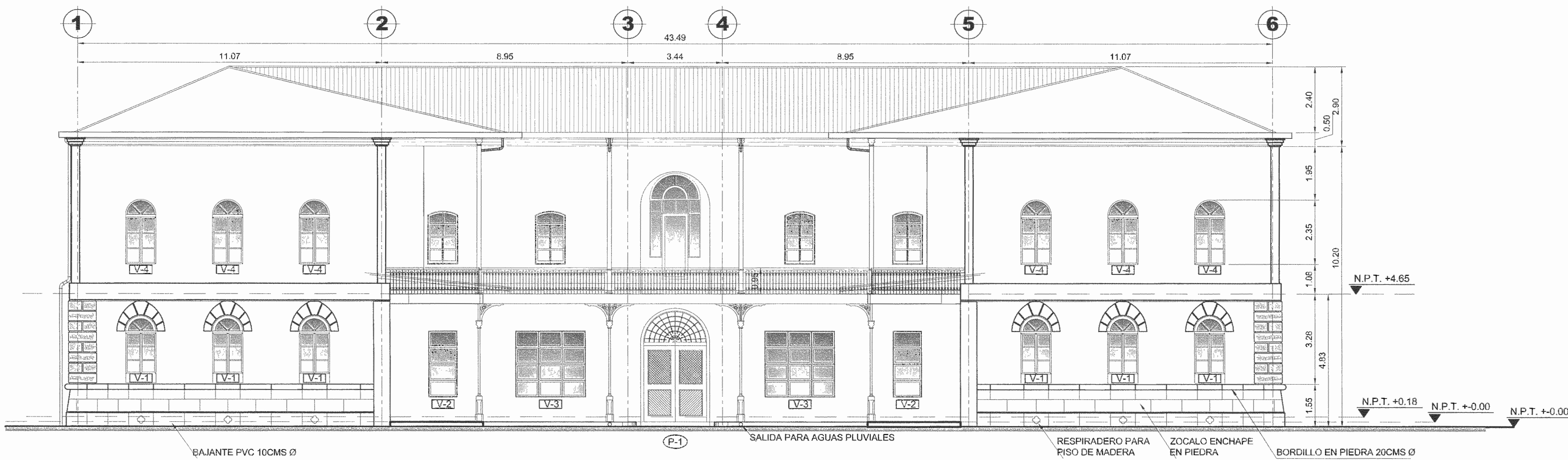



**EDIFICIO ESTE
FACHADA ESTE PROPUESTA**
ESCALA 1:100

EDIFICIO OESTE

EDIFICIO ESTE

PLANTA DE UBICACION
ESCALA 1:1000

No. DE PERMISO	
△	
△	
△	
MOD.	DESCRIPCION INICIALES DOMINIA/INICIALES RESP. FECHA DIBUJO
MODIFICACIONES	
#	DESCRIPCION INICIALES DOMINIA/INICIALES RESP. FECHA DIBUJO
APROBACION DE LA COMISION REVISORA DE PERMISOS DE CONSTRUCCION	
PROYECTO PROPUESTA DE RESTAURACION PARA EL EDIFICIO ESTE DEL LICEO DE COSTA RICA "CERTAMEN SALVEMOS NUESTRO PATRIMONIO HISTORICO ARQUITECTONICO" MINISTERIO DE CULTURA Y JUVENTUD	
PROPIETARIO LICEO DE COSTA RICA 	
PROVINCIA	CANTON
SAN JOSE	SAN JOSE
DISTRITO	
CATEDRAL	
 Planeamiento - Diseño e Inspección Tel: (503) 2201-5505 Fax: (503) 2201-5609 Apdo. 13666-1000 S.J. Email: consulta@summaconsultores.co.cr	
PROFESIONALES EN DISEÑO:	
ARQ. ESTEBAN SANDI ROJAS	A-10335
DIBUJO POR COMPUTADORA SISTEMA AUTOCAD	
OPERADOR: LUIS ANGEL MOYA, JASON ARAYA, MONICA QUIROS	
PROFESIONAL RESPONSABLE EN DISEÑO:	
NOMBRE: ARQ. ESTEBAN SANDI ROJAS	
FIRMA:	N° A-10335
PROFESIONAL RESPONSABLE DIRECCION TECNICA:	
NOMBRE:	
FIRMA:	N°
INFORMACION DEL REGISTRO PUBLICO:	
PROPIETARIO:	
N° CATASTRO:	
CITAS:	
CONTENIDO	
EDIFICIO ESTE FACHADA ESTE PROPUESTA FACHADA OESTE PROPUESTA	
FORMATO: ANSI D	FECHA DE IMPRESION: 14Jul2010
ARCHIVO: H:\... A-17 Edificio Este - Planta Propuesta Fachada Este y Oeste.dwg	
PROYECTO No.	FECHA
INS-128	JULIO 2010
LÁMINA	
A-17	
EL CONTENIDO DE ESTOS PLANOS CONSTRUCTIVOS ES PROPIEDAD INTELECTUAL DE LA FIRMA SUMMA DESIGN MANAGEMENT S.A. SU REPRODUCCION TOTAL O PARCIAL POR CUALQUIER MEDIO DE ENCUENTRA PROHIBIDA POR EL ARTICULO No. 11 DEL REGLAMENTO PARA LA CONTRATACION DE SERVICIOS DE CONSULTORIA DEL COLEGIO FEDERADO DE INGENIEROS Y ARQUITECTOS DE COSTA RICA Y LAS LEYES NACIONALES E INTERNACIONALES QUE REGULAN LA MATERIA. ES NECESARIO POR LO TANTO LA AUTORIZACION PREVIA PARA HACER USO DE CUALQUIERA DE SUS PARTES.	

I:\Archivos\proyectos\summa\A-Summa\Proyectos\edificios\128_Consorcio Liceo Costa Rica\LIJ\ANTEPROYECTO\OP_1_6-5-2010\02-A-17_Fachada Este y Oeste.dwg

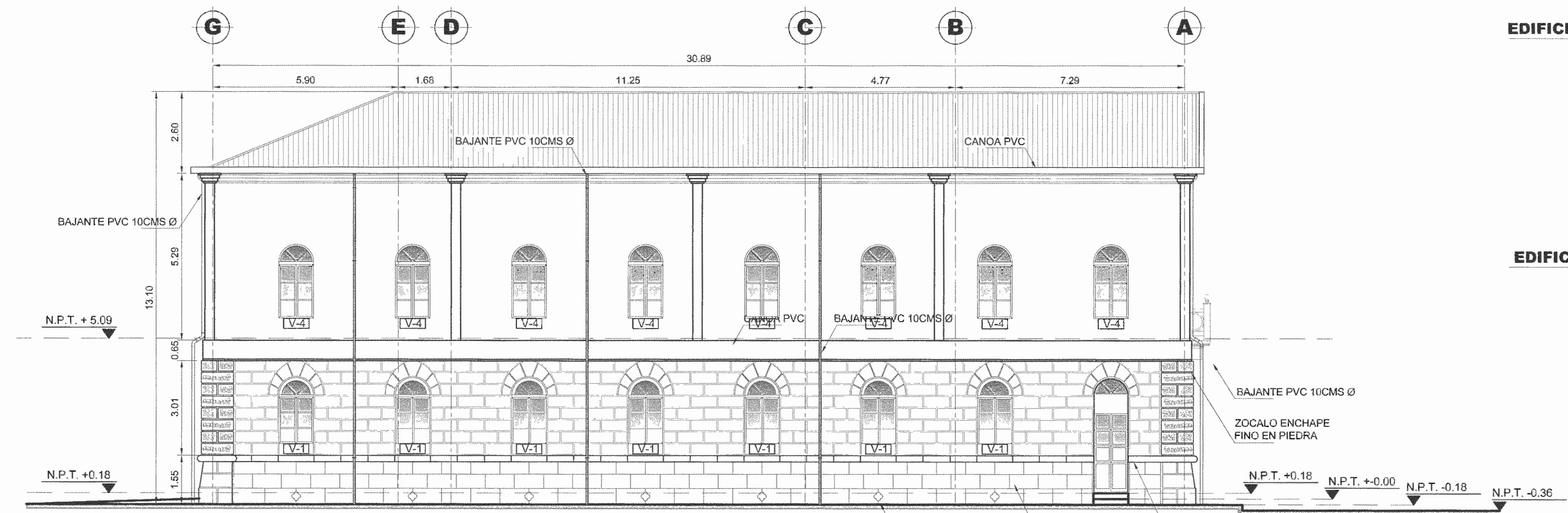

**EDIFICIO ESTE
FACHADA NORTE PROPUESTA**
ESCALA 1:100

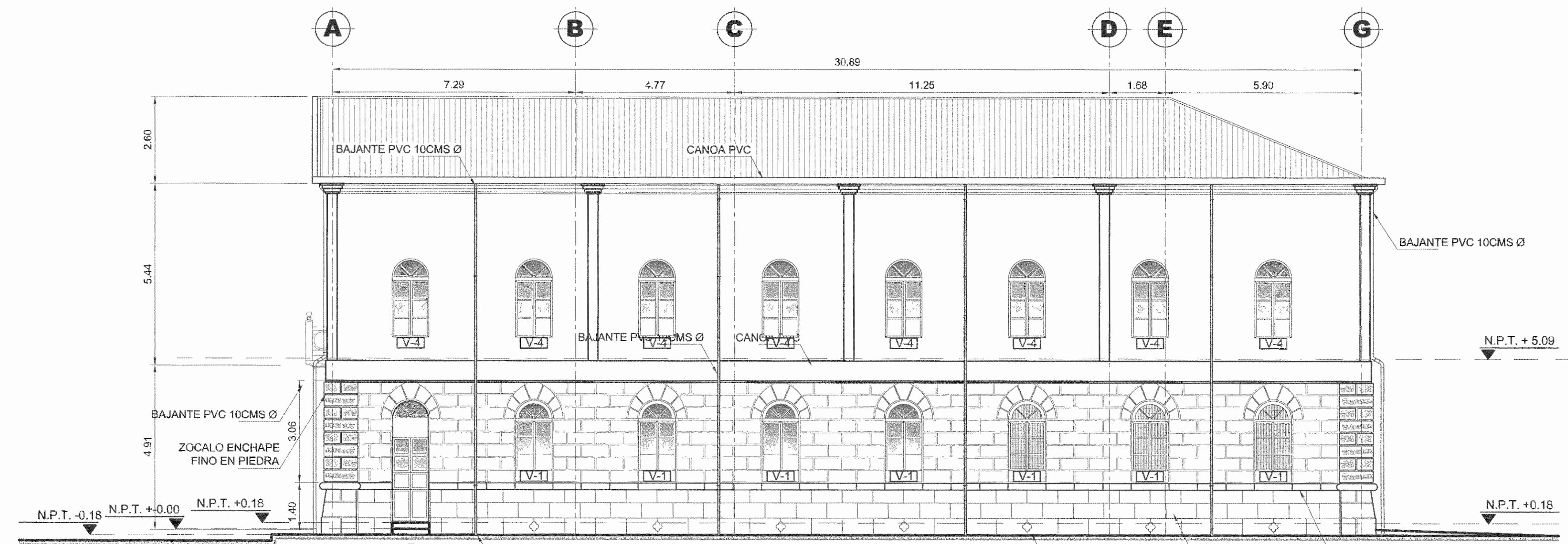

**EDIFICIO ESTE
FACHADA SUR PROPUESTA**
ESCALA 1:100

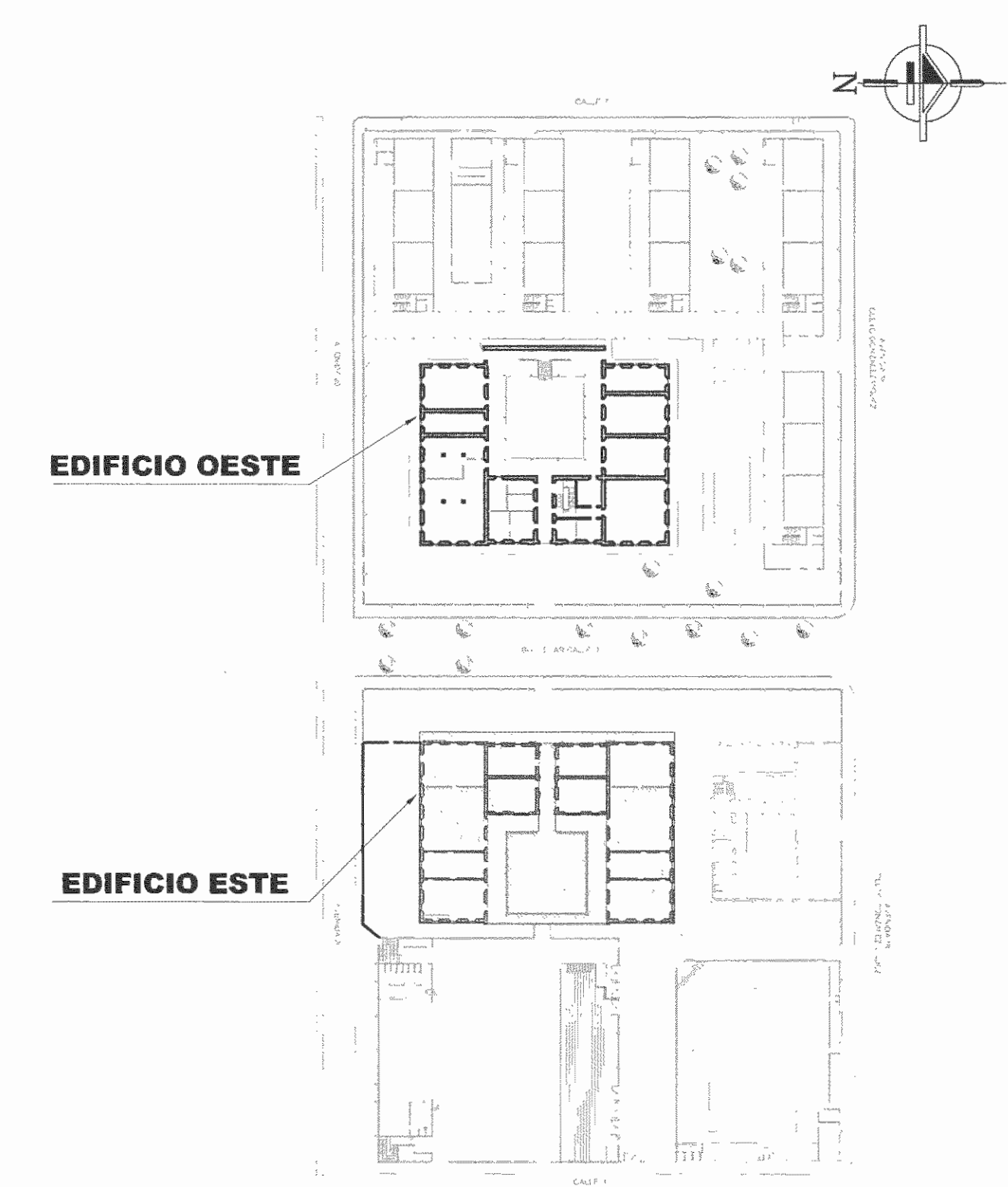

PLANTA DE UBICACION
ESCALA 1:1000

No. DE PERMISO				
△				
△				
△				
MOD.	xxxxxx	INICIALES DD/MM/A	INICIALES	
	DESCRIPCIÓN	RESP.	FECHA	DIBUJO
MODIFICACIONES				
#	xxxxxx	INICIALES DD/MM/A	INICIALES	
REV.	DESCRIPCIÓN	APROBO	FECHA	DIBUJO
APROBACION DE LA COMISION REVISORA DE PERMISOS DE CONSTRUCCION				
PROYECTO				
PROPUESTA DE RESTAURACION PARA EL EDIFICIO ESTE DEL LICEO DE COSTA RICA				
"CERTAMEN SALVEMOS NUESTRO PATRIMONIO HISTORICO ARQUITECTONICO"				
MINISTERIO DE CULTURA Y JUVENTUD				
PROPIETARIO				
LICEO DE COSTA RICA				
PROVINCIA	CANTON	DISTRITO		
SAN JOSE	SAN JOSE	CATEDRAL		
PROFESIONALES EN DISEÑO:				
ARO. ESTEBAN SANDI ROJAS				A-10935
DIBUJO POR COMPUTADORA SISTEMA AUTOCAD				
OPERADOR: LUIS ANGEL MOYA, JASON ARAYA, MONICA QUIROS				
PROFESIONAL RESPONSABLE EN DISEÑO:				
NOMBRE: ARO. ESTEBAN SANDI ROJAS				
FIRMA: N° A-10935				
PROFESIONAL RESPONSABLE DIRECCION TECNICA:				
NOMBRE:				
FIRMA: N°				
INFORMACION DEL REGISTRO PUBLICO:				
PROPIETARIO:				
N° CATASTRO:				
CITAS:				
CONTENIDO				
EDIFICIO ESTE FACHADA NORTE PROPUESTA FACHADA SUR PROPUESTA				
FORMATO: ANS/D	FECHA DE IMPRESION: 14/Jul/2010			
PROYECTO No.	FECHA	LAMINA		
INS-128	JULIO 2.010	LCR	A-18	
El contenido de estos planos constructivos es propiedad intelectual de la firma SUMMA DESIGN MANAGEMENT S.A. SU REPRODUCCION TOTAL O PARCIAL POR CUALQUIER MEDIO SE ENCUENTRA PROHIBIDA POR EL ARTICULO No. 8 DEL REGLAMENTO PARA LA CONTRATACION DE SERVICIOS DE CONSULTORIA DEL COLEGIO FEDERADO DE INGENIEROS Y ARQUITECTOS DE COSTA RICA Y LAS LEYES NACIONALES E INTERNACIONALES QUE REGULAN LA MATERIA. ES NECESARIO POR LO TANTO LA AUTORIZACION PREVIA PARA HACER USO DE CUALQUIERA DE SUS PARTES				

I:\Servidor\proyectos\summa\summa\Proyectos\edificios\edificios\128_Coconero\Edif. Costa Rica MCI\EDIFICIO_INTERIOR\EDIFICIO_1_6-6-2010\04-18_Edificio Este_Fachada Propuesta Norte y Sur.dwg, Wed Jul 14 09:10:02 10m

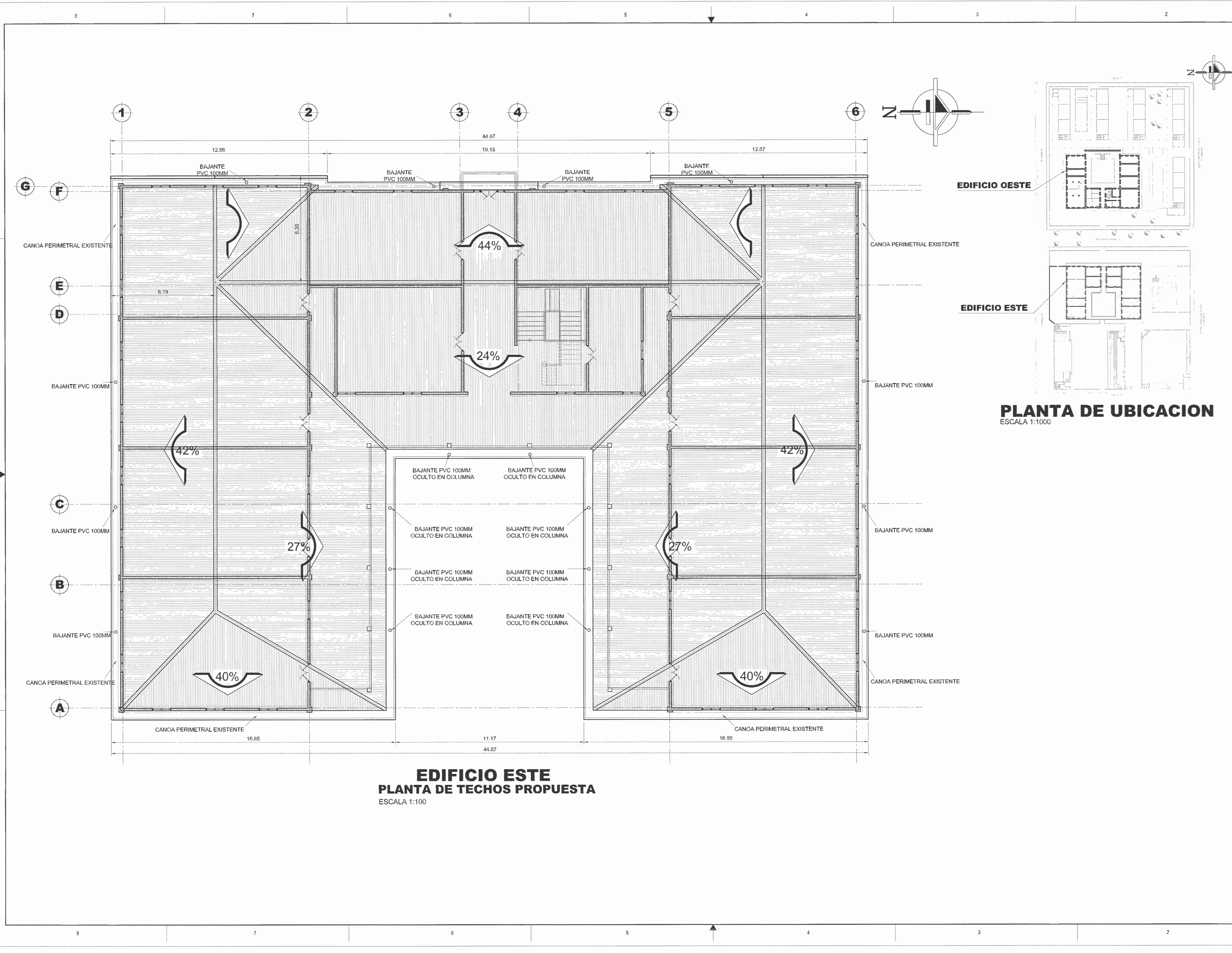

CL: Sencidra / Proyectos Summa / A: Summa / Proyectos Inhabilitados / INS-128 Concurso Licoe Costa Rica ICI / 00_ ANTERPROYECTO_0P_1_64-5-2010_04-19 Edificio Este_Planta de Techos Propuesta.dwg Thu Jul 08 2010 10:58am

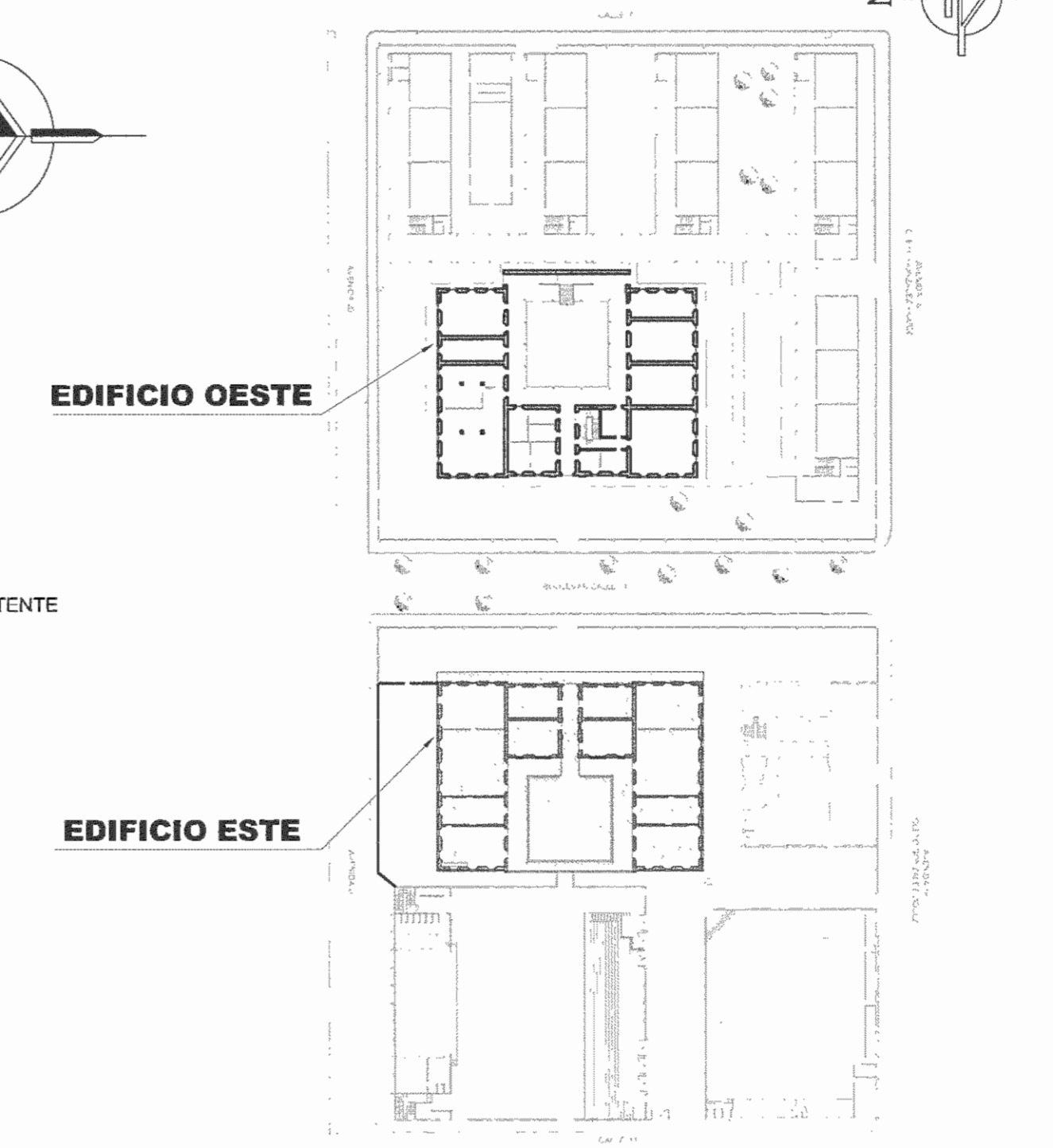

EDIFICIO ESTE
PLANTA DE TECHOS PROPUESTA
 ESCALA 1:100



PLANTA DE UBICACION
 ESCALA 1:1000

No. DE PERMISO	
△	
△	
△	
MOD.	xxxxxx INICIALES DD/MM/AÑIAINICIALES DESCRIPCION RESP. FECHA DIBUJO
MODIFICACIONES	
#	xxxxxx INICIALES DD/MM/AÑIAINICIALES
REV.	DESCRIPCION APROBO FECHA DIBUJO APROBACION DE LA COMISION REVISORA DE PERMISOS DE CONSTRUCCION
PROYECTO PROPUESTA DE RESTAURACION PARA LOS EDIFICIOS ESTE Y OESTE DEL LICEO DE COSTA RICA "CERTAMEN SALVEMOS NUESTRO PATRIMONIO HISTORICO ARQUITECTONICO" MINISTERIO DE CULTURA Y JUVENTUD	
PROPIETARIO LICEO DE COSTA RICA 	
PROVINCIA	CANTON
SAN JOSE	SAN JOSE
DISTRITO	
CATEDRAL	
	
PROFESIONALES EN DISEÑO: ARQ. ESTEBAN SANDI ROJAS A-10935	
DIBUJO POR COMPUTADORA SISTEMA AUTOCAD OPERADOR: LUIS ANGEL MOYA, JASON ARAYA, MONICA QUIROS	
PROFESIONAL RESPONSABLE EN DISEÑO: NOMBRE: ARQ. ESTEBAN SANDI ROJAS FIRMA: _____ N° A-10935	
PROFESIONAL RESPONSABLE DIRECCION TECNICA: NOMBRE: _____ FIRMA: _____ N° _____	
INFORMACION DEL REGISTRO PUBLICO: PROPIETARIO: N° CATASTRO: CITAS:	
CONTENIDO EDIFICIO ESTE PLANTA DE TECHOS PROPUESTA	
FORMATO: ANSID	FECHA DE IMPRESION: 08/04/2010
ARCHIVO: H:\... A-19 Edificio Este_Planta de Techos Propuesta.dwg	
PROYECTO No.	FECHA
INS-128	JULIO 2 010
LAMINA	
LCR	A-19
EL CONTENIDO DE ESTOS PLANOS CONSTRUCTIVOS ES PROPIEDAD INTELECTUAL DE LA FIRMA SUMMA DESIGN MANAGEMENT S.A. SE REPRODUCCION TOTAL O PARCIAL POR CUALQUIER MEDIO DE ENCUENTRA PROTEGIDA POR EL ARTICULO No. 8 DEL REGLAMENTO PARA LA CONTRATACION DE SERVICIOS DE CONSULTORIA DEL COLEJO FEDERADO DE INGENIEROS Y ARQUITECTOS DE COSTA RICA Y LAS LEYES NACIONALES E INTERNACIONALES QUE REGULAN LA MATERIA. ES NECESARIO POR LO TANTO LA AUTORIZACION PREVIA PARA HACER USO DE CUALQUIERA DE SUS PARTES.	



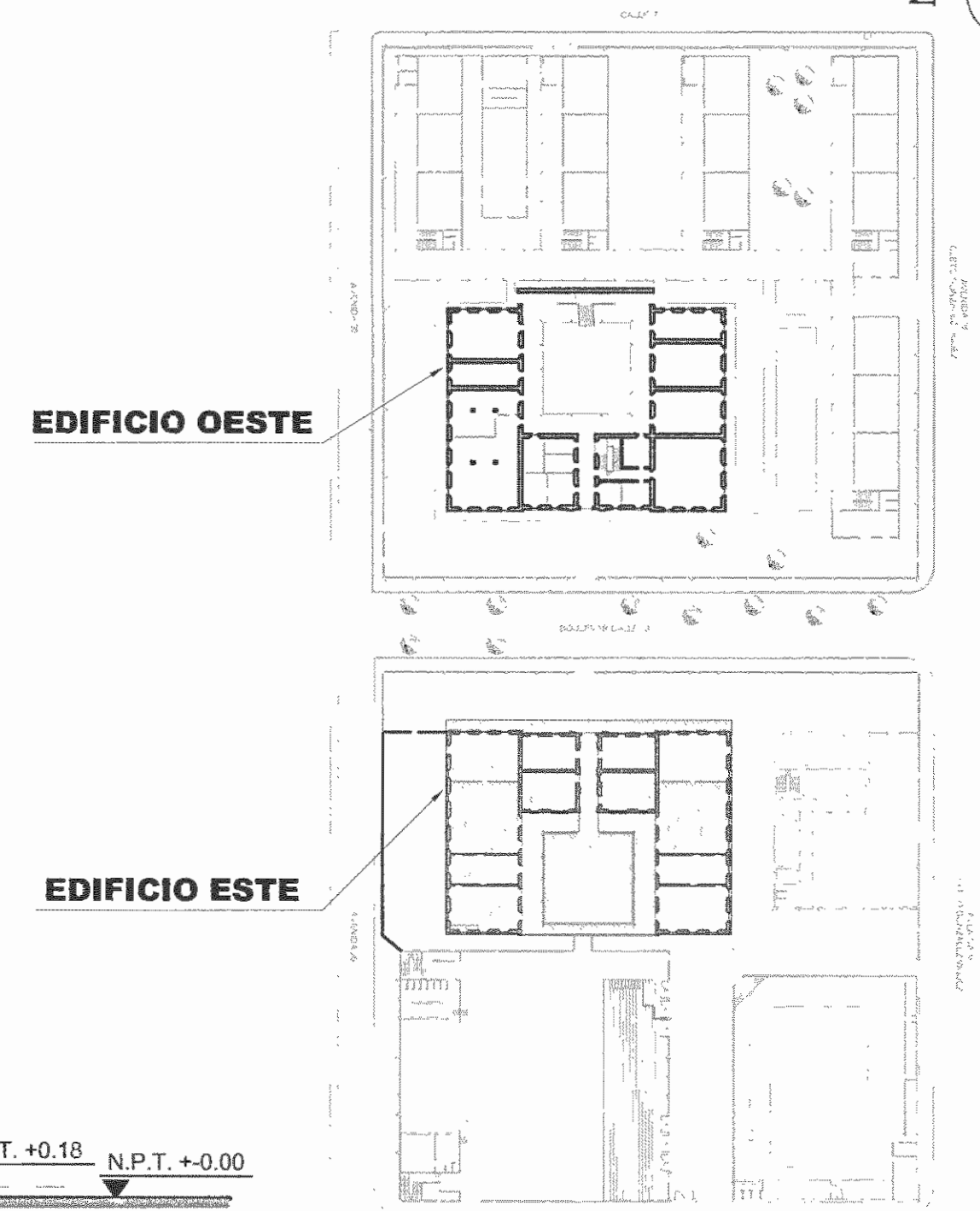

EDIFICIO ESTE PROPUESTA
CORTE POR A-A
ESCALA 1:100

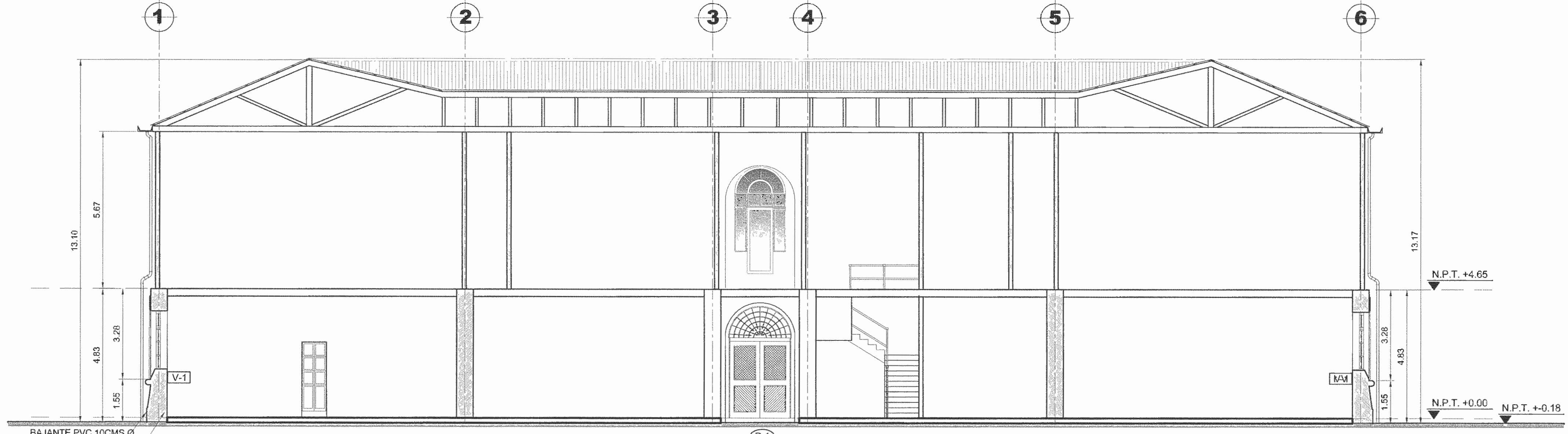

PLANTA DE UBICACION
ESCALA 1:1000



EDIFICIO ESTE PROPUESTA
CORTE POR B-B
ESCALA 1:100

No. DE PERMISO																	
<table border="1"> <tr> <td>Δ</td> <td></td> <td></td> <td></td> </tr> <tr> <td>Δ</td> <td></td> <td></td> <td></td> </tr> <tr> <td>Δ</td> <td>xxxxxx</td> <td>INICIALES DD/MM/AÑIAINICIALES</td> <td></td> </tr> <tr> <td>MCD.</td> <td>DESCRIPCIÓN</td> <td>RESF.</td> <td>FECHA DIBUJO</td> </tr> </table>		Δ				Δ				Δ	xxxxxx	INICIALES DD/MM/AÑIAINICIALES		MCD.	DESCRIPCIÓN	RESF.	FECHA DIBUJO
Δ																	
Δ																	
Δ	xxxxxx	INICIALES DD/MM/AÑIAINICIALES															
MCD.	DESCRIPCIÓN	RESF.	FECHA DIBUJO														
MODIFICACIONES																	
<table border="1"> <tr> <td>#</td> <td>xxxxxx</td> <td>INICIALES DD/MM/AÑIAINICIALES</td> <td></td> </tr> <tr> <td>REV.</td> <td>DESCRIPCIÓN</td> <td>APROBO</td> <td>FECHA DIBUJO</td> </tr> </table>		#	xxxxxx	INICIALES DD/MM/AÑIAINICIALES		REV.	DESCRIPCIÓN	APROBO	FECHA DIBUJO								
#	xxxxxx	INICIALES DD/MM/AÑIAINICIALES															
REV.	DESCRIPCIÓN	APROBO	FECHA DIBUJO														
APROBACION DE LA COMISION REVISORA DE PERMISOS DE CONSTRUCCION																	
PROYECTO PROPUESTA DE RESTAURACION PARA LOS EDIFICIOS ESTE Y OESTE DEL LICEO DE COSTA RICA "CERTAMEN SALVEMOS NUESTRO PATRIMONIO HISTORICO ARQUITECTONICO" MINISTERIO DE CULTURA Y JUVENTUD																	
PROPIETARIO LICEO DE COSTA RICA 																	
PROVINCIA SAN JOSE	CANTON SAN JOSE	DISTRITO CATEDRAL															
 SUMMA CONSULTORES Planificación - Diseño de Ingeniería Tel. (506) 2201-5595 Fax. (506) 2201-5669 Apdo. 13666-1000 S.J. Email. consulta@summaconsultores.co.cr																	
PROFESIONALES EN DISEÑO: ARQ. ESTEBAN SANDI ROJAS A-10595																	
DIBUJO POR COMPUTADORA SISTEMA AUTOCAD OPERADOR: LUIS ANGEL MOYA, JASON ARAYA, MÓNICA QUIRÓS PROFESIONAL RESPONSABLE EN DISEÑO: NOMBRE: ARQ. ESTEBAN SANDI ROJAS FIRMA: N° A-10595																	
PROFESIONAL RESPONSABLE DIRECCION TECNICA: NOMBRE: _____ FIRMA: N° _____																	
INFORMACION DEL REGISTRO PUBLICO: PROPIETARIO: _____ N° CATASTRO: _____ CITAS: _____																	
CONTENIDO: EDIFICIO ESTE PROPUESTO SECCION POR A-A SECCION POR B-B SECCION POR C-C																	
FORMATO: ANSID	FECHA DE IMPRESION: 12/Jul/2010																
ARCHIVO: H:_ A-20 Edificio Este, Secciones Propuestas por A-A B-B Y C-C.dwg																	
PROYECTO NO.:	FECHA:	LAMINA:															
INS-126	JULIO 2010	LCR / A-20															
EL CONTENIDO DE ESTOS PLANOS CONSTRUCTIVOS ES PROPIEDAD INTELECTUAL DE LA FIRMA SUMMA DESIGN MANAGEMENT S.A. SU REPRODUCCION TOTAL O PARCIAL POR CUALQUIER MEDIO DE ENCUBIERTA PROTEGIDA POR EL ARTICULO 104 DEL REGLAMENTO PARA LA CONTRATACION DE SERVICIOS DE CONSULTORIA DEL COLEGIO PROFESIONAL DE INGENIEROS Y ARQUITECTOS DE COSTA RICA, Y LOS LEYES NACIONALES E INTERNACIONALES QUE REGULAN LA MATERIA, ES NECESARIO POR LO TANTO LA AUTORIZACION PREVIA PARA HACER USO DE CUALQUIERA DE SUS PARTES																	

C:\Servicio1\proyectos\summa\1\A_Summa_Proyectos\Instituciones\INS-126 Cocacasa Liceo Costa Rica MCD - 100 - ANTERPROYECTO - OP_1_6-5-2010 - A-A-20 Edificio Este, Secciones Propuestas por A-A B-B Y C-C.dwg, 12/07/2010 07:51 am

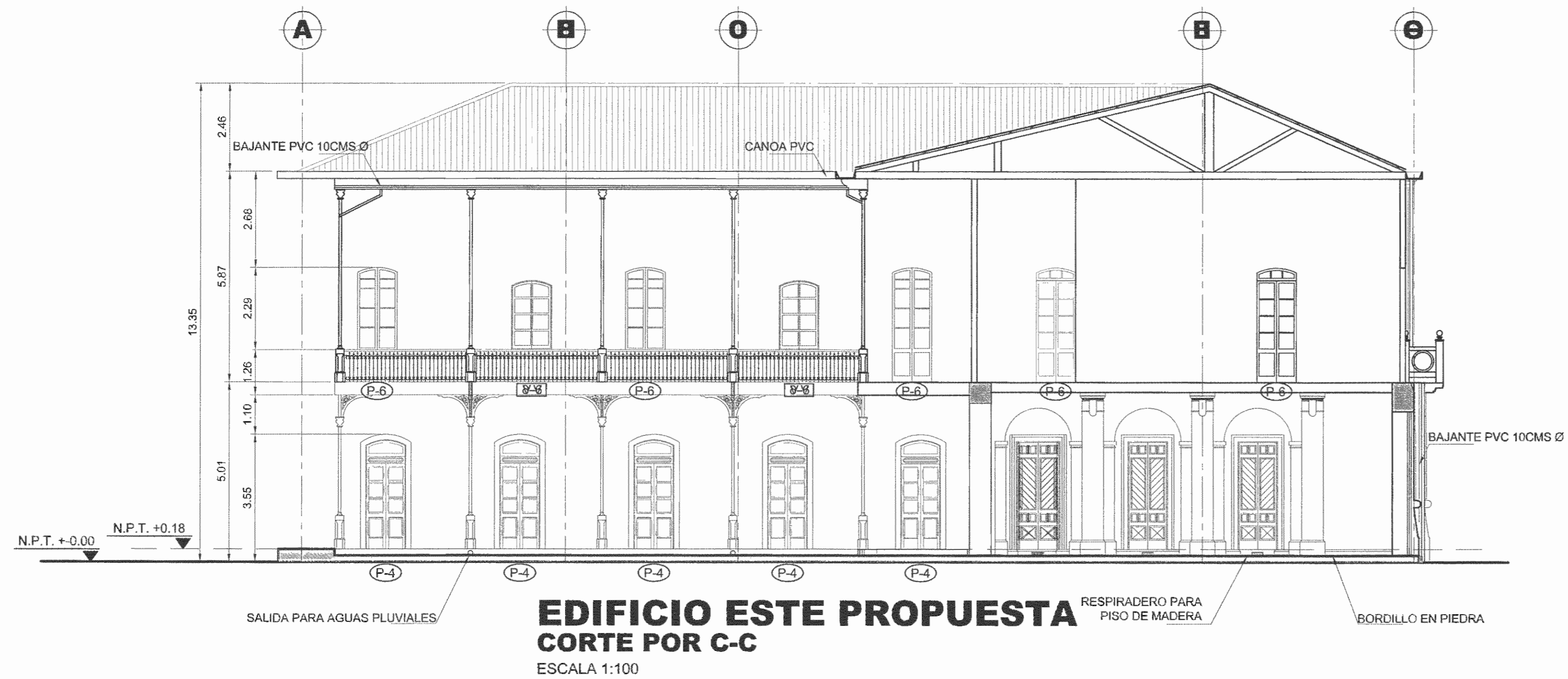

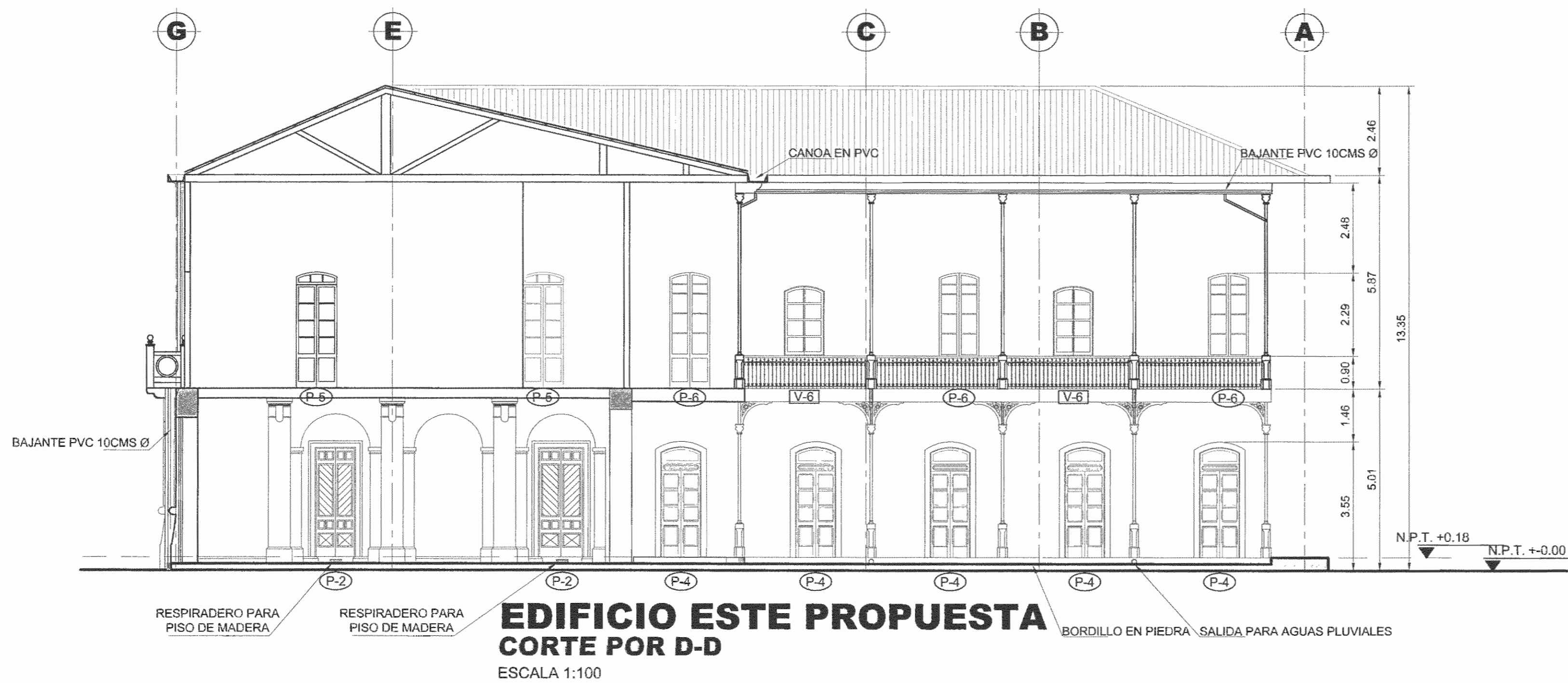

EDIFICIO ESTE PROPUESTA
CORTE POR C-C
ESCALA 1:100

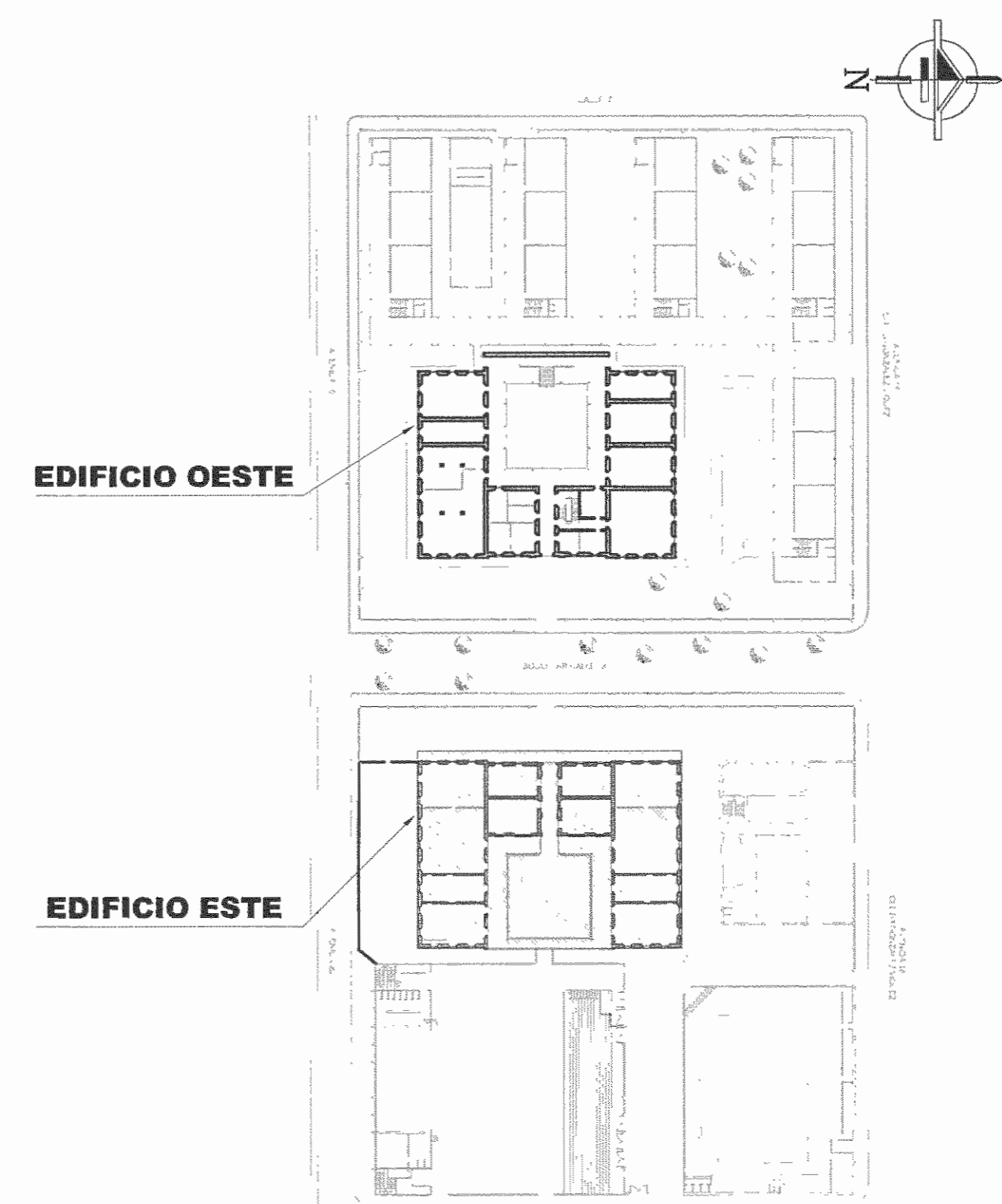

EDIFICIO ESTE PROPUESTA
CORTE POR D-D
ESCALA 1:100



PLANTA DE UBICACION
ESCALA 1:1000

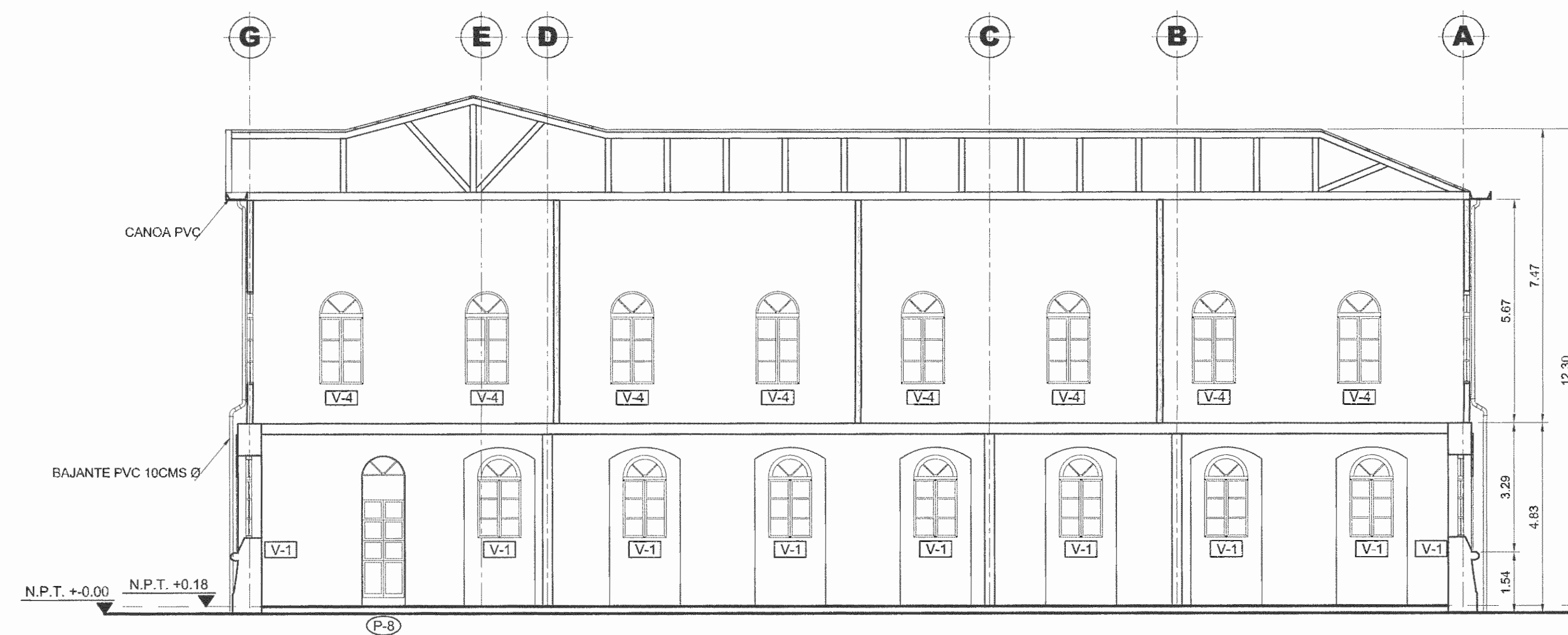

No. DE PERMISO	
△	
△	
△	
MOD.	DESCRIPCIÓN
MODIFICACIONES	
#	DESCRIPCIÓN
REV.	DESCRIPCIÓN
APROBACION DE LA COMISION REVISORA DE PERMISOS DE CONSTRUCCION	
PROYECTO PROPUESTA DE RESTAURACION PARA LOS EDIFICIOS ESTE Y OESTE DEL LICEO DE COSTA RICA "CERTAMEN SALVEMOS NUESTRO PATRIMONIO HISTORICO ARQUITECTONICO" MINISTERIO DE CULTURA Y JUVENTUD	
PROPIETARIO	
LICEO DE COSTA RICA 	
PROVINCIA	CANTON
SAN JOSE	SAN JOSE
DISTRITO	
CATEDRAL	
 SUMMA CONSULTORES Planeamiento - Diseño e Ingeniería Tel. (506) 2201-5595 Fax. (506) 2201-5569 Apdo. 13866-1000 S.J. Email: consulta@summaconsultores.co.cr	
PROFESIONALES EN DISEÑO:	
ARQ. ESTEBAN SANDI ROJAS	A-10535
DIBUJO POR COMPUTADORA SISTEMA AUTOCAD	
OPERADOR: LUIS ANGEL MOYA, JASON ARAYA, MÓNICA QUIROS	
PROFESIONAL RESPONSABLE EN DISEÑO:	
NOMBRE:	ARQ. ESTEBAN SANDI ROJAS
FIRMA:	N° A-10535
PROFESIONAL RESPONSABLE DIRECCION TECNICA:	
NOMBRE:	
FIRMA:	N°
INFORMACION DEL REGISTRO PUBLICO:	
PROPIETARIO:	
N° CATASTRO:	
CITAS:	
CONTENIDO	
EDIFICIO ESTE PROPUESTO SECCION POR C-C SECCION POR D-D	
FORMATO: ANSI D	FECHA DE IMPRESION: 12/Jul/2010
ARCHIVO: H:\... A-21 Edificio Este_Seciones Propuesta por D-D y E.dwg	
PROYECTO No.	FECHA
INS-128	JULIO 2010
LAMINA	
LCR A-21	
EL CONTENIDO DE ESTOS PLANOS CONSTRUCTIVOS ES PROPIEDAD INTELECTUAL DE LA FIRMA SUMMA GESTION MANAGEMENT S.A. SU REPRODUCCION TOTAL O PARCIAL POR CUALQUIER MEDIO SE ENCUENTRA PROTEGIDA POR EL ARTICULO 16-A DEL PROGRAMA PARA LA CONTRATACION DE SERVICIOS DE CONSULTORIA DEL COLEGIO FEDERADO DE INGENIEROS Y ARQUITECTOS DE COSTA RICA Y LAS LEYES NACIONALES E INTERNACIONALES QUE REGULAN LA MATERIA. SI NECESARIO POR LO TANTO LA AUTORIZACION PREVIA PARA HACER USO DE CUALQUIERA DE SUS PARTES.	

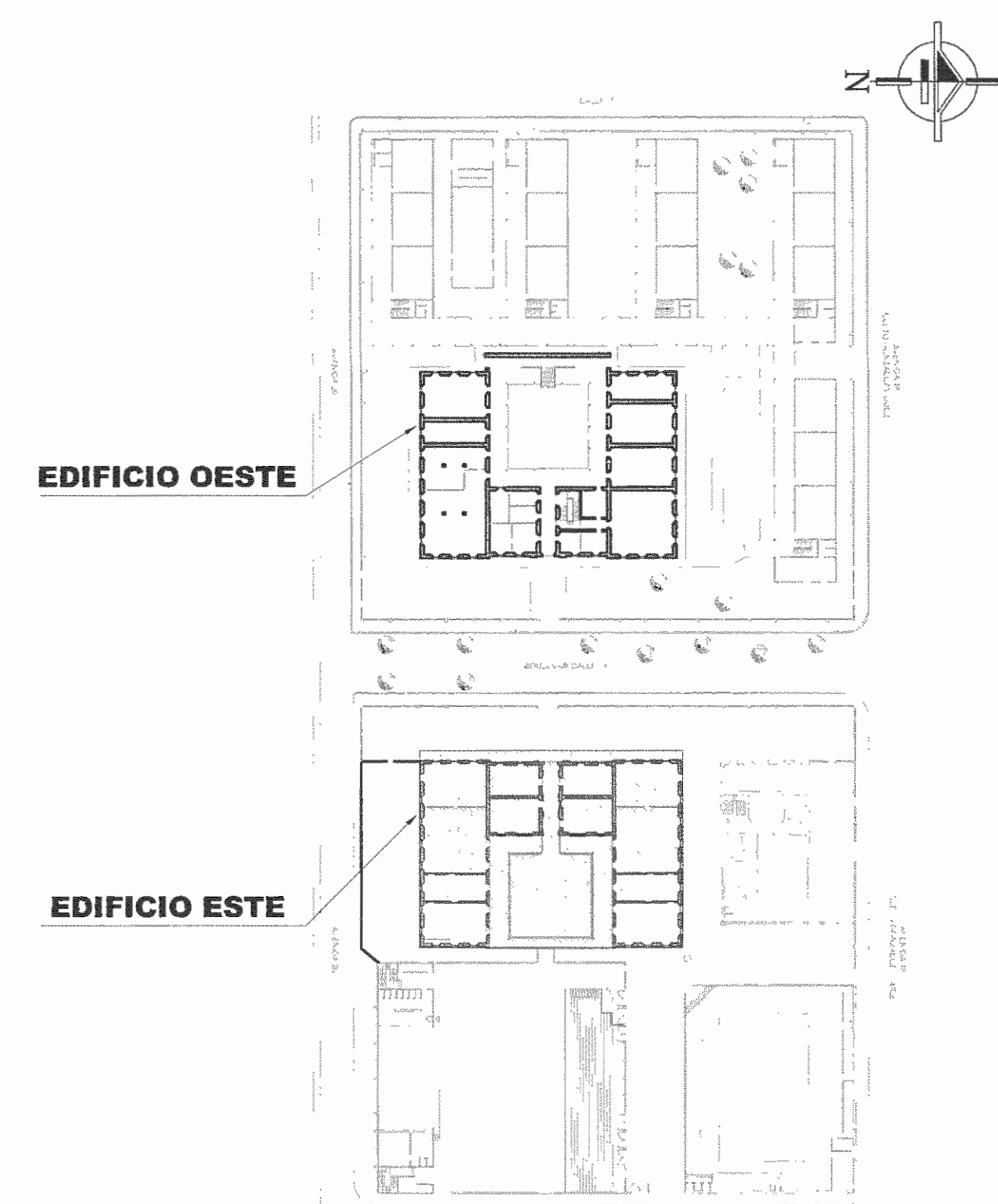

EDIFICIO ESTE PROPUESTA
CORTE POR E-E
ESCALA 1:100



PLANTA DE UBICACION
ESCALA 1:1000

		No. DE PERMISO	
△			
△			
△	xxxxxx	INICIALES DOMINIA/INICIALES	
MOD.	DESCRIPCIÓN	RESP.	FECHA DIBUJO
MODIFICACIONES			
#	xxxxxx	INICIALES DOMINIA/INICIALES	
REV.	DESCRIPCIÓN	APROBO	FECHA DIBUJO
APROBACION DE LA COMISION REVISORA DE PERMISOS DE CONSTRUCCION			
PROYECTO PROPUESTA DE RESTAURACION PARA LOS EDIFICIOS ESTE Y OESTE DEL LICEO DE COSTA RICA "CERTAMEN SALVEMOS NUESTRO PATRIMONIO HISTORICO ARQUITECTONICO" MINISTERIO DE CULTURA Y JUVENTUD			
PROPIETARIO			
LICEO DE COSTA RICA 			
PROVINCIA	CANTON	DISTRITO	
SAN JOSE	SAN JOSE	CATEDRAL	
 Planeamiento - Diseño e Inspección Tel. (506) 2201-5535 Fax. (506) 2201-5569 Apdo. 13866-1000 S.J. Email. consulta@summaconsultores.co.cr			
PROFESIONALES EN DISEÑO:			
ARQ. ESTEBAN SANDI ROJAS		A-10935	
DIBUJO POR COMPUTADORA SISTEMA AUTOCAD			
OPERADOR: LUIS ANGEL MOYA, JASON ARAYA, MÓNICA QUIRÓS			
PROFESIONAL RESPONSABLE EN DISEÑO:			
NOMBRE: ARQ. ESTEBAN SANDI ROJAS			
FIRMA: _____		N° A-10935	
PROFESIONAL RESPONSABLE DIRECCION TECNICA:			
NOMBRE: _____			
FIRMA: _____		N° _____	
INFORMACION DEL REGISTRO PUBLICO:			
PROPIETARIO: _____			
N° CATASTRAL: _____			
CITAS: _____			
CONTENIDO			
EDIFICIO ESTE PROPUESTO SECCION POR E-E			
FORMATO: ANS D	FECHA DE IMPRESION: 12/JUL/2010		
ARCHIVO: H1_	A-22 Edificio Este_Secciones Propuestas por E-E.dwg		
PROYECTO No.	FECHA	LAMINA	
INS-128	JULIO 2010	 A-22	
<small>EL CONTENIDO DE ESTOS PLANOS CONSTRUCTIVOS ES PROPIEDAD INTELECTUAL DE LA FIRMA SUMMA DESIGN MANAGEMENT S.A. SU REPRODUCCION TOTAL O PARCIAL POR CUALQUIER MEDIO SE ENCUENTRA PROTEGIDA POR EL ARTICULO No.8 DEL REGLAMENTO PARA LA CONTRATACION DE SERVICIOS DE CONSULTORIA DEL COLEGIO FEDERADO DE INGENIEROS Y ARQUITECTOS DE COSTA RICA, Y LAS LEYES NACIONALES E INTERNACIONALES QUE REGULAN LA MATERIA. ES NECESARIO POR LO TANTO LA AUTORIZACION PREVIA PARA HACER USO DE CUALQUIERA DE SUS PARTES.</small>			

