

AVENIDA 20  
**PLANTA BAJA REMODELADA** ESCALA 1:75

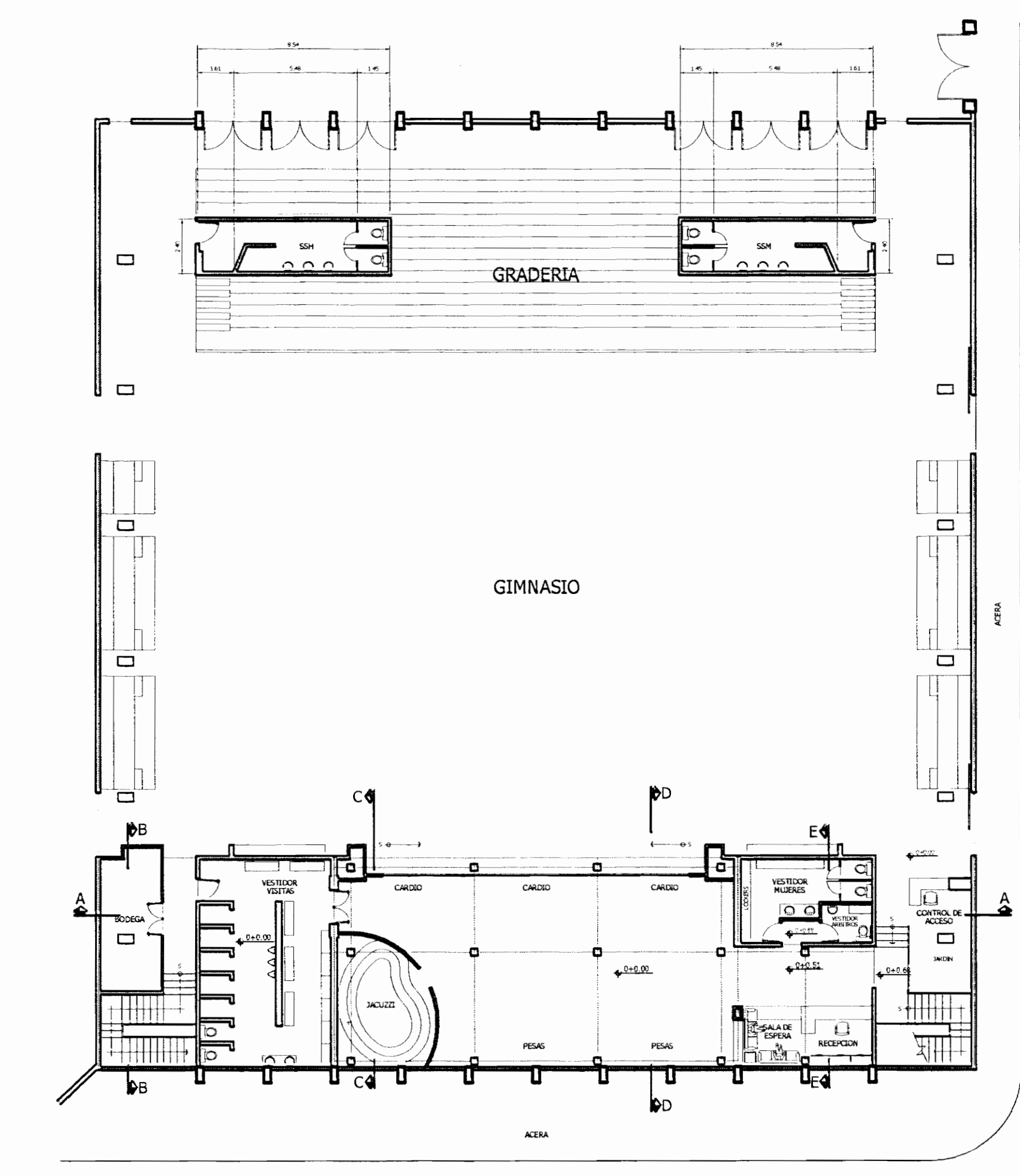

**PLANTA ALTA REMODELADA** ESCALA 1:75

AVENIDA 20  
**PLANTA DE CONJUNTO.** ESCALA 1:200

CALLE 11

PROYECTO: <b>REMEDIACION GIMNASIO</b>		
PROPIETARIO: <b>LICEO DE COSTA RICA</b>		
PROVINCIA SAN JOSE	CANTON SAN JOSE	DISTRITO SAN JOSE
DISEÑO <b>ANA ROSA ALAN QUINTANILLA</b>		
DIBUJO : ROGER NAVARRO G.		
INGENIERO: <b>RICARDO TINOCO DUARTE</b>		
PROFESIONAL RESPONSABLE: <i>[Signature]</i> RICARDO TINOCO DUARTE IC-2340		
PROFESIONAL RESPONSABLE-DIRECCION TECNICA: <i>[Signature]</i> RICARDO TINOCO DUARTE IC-2340		
INFORMACION REGISTRO PUBLICO PROPIETARIO: LICEO DE COSTA RICA No. CATASTRO: SITAS: 1-045485-000		
CONTENIDO: PALANTA BAJA REMODELADA PLANTA ALTA REMODELADA PLANTA DE CONJUNTO		
ESCALA INDICADA	FECHA MARZO 2009	LAMINA 1 / 2

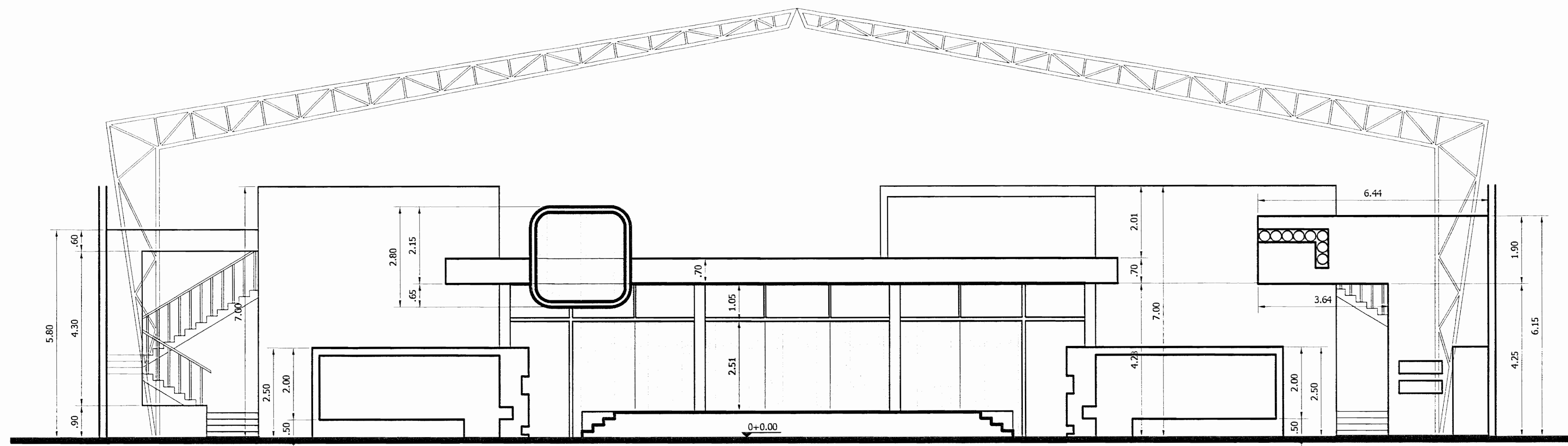

**ELEVACION PRINCIPAL** ESCALA 1:75

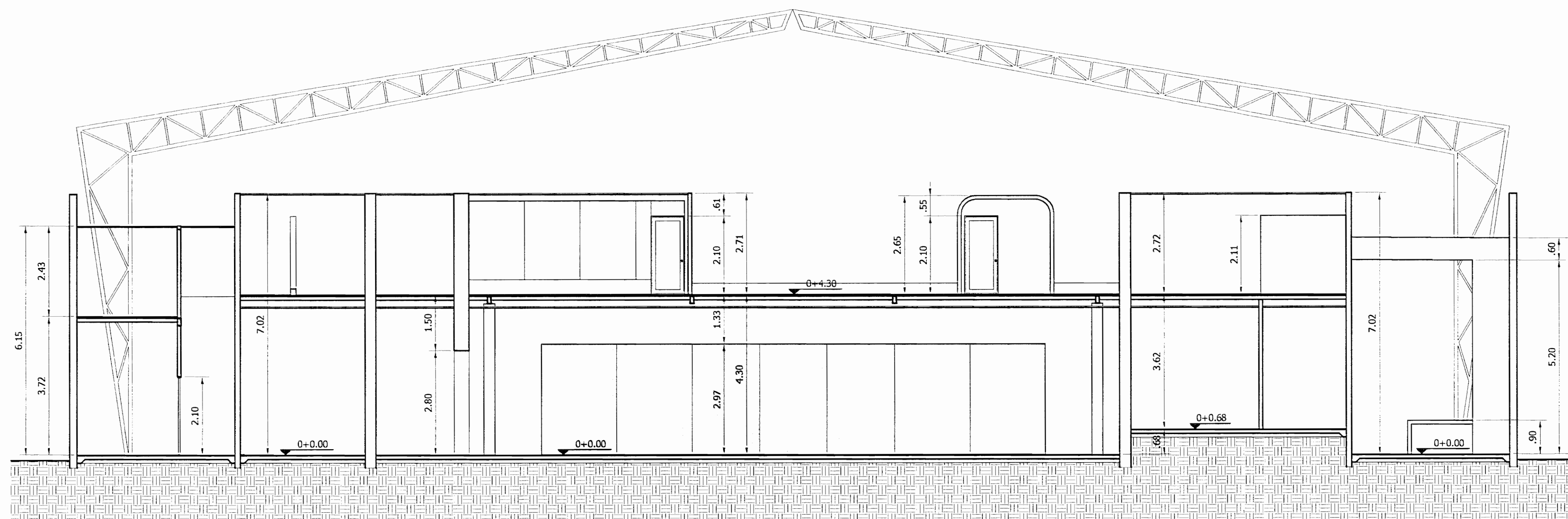

**CORTE A-A.** ESCALA 1:75

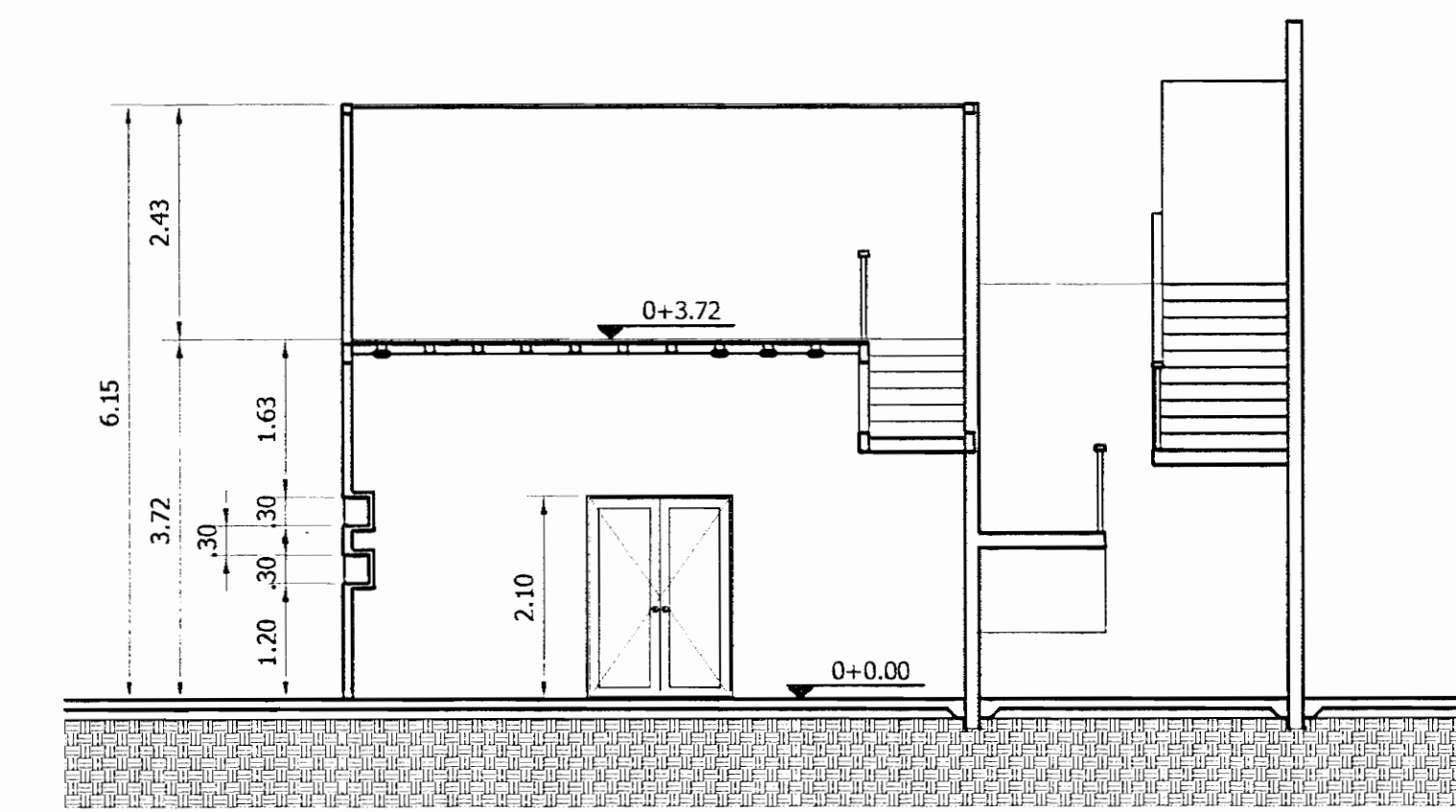

**CORTE B-B.** ESCALA 1:75

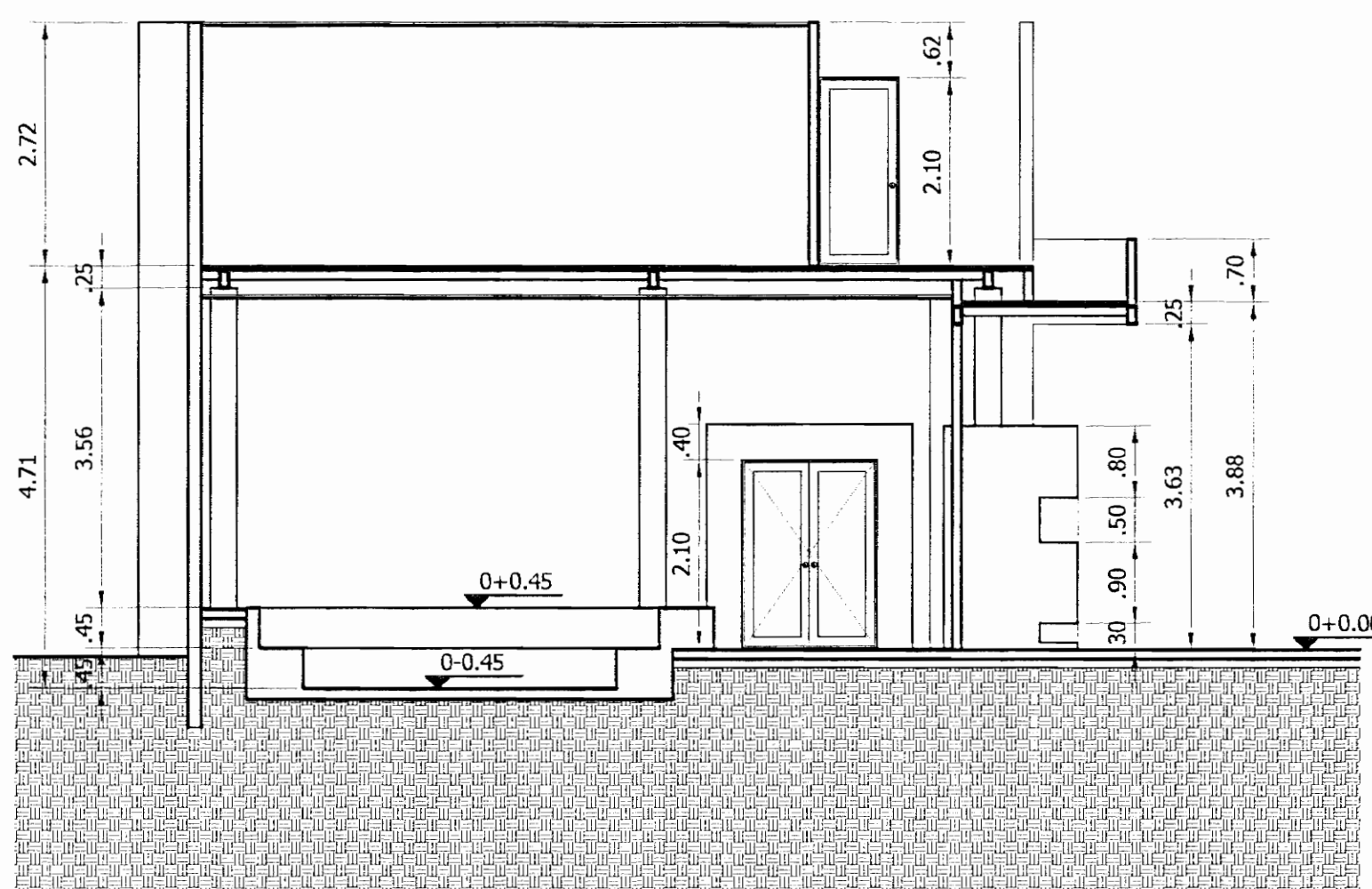

**CORTE C-C.** ESCALA 1:75

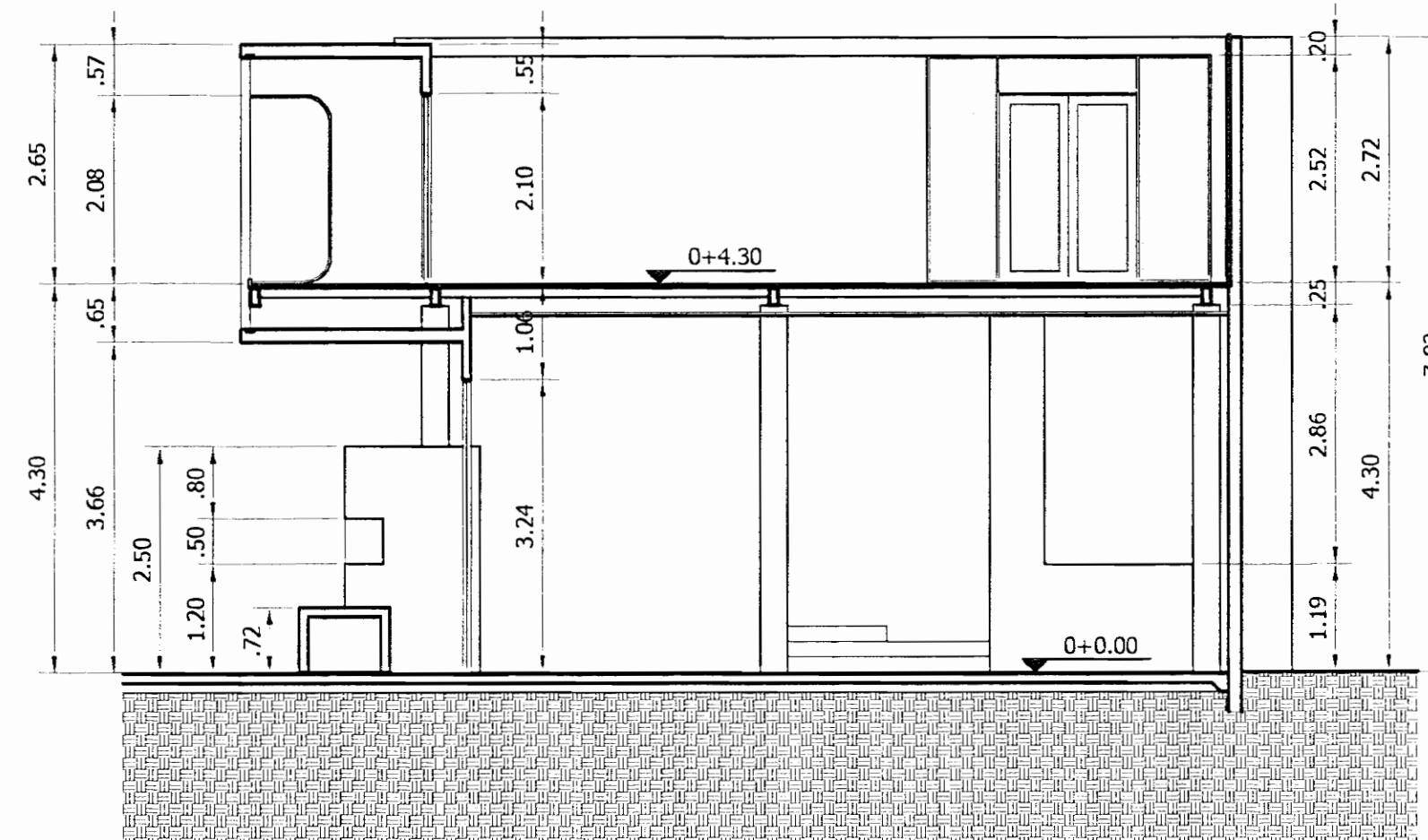

**CORTE D-D.** ESCALA 1:75

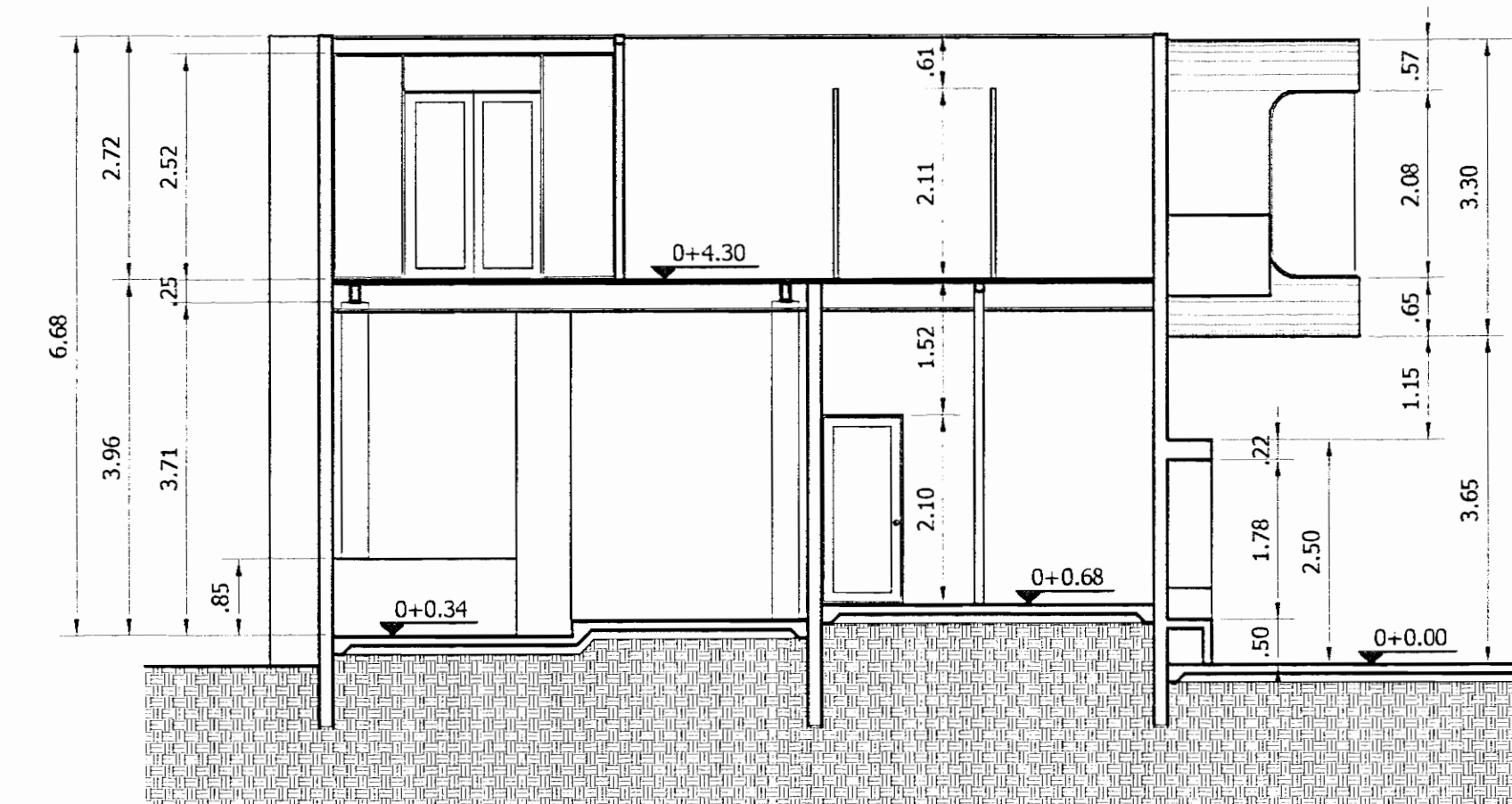

**CORTE E-E.** ESCALA 1:75

PROYECTO: REMODELACION GIMNASIO

PROPIETARIO: LICEO DE COSTA RICA

PROVINCIA	CANTON	DISTRITO
SAN JOSE	SAN JOSE	SAN JOSE

DISEÑO: ANA ROSA ALAN QUINTANILLA

DIBUJO: ROGER NAVARRO G.

INGENIERO: RICARDO TINOCO DUARTE

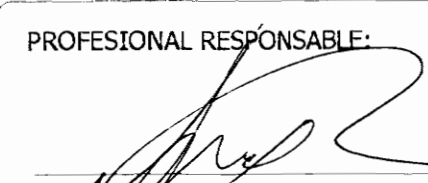
PROFESIONAL RESPONSABLE:   
RICARDO TINOCO DUARTE IC-2340

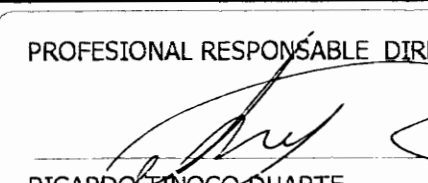
PROFESIONAL RESPONSABLE DIRECCION TECNICA:   
RICARDO TINOCO DUARTE IC-2340

INFORMACION REGISTRO PUBLICO  
PROPIETARIO: LICEO DE COSTA RICA  
No. CATASTRO:  
SITAS: 1-045485-000

CONTENIDO:  
ELEVACION PRINCIPAL  
CORTES

ESCALA	FECHA	LAMINA
INDICADA	MARZO 2009	2 / 2

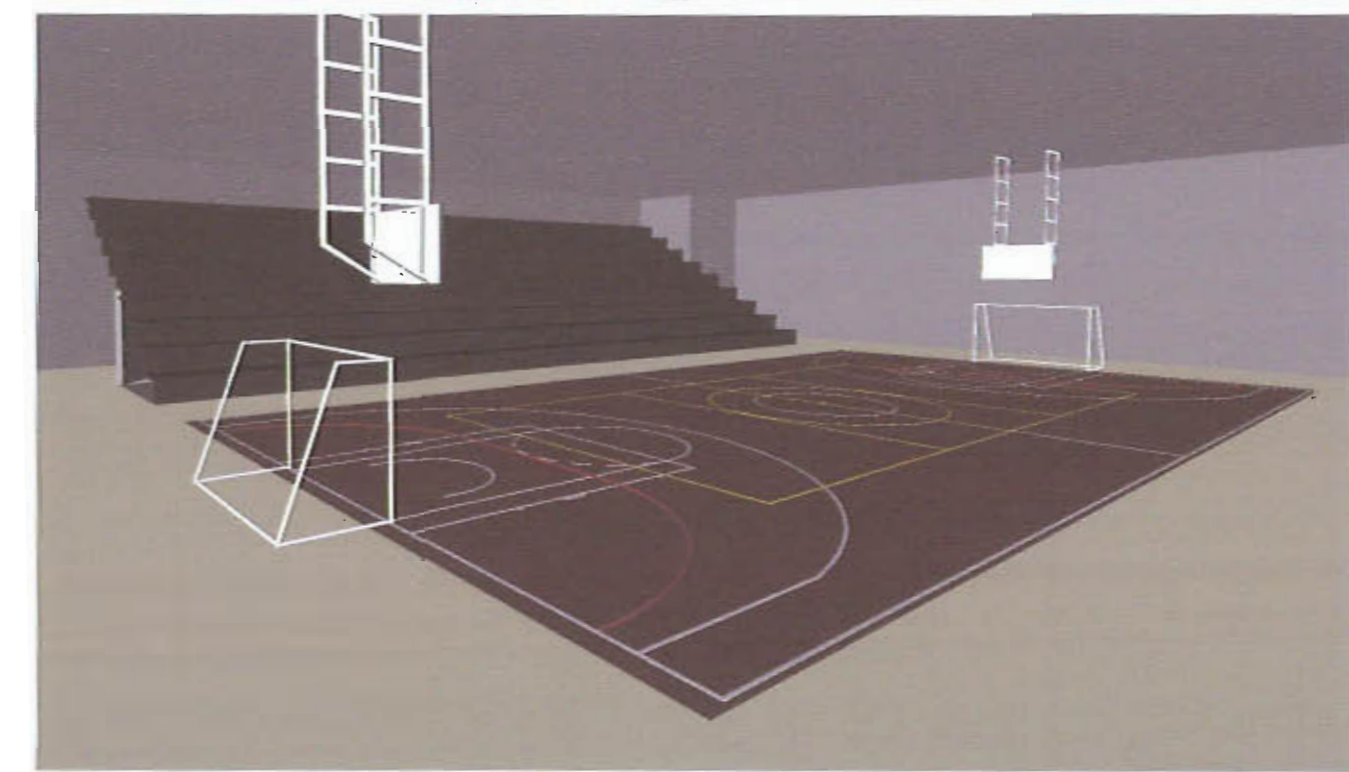
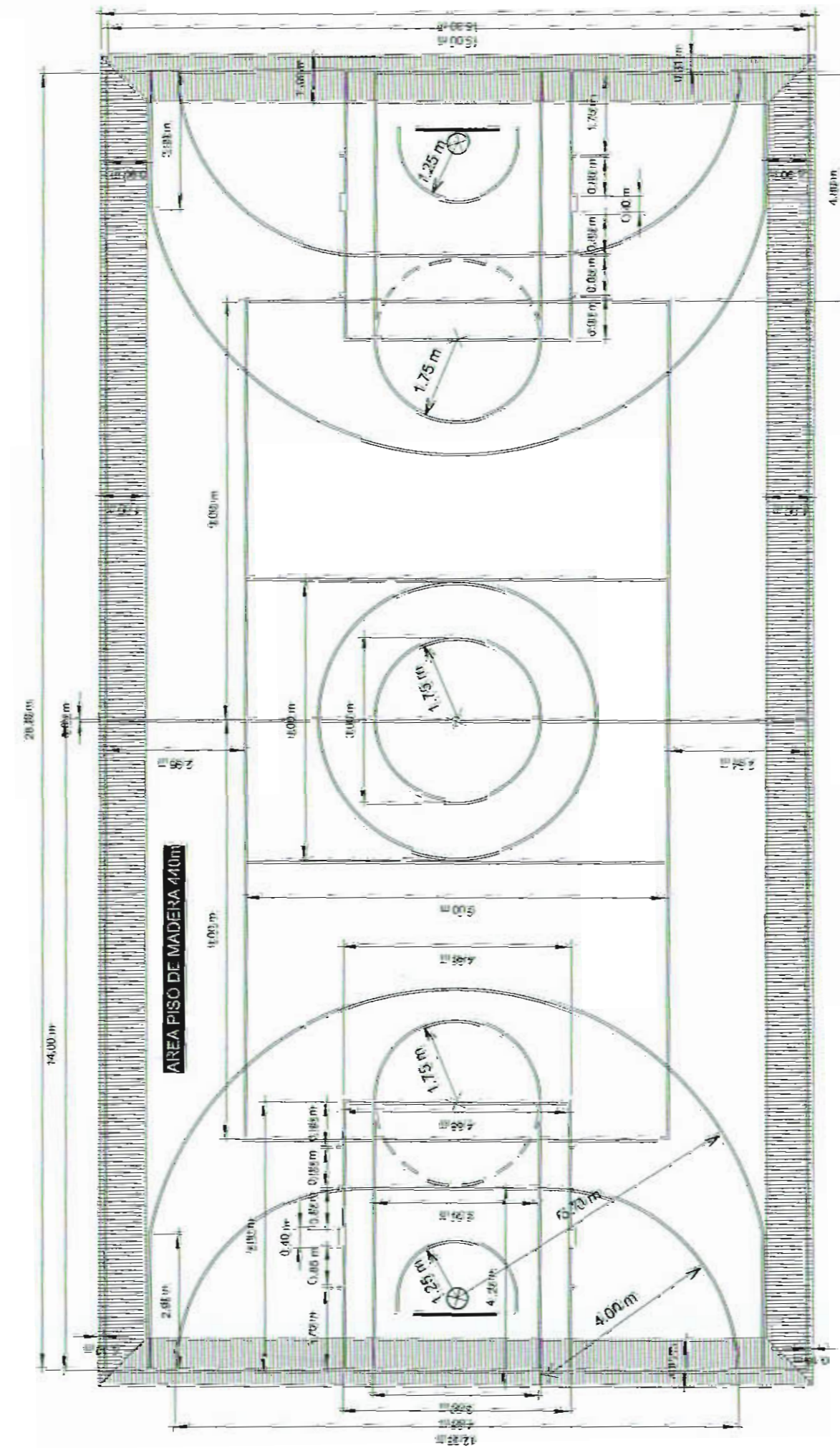
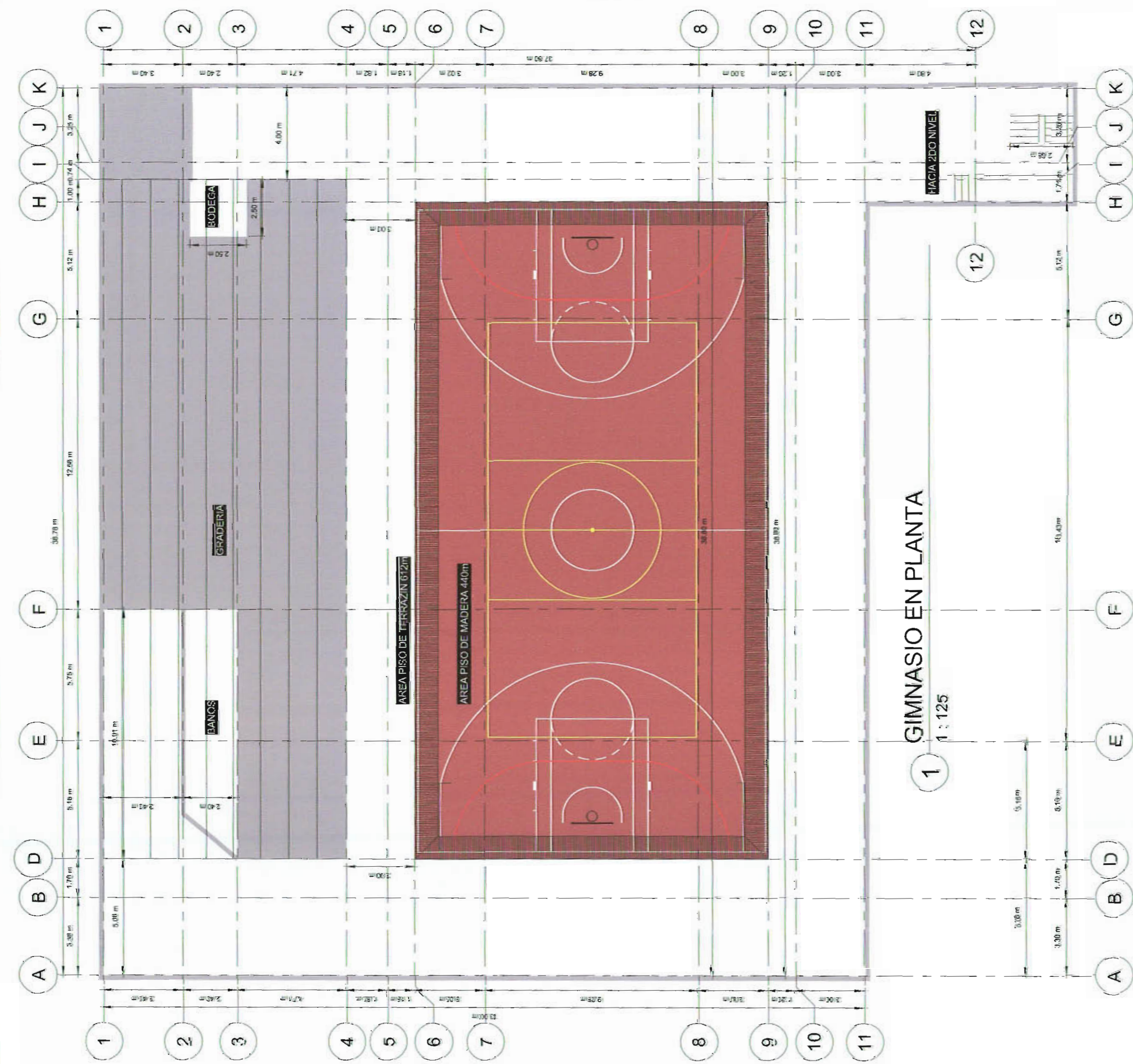

2 Vistas 3D

AREA PISO DE MADERA 440m  
AREA PISO DE TERRAZIN 612m



3 Medidas FIBA  
1:100

NOTAS:  
- LAS PIEZAS DE TABLILLA DEL PERIMETRO DE LA CANCHA TIENEN UNA MEDIDA DE 1m X 7.8cm (HAY QUE REEMPLAZAR 30 DE ESTAS PIEZAS).  
- LAS PIEZAS DE MADERA DEL AREA DE LA CANCHA TIENEN UNA MEDIDA DE 12cm X 2.7cm (HAY QUE REEMPLAZAR UN APROXIMADO DE 60 PIEZAS, MAS LAS QUE SE PIERDAN EN EL PROCESO DE PU'JDO).



PROPIETARIO : LICEO DE COSTA RICA  
 PROYECTO : REPARACION PISO LICEO DE COSTA RICA  
 PROFESIONAL RESPONSABLE : ARQ. JORGE SOTO SANDOVAL  
 DIBUJO : JOSE ALEJANDRO ROJAS LIZANO

No.	OBSERVACIONES	Fecha

CONTENIDO :  
- PLANTA GIMNASIO DEL LICEO DE COSTA RICA  
- PERSPECTIVAS

PROVINCIA : CANTON : DISTRITO : ESCALA : FECHA : LAMINA :