

PROYECTO: EDIFICIO LICEO DE COSTA RICA AÑO 2008

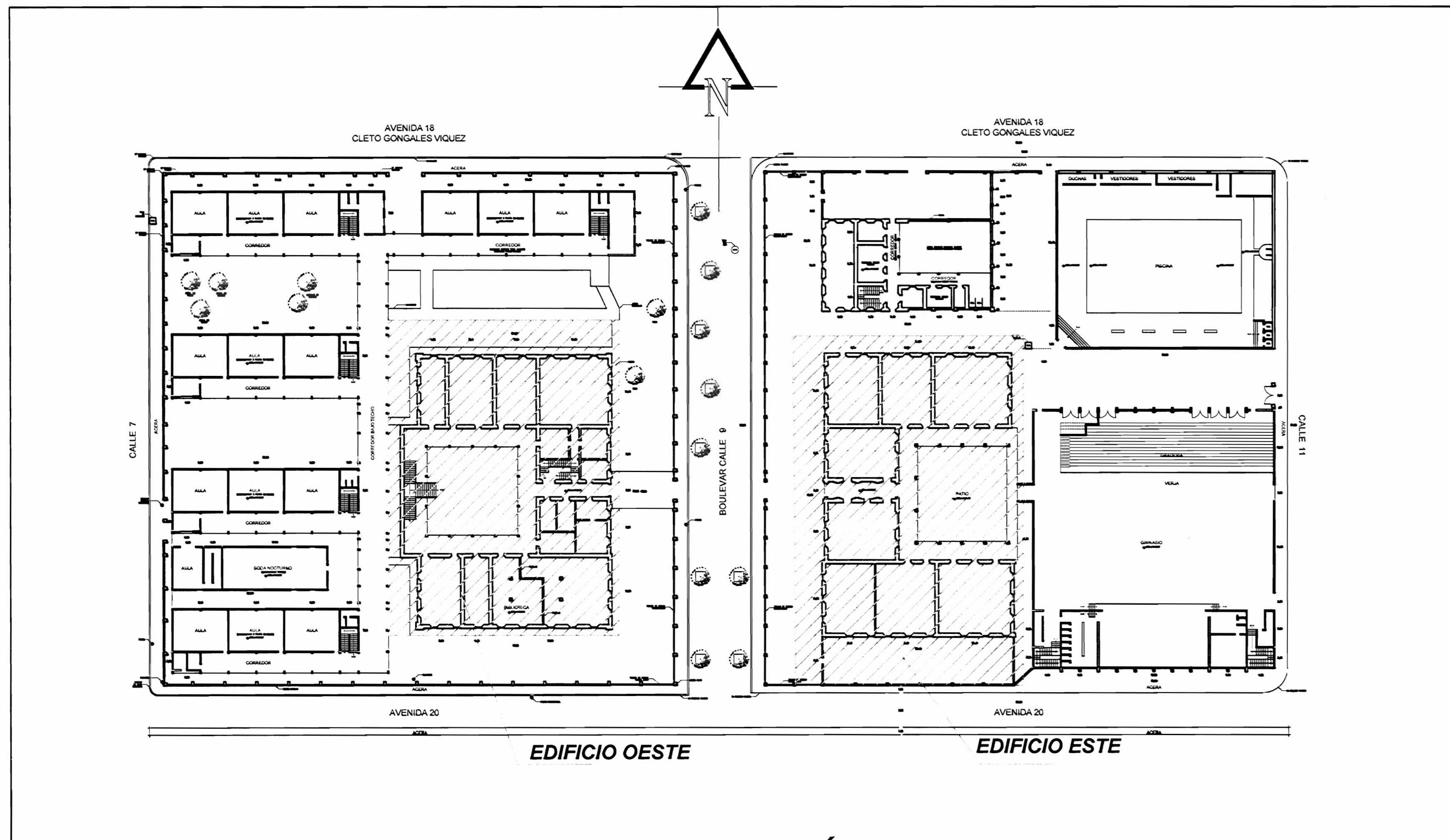

PLANTA DE UBICACIÓN

ESCALA 1:500

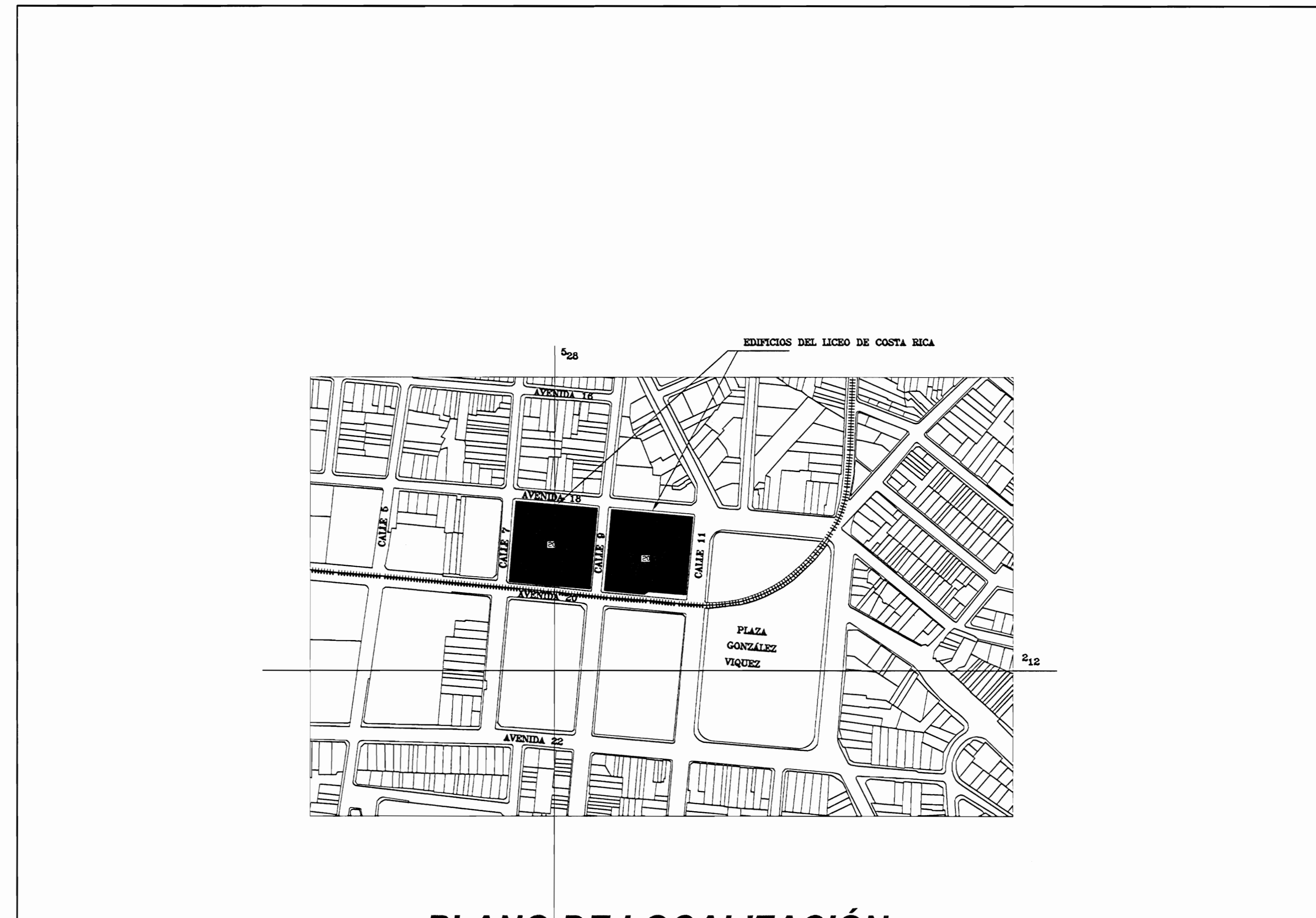

PLANO DE LOCALIZACIÓN

ÁREA METROPOLITANA
ESCALA 1:1000

INDICE DE LÁMINAS

LÁMINA 1: UBICACIÓN, LOCALIZACIÓN E ÍNDICE
LÁMINA 2: PLANTA DE CONJUNTO

EDIFICIO ESTE

LÁMINA 3: PLANTA ARQUITECTÓNICA - ESTADO ACTUAL
LÁMINA 4: FACHADAS - ESTADO ACTUAL
LÁMINA 5: PLANTA DE TECHOS - ESTADO ACTUAL
LÁMINA 6: DETALLES DE VENTANAS
LÁMINA 7: DETALLE DE PUERTAS, CORTE TÍPICO Y DETALLE DE COLUMNAS
LÁMINA 8: PLANTA ARQUITECTÓNICA - DAÑOS
LÁMINA 9: FACHADAS - DAÑOS
LÁMINA 10: PLANTA DE TECHOS - DAÑOS
LÁMINA 11: PLANTA ARQUITECTÓNICA - PROPUESTA INTERVENCIÓN
LÁMINA 12: FACHADAS - PROPUESTA INTERVENCIÓN
LÁMINA 13: PLANTA DE TECHOS - PROPUESTA INTERVENCIÓN

EDIFICIO OESTE

LÁMINA 14: PLANTA ARQUITECTÓNICA PRIMERA PLANTA - ESTADO ACTUAL
LÁMINA 15: PLANTA ARQUITECTÓNICA SEGUNDA PLANTA - ESTADO ACTUAL
LÁMINA 16: FACHADAS - ESTADO ACTUAL
LÁMINA 17: PLANTA DE TECHOS - ESTADO ACTUAL
LÁMINA 18: PLANTA ARQUITECTÓNICA PRIMERA PLANTA - DAÑOS
LÁMINA 19: PLANTA ARQUITECTÓNICA SEGUNDA PLANTA - DAÑOS
LÁMINA 20: FACHADAS - DAÑOS
LÁMINA 21: PLANTA DE TECHOS - DAÑOS
LÁMINA 22: PLANTA ARQUITECTÓNICA PRIMERA PLANTA - PROPUESTA INTERVENCIÓN
LÁMINA 23: PLANTA ARQUITECTÓNICA SEGUNDA PLANTA - PROPUESTA INTERVENCIÓN
LÁMINA 24: FACHADAS - PROPUESTA INTERVENCIÓN
LÁMINA 25: PLANTA DE TECHOS - PROPUESTA INTERVENCIÓN

aprobación comisión revisora
de permisos de construcción



proyecto : RESTAURACIÓN
LICEO DE COSTA RICA

propietario : MINISTERIO DE EDUCACIÓN
PÚBLICA

provincia	cantón	distrito
SAN JOSE	CENTRAL	CATEDRAL

arquitecto : GILBERT GONZALEZ MURILLO

dibujo : ANA JENNY BODRÉGUE SANDOVAL

profesional responsable :
nombre : GILBERT GONZALEZ MURILLO
firma : _____ N°reg. A-5803

profesional responsable
dirección técnica
nombre :
firma : _____ N°reg. _____

información registro público:
propietario: Ministerio de Educación Pública
N° de catastro:
sitio: _____

contenido :

INDICADO

escala:	fecha:	lámina:
INDICADA	JUNIO 2008	1 / 25

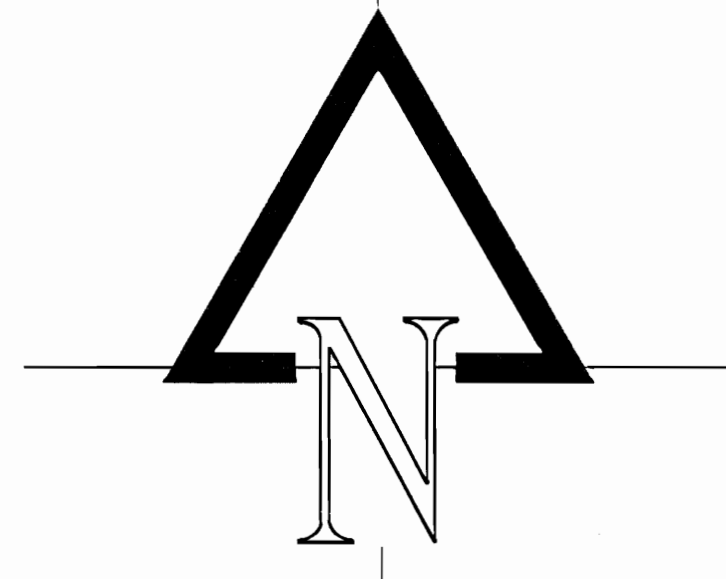

AVENIDA 18
CLETO GONGALES VIQUEZ

AVENIDA 18
CLETO GONGALES VIQUEZ

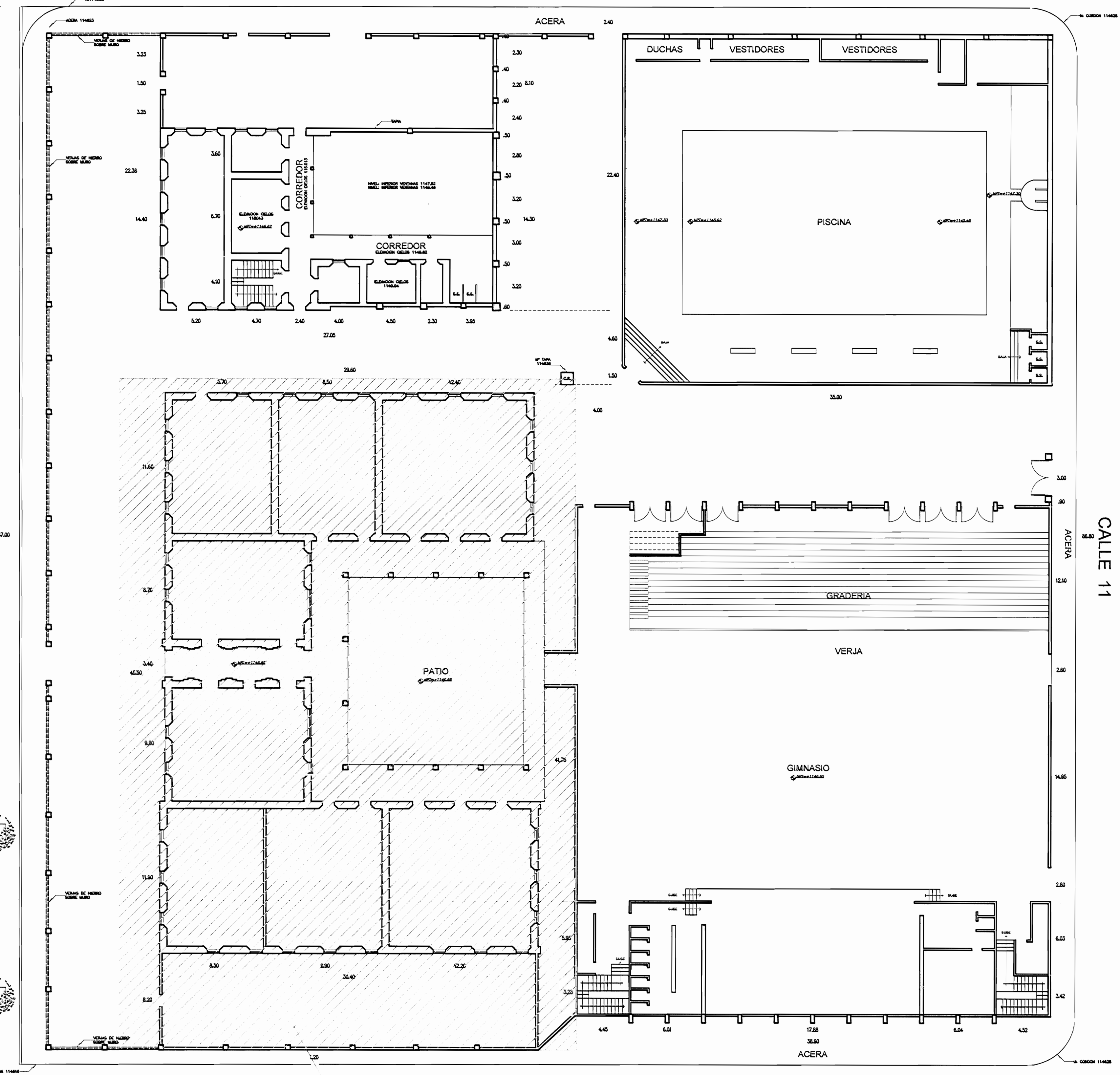
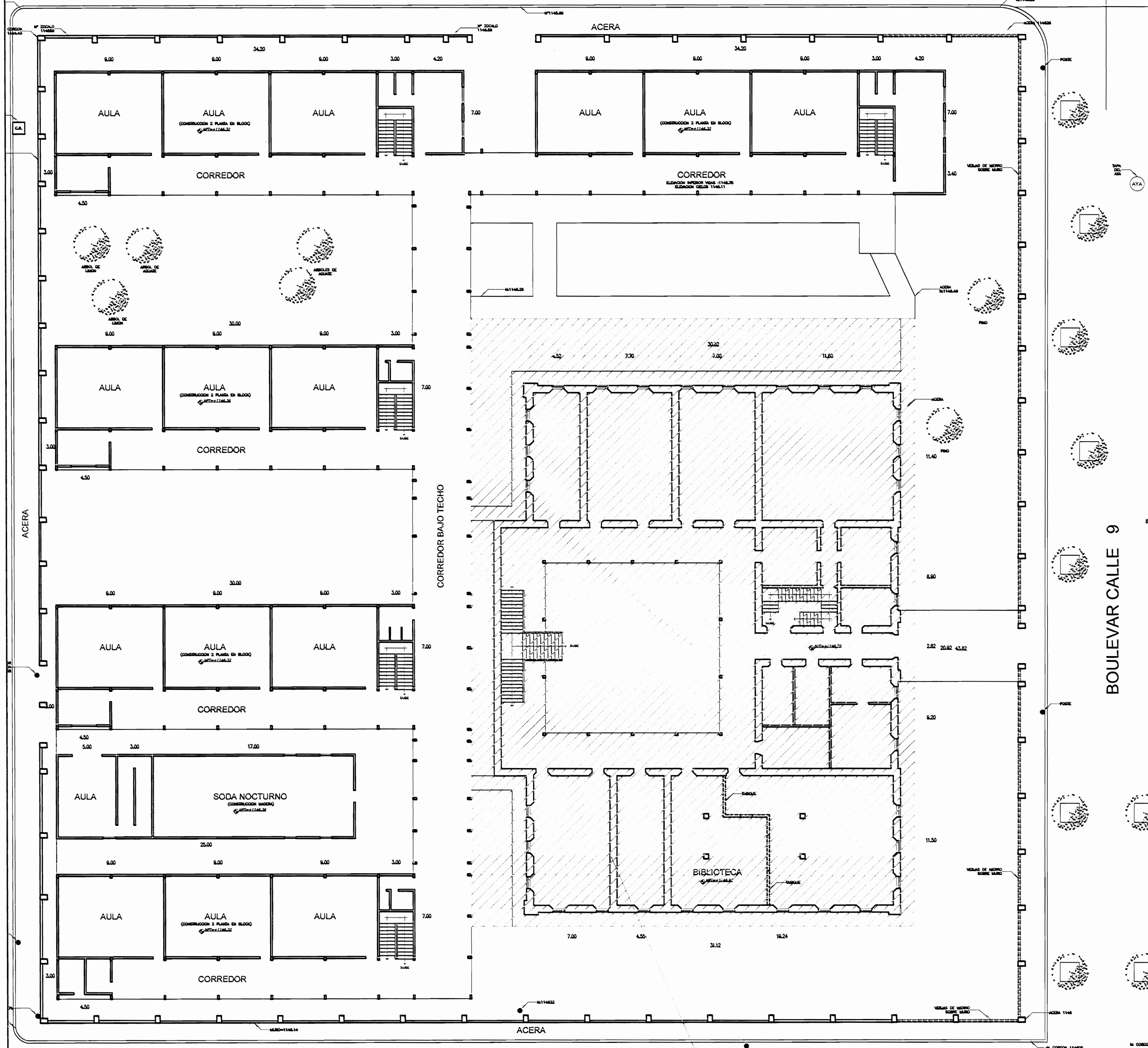

BOULEVAR CALLE 9

CALLE 11

AVENIDA 20

AVENIDA 20

PLANTA DE CONJUNTO

ESCALA 1:100

EDIFICIO OESTE

EDIFICIO ESTE

aprobación comisión revisora
de permisos de construcción



proyecto : **RESTAURACIÓN
LICEO DE COSTA RICA**

propietario : **MINISTERIO DE EDUCACIÓN
PÚBLICA**

provincia : SAN JOSÉ cantón : CENTRAL distrito : CATEDRAL

arquitecto : **GILBERT GONZALEZ MURILLO**

dibujo : ANA JENNY RODRIGUEZ SANDOVAL

profesional responsable :
nombre : **GILBERT GONZALEZ MURILLO**

firma : _____ N°reg. A-9803

profesional responsable
dirección técnica
nombre : _____

firma : _____ N°reg. _____

información registro público:
propietario: Ministerio de Educación Pública
N° de catastro: _____
sitio: _____

contenido :

INDICADO

escala:	fecha:	lámina:
INDICADA	JUNIO 2006	2 / 25

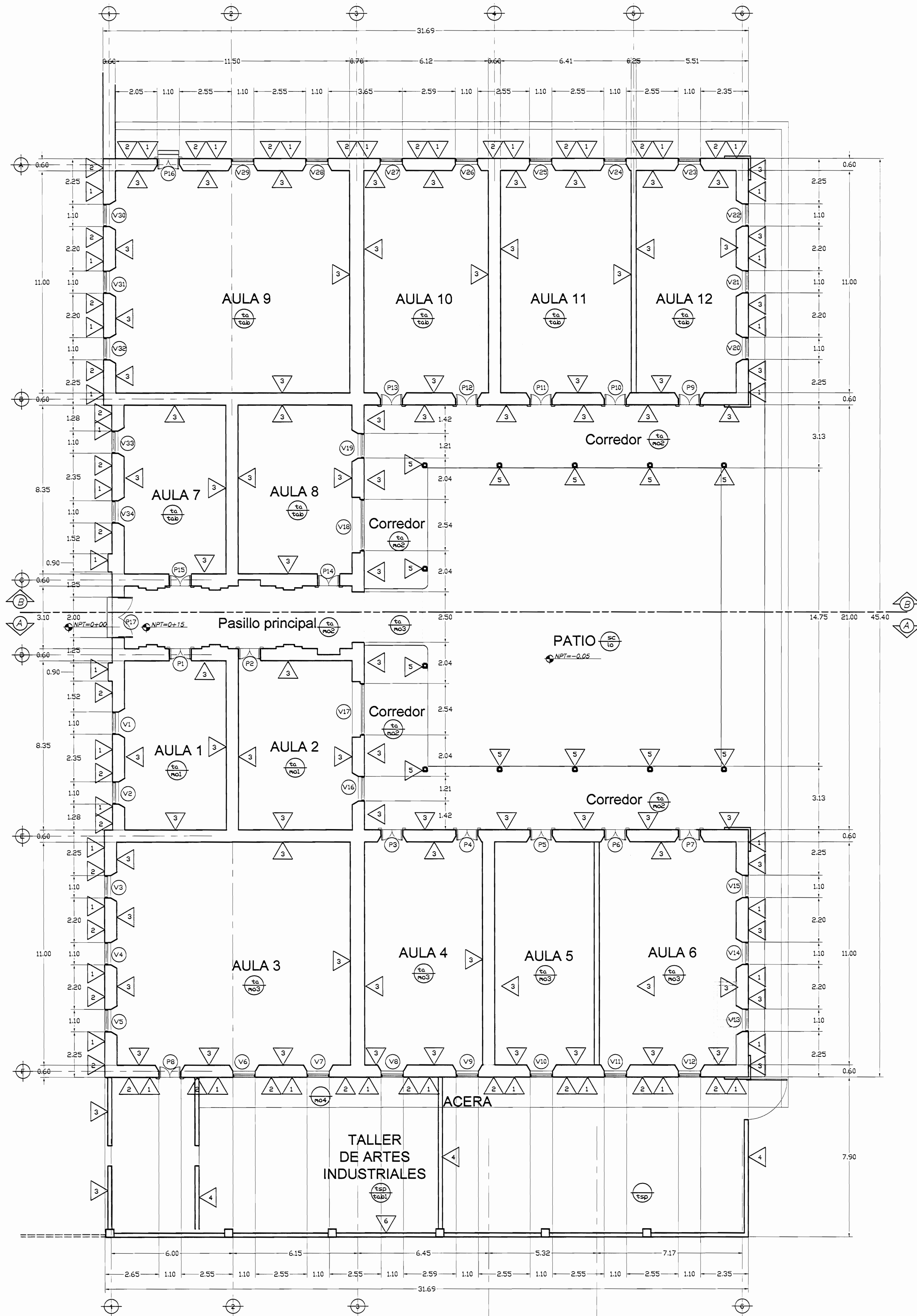

PISOS ESTADO ACTUAL	
tab	Tabloncillo de madera de 2.5x12.5cm
mo1	Mosaico de 20x20cm, color amarillo y rojo
mo2	Mosaico de 20x20cm, decorado
mo3	Mosaico de 20x20cm, color amarillo, gris y rojo
mo4	Mosaico forma hexágonos. Color gris y negro
lo	loseta de concreto decorada
con	Cemento lujado
tab1	Tabla de 2.54x20cm

PAREDES ESTADO ACTUAL	
▲ PAREDES	
1	Zócalo de piedra granito
2	Ladrillo a tizón y saga repellado con imitación almonadillado
3	Ladrillo a tizón y saga repellado fino
4	Paredes de madera (tabilla de 1.25x12.5cm)
5	Columna de metal
6	Tapia de ladrillo a una hilada con moldura

CIELOS ESTADO ACTUAL	
● CIELOS	
ta	Tablilla de 12.5x125mm machimbada con cordón central
tsp	Tablilla corrida de madera de 12.5x125mm sin pintar

PLANTA ARQUITECTÓNICO EDIFICIO ESTE
ESTADO ACTUAL
 ESCALA 1:100

De permiso

aprobación comisión revisora de permisos de construcción

MINISTERIO DE CULTURA Y PATRIMONIO

proyecto : **RESTAURACIÓN LICEO DE COSTA RICA**

propietario : **MINISTERIO DE EDUCACIÓN PÚBLICA**

provincia	cablón	distrito
SAN JOSE	CENTRAL	CATEDRAL

arquitecto: **GILBERT GONZÁLEZ MURILLO**

dibujo : ANA JENNY RODRÍGUEZ SANDOVAL

profesional responsable :
 nombre : **GILBERT GONZÁLEZ MURILLO**
 firma : _____ N°reg. A-9803

profesional responsable dirección técnica:
 nombre : _____
 firma : _____ N°reg. _____

información registro público:
 propietario: **Ministerio de Educación Pública**
 N° de catastro: _____
 sitas: _____

contenido :

INDICADO

escala:	fecha:	lámina:
INDICADA	JUNIO 2006	3 / 25

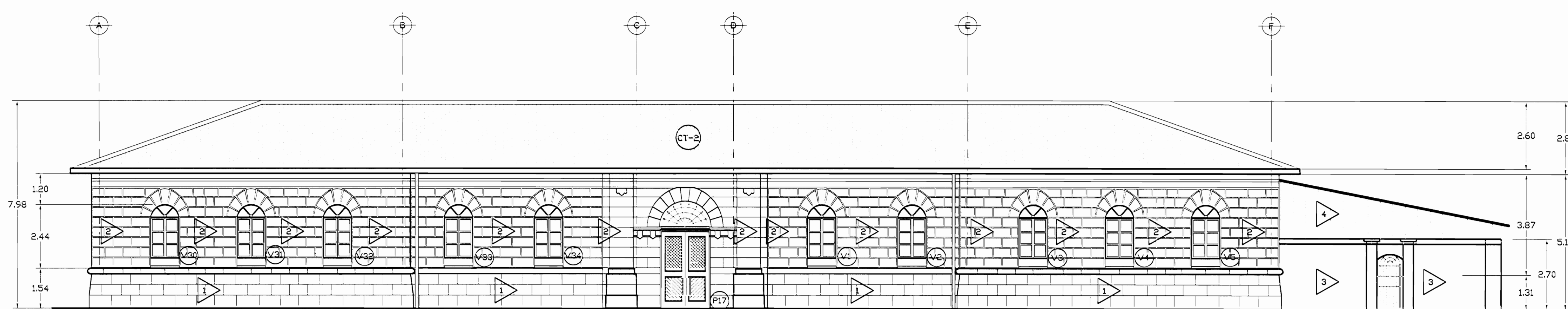

**FACHADA OESTE EDIFICIO ESTE
ESTADO ACTUAL
ESCALA 1:100**

PAREDES ESTADO ACTUAL	
▲ PAREDES	
1	Zócalo de piedra granito
2	Ladrillo a tizón y soga repellido con imitación almohadillado
3	Ladrillo a tizón y soga repellido fino
4	Paredes de madera (tabilla de 1.25x12.5cm)
5	Columna de metal
6	Tapia de ladrillo a una hilada con moldura

TECHOS ESTADO ACTUAL	
CT-1	Lámina de Fibrolit 100mm, bastidor de madera en tapichel
CT-2	Cubierta en lámina de HG, sin pintura, con estructura de soporte de madera

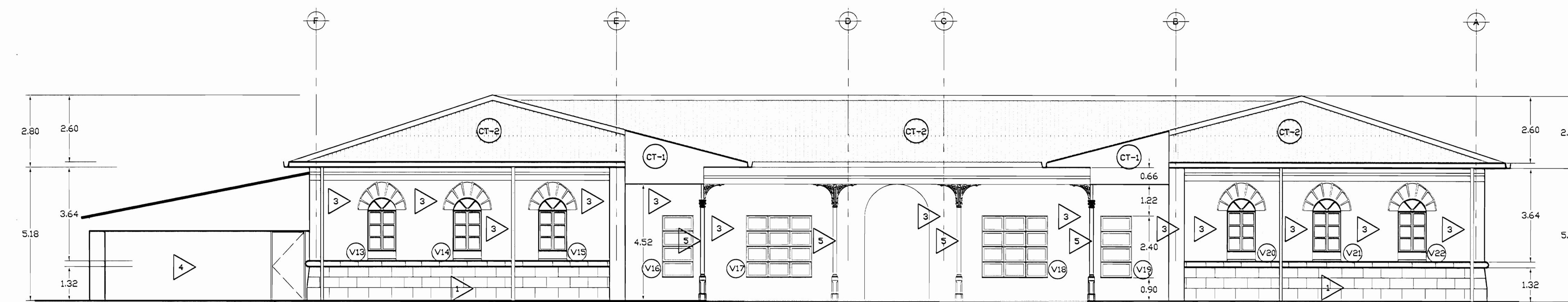

**FACHADA ESTE EDIFICIO ESTE
ESTADO ACTUAL
ESCALA 1:100**

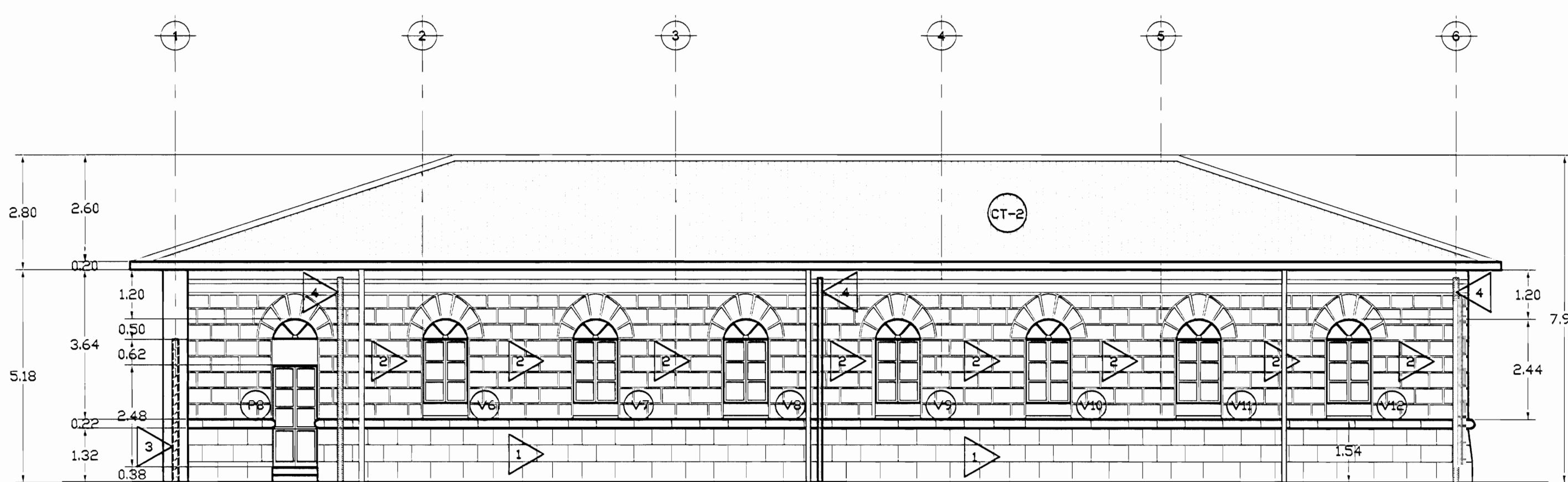

**FACHADA SUR EDIFICIO ESTE
ESTADO ACTUAL
ESCALA 1:100**

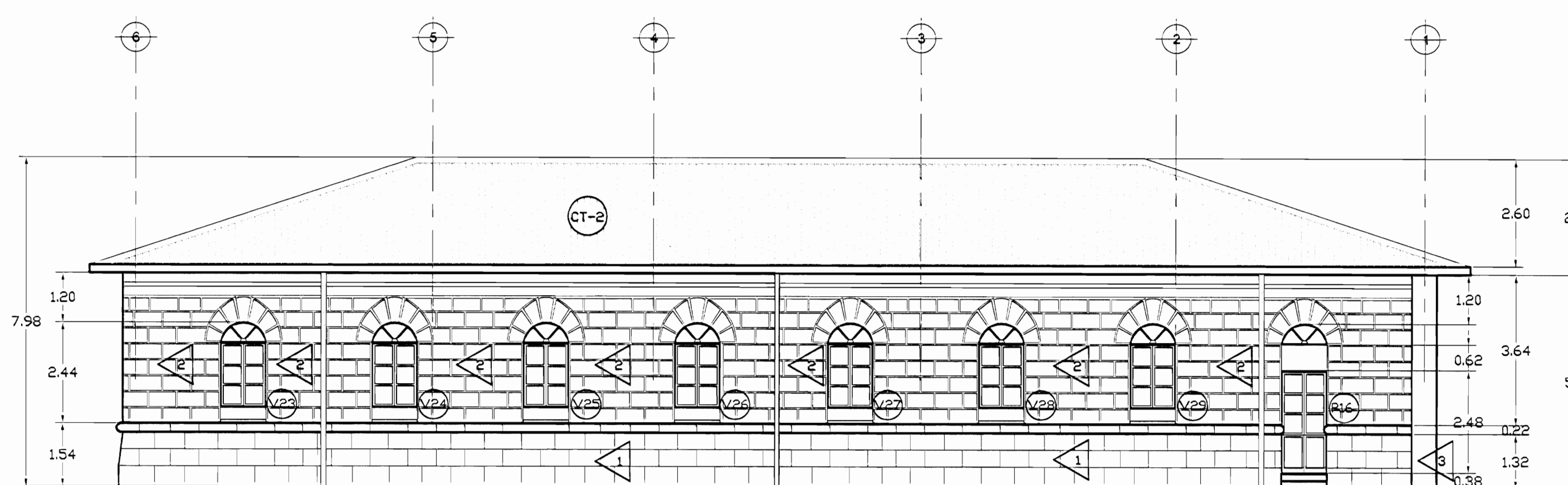

**FACHADA NORTE EDIFICIO ESTE
ESTADO ACTUAL
ESCALA 1:100**

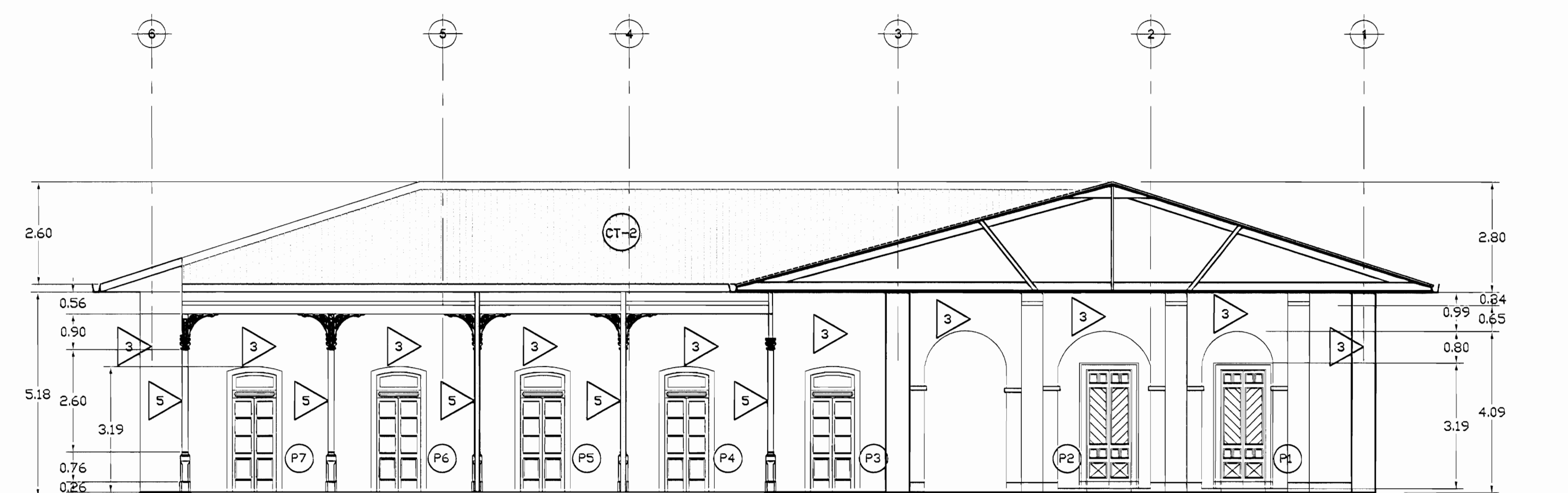

**CORTE FACHADA A-A EDIFICIO ESTE
ESTADO ACTUAL
ESCALA 1:100**

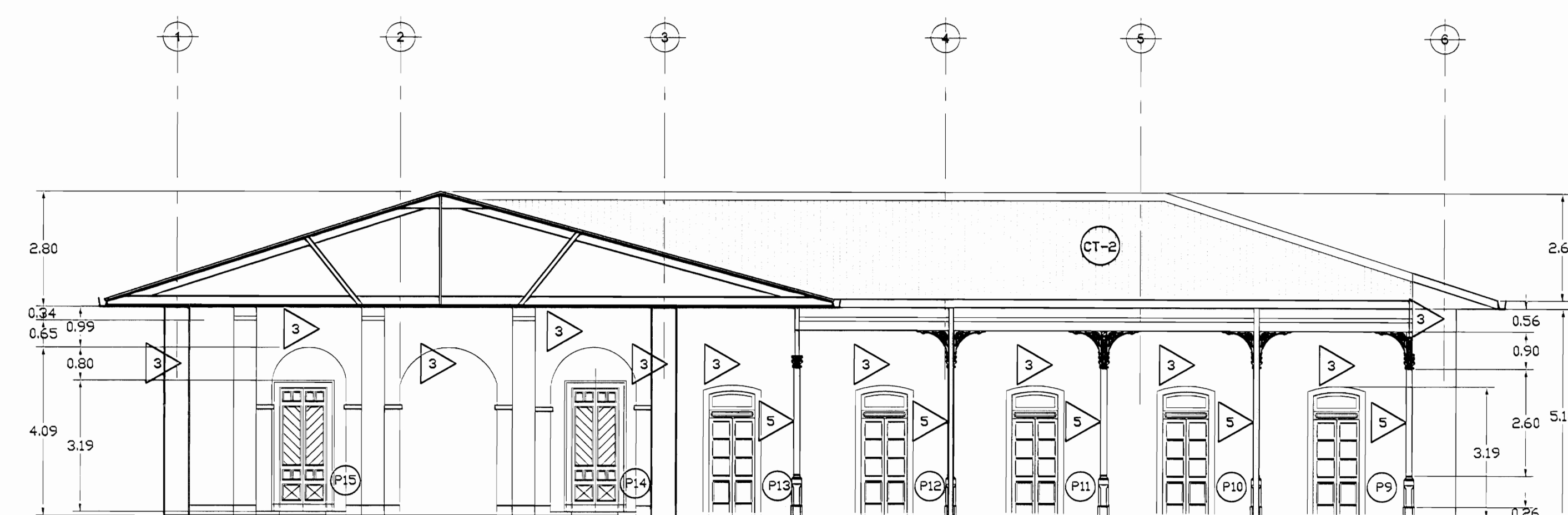

**FACHADA CORTE B-B EDIFICIO ESTE
ESTADO ACTUAL
ESCALA 1:100**

aprobación comisión revisora de permisos de construcción



proyecto :
**RESTAURACIÓN
LICEO DE COSTA RICA**

propietario :
**MINISTERIO DE EDUCACIÓN
PÚBLICA**

provincia	cantón	distrito
SAN JOSE	CENTRAL	CATEDRAL

arquitecto:
GELBERT GONZÁLEZ MURILLO

dibujo : ANA JENNY RODRÍGUEZ SANDOVAL

profesional responsable :
nombre : GELBERT GONZÁLEZ MURILLO

firma : _____ N°reg. A-9803

profesional responsable
dirección técnica
nombre : _____

firma : _____ N°reg. _____

información registro público:
propietario: Ministerio de Educación Pública
N° de catastro: _____
sitios: _____

contenido :

INDICADO

escala:	fecha:	lámina:
INDICADA	JUNIO 2008	4 / 25

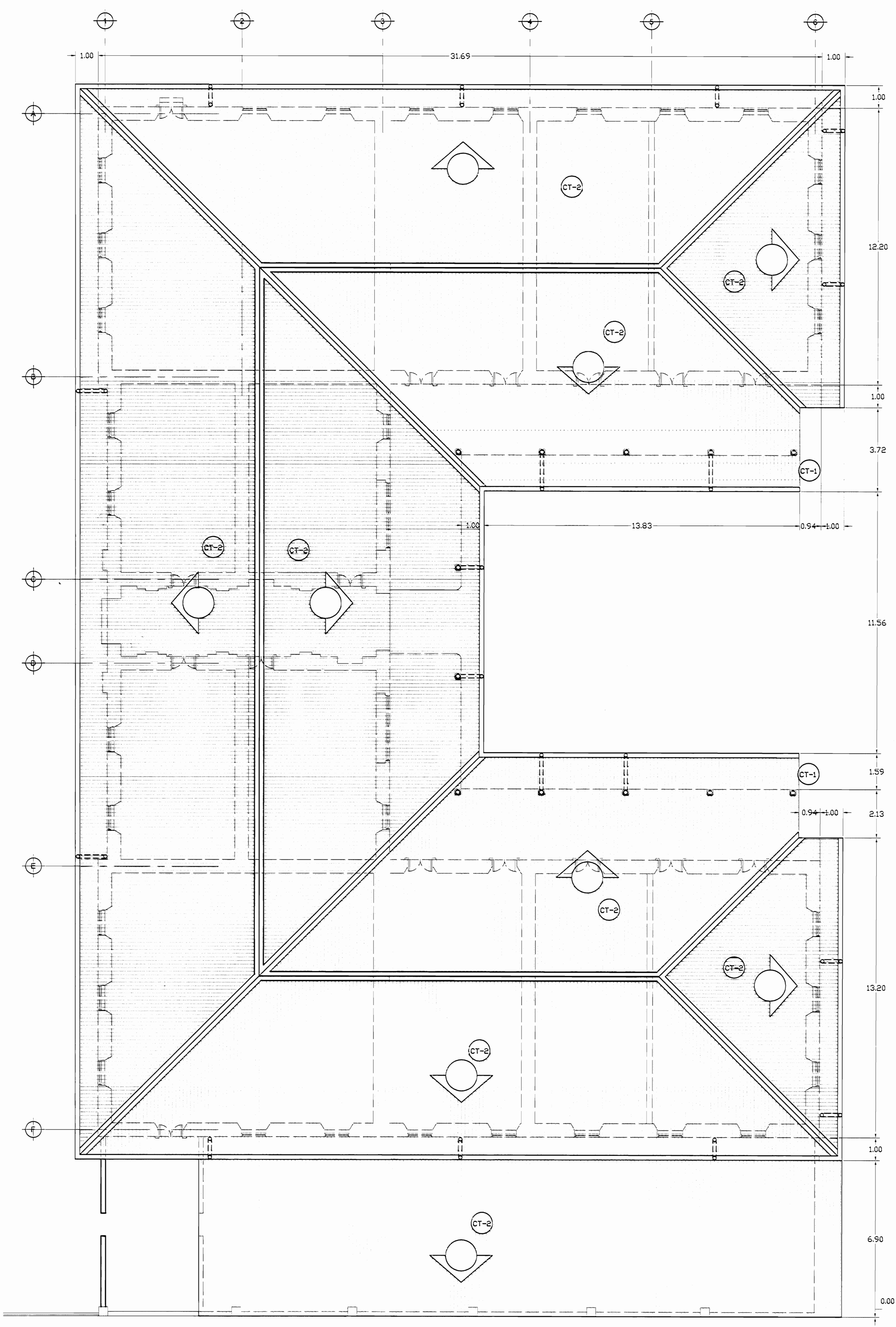

TECHOS ESTADO ACTUAL	
CT-1	Lámina de Fibrolit 100mm, bastidor de madera en tapichel
CT-2	Cubierta en lámina de HG, sin pintura, con estructura de soporte de madera

**PLANTA TECHOS EDIFICIO ESTE
ESTADO ACTUAL**
ESCALA 1:100

aprobación comisión revisora de permisos de construcción



proyecto : **RESTAURACIÓN
LICEO DE COSTA RICA**

propietario : **MINISTERIO DE EDUCACIÓN
PÚBLICA**

provincia	cabecera	distrito
SAN JOSE	CENTRAL	CATEDRAL

arquitecto: **GILBERT GONZALEZ MURILLO**

dibujo : ANA JENNY RODRIGUEZ SANDOVAL

profesional responsable :
nombre : **GILBERT GONZALEZ MURILLO**
firma : _____ N°reg. A-9803

profesional responsable
dirección técnica
nombre : _____
firma : _____ N°reg. _____

información registro público:
propietario: **Ministerio de Educación Pública**
N° de catastro: _____
sitios: _____

contenido :

INDICADO

escala:	fecha:	lámina:
INDICADA	JUNIO 2008	5 / 25



planta

planta

planta

planta

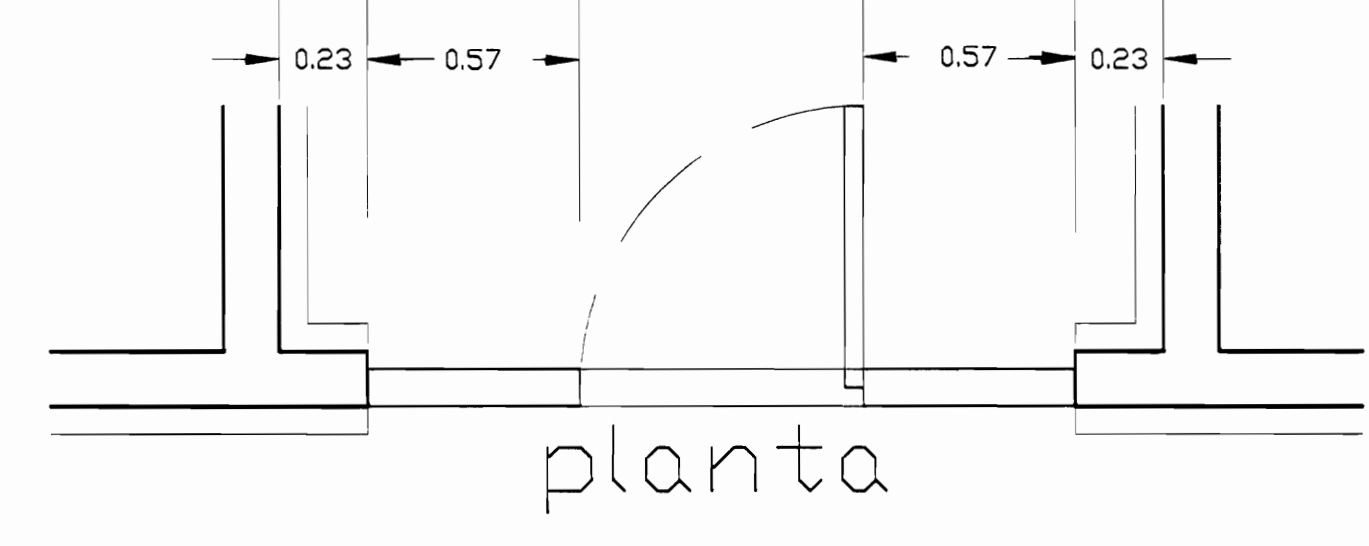

planta

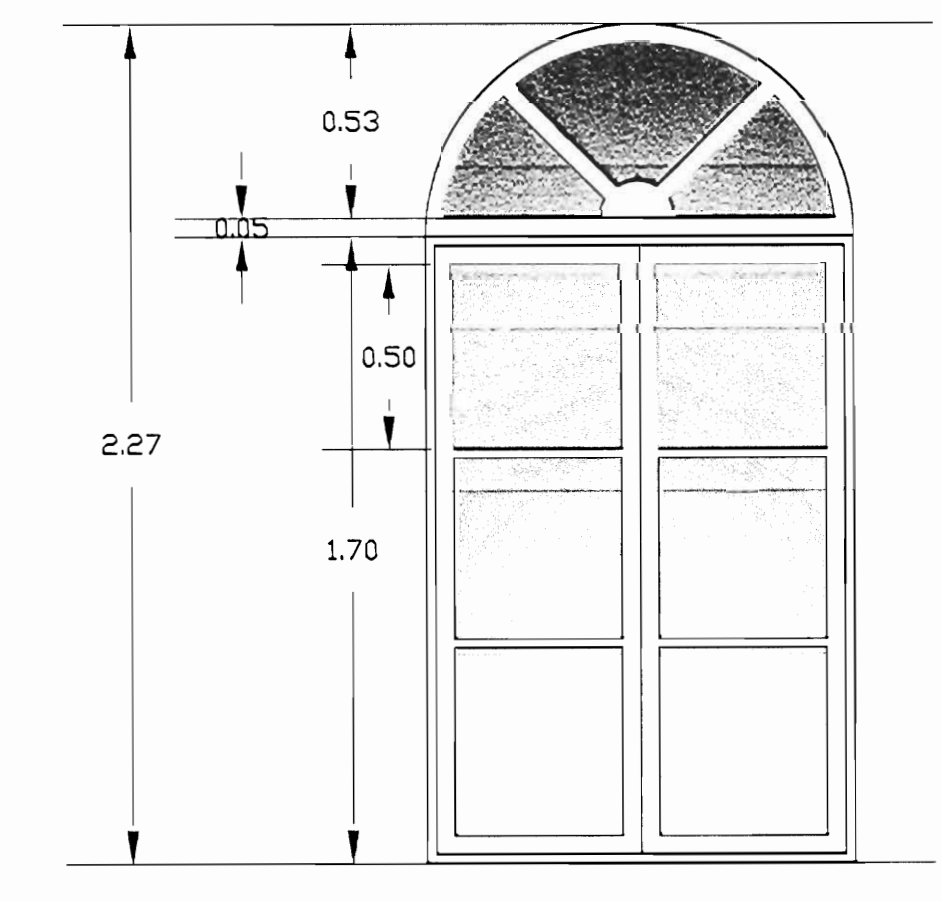

elevación
TIPO 1

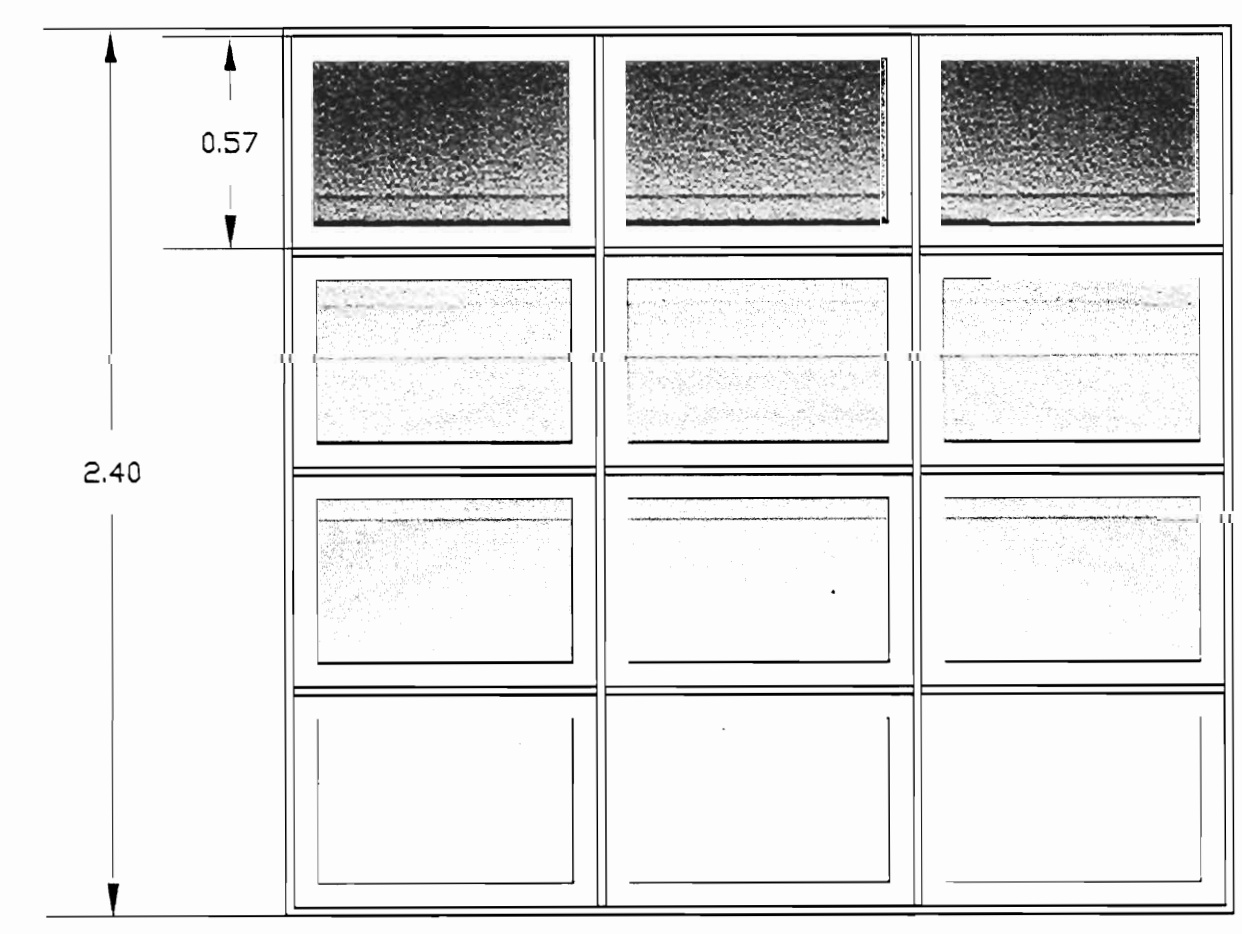

elevación
TIPO 2

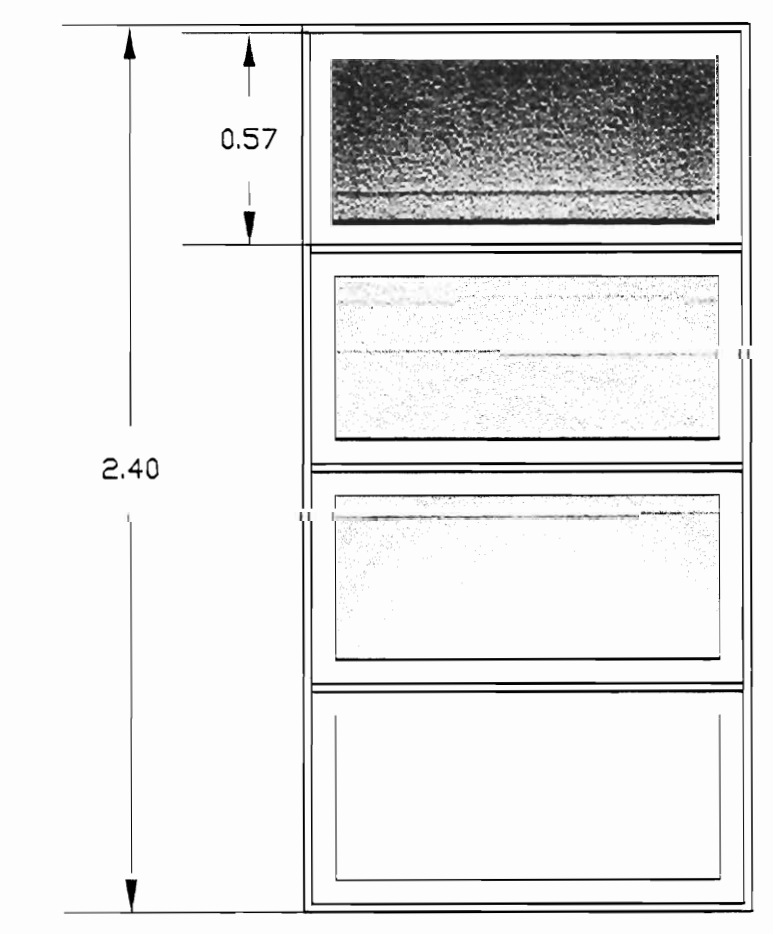

elevación
TIPO 3

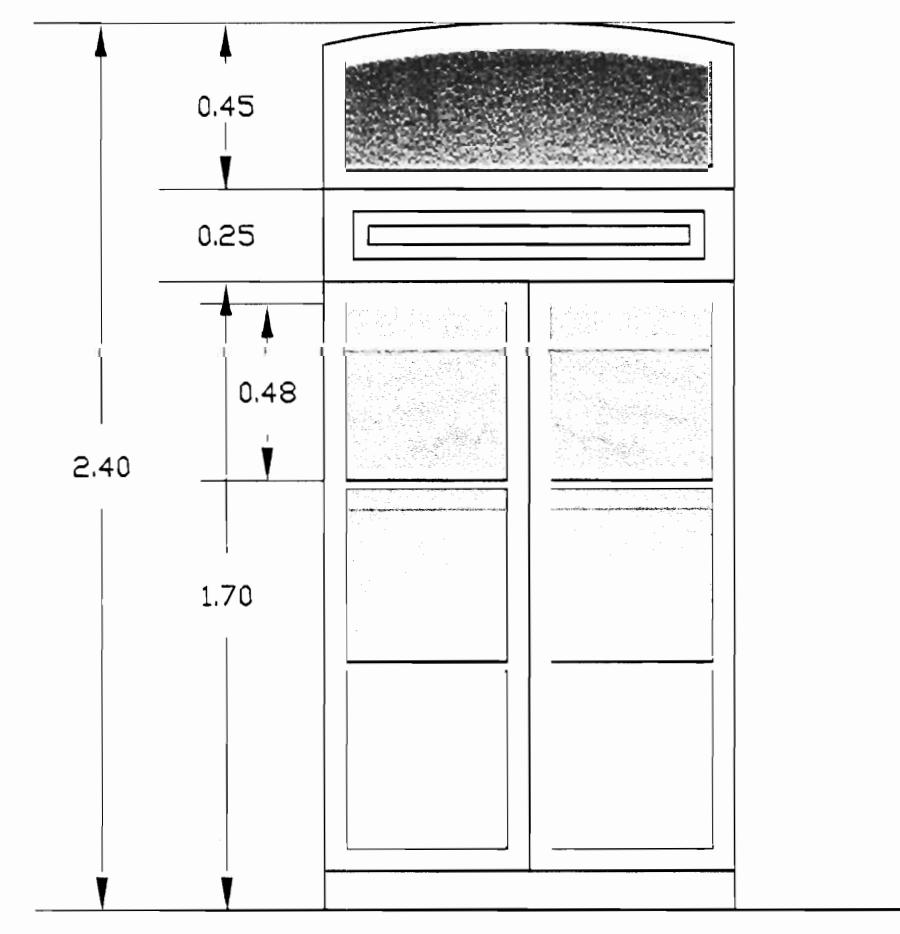

elevación
TIPO 4

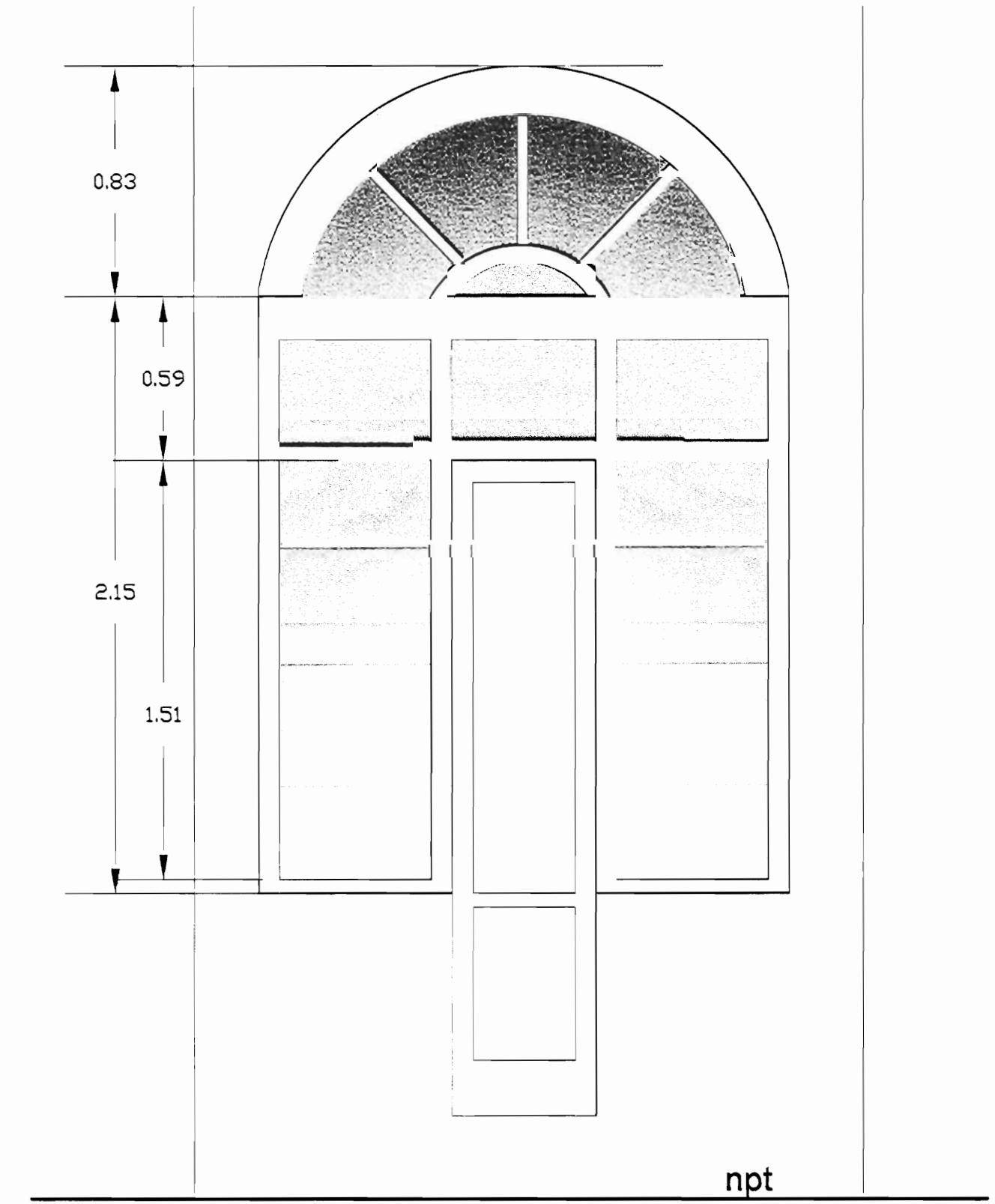

elevación
TIPO 7

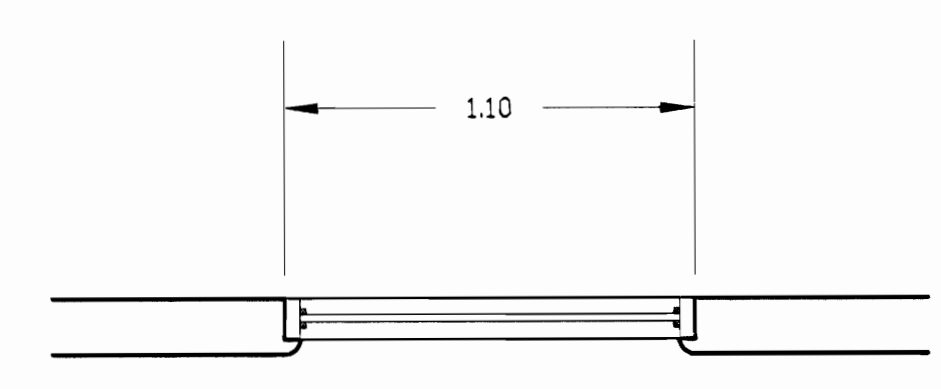

planta

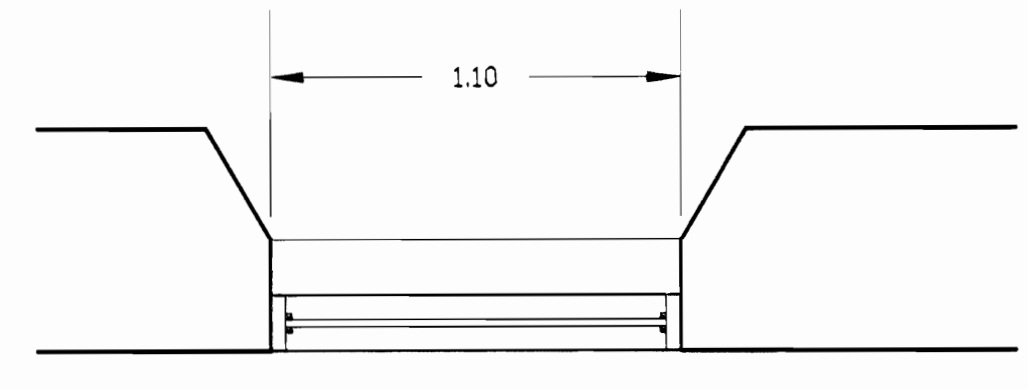

planta

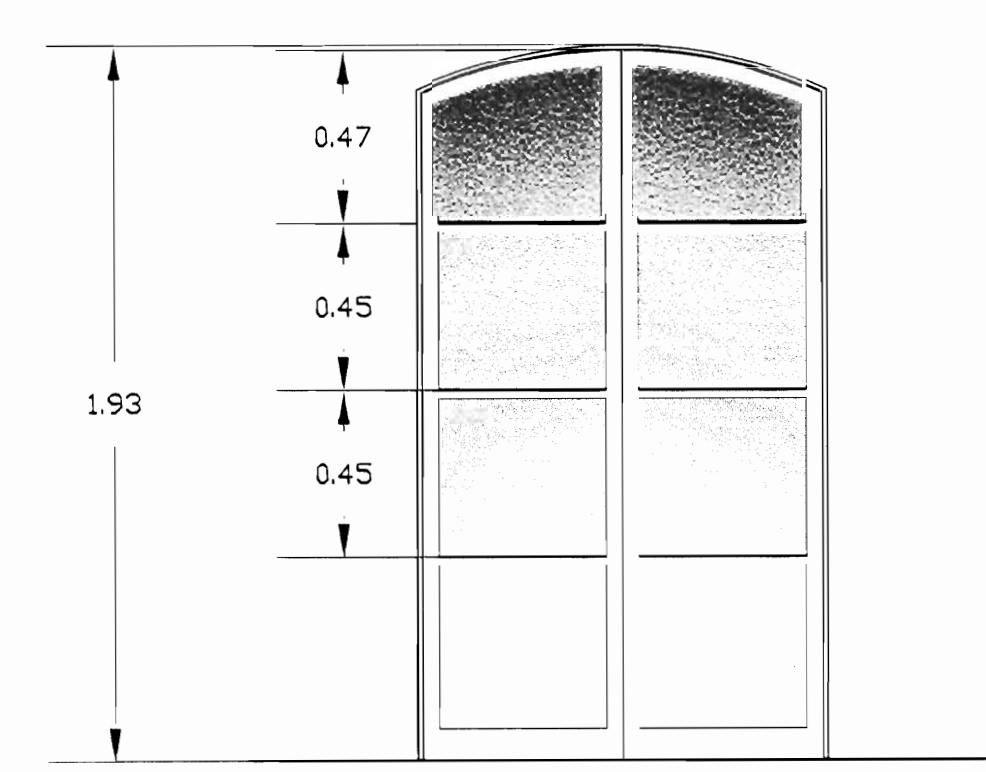

elevación
TIPO 5

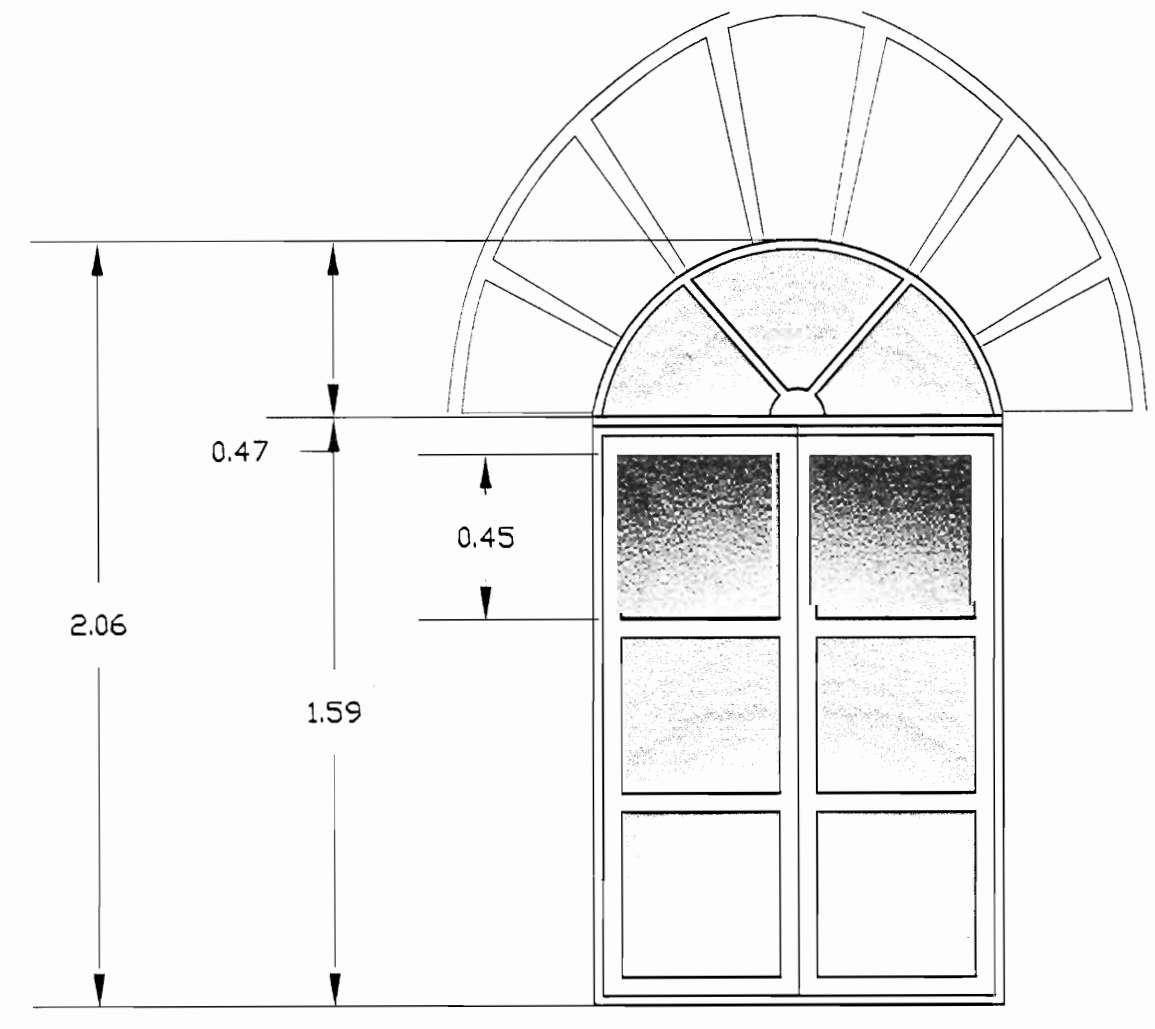

elevación
TIPO 6

DETALLES DE VENTANAS
ESCALA 1:20

TABLA DE DESCRIPCIÓN DE VENTANAS	
TIPO DE VENTANA	DESCRIPCIÓN
1	Marco: de madera sólida de 3.81x10cm Bastidor: de madera en Cedro o Pochote, con filos rebajados de 3.81x5cm. Vidrios fijos transparentes. Con dos hojas móviles.
2	Marco: de madera sólida de 3.81x10cm Bastidor: de madera en Cedro o Pochote, de 3.81x5cms. Vidrios fijos transparentes. Con linternillas de abatir.
3	Marco: de madera sólida de 3.81x10cm Bastidor: de madera en Cedro o Pochote, de 3.81x5cms. Vidrios fijos transparentes. Con linternillas de abatir.
4	Marco: de madera sólida de 3.81x10cm Bastidor: de madera en Cedro o Pochote, de 3.81x5cms. Vidrios fijos transparentes. Con dos hojas móviles.
5	Marco: de madera sólida de 3.81x10cm Bastidor: de madera en Cedro o Pochote, con filos rebajados de 3.81x5cms. Vidrios fijos transparentes. Con dos hojas móviles.
6	Marco: de madera sólida de 3.81x10cm Bastidor: de madera en Cedro o Pochote, con filos rebajados de 3.81x5cms. Vidrios fijos transparentes. Con dos hojas móviles.
7	Marco: de madera sólida de 3.81x10cm Bastidor: de madera en Cedro o Pochote de 3.81x5cms. Vidrios fijos transparentes.

aprobación comisión revisora de permisos de construcción



proyecto : **RESTAURACIÓN LICEO DE COSTA RICA**

propietario : **MINISTERIO DE EDUCACIÓN PÚBLICA**

provincia	cantón	distrito
SAN JOSÉ	CENTRAL	CATEDRAL

arquitecto: **GILBERT GONZALEZ MURILLO**

dibujo : ANA JENNY RODRIGUEZ SANDOVAL

profesional responsable : nombre : **GILBERT GONZALEZ MURILLO**

firma : _____ N°reg. A-9803

profesional responsable dirección técnica

nombre : _____

firma : _____ N°reg. _____

información registro público:

propietario: Ministerio de Educación Pública

N° de catastro: _____

sitas: _____

contenido :

INDICADO

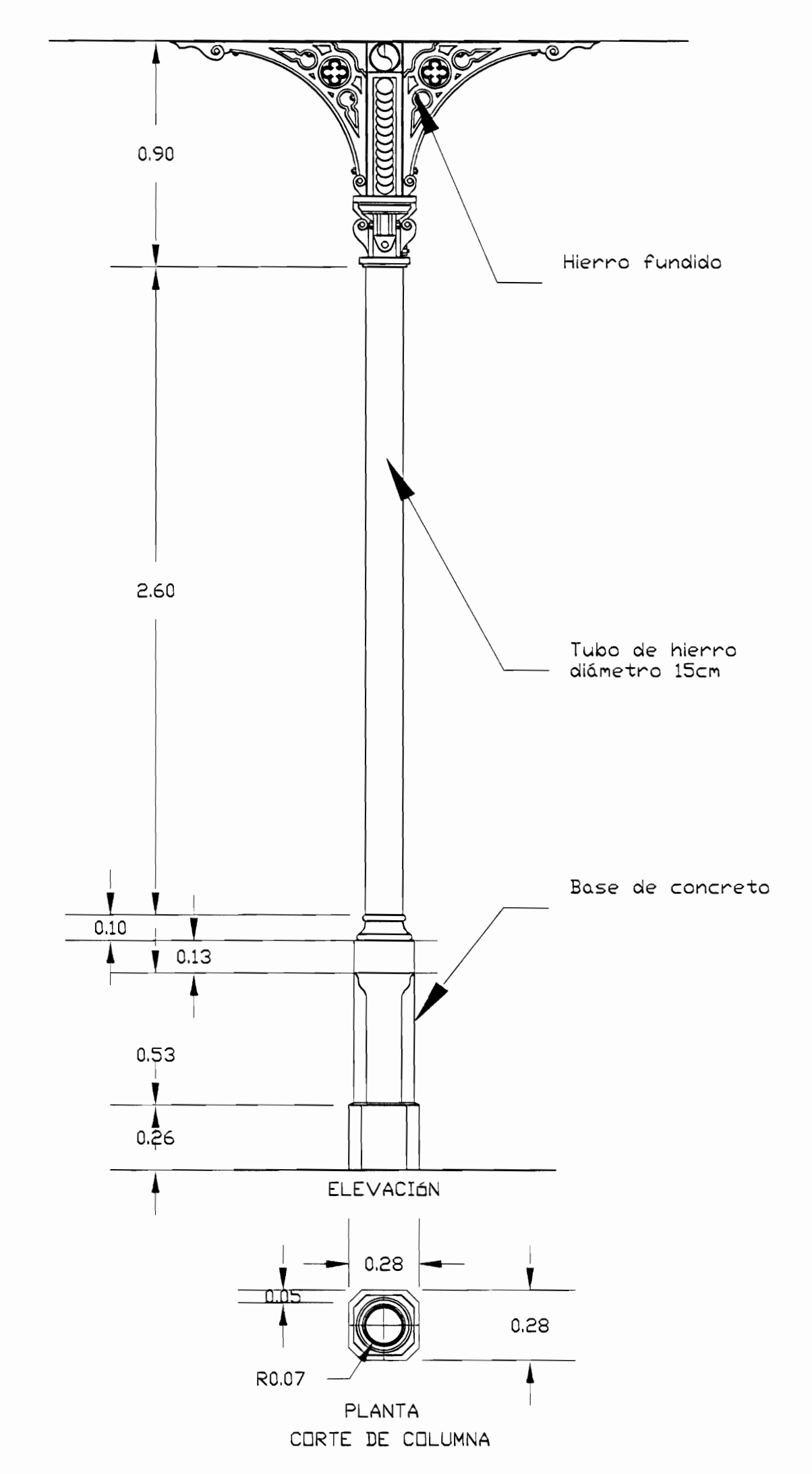
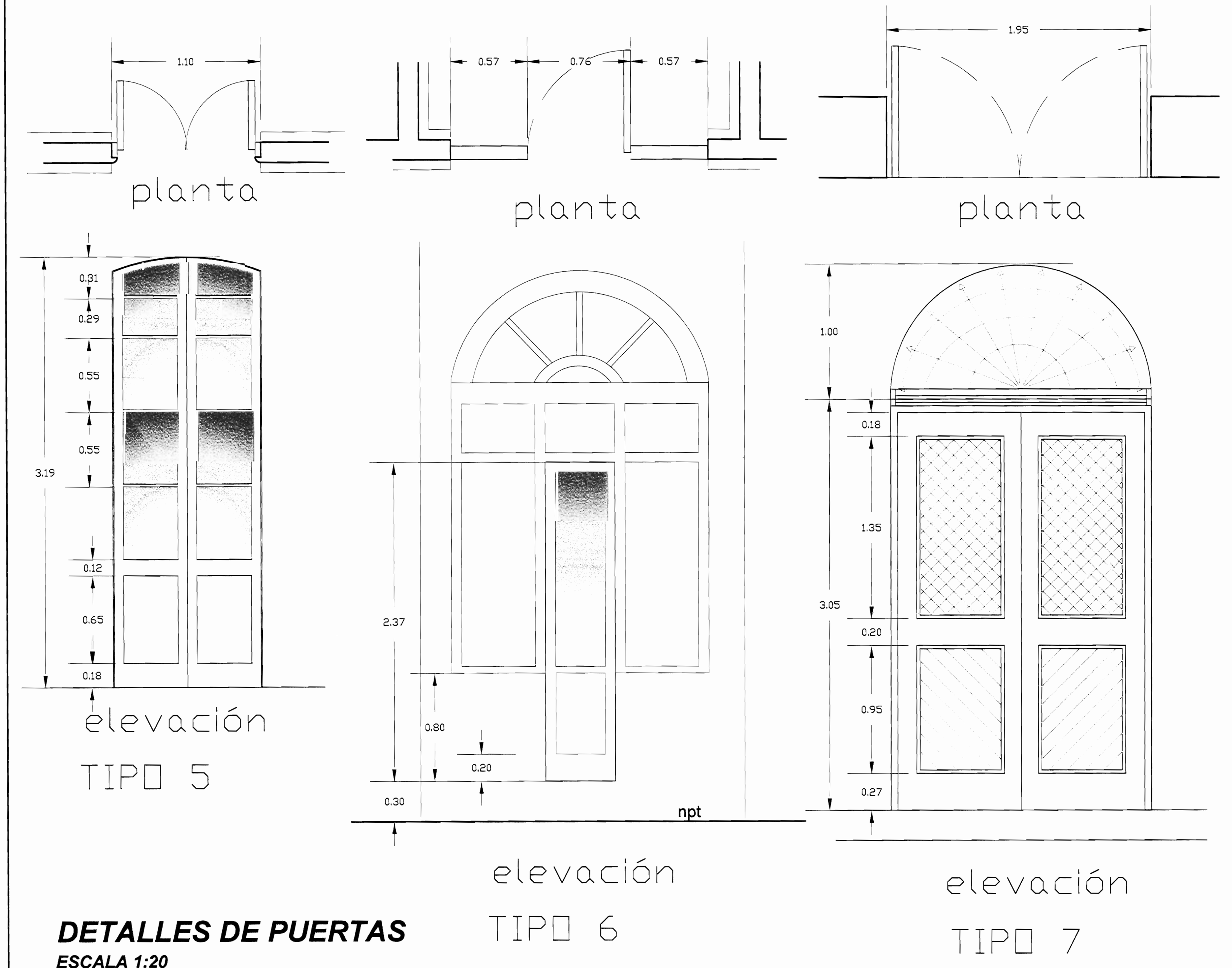
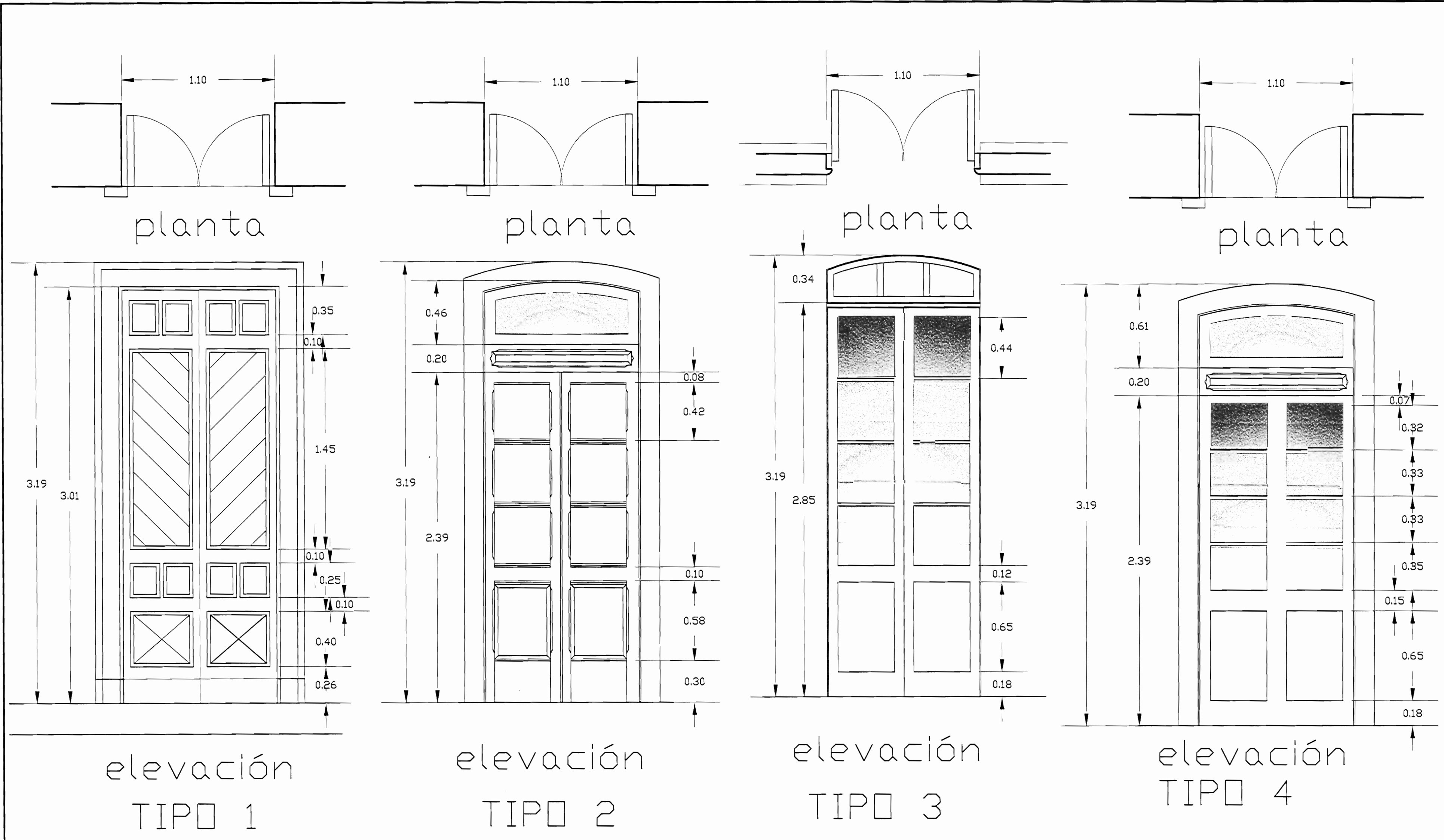

DETALLE DE COLUMNA METÁLICA
ESCALA 1:20

TABLA DE DESCRIPCIÓN DE PUERTAS	
TIPO DE PUERTA	DESCRIPCIÓN
1	Guarnición de madera sólida de 2.54x10cm. Marco de madera sólida de 3.81x12.5cm. Bastidor en tableros de madera con molduras con espesor de 5cms.
2	Guarnición de madera sólida de 2.54x10cm. Marco de madera sólida de 3.81x12.5cm. Bastidor en tableros de madera con filos rebajados con espesor de 3.81cms. Parte superior sobre puerta vidrio fija transparente.
3	Marco de madera sólida de 3.81x10cm empotrados en concreto. Bastidor en tableros de madera con filos rebajados con espesor de 3.81cms. Con 8 vidrios fijos, más 3 vidrios fijos transparentes, sobre puerta.
4	Guarnición de madera sólida de 2.54x10cm, moldurada. Marco de madera sólida de 3.81x12.5cm. Bastidor en tableros de madera con molduras con espesor de 3.81cms.
5	Marco de madera sólida de 3.81x12.5cm empotrados en concreto. Bastidor en tableros de madera con filos rebajados, espesor de 3.81cms. Con 8 vidrios fijos, más 3 vidrios fijos transparentes.
6	Marco de madera sólida de 3.81x12.5cm. Bastidor en tableros de madera con molduras inferior, con espesor de 3.81cms. Con 8 vidrios fijos, más 3 vidrios fijos transparentes, sobre puerta.
7	Marco de madera sólida de 5x15cm. Bastidor en tableros de madera con molduras y reja de metal, con espesor de 7.5cms. Reja superior de metal forjado.

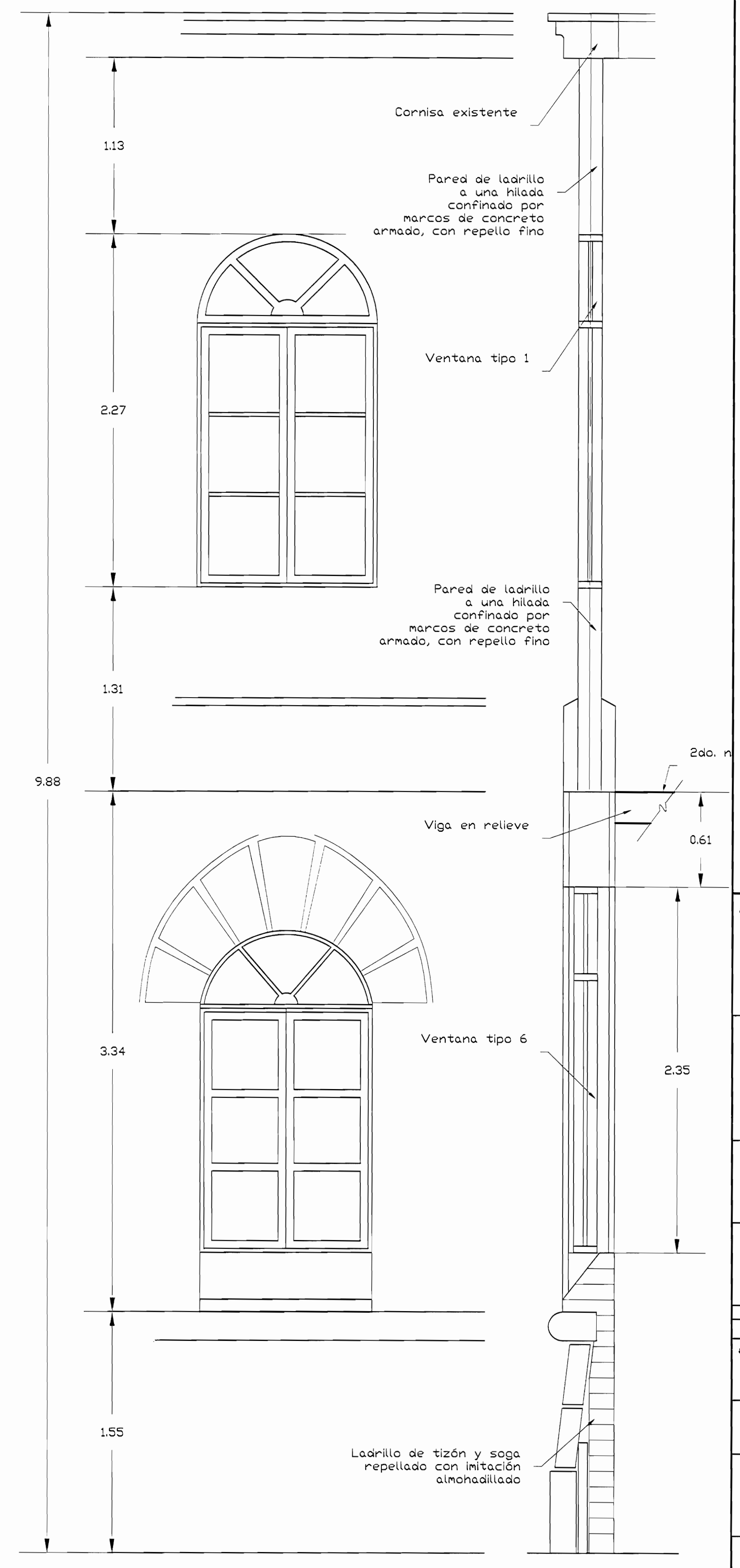

CORTE TÍPICO DE PARED
ESCALA 1:20

De permiso

aprobación comisión revisora de permisos de construcción

MIC
MINISTERIO DE CULTURA Y JUVENTUD

proyecto: **RESTAURACIÓN LICEO DE COSTA RICA**

propietario: **MINISTERIO DE EDUCACIÓN PÚBLICA**

provincia	cantón	distrito
SAN JOSÉ	CENTRAL	CATEDRAL

arquitecto: **GILBERT GONZALEZ MURILLO**

dibujo: **ANA JENNY RODRIGUEZ SANDOVAL**

profesional responsable:
nombre: **GILBERT GONZALEZ MURILLO**
firma: _____ N°reg. A-9803

profesional responsable
dirección técnica
nombre: _____
firma: _____ N°reg. _____

información registro público:
propietario: Ministerio de Educación Pública
N° de catastro: _____
sitios: _____

contenido:

INDICADO

escala:	fecha:	lámina:
INDICADA	JUNIO 2008	7 / 25

DETALLES DE PUERTAS
ESCALA 1:20

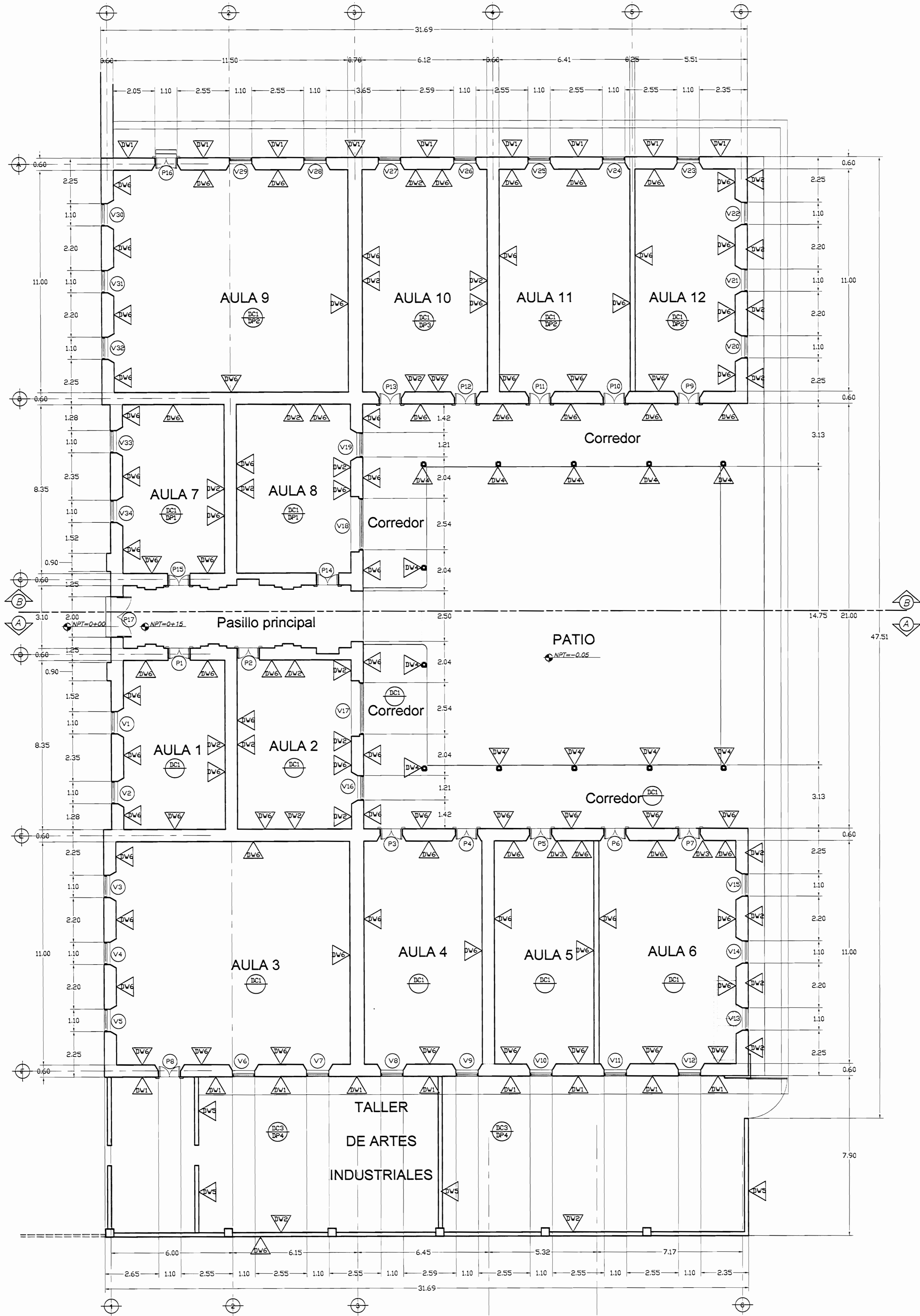

PLANTA ARQUITECTÓNICO EDIFICIO ESTE
DAÑOS
 ESCALA 1:100

TABLA DE DAÑOS EN PISOS	
PISOS	
DP-1	Piso de madera flojo y con hundimiento
DP-2	Piso de madera rayado con protección desgastado
DP-3	Piezas de madera faltantes
DP-4	Piso de tabla de 2.54x20cms no original

NOTA GENERAL: Lo que no se indica expresamente en planos y/o especificaciones no debe ser considerado para cotizar

TABLA DE DAÑOS EN CIELOS	
CIELOS	
DC-1	Cielo desgastado. Pintura desteñida y sucia
DC-2	Faltante de tabilla en alero
DC-3	Tabilla de madera de 1.25x12.5cm cordón central sin pintar con faltantes

NOTA GENERAL: Lo que no se indica expresamente en planos y/o especificaciones no debe ser considerado para cotizar

TABLA DE DAÑOS EN PAREDES	
PAREDES	
DW-1	Desprendimiento del repello del alomahallado existente
DW-2	Pérdida de repello liso con ladrillo expuesto
DW-3	Buque de puerta o ventana con desprendimiento o desgaste denaterial
DW-4	Columna de metal deteriorada con faltantes y desgaste
DW-5	Pared no original costado sur del edificio (aulas de Artes Industriales)
DW-6	Pintura desgastada
DW-7	Ventanas clausuradas con forros de madera internos y externos no original

NOTA GENERAL: Lo que no se indica expresamente en planos y/o especificaciones no debe ser considerado para cotizar

TABLA DE DAÑOS EN PUERTAS Y VENTANAS					
Nº PUERTA	DESCRIPCIÓN	TIPO DE PUERTA	Nº VENTANA	DESCRIPCIÓN	TIPO DE VENTANA
P2	Puerta a restaurar en un 30%. Cambio de llavín y bisagras. Pintura	TIPO 2	V6	Habilitarias. Construir ventanas nuevas	TIPO 1
P3	Puerta a restaurar en un 30%. Cambio de llavín y bisagras. Pintura	TIPO 1	V7	Habilitarias. Construir ventanas nuevas	TIPO 1
P4	Puerta a restaurar en un 30%. Cambio de llavín y bisagras. Pintura	TIPO 1	V8	Habilitarias. Construir ventanas nuevas	TIPO 1
P5	Puerta a restaurar en un 30%. Restauración de guarniciones. Cambio de llavín y bisagras. Pintura	TIPO 1	V9	Habilitarias. Construir ventanas nuevas	TIPO 1
P6	Puerta a restaurar en un 30%. Restituir varios faltantes. Cambio de llavín y bisagras. Pintura	TIPO 1	V10	Habilitarias. Construir ventanas nuevas	TIPO 1
P7	Puerta a restaurar en un 30% y habilitar. Cambio de llavín y bisagras. Pintura	TIPO 1	V11	Habilitarias. Construir ventanas nuevas	TIPO 1
P8	Piso de madera flojo y con hundimiento	TIPO 1	V12	Habilitarias. Construir ventanas nuevas	TIPO 1
P14	Puerta a restaurar en un 30%. Cambio de llavín y bisagras. Pintura	TIPO 2			
P15	Puerta a restaurar en un 30%. Cambio de llavín y bisagras. Pintura	TIPO 2			

NOTA GENERAL: Lo que no se indica expresamente en planos y/o especificaciones no debe ser considerado para cotizar

De permisos

aprobación comisión revisora de permisos de construcción

MINISTERIO DE EDUCACIÓN PÚBLICA

proyecto : **RESTAURACIÓN LICEO DE COSTA RICA**

propietario : **MINISTERIO DE EDUCACIÓN PÚBLICA**

provincia	cantón	distrito
SAN JOSE	CENTRAL	CATEDRAL

arquitecto: **GELBERT GONZÁLEZ MURILLO**

dibujo : ANA JENNY RODRÍGUEZ SANDOVAL

profesional responsable : nombre : **GELBERT GONZÁLEZ MURILLO** firma : _____ N°reg. A-9603

profesional responsable dirección técnica nombre : _____ firma : _____ N°reg. _____

información registro público: propietario: Ministerio de Educación Pública N° de catastro: _____ sitas: _____

contenido :

INDICADO

escala:	fecha:	lámina:
INDICADA	JUNIO 2008	8 / 25

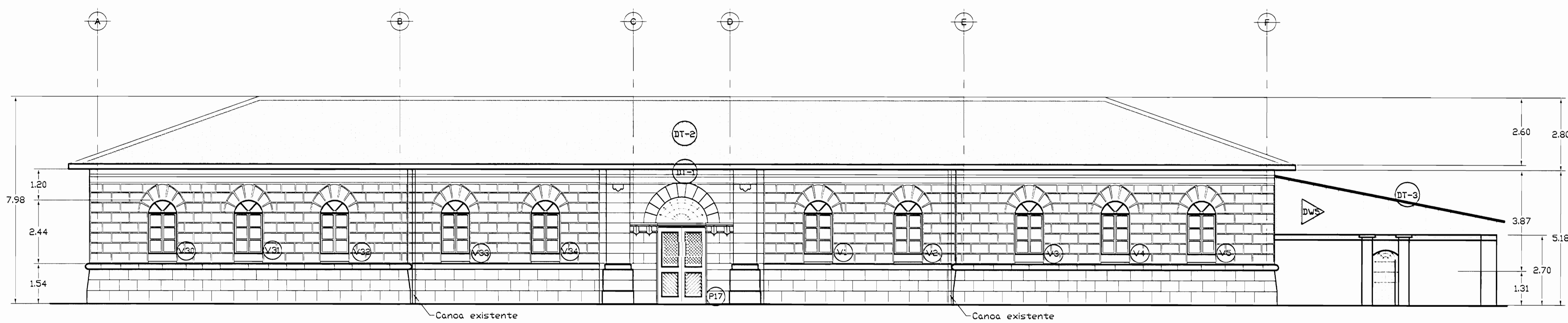

FACHADA OESTE EDIFICIO ESTE
DAÑOS
ESCALA 1:100

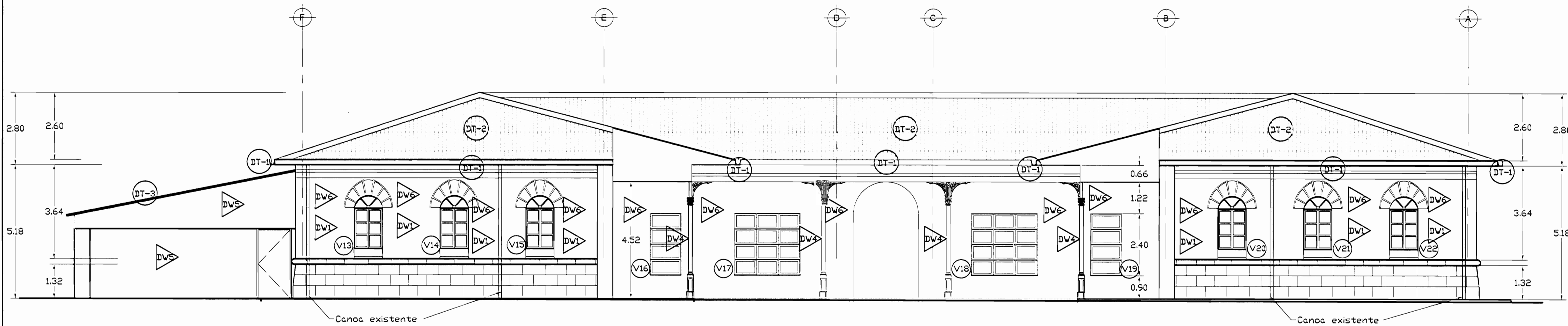

FACHADA ESTE EDIFICIO ESTE
DAÑOS
ESCALA 1:100

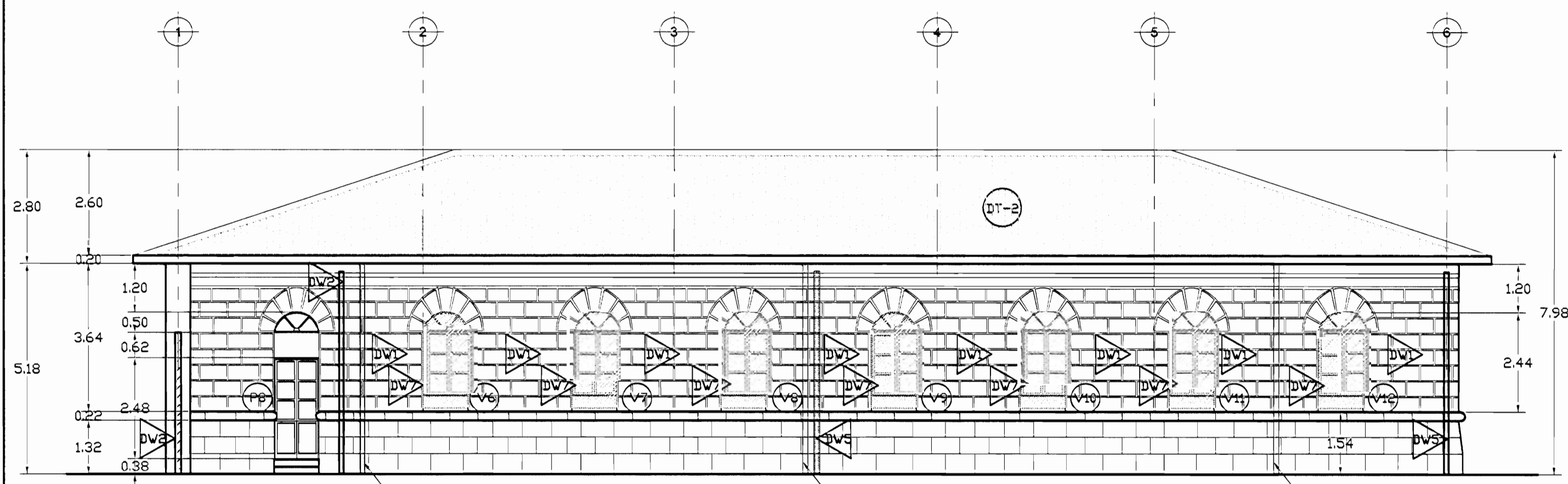

FACHADA SUR EDIFICIO ESTE
DAÑOS
ESCALA 1:100

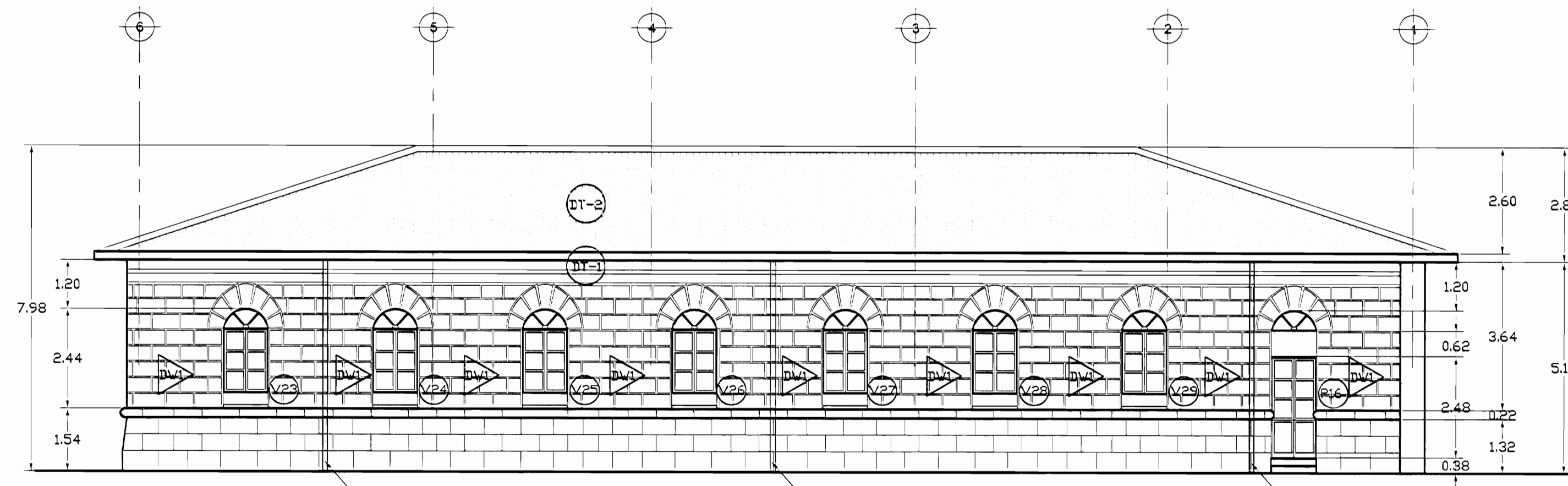

FACHADA NORTE EDIFICIO ESTE
DAÑOS
ESCALA 1:100

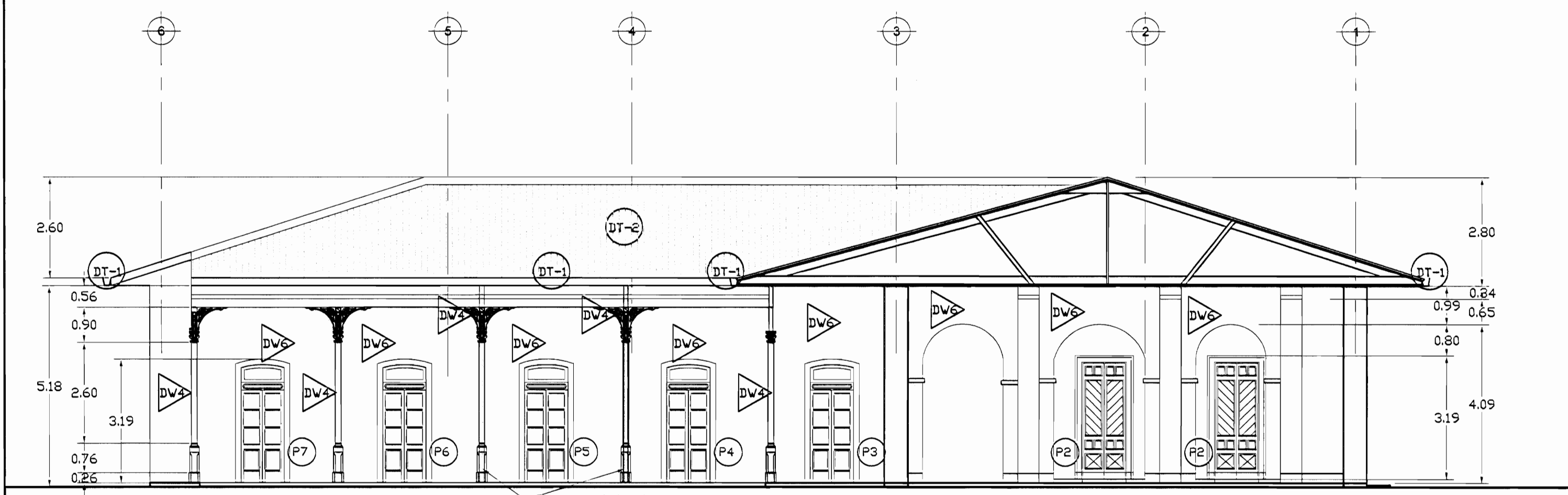

CORTE FACHADA A-A EDIFICIO ESTE
DAÑOS
ESCALA 1:100

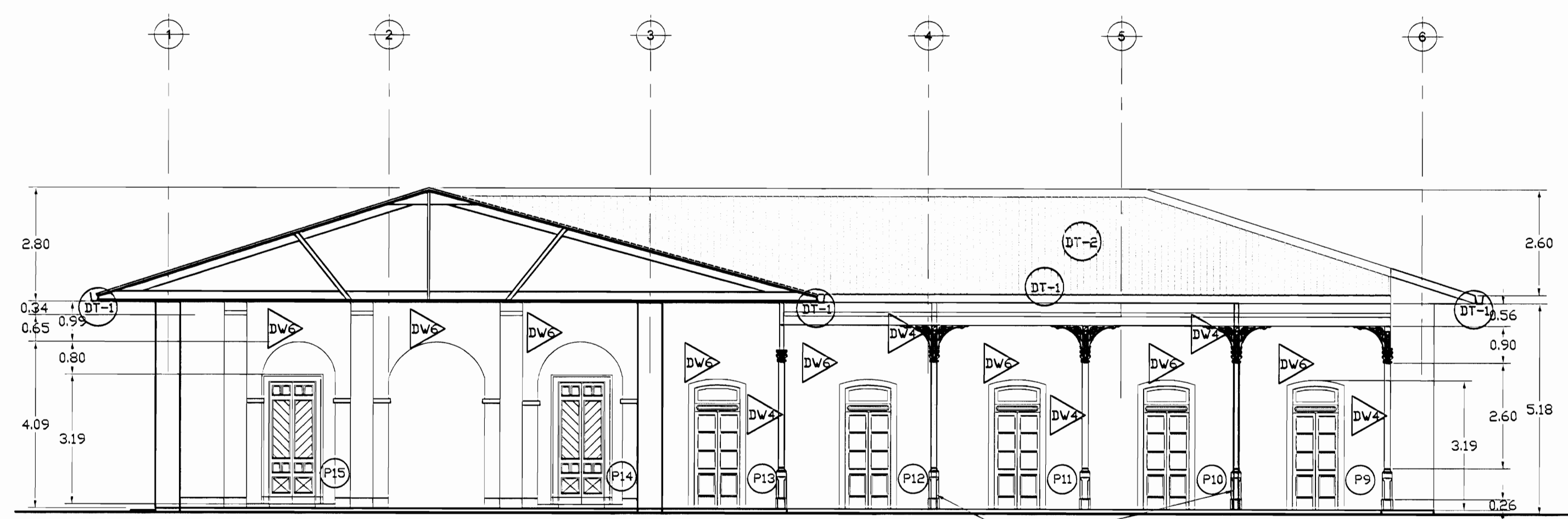

FACHADA CORTE B-B EDIFICIO ESTE
DAÑOS
ESCALA 1:100

TABLA DE DAÑOS EN PAREDES	
▲ PAREDES	
DW-1	Desprendimiento del repello del alomadillado existente
DW-2	Pérdida de repello liso con ladrillo expuesto
DW-3	Buque de puerta o ventana con desprendimiento o desgaste dematerial
DW-4	Columna de metal deteriorada con faltantes y desgaste
DW-5	Pared no original costado sur del edificio (aulas de Artes Industriales)
DW-6	Pintura desgastada
DW-7	Ventanas clausuradas con forros de madera internos y externos no original

NOTA GENERAL: Lo que no se indica expresamente en planos y/o especificaciones no debe ser considerado para cotizar

TABLA DE DAÑOS EN TECHOS	
● TECHOS	
DT-1	Canoa de plástico no original
DT-2	Cubierta en HG diseño estructural pintada, sucia y agotamiento de protección
DT-3	Cubierta HG ondulada sin pintura no original en mal estado

NOTA GENERAL: Lo que no se indica expresamente en planos y/o especificaciones no debe ser considerado para cotizar

aprobación comisión revisora de permisos de construcción



proyecto : **RESTAURACIÓN LICEO DE COSTA RICA**

propietario : **MINISTERIO DE EDUCACIÓN PÚBLICA**

provincia	cantón	distrito
SAN JOSÉ	CENTRAL	CATEDRAL

arquitecto: **GILBERT GONZALEZ MURILLO**

dibujo : **ANA JENNY RODRIGUE SANDOVAL**

profesional responsable : nombre : **GILBERT GONZALEZ MURILLO**

firma : _____ N°reg. A-9865

profesional responsable dirección técnica nombre : _____

firma : _____ N°reg. _____

información registro público: propietario: **Ministerio de Educación Pública**

N° de catastro: _____

sítas: _____

contenido :

INDICADO

escala: _____ fecha: _____ láminas: _____

INDICADA JUNIO 2008 9 / 25

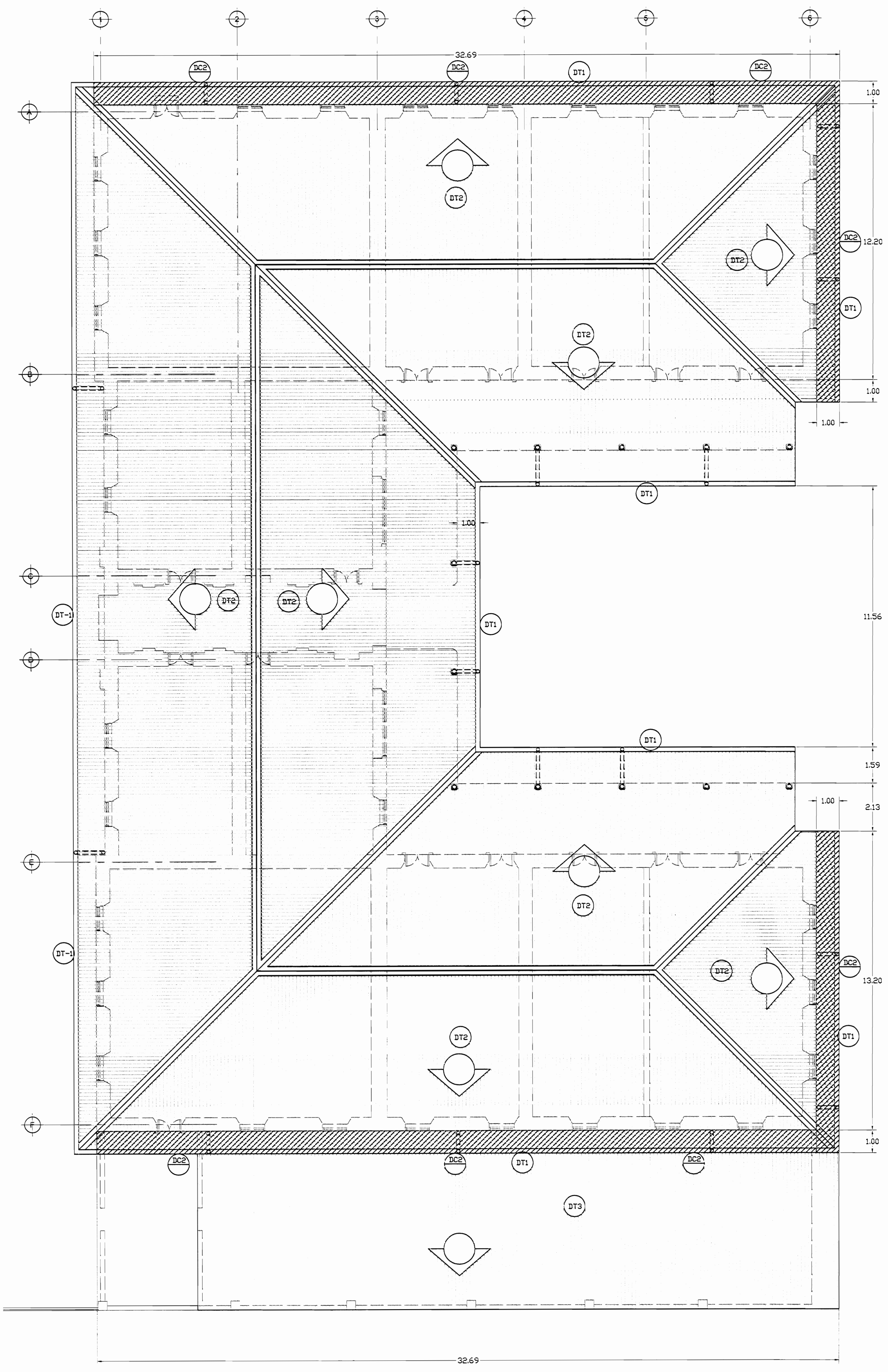

PLANTA TECHOS EDIFICIO ESTE
DAÑOS
 ESCALA 1:100

TABLA DE DAÑOS EN CIELOS	
	CIELOS
DC-1	Cielo desgastado. Pintura desteñida y sucia
DC-2	Faltante de tablilla en alero
DC-3	Tablilla de madera de 1.25x12.5cm cordón central sin pintar con faltantes
NOTA GENERAL: Lo que no se indica expresamente en planos y/o especificaciones no debe ser considerado para cotizar	

TABLA DE DAÑOS EN TECHOS	
	TECHOS
DT-1	Canoa de plástico no original
DT-2	Cubierta en HG diseño estructural pintado, sucia y agotamiento de protección
DT-3	Cubierta HG ondulada sin pintura no original en mal estado
NOTA GENERAL: Lo que no se indica expresamente en planos y/o especificaciones no debe ser considerado para cotizar	

aprobación comisión revisora de permisos de construcción



proyecto : **RESTAURACIÓN LICEO DE COSTA RICA**

propietario : **MINISTERIO DE EDUCACIÓN PÚBLICA**

provincia	cabecera	distrito
SAN JOSÉ	CENTRAL	CATEDRAL

arquitecto: **GILBERT GONZÁLEZ MURILLO**

dibujo : ANA JENNY RODRIGUE SANDOVAL

profesional responsable :
 nombre : **GILBERT GONZÁLEZ MURILLO**
 firma : _____ N°reg. A-9803

profesional responsable dirección técnica
 nombre : _____
 firma : _____ N°reg. _____

información registro público:
 propietario: Ministerio de Educación Pública
 N° de catastro: _____
 sitas: _____

contenido :

INDICADO

escala:	fecha:	lámina:
INDICADA	JUNIO 2008	10 / 25

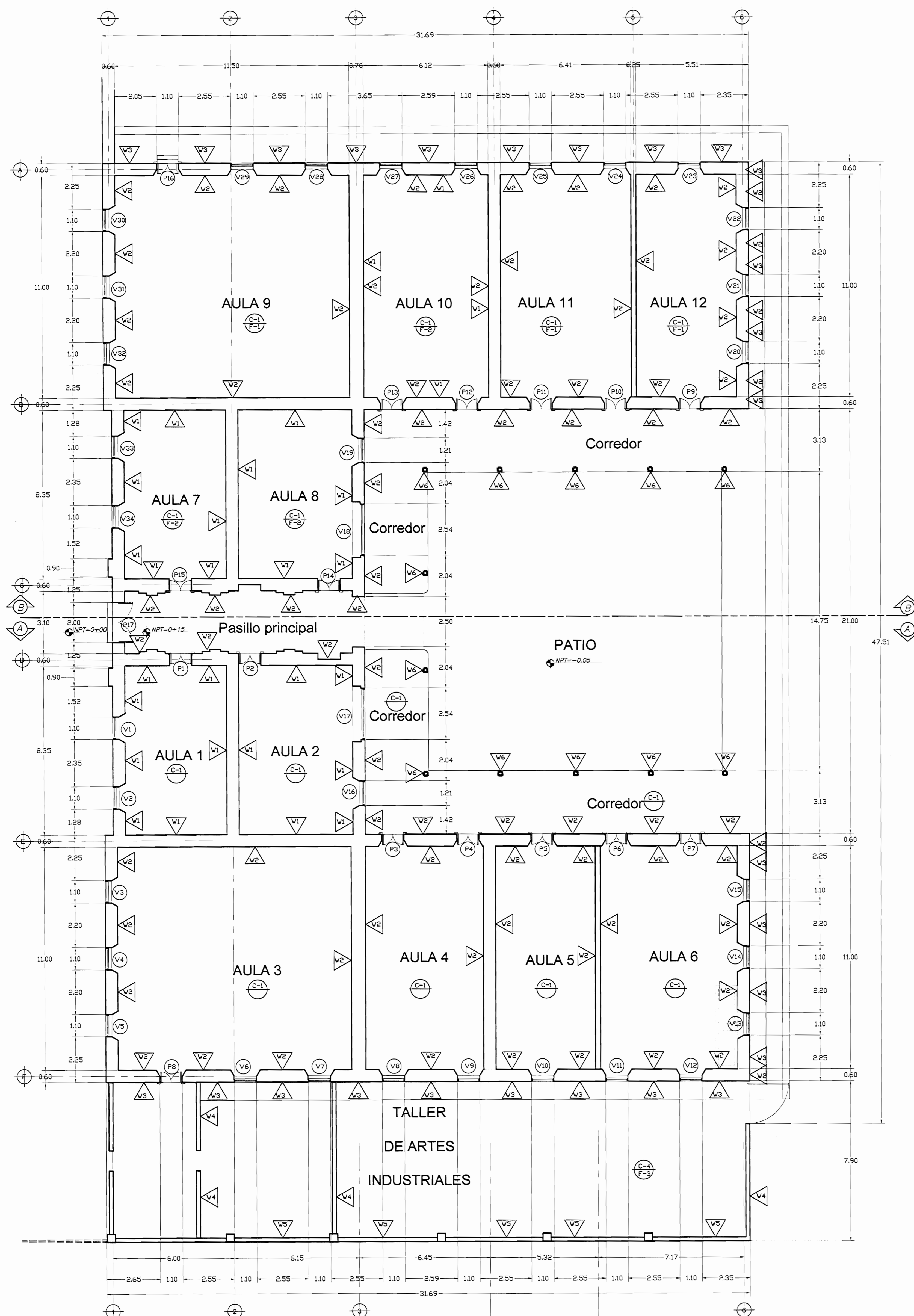

PLANTA ARQUITECTÓNICO EDIFICIO ESTE
PROPUESTA DE INTERVENCIÓN
 ESCALA 1:100

TABLA DE INTERVENCIÓN EN PISOS

PISOS	
F-1	Lijar y aplicar dos manos de poliuretano
F-2	Levantar piso, reparar caderillos, muertos, basas. Volver a colocar, lijar y dos manos de poliuretano
F-3	Piso de tabla y estructura a demoler

NOTA GENERAL: Lo que no se indica expresamente en planos y/o especificaciones no debe ser considerado para cotizar

TABLA DE INTERVENCIÓN EN PAREDES

PAREDES	
W-1	Remover repello. Repellar nuevamente con acabado fino y pintar
W-2	Pared a restaurar repello fino, limpiar y pintar.
W-3	Reposición de repello tipo almohadado desprendido en pared de ladrillo
W-4	Pared no original a demoler
W-5	Limpiar y repellar. Restaurar molduras.
W-6	Lijar y pintar columnas de metal
W-7	Abrir ventanas clausuradas y restaurarlas, (V6 a V12) reponiendo vidrios, pintando a 2 manos

NOTA GENERAL: Lo que no se indica expresamente en planos y/o especificaciones no debe ser considerado para cotizar

TABLA DE INTERVENCIÓN EN CIELOS

CIELOS	
C-1	Limpiar y pintar cielo existente
C-2	Limpiar de polvo, arena y desechos el interior del cielo
C-3	Reposición de cielo de alero en tabilla 5x125mm machimbrada con cordón. Pintar
C-4	Cielo de tabilla de 1.25x12.5cm con cordón central a demoler (ver especificaciones)

NOTA GENERAL: Lo que no se indica expresamente en planos y/o especificaciones no debe ser considerado para cotizar

TABLA DE INTERVENCIÓN EN PUERTAS Y VENTANAS

Nº PUERTA	DESCRIPCIÓN	TIPO DE PUERTA	Nº VENTAN	DESCRIPCIÓN	TIPO DE VENTANA
P2	Puerta a restaurar en un 30%. Cambio de llavín y bisagras. Pintura	TIPO 1	V6	Habilitarlas. Construir ventanas nuevas	TIPO 1
P3	Puerta a restaurar en un 30%. Cambio de llavín y bisagras. Pintura	TIPO 2	V7	Habilitarlas. Construir ventanas nuevas	TIPO 1
P4	Puerta a restaurar en un 30%. Cambio de llavín y bisagras. Pintura	TIPO 2	V8	Habilitarlas. Construir ventanas nuevas	TIPO 1
P5	Puerta a restaurar en un 30%. Restauración de guarniciones. Cambio de llavín y bisagras. Pintura	TIPO 2	V9	Habilitarlas. Construir ventanas nuevas	TIPO 1
P6	Puerta a restaurar en un 30%. Restituir vidrios faltantes. Cambio de llavín y bisagras. Pintura	TIPO 2	V10	Habilitarlas. Construir ventanas nuevas	TIPO 1
P7	Puerta a restaurar en un 30% y habilitar. Cambio de llavín y bisagras. Pintura	TIPO 2	V11	Habilitarlas. Construir ventanas nuevas	TIPO 1
P8	Puerta a restaurar en un 30% y habilitar. Cambio de llavín y bisagras. Pintura	TIPO 2	V12	Habilitarlas. Construir ventanas nuevas	TIPO 1
P14	Puerta a restaurar en un 30%. Cambio de llavín y bisagras. Pintura	TIPO 1	V1,V2, V3,V4, V5	Lijar y pintar 2 manos según especificaciones	TIPO 1
P15	Puerta a restaurar en un 30%. Cambio de llavín y bisagras. Pintura	TIPO 1	V13 a V34	Todas a lijar y pintar	VARIA
P1,P9, P10,P11, P12,P13, P17	Lijar y pintar 2 manos según especificaciones				

NOTA GENERAL: Lo que no se indica expresamente en planos y/o especificaciones no debe ser considerado para cotizar

De permiso

aprobación comisión revisora de permisos de construcción

proyecto: **RESTAURACIÓN LICEO DE COSTA RICA**

propietario: **MINISTERIO DE EDUCACIÓN PÚBLICA**

provincia	cantón	distrito
SAN JOSÉ	CENTRAL	CATEDRAL

arquitecto: **GELBERT GONZÁLEZ MURILLO**

dibujo: ANA JENNY RODRÍGUEZ SANDOVAL

profesional responsable:
 nombre: **GELBERT GONZÁLEZ MURILLO**
 firma: _____ N°reg. A-9803

profesional responsable dirección técnica:
 nombre: _____
 firma: _____ N°reg. _____

información registro público:
 propietario: **Ministerio de Educación Pública**
 N° de catastro: _____
 sitas: _____

contenido:

INDICADO

escala:	fecha:	lámina:
INDICADA	JUNIO 2006	11 / 25



**FACHADA OESTE EDIFICIO ESTE
PROPUESTA
ESCALA 1:100**

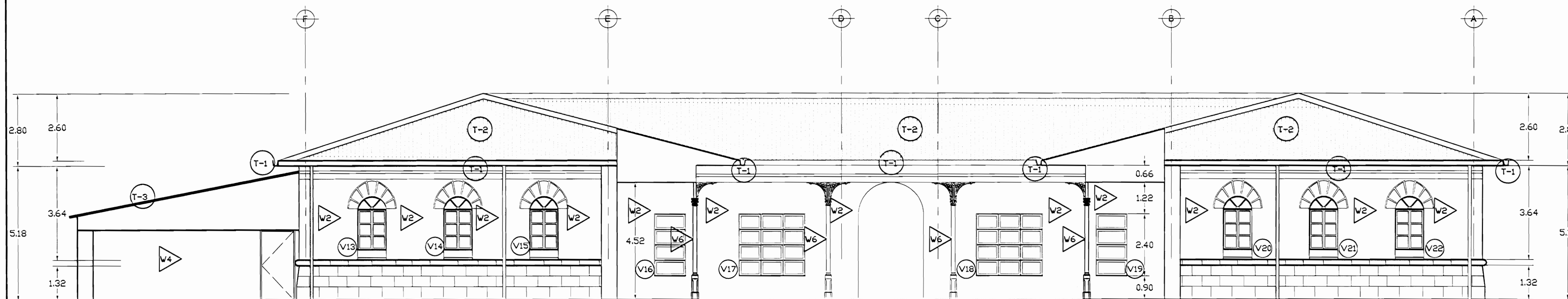

**FACHADA ESTE EDIFICIO ESTE
PROPUESTA
ESCALA 1:100**

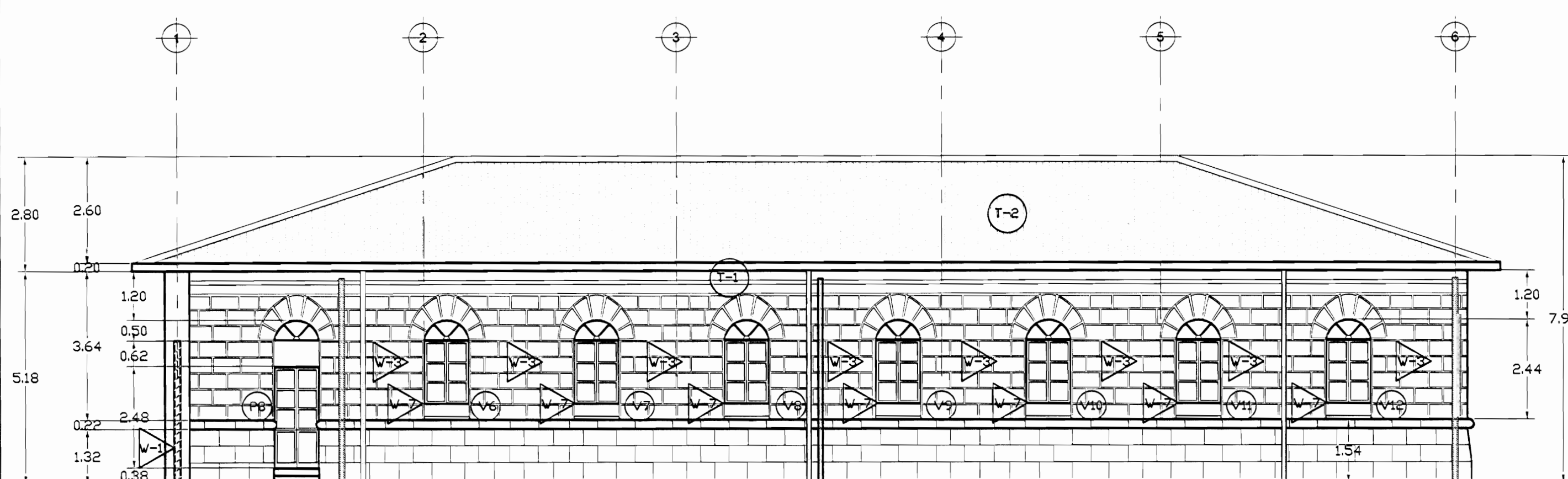

**FACHADA SUR EDIFICIO ESTE
PROPUESTA
ESCALA 1:100**

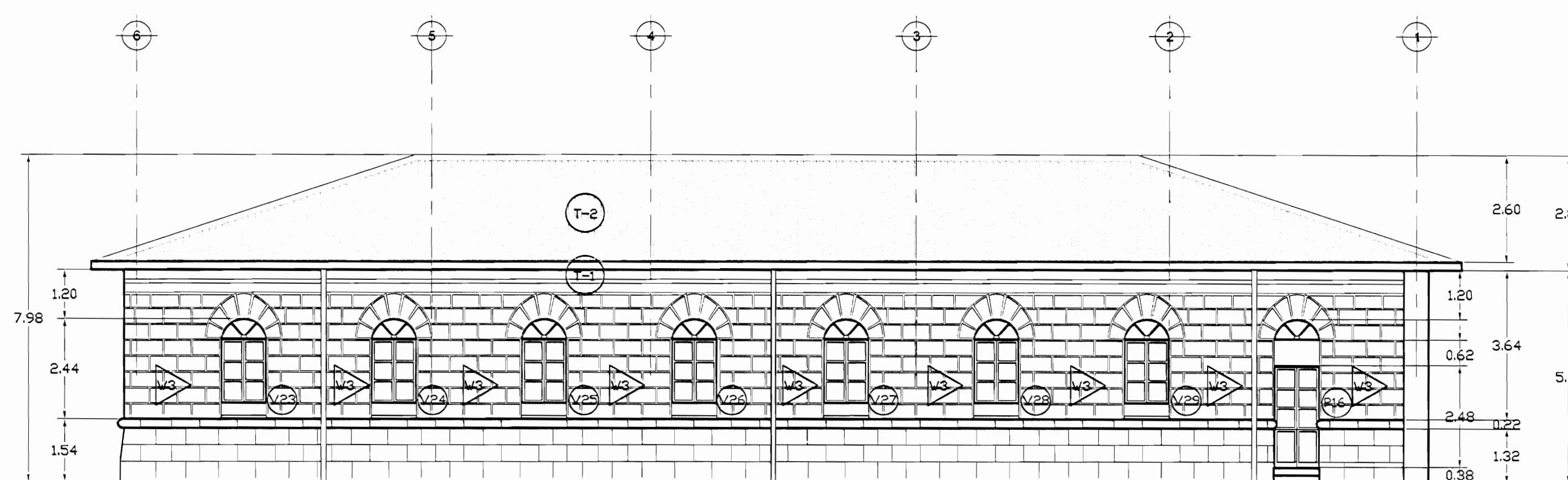

**FACHADA NORTE EDIFICIO ESTE
PROPUESTA
ESCALA 1:100**

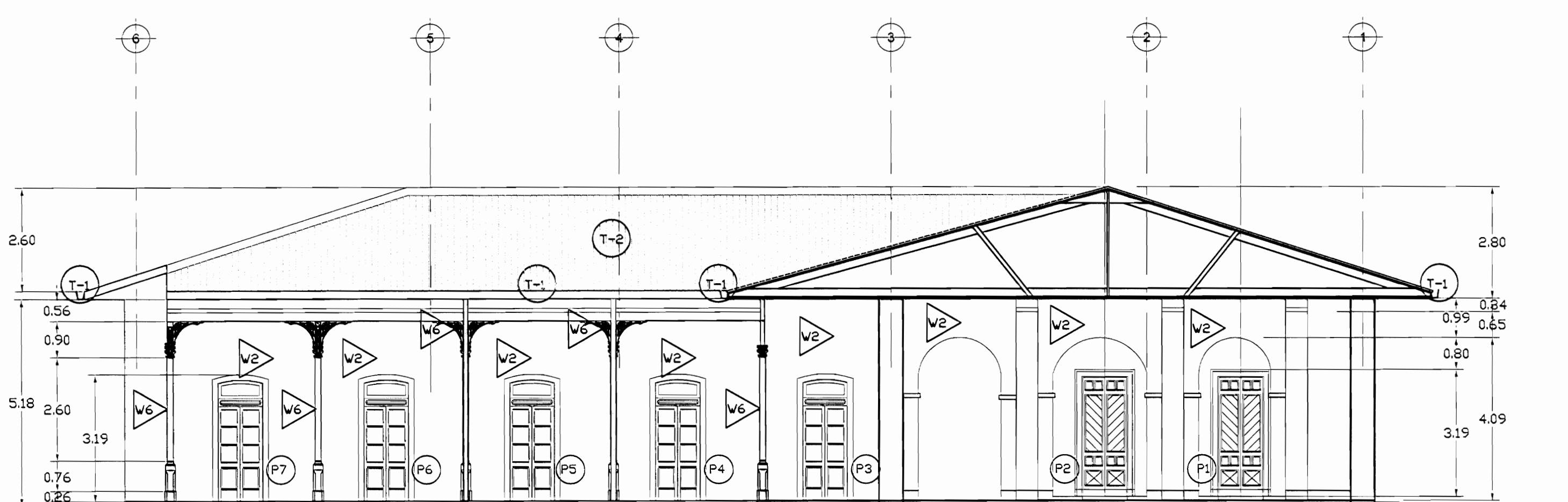

**CORTE FACHADA A-A EDIFICIO ESTE
PROPUESTA
ESCALA 1:100**

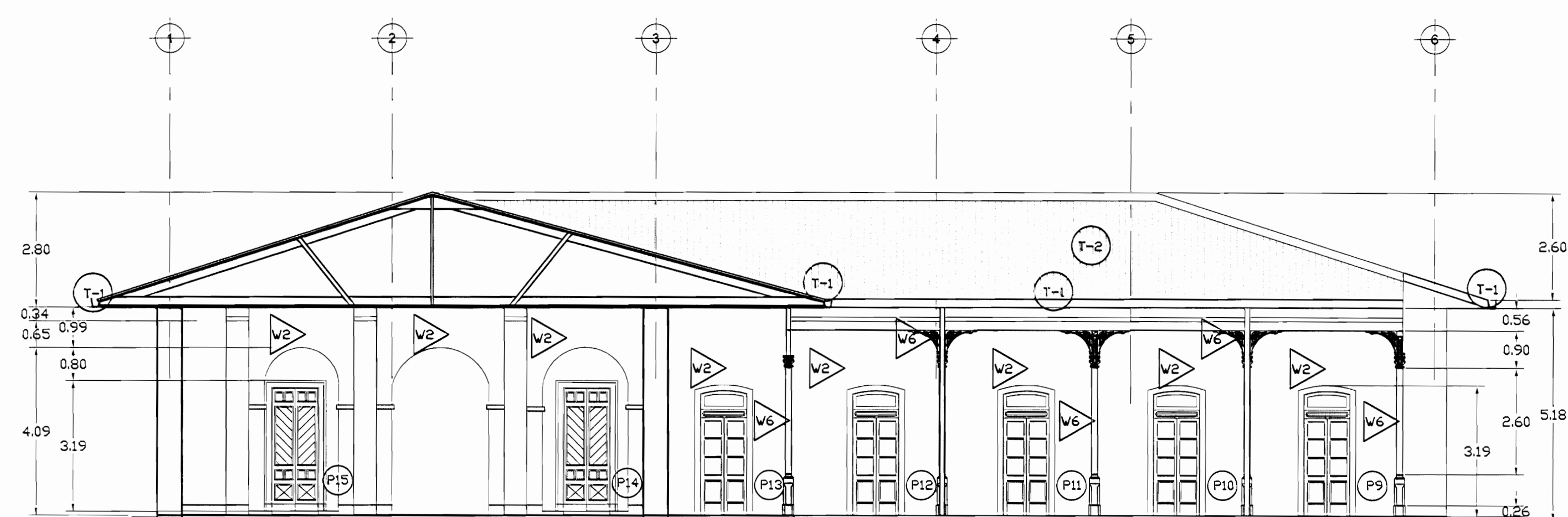

**FACHADA CORTE B-B EDIFICIO ESTE
PROPUESTA
ESCALA 1:100**

TABLA DE INTERVENCIÓN EN PAREDES

▲ PAREDES	
W-1	Renover repello. Repellar nuevamente con acabado fino y pintar.
W-2	Pared a restaurar repello fino, limpiar y pintar.
W-3	Reposición de repello tipo almohadillado desprendido en pared de ladrillo
W-4	Pared no original a demoler
W-5	Limpiar y repellar. Restaurar molduras.
W-6	Lijar y pintar columnas de metal
W-7	Abrir ventanas clausuradas y restaurarlas, (V6 a V12) repartiendo vidrios, pintando a 2 manos

NOTA GENERAL: Lo que no se indica expresamente en planos y/o especificaciones no debe ser considerado para cotizar

TABLA DE INTERVENCIÓN EN TECHOS

● TECHOS	
T-1	Cambiar canoa y bajante plásticos por HG Nº24 según diseño, tamaño y forma de elementos existentes. Pintar
T-2	Lijar, limpiar, Pintar anticorrosivo
T-3	Demolición área de taller de artes industriales

NOTA GENERAL: Lo que no se indica expresamente en planos y/o especificaciones no debe ser considerado para cotizar

aprobación comisión revisora de permisos de construcción



proyecto : RESTAURACIÓN
LICEO DE COSTA RICA

propietario : MINISTERIO DE EDUCACIÓN
PÚBLICA

provincia	cantón	distrito
SAN JOSÉ	CENTRAL	CATEDRAL

arquitecto: GILBERT GONZALEZ MURILLO

dibujo : ANA JENNY RODRIGUE SANDOVAL

profesional responsable : nombre : GILBERT GONZALEZ MURILLO

firma : _____ N°reg. A-9803

profesional responsable dirección técnica : nombre : _____

firma : _____ N°reg. _____

información registro público: propietario: Ministerio de Educación Pública
N° de catastro: _____
sitio: _____

contenido :

INDICADO

escala:	fecha:	lámina:
INDICADA	JUNIO 2008	12 / 25

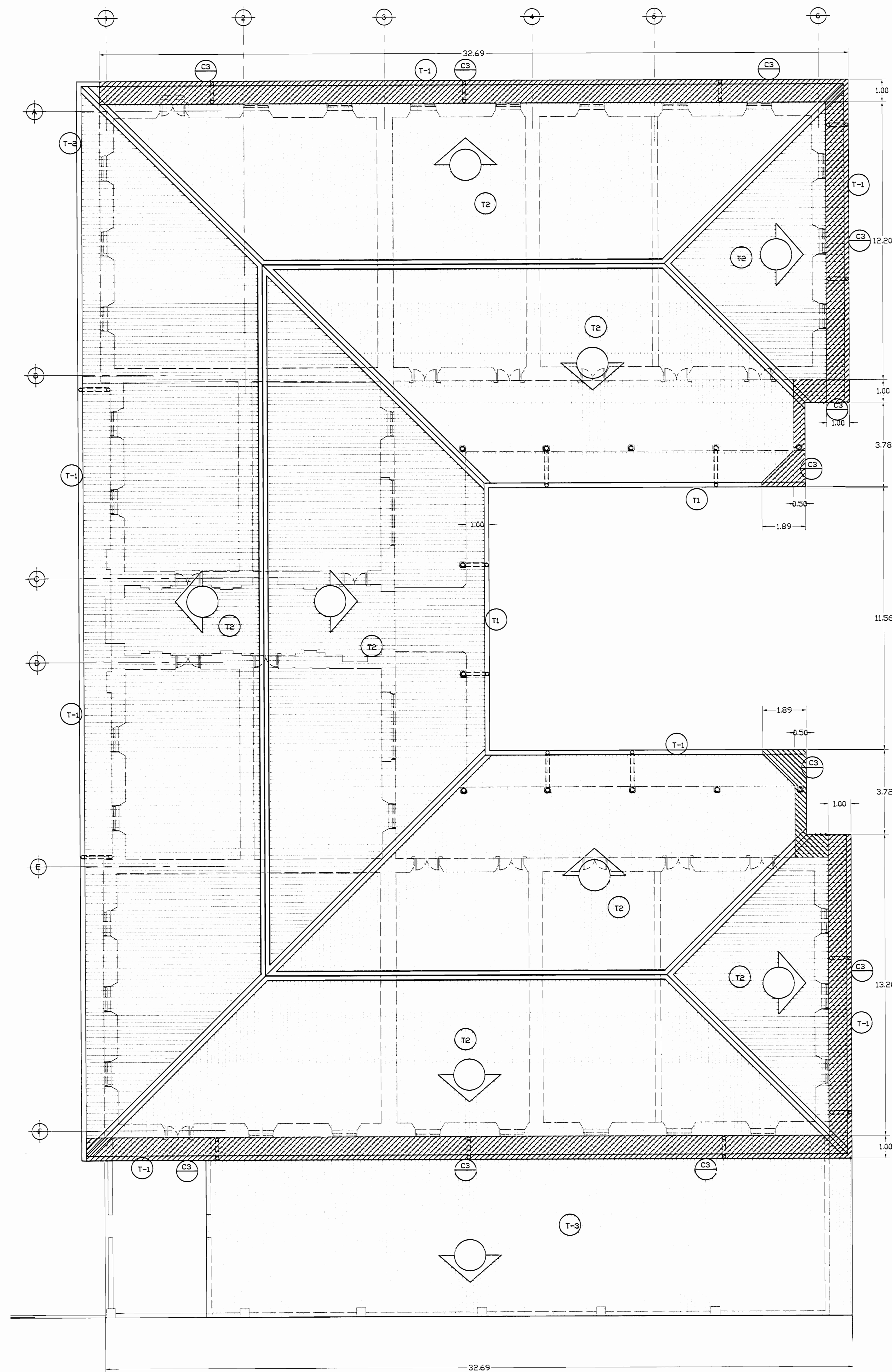

**PLANTA DE TECHOS EDIFICIO ESTE
PROPUESTA DE INTERVENCIÓN
ESCALA 1:100**

TABLA DE INTERVENCIÓN EN CIELOS	
●	CIELOS
C-3	Reposición de cielo de alero en tabilla 5x125mm machimbrada con cordón. Pintar
C-4	Cielo de tabilla de 125x12.5cm con cordón central a demoler (ver especificaciones)
NOTA GENERAL: Lo que no se indica expresamente en planos y/o especificaciones no debe ser considerado para cotizar	

TABLA DE INTERVENCIÓN EN TECHOS	
●	TECHOS
T-1	Cambiar canoa y bajante plásticos por HG Nº24 según diseño, tamaño y forma de elementos existentes. Pintar
T-2	Lijar, limpiar. Pintar anticorrosivo
T-3	Demolición área de taller de artes industriales
NOTA GENERAL: Lo que no se indica expresamente en planos y/o especificaciones no debe ser considerado para cotizar	

De permiso

aprobación comisión revisora de permisos de construcción



proyecto : **RESTAURACIÓN
LICEO DE COSTA RICA**

propietario : **MINISTERIO DE EDUCACIÓN
PÚBLICA**

provincia	cantón	distrito
SAN JOSÉ	CENTRAL	CATEDRAL

arquitecto: **GILBERT GONZÁLEZ MURILLO**

dibujo : ANA JENNY RODRIGUE SANDOVAL

profesional responsable :
nombre : **GILBERT GONZÁLEZ MURILLO**

firma : _____ N°reg. A-9803

profesional responsable

dirección técnica

nombre : _____

firma : _____ N°reg. _____

información registro público:

propietario: Ministerio de Educación Pública

N° de catastro: _____

sitas: _____

contenido :

INDICADO

escala: _____ fecha: _____ lámina: _____

INDICADA JUNIO 2008 13 / 25

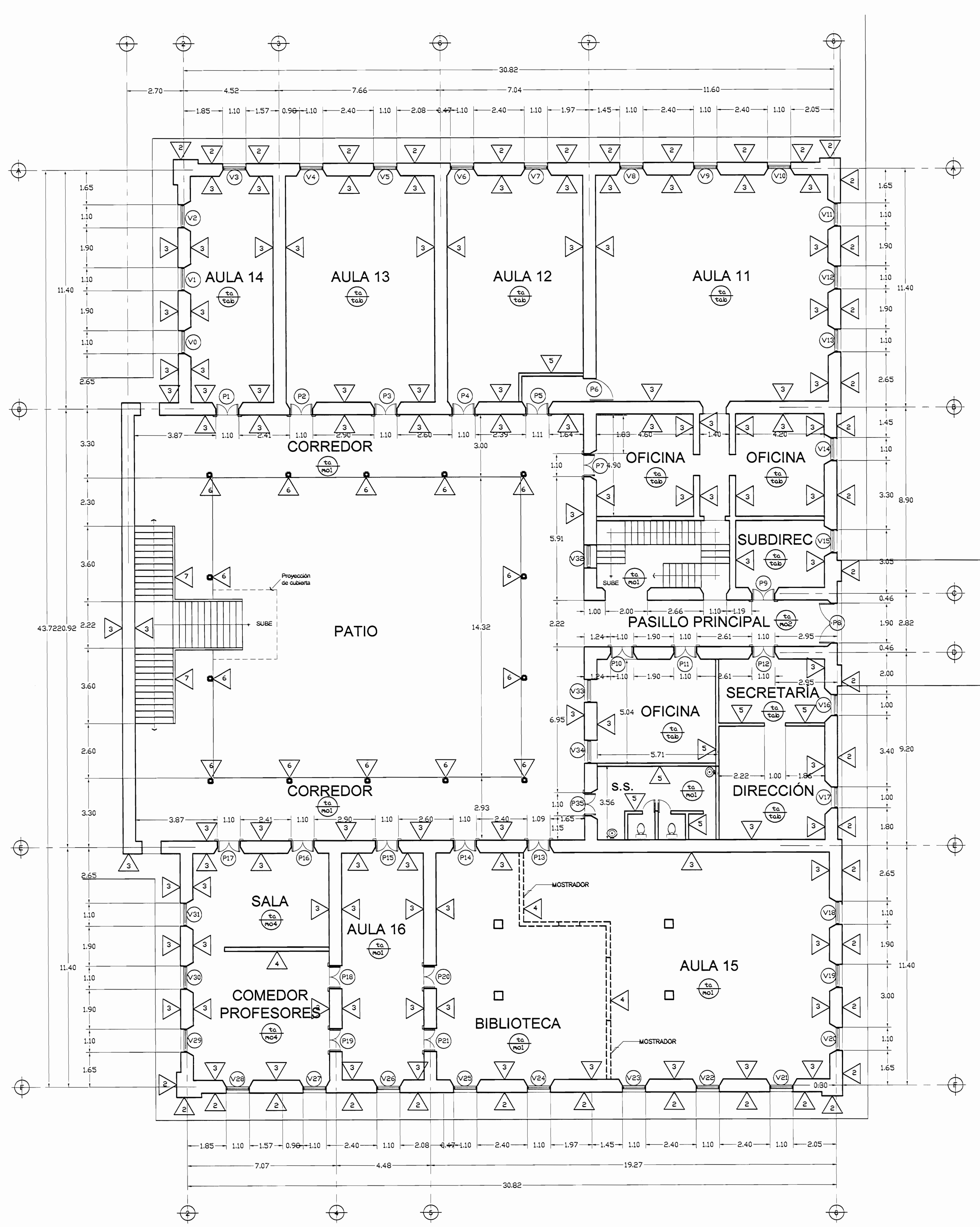

PLANTA ARQUITECTÓNICO PRIMER NIVEL
EDIFICIO OESTE - ESTADO ACTUAL
 ESCALA 1:100

PAREDES ESTADO ACTUAL 1er. NIVEL

▲ PAREDES	
1	Zócalo de piedra granito
2	Ladrillo a tizón y soga repellido con imitación almohadillado
3	Ladrillo a tizón y soga repellido fino
4	Mueble de madera como división
5	Pared liviana
6	Columna de Metal 15cm de diámetro
7	Balustradas y pasamanos de madera
8	Columna de metal 15cm diámetro

PISOS ESTADO ACTUAL 1er. NIVEL

● PISOS	
tab	Tabloncillo de madera de 2.5x7.5cm
mo1	Mosaico de 20x20cm, color amarillo y rojo
mo2	Mosaico de 20x20cm, decorado
mo3	Mosaico de 20x20cm, color amarillo, gris y rojo
mo4	Mosaico forma hexágonos. Color gris y negro
lo	loseta de concreto decorada
con	Cemento lujado
tab2	Piezas de madera a lijar y pintar con poliuretano

CIELOS ESTADO ACTUAL 1er. NIVEL

● CIELOS	
ta	Tabilla de 15x100mm machimbrada con cordón longitud en borde
sc	Sin cielo

aprobación comisión revisora de permisos de construcción



proyecto : **RESTAURACIÓN LICEO DE COSTA RICA**

propietario : **MINISTERIO DE EDUCACIÓN PÚBLICA**

provincia	cabecera	distrito
SAN JOSÉ	CENTRAL	CATEDRAL

arquitecto: **GILBERT GONZÁLEZ MURILLO**

dibujo : ANA FENNY RODRÍGUEZ SANDOVAL

profesional responsable :
 nombre : **GILBERT GONZÁLEZ MURILLO**
 firma : _____ N°reg. A-9803

profesional responsable dirección técnica:
 nombre : _____
 firma : _____ N°reg. _____

información registro público:
 propietario: Ministerio de Educación Pública
 N° de catastro: _____
 sitas: _____

contenido : **INDICADO**

escala:	fecha:	lámينا:
INDICADA	JUNIO 2008	14 / 25

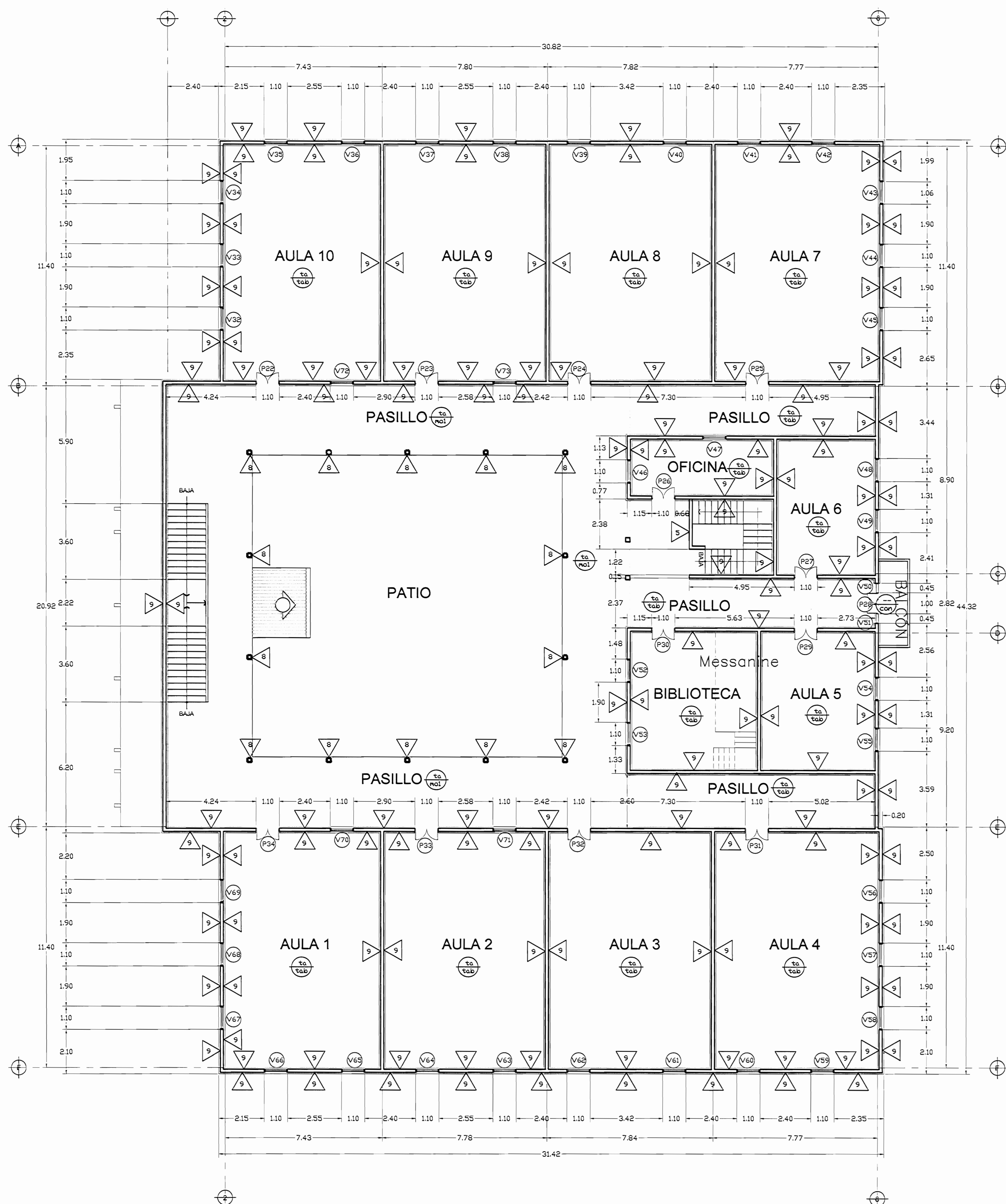

PLANTA ARQUITECTÓNICO SEGUNDO NIVEL
EDIFICIO OESTE - ESTADO ACTUAL
 ESCALA 1:100

PISOS ESTADO ACTUAL 2do. NIVEL

●	PISOS
tab	Tabloncillo de madera de 2.5x12.5cm
mo1	Mosaico de 20x20cm, color amarillo y rojo
lo	loseta de concreto decorada
con	Cemento lujado

PAREDES ESTADO ACTUAL 2do. NIVEL

▲	PAREDES
8	Columna de Metal 15cm de diámetro
9	Ladrillo a una hilada confinado por marcos de concreto armado, repello afinado

CIELOS ESTADO ACTUAL 2do. NIVEL

●	CIELOS
ta	Tabilla de 15x100mm machimbrada con cordón longitud en borde
sc	Sin cielo

# De permisos		
aprobación comisión revisora de permisos de construcción		
 MINISTERIO DE EDUCACIÓN Y JUVENTUD		
proyecto : RESTAURACIÓN LICEO DE COSTA RICA		
propietario : MINISTERIO DE EDUCACIÓN PÚBLICA		
provincia	cantón	distrito
SAN JOSÉ	CENTRAL	CATEDRAL
arquitecto : GILBERT GONZÁLEZ MURILLO		
dibujo : ANA JENNY RODRÍGUEZ SANDOVAL		
profesional responsable : nombre : GILBERT GONZÁLEZ MURILLO		
firma : _____ N°reg. A-9803		
profesional responsable dirección técnica nombre : _____ firma : _____ N°reg. _____		
información registro público: propietario: Ministerio de Educación Pública N° de catastro: _____ sitas: _____		
contenido :		
INDICADO		
escala:	fecha:	lámina:
INDICADA	JUNIO 2008	15 / 25

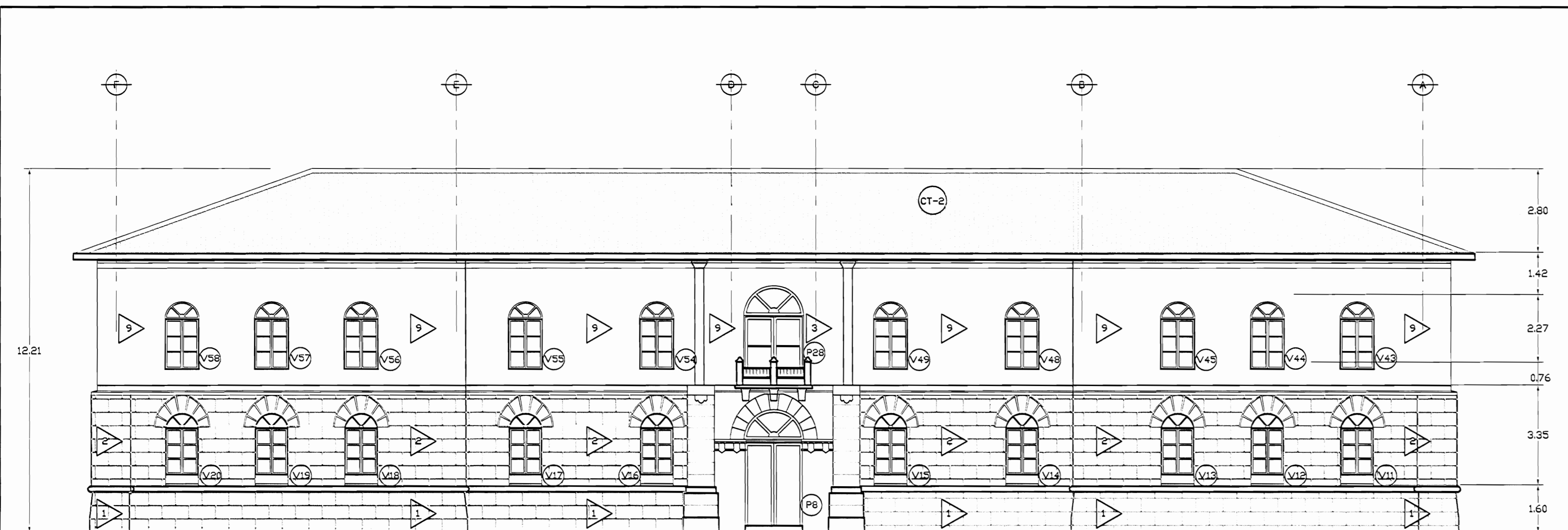

**FACHADA ESTE
EDIFICIO OESTE - ESTADO ACTUAL**
ESCALA 1:100

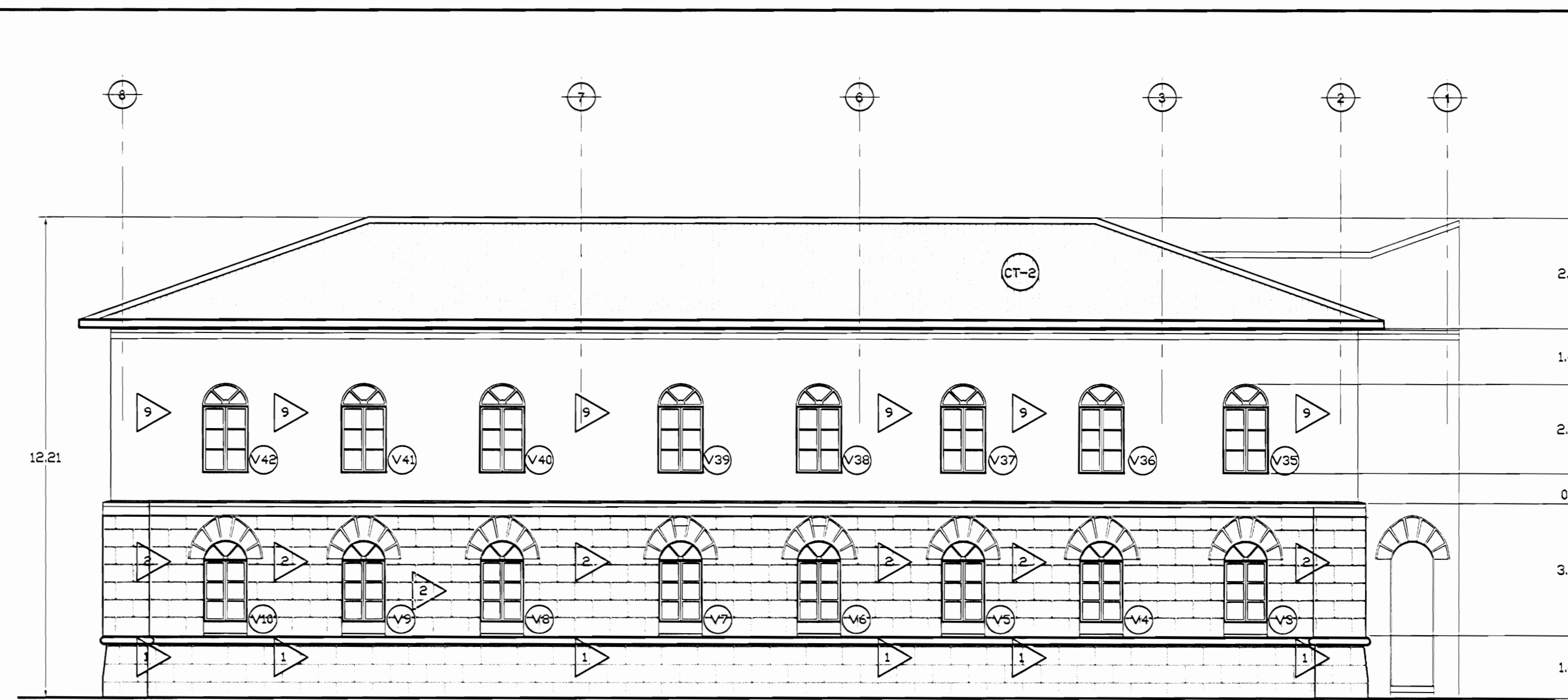

**FACHADA NORTE
EDIFICIO OESTE - ESTADO ACTUAL**
ESCALA 1:100

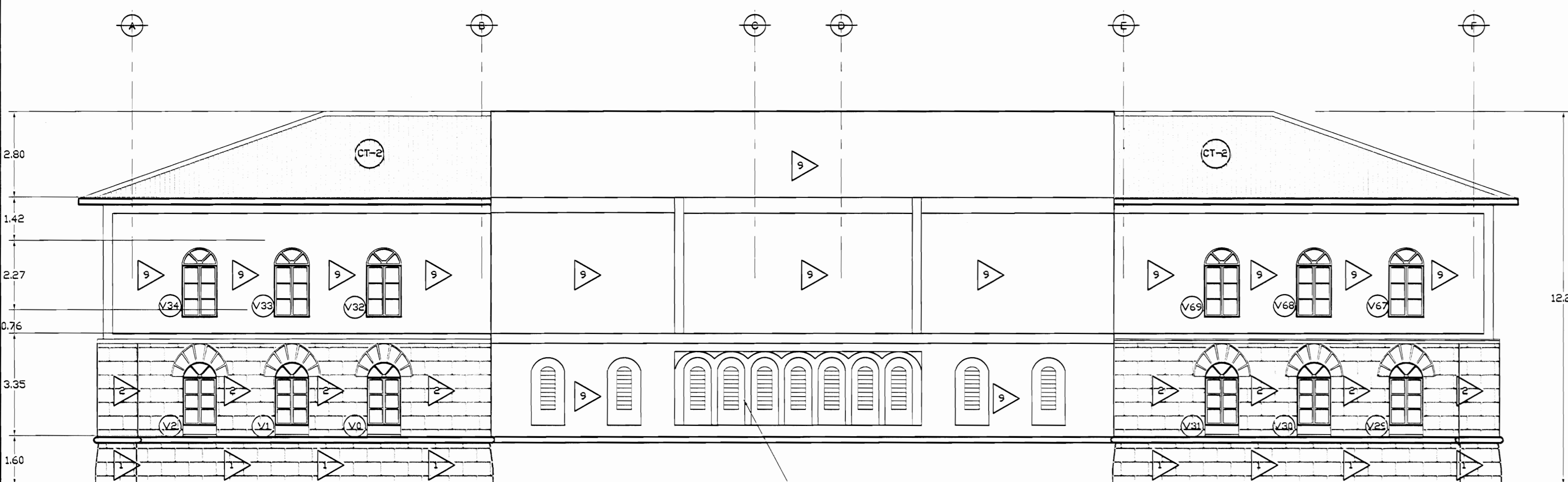

**FACHADA OESTE
EDIFICIO OESTE - ESTADO ACTUAL**
ESCALA 1:100

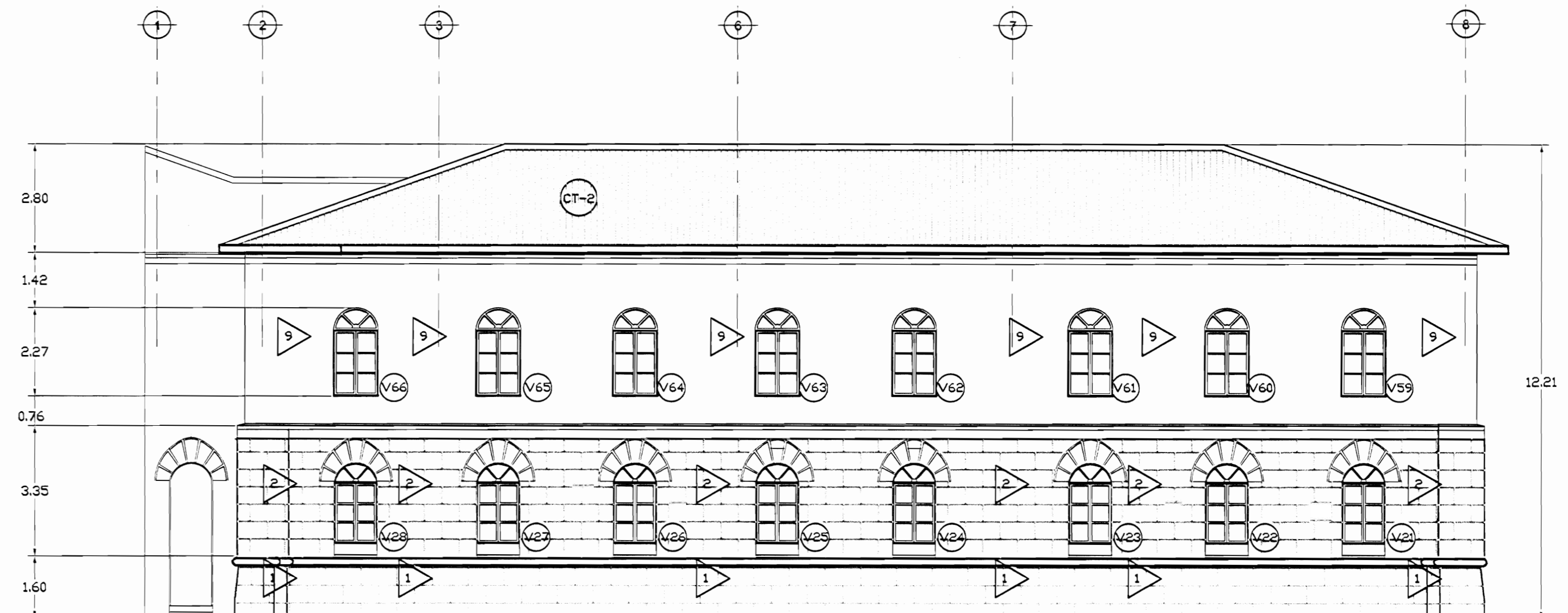

**FACHADA SUR
EDIFICIO OESTE - ESTADO ACTUAL**
ESCALA 1:100

PAREDES ESTADO ACTUAL 1er. NIVEL	
▲ PAREDES	
1	Zócalo de piedra granito
2	Ladrillo a tizon y soga repellido con imitación almahallado
3	Ladrillo a tizon y soga repellido fino
4	Mueble de madera como división
5	Pared liviana
6	Columna de Metal 15cm de diámetro
7	Balaustradas y pasamanos de madera
8	Columna de metal 15cm diámetro

TECHOS ESTADO ACTUAL 2do. NIVEL	
CT-2	Cubierta en lámina de HG, sin pintura, con estructura de soporte de madera

aprobación comisión revisora de permisos de construcción



proyecto : **RESTAURACIÓN
LICEO DE COSTA RICA**

propietario : **MINISTERIO DE EDUCACIÓN
PÚBLICA**

provincia	cantón	distrito
SAN JOSE	CENTRAL	CATEDRAL

arquitecto: **GILBERT GONZALEZ MURILLO**

dibujo : ANA JENNY RODRIGUE SANDOVAL

profesional responsable :
nombre : **GILBERT GONZALEZ MURILLO**

firma : _____ N°reg. A-9803

profesional responsable
dirección técnica

nombre : _____
firma : _____ N°reg. _____

información registro público:
propietario: Ministerio de Educación Pública
N° de catastro: _____
sitio: _____

contenido :

INDICADO

escala:	fecha:	lámina:
INDICADA	JUNIO 2008	16 / 25

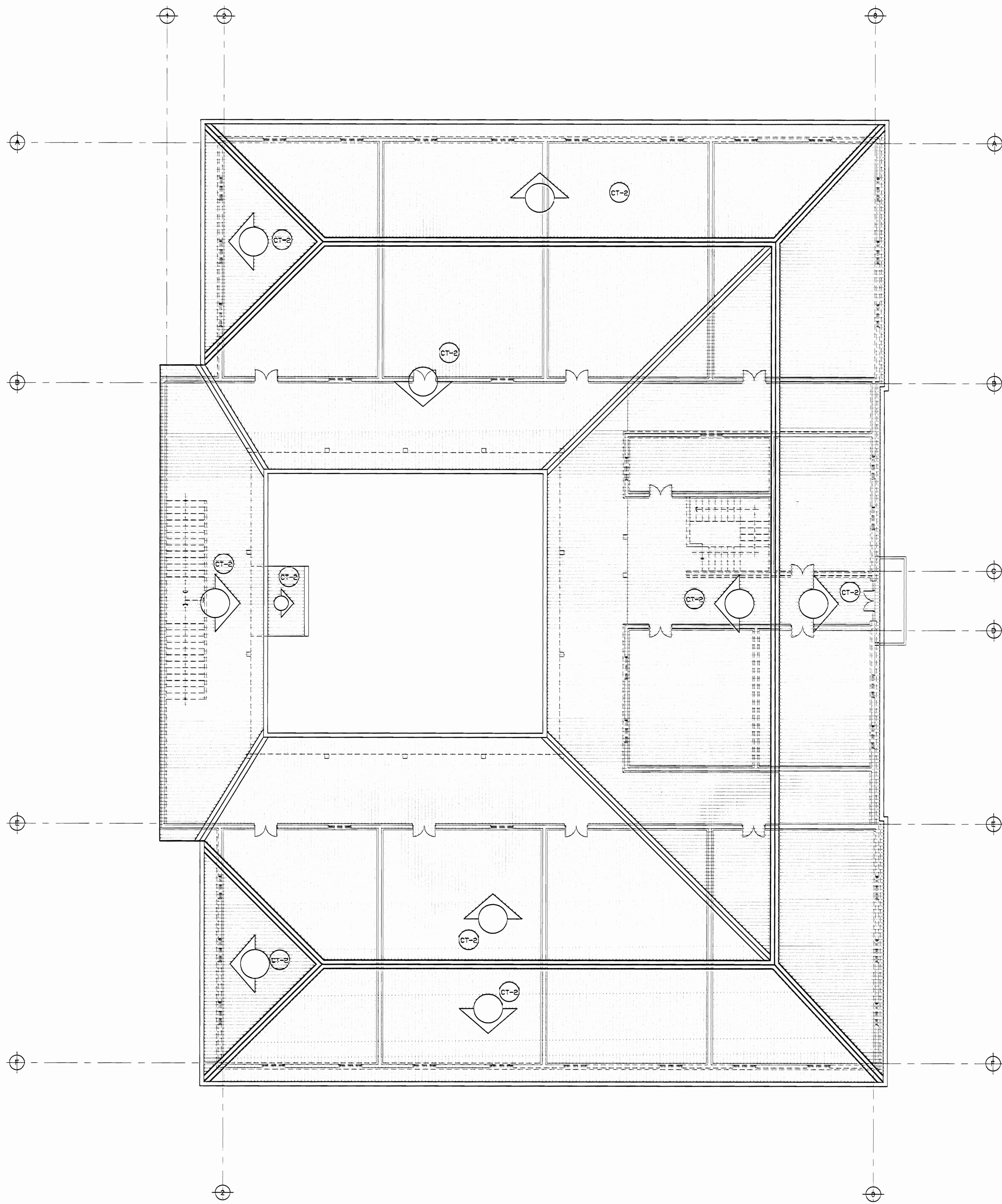

PLANTA DE TECHOS
EDIFICIO OESTE - ESTADO ACTUAL
 ESCALA 1:100

TECHOS ESTADO ACTUAL 2do. NIVEL	
CT-2	Cubierta en lámina de HG, sin pintura, con estructura de soporte de madera

De permisos

aprobación comisión revisora de permisos de construcción



proyecto : **RESTAURACIÓN**
LICEO DE COSTA RICA

propietario : **MINISTERIO DE EDUCACIÓN PÚBLICA**

provincia	cantón	distrito
SAN JOSÉ	CENTRAL	CATEDRAL

arquitecto: **GILBERT GONZÁLEZ MURILLO**

dibujo : ANA JENNY RODRÍGUEZ SANDOVAL

profesional responsable :
 nombre : **GILBERT GONZÁLEZ MURILLO**
 firma : _____ N°reg. A-9803

profesional responsable
 dirección técnica
 nombre : _____
 firma : _____ N°reg. _____

información registro público:
 propietario: Ministerio de Educación Pública
 N° de catastro: _____
 sitas: _____

contenido :

INDICADO

escala:	fecha:	lámina:
INDICADA	JUNIO 2008	17 / 25

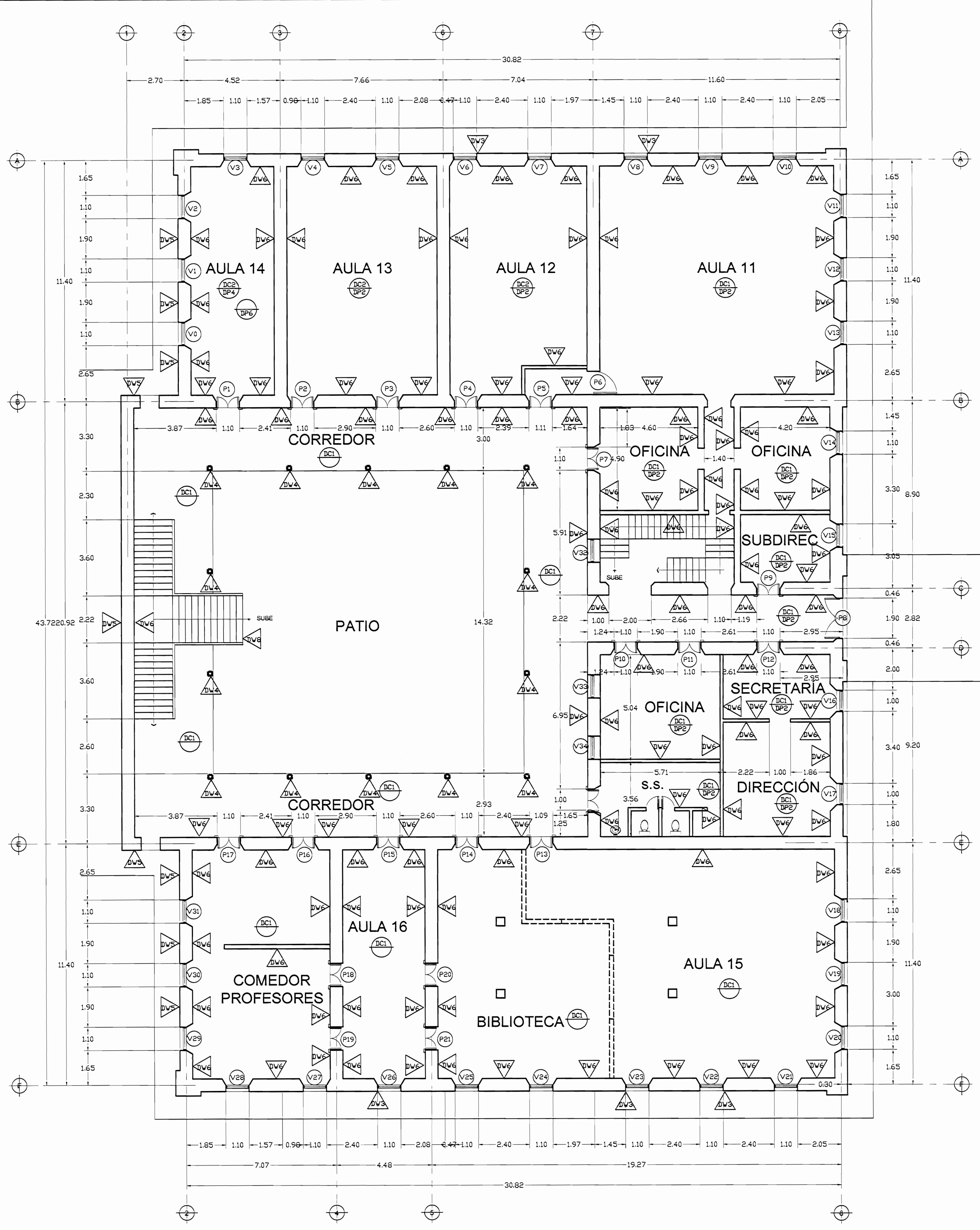

PLANTA ARQUITECTÓNICO PRIMER NIVEL
EDIFICIO OESTE - DAÑOS
 ESCALA 1:100

Nº VENTANA	DESCRIPCIÓN	TIPO DE VENTANA
V0,V1, V2,V3	Daños en ventana en 20%. Faltante de vidrios en un 20%	TIPO 6
V4,V5, V6,V7	Daños en ventana en 20%.	TIPO 6
V26	Faltante de vidrios 20% y faltante de marcos y ventana en un 40%.	TIPO 6
V27,V28, V29,V30, V31	Daños en marcos y ventana en un 10% y faltante en 20% de vidrio	TIPO 6

NOTA GENERAL: Lo que no se indica expresamente en planos y/o especificaciones no debe ser considerado para cotizar

Nº PUERTA	DESCRIPCIÓN	TIPO DE PUERTA
P1	Faltante de vidrios. Llavín desmontado	TIPO 4
P2,P3, P4,P5	Faltante de vidrios. Puerta dañada con desgaste y faltantes.	TIPO 4
P6,P8,P9, P10,P11, P12	Desgaste de pintura	TIPO 1
P16,P17	Desgaste de pintura y faltante de llavín	TIPO 4

NOTA GENERAL: Lo que no se indica expresamente en planos y/o especificaciones no debe ser considerado para cotizar

▲ PAREDES	
DW-3	Buque de puerta o ventana con desprendimiento o desgaste de material
DW-4	Columna de metal deteriorada y desgaste de pintura
DW-6	Pintura desgastada y pérdida de repello fino en un 25%
DW-8	Balaustradas, pasamanos y gradas faltantes y desgastada de pintura

NOTA GENERAL: Lo que no se indica expresamente en planos y/o especificaciones no debe ser considerado para cotizar

● PISOS	
DP-2	Piso de madera rayado con protección desgastado
DP-4	Piso podrido o faltante de piezas en franja de 25cm de ancho junto a pared norte
DP-5	Piso podrido o faltante de piezas en franja de 25cm de ancho junto a pared este
DP-6	Rodapie en mal estado en un 100%

NOTA GENERAL: Lo que no se indica expresamente en planos y/o especificaciones no debe ser considerado para cotizar

● CIELOS	
DC-1	Cielo desgastado. Pintura desteñida
DC-2	15% de cielo en mal estado

NOTA GENERAL: Lo que no se indica expresamente en planos y/o especificaciones no debe ser considerado para cotizar

De permisos

aprobación comisión revisora de permisos de construcción



MINISTERIO DE EDUCACIÓN PÚBLICA

proyecto : **RESTAURACIÓN LICEO DE COSTA RICA**

propietario : **MINISTERIO DE EDUCACIÓN PÚBLICA**

provincia	cantón	distrito
SAN JOSÉ	CENTRAL	CATEDRAL

arquitecto: **GILBERT GONZÁLEZ MURILLO**

dibujo : ANA JENNY RODRÍGUEZ SANDOVAL

profesional responsable :
 nombre : **GILBERT GONZÁLEZ MURILLO**
 firma : _____ N°reg. A-9803

profesional responsable dirección técnica:
 nombre : _____
 firma : _____ N°reg. _____

información registro público:
 propietario: Ministerio de Educación Pública
 N° de catastro: _____
 sitas: _____

contenido :

INDICADO

escala:	fecha:	lámina:
INDICADA	JUNIO 2008	18 / 25

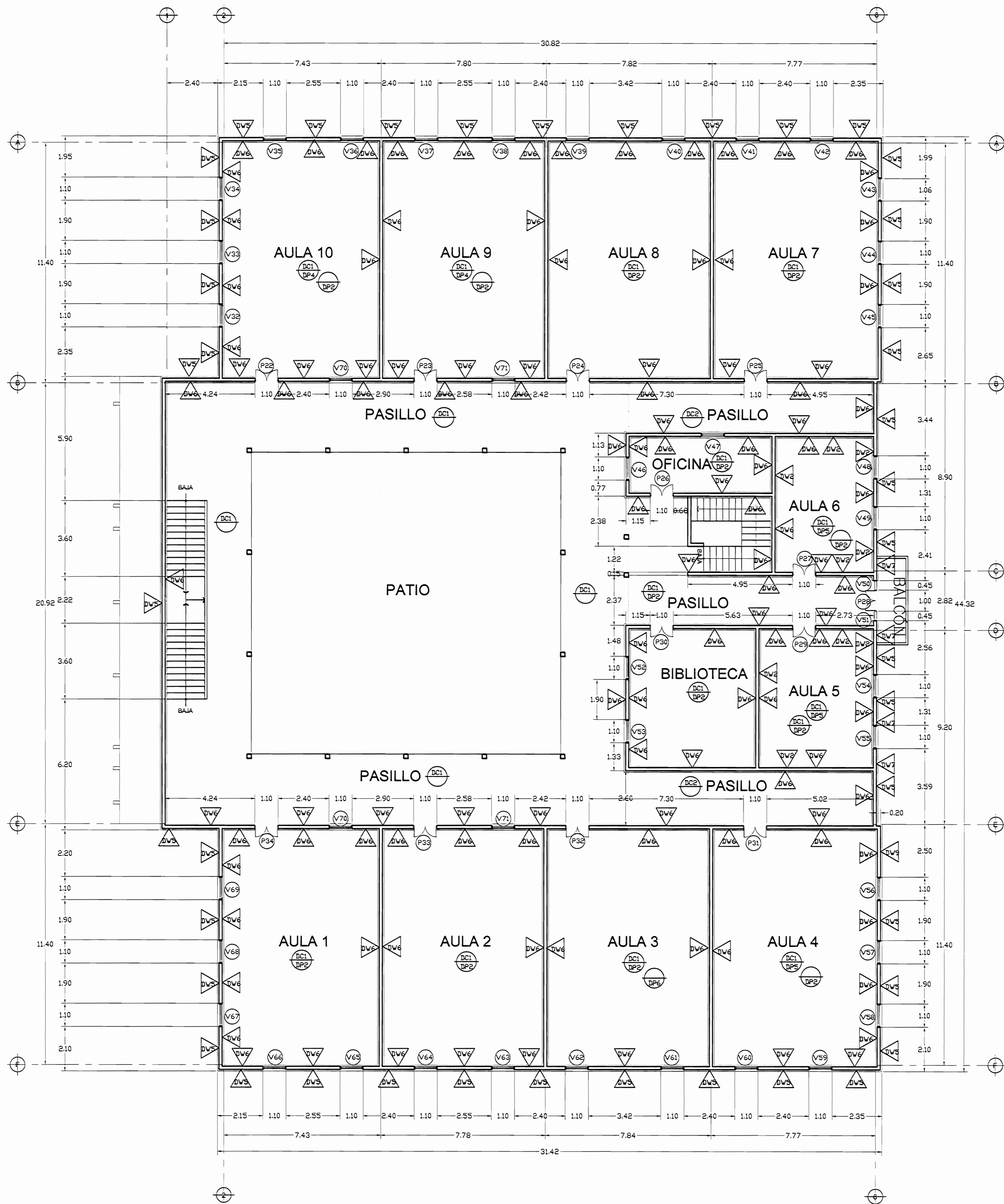

PLANTA ARQUITECTÓNICO SEGUNDO NIVEL
EDIFICIO OESTE - DAÑOS
 ESCALA 1:100

TABLA DE DARDOS EN VENTANAS 2do. NIVEL		
Nº VENTANA	DESCRIPCIÓN	TIPO DE VENTANA
V32,V33,V34,V35,V36	Ventanas totalmente dañadas. Mal estado de bisagras.	TIPO 1
V39, V40	Daño en ventana en un 25% y desgaste total de pintura	TIPO 1
V43,V44, V45	Ventanas totalmente dañadas.	TIPO 1
V50, V51	Marcos dañados en un 30%. Desgaste de pintura	TIPO 7
V54,V55, V61,V62	Ventanas totalmente dañadas.	TIPO 1
V63, V64	Marcos y ventanas dañados en un 50%. Faltante de vidrios en un 50%	TIPO 1
V65,V66, V67,V68	Ventanas totalmente dañadas.	TIPO 1

NOTA GENERAL: Lo que no se indica expresamente en planos y/o especificaciones no debe ser considerado para cotizar

TABLA DE DARDOS EN PUERTAS 2do. NIVEL		
Nº PUERTA	DESCRIPCIÓN	TIPO DE PUERTA
P22	Desgaste de la madera y pintura. Faltante de vidrios en un 50%. Faltante de llavines y bisagras	TIPO 5
P27	Desgaste de pintura. Faltante de vidrios en 50%. Falta de llavín	TIPO 3
P28	Totalmente en mal estado. Faltantes de vidrios	TIPO 6
P29	Marcos dañados y faltante de 50% de vidrios. Faltante de llavín y bisagras	TIPO 3
P32	Marcos dañados y faltante de 10% de vidrios. Faltante de llavín y bisagras	TIPO 5
P33	Marcos dañados en un 25% y faltante de 25% de vidrios. Faltante de llavín y bisagras	TIPO 5
P34	Marcos dañados en un 75% y faltante de 25% de vidrios. Daño de un 30% en la puerta. Faltante de llavín y bisagras	TIPO 5

NOTA GENERAL: Lo que no se indica expresamente en planos y/o especificaciones no debe ser considerado para cotizar

TABLA DE DARDOS EN PAREDES 2do. PISO	
▲ PAREDES	
DW-2	Pérdida de repello liso
DW-5	Repello afinado con mapiado y suelto
DW-7	Desprendimiento de cornisa superior

NOTA GENERAL: Lo que no se indica expresamente en planos y/o especificaciones no debe ser considerado para cotizar

TABLA DE DARDOS EN PISOS	
● PISOS	
DP-2	Piso de madera rayado con protección desgastado
DP-4	Piso podrido o faltante de piezas en franja de 25cm de ancho junto a pared norte
DP-5	Piso podrido o faltante de piezas en franja de 25cm de ancho junto a pared este
DP-6	Rodapie en mal estado en un 100%

NOTA GENERAL: Lo que no se indica expresamente en planos y/o especificaciones no debe ser considerado para cotizar

TABLA DE DARDOS EN CIELOS	
● CIELOS	
DC-1	Cielo desgastado. Pintura desteñida
DC-2	15% de cielo en mal estado

NOTA GENERAL: Lo que no se indica expresamente en planos y/o especificaciones no debe ser considerado para cotizar

De permisos

aprobación comisión revisora de permisos de construcción



proyecto : **RESTAURACIÓN LICEO DE COSTA RICA**

propietario : **MINISTERIO DE EDUCACIÓN PÚBLICA**

provincia	cantón	distrito
SAN JOSÉ	CENTRAL	CATEDRAL

arquitecto: **GILBERT GONZÁLEZ MURILLO**

dibujo : ANA JENNY RODRÍGUEZ SANDOVAL

profesional responsable : nombre : **GILBERT GONZÁLEZ MURILLO**

firma : _____ N°reg. A-9803

profesional responsable dirección técnica nombre : _____

firma : _____ N°reg. _____

información registro público: propietario: **Ministerio de Educación Pública**

N° de catastro: _____

sitas: _____

contenido :

INDICADO

escala:	fecha:	lámina:
INDICADA	JUNIO 2008	19 / 25

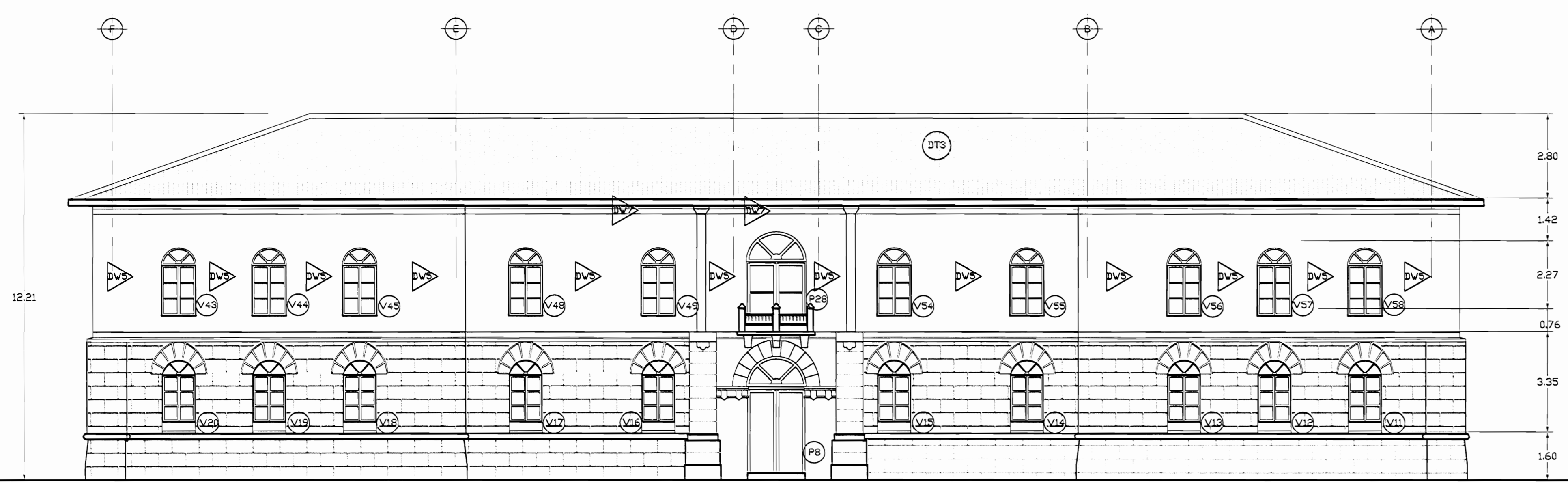

FACHADA ESTE
EDIFICIO OESTE - DAÑOS
ESCALA 1:100

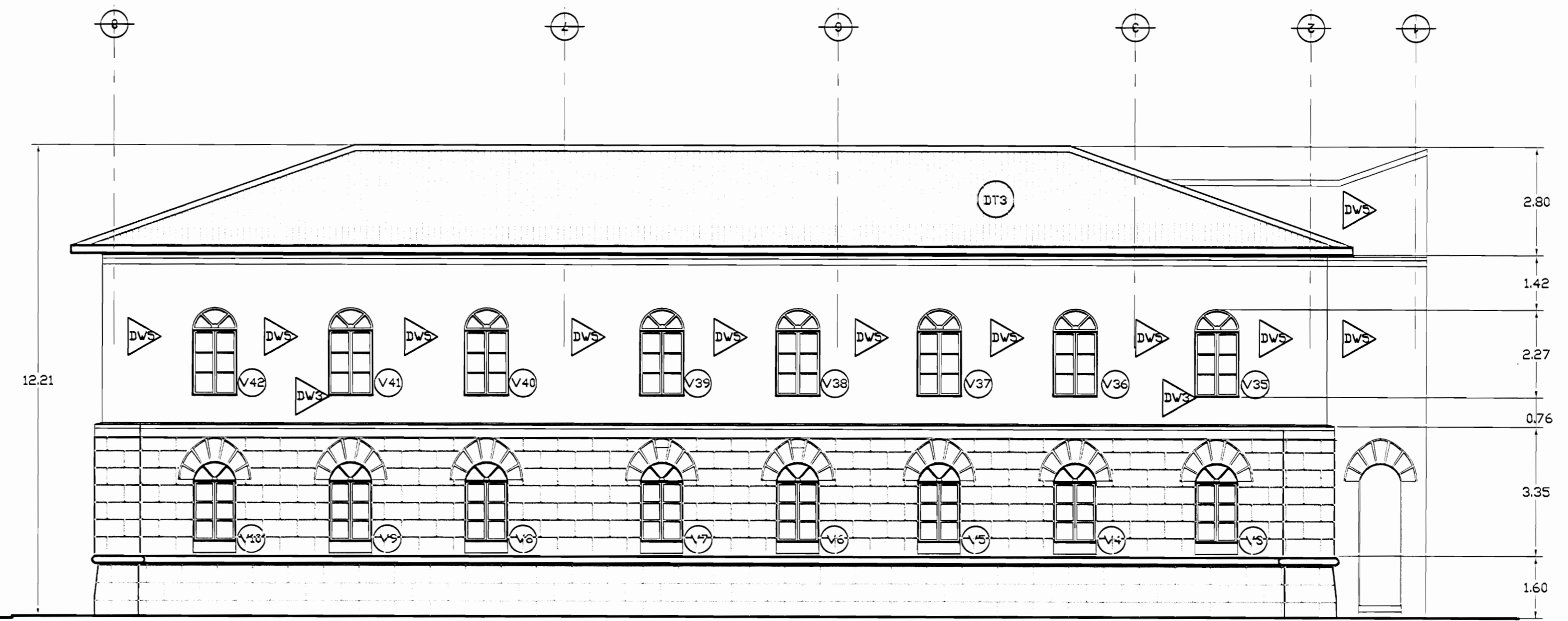

FACHADA NORTE
EDIFICIO OESTE - DAÑOS
ESCALA 1:100

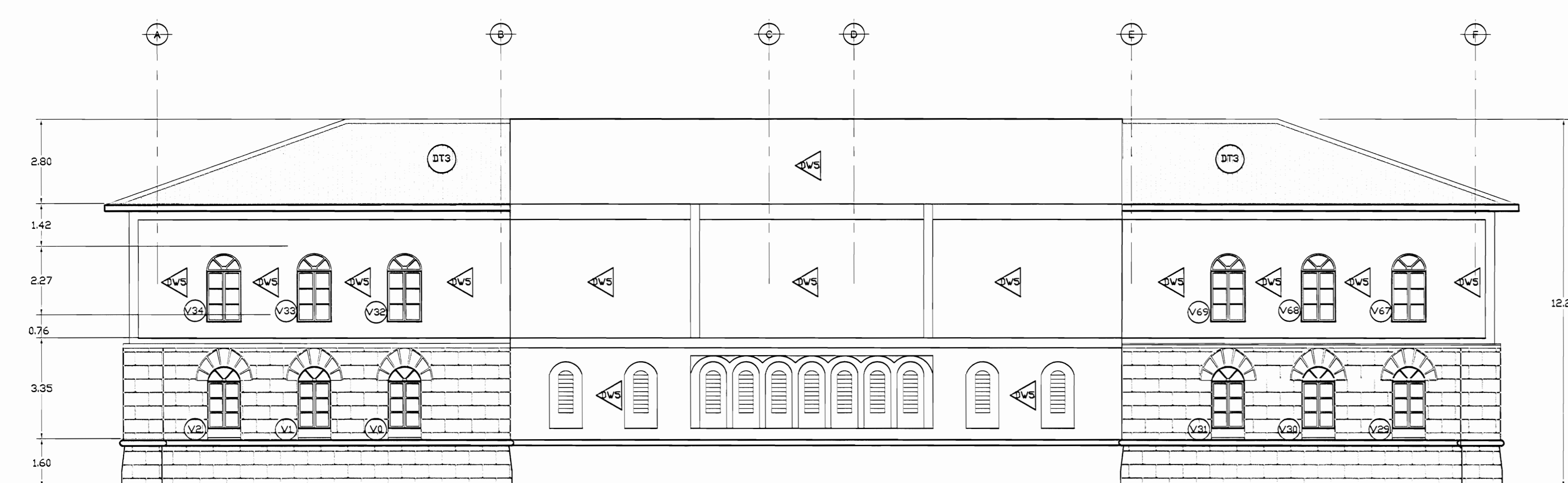

FACHADA OESTE
EDIFICIO OESTE - DAÑOS
ESCALA 1:100

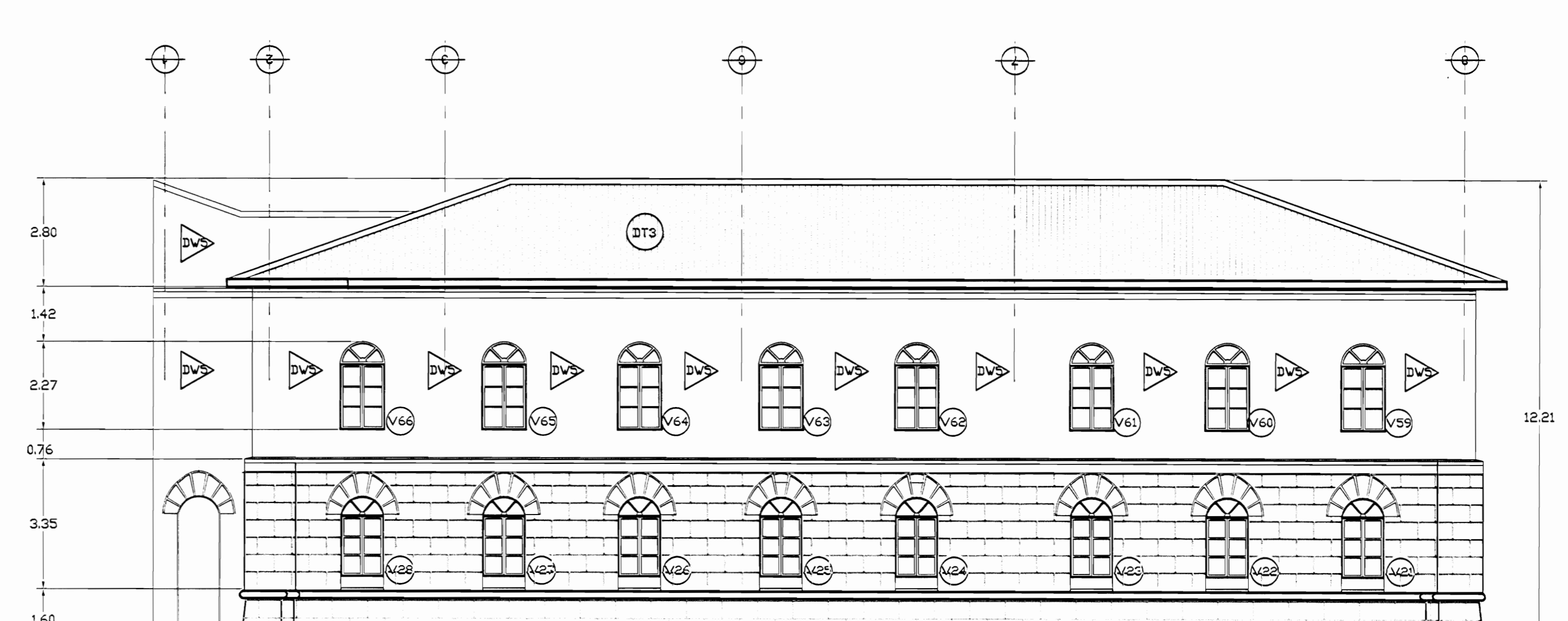

FACHADA SUR
EDIFICIO OESTE - DAÑOS
ESCALA 1:100

TABLA DE DADOS EN PAREDES 2do. PISO	
▲ PAREDES	
DV-2	Pérdida de repello liso
DV-5	Repello afinado con naplado y suelto
DV-7	Desprendimiento de cornisa superior
NOTA GENERAL: Lo que no se indica expresamente en planos y/o especificaciones no debe ser considerado para cotizar	

TABLA DE DADOS EN TECHOS	
● TECHOS	
DT-1	Canoa y bajantes deterioradas
DT-2	Cubierta en HG diseño estructural pintada, sucia y agotamiento de protección
DT-3	Cubierta HG ondulada sin pintura
NOTA GENERAL: Lo que no se indica expresamente en planos y/o especificaciones no debe ser considerado para cotizar	

aprobación comisión revisora de permisos de construcción



proyecto : **RESTAURACIÓN LICEO DE COSTA RICA**

propietario : **MINISTERIO DE EDUCACIÓN PÚBLICA**

provincia	cantón	distrito
SAN JOSÉ	CENTRAL	CATEDRAL

arquitecto: **GILBERT GONZALEZ MURILLO**

dibujo : ANA JENNY RODRIGUE SANDOVAL

profesional responsable : nombre : **GILBERT GONZALEZ MURILLO**
firma : _____ N°reg. A-9803

profesional responsable dirección técnica nombre : _____
firma : _____ N°reg. _____

información registro público:
propietario: Ministerio de Educación Pública
N° de catastro: _____
sitio: _____

contenido :

INDICADO

escala:	fecha:	lámina:
INDICADA	JUNIO 2008	20 / 25

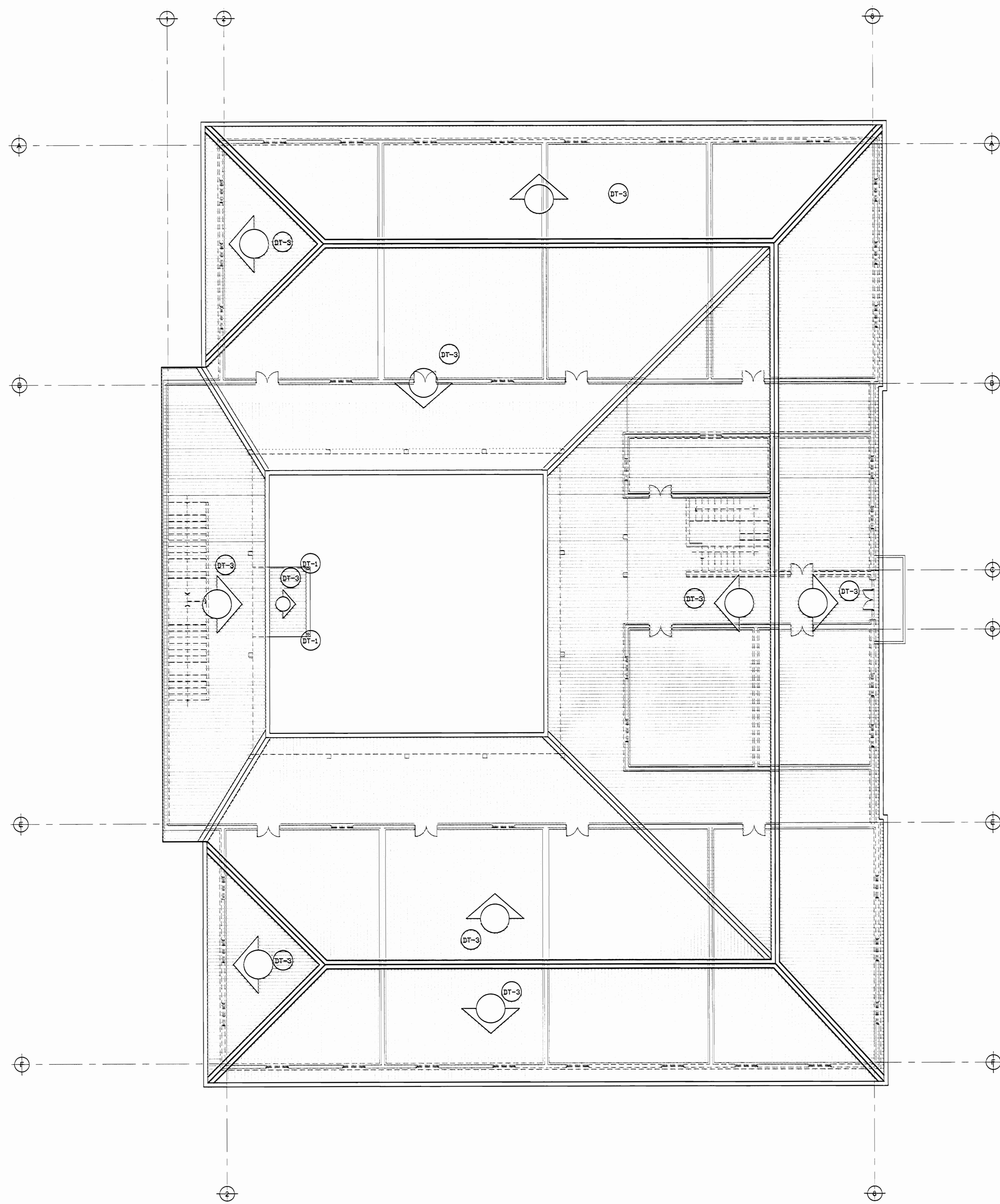

PLANTA DE TECHOS
EDIFICIO OESTE - DAÑOS
 ESCALA 1:100

TABLA DE DADOS EN TECHOS	
●	TECHOS
DT-1	Canao y bajantes deterioradas
DT-2	Cubierta en HG diseño estructural pintada, sucia y agotamiento de protección
DT-3	Cubierta HG ondulada sin pintura
NOTA GENERAL: Lo que no se indica expresamente en planos y/o especificaciones no debe ser considerado para cotizar	

aprobación comisión revisora de permisos de construcción



proyecto : **RESTAURACIÓN**
LICEO DE COSTA RICA

propietario : **MINISTERIO DE EDUCACIÓN PÚBLICA**

provincia	cantón	distrito
SAN JOSE	CENTRAL	CATEDRAL

arquitecto: **GILBERT GONZALEZ MURILLO**

dibujo : ANA JENNY RODRIGUE SANDOVAL

profesional responsable :
 nombre : **GILBERT GONZALEZ MURILLO**
 firma : _____ N°reg. A-9803

profesional responsable dirección técnica:
 nombre : _____
 firma : _____ N°reg. _____

información registro público:
 propietario: **Ministerio de Educación Pública**
 N° de catastro: _____
 sílas: _____

contenido :

INDICADO

escala:	fecha:	lámina:
INDICADA	JUNIO 2008	21 / 25

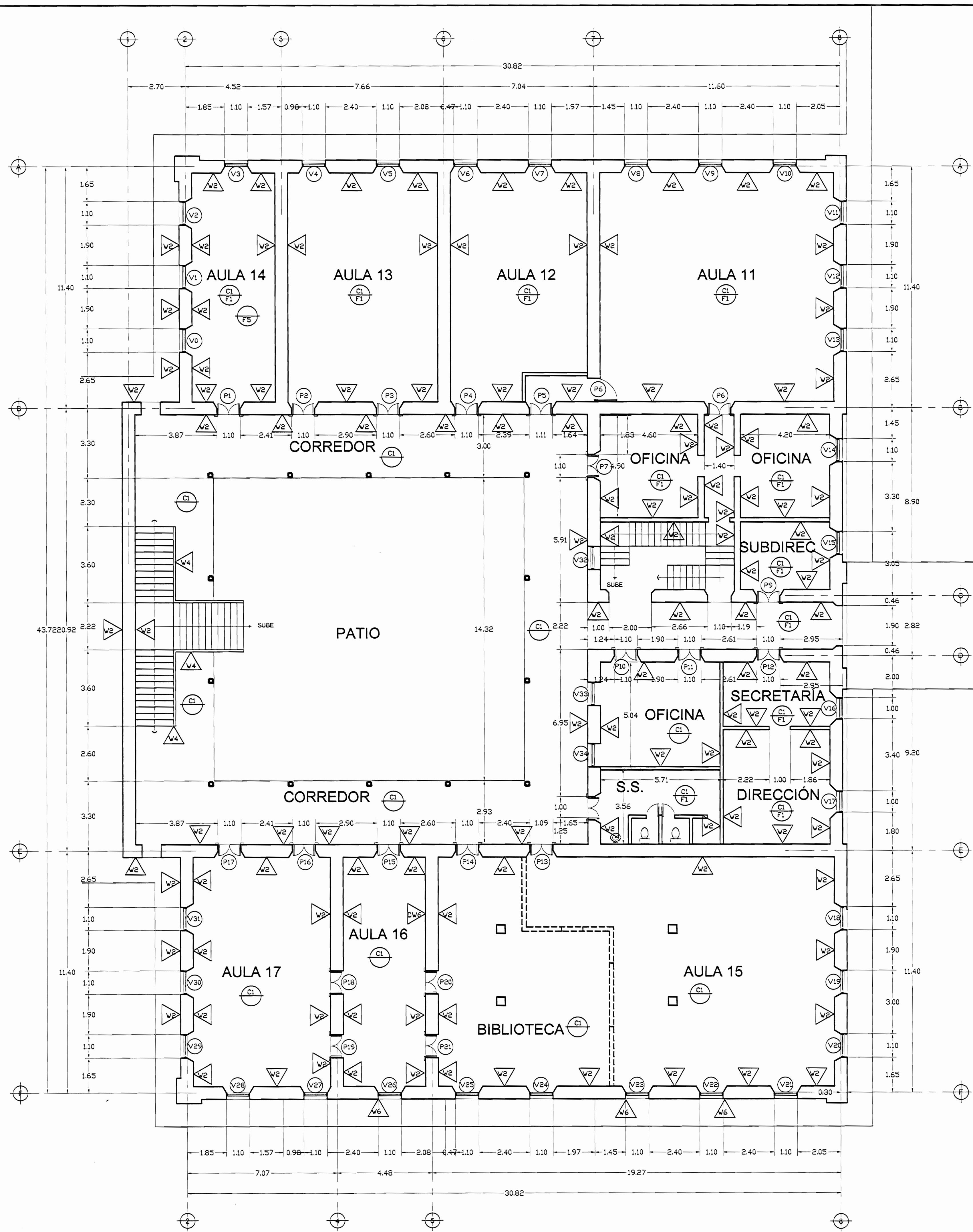

PLANTA ARQUITECTÓNICO PRIMER NIVEL
EDIFICIO OESTE - PROPUESTA
 ESCALA 1:100

TABLA DE INTERVENCIÓN EN PISOS 1er. NIVEL

PISOS	
F-1	Lijar y aplicar dos manos de sellador y 4 manos de barniz
F-2	Levantar piso, reparar cadernillos, muertos, basas. Volver a colocar, lijar, sellar y barnizar
F-3	Reponer piezas faltantes, lijar y aplicar dos manos de sellador y 4 manos de barniz
F-4	Superficie de concreto a lavar a presión, restaurar fisuras, grietas y faltantes.
F-5	Sustitución piso de franja de 25cm ancho costado norte o este según corresponda. Lijar y barnizar

NOTA GENERAL: Lo que no se indica expresamente en planos y/o especificaciones no debe ser considerado para cotizar

TABLA DE INTERVENCIÓN EN PAREDES 1er. PISO

PAREDES	
W-1	Remover repello. Repellar nuevamente con acabado fino y pintar
W-2	Pared a lijar, limpiar y pintar
W-3	Reposición de repello tipo alomahallado desprendido en pared de ladrillo
W-4	Balaustrada, pasamanos y gradas a restaurar y pintar
W-5	Reposición de cornisa superior de fachada principal
W-6	Restaurar buque de puerta o ventana con espenamiento o desgaste de material

NOTA GENERAL: Lo que no se indica expresamente en planos y/o especificaciones no debe ser considerado para cotizar

TABLA DE INTERVENCIÓN EN CIELOS 1er. NIVEL

CIELOS	
C-1	Limpiar y pintar cielo existente
C-2	Limpiar de polvo, arena y desechos el interior del cielo
C-3	Reposición de cielo de alero en tablilla 5x125mm machimbada con cordón. Pintar

NOTA GENERAL: Lo que no se indica expresamente en planos y/o especificaciones no debe ser considerado para cotizar

TABLA DE INTERVENCIÓN EN PUERTAS 1er. PISO

Nº PUERTA	DESCRIPCIÓN	TIPO DE PUERTA
P1	Reposición de vidrios faltantes y cambio de llavín.	TIPO 4
P2,P3, P4,P5	Restauración y reposición de faltantes de madera. Reposición de vidrios faltantes 25%	TIPO 4
P10,P11, P12	Reposición de vidrios faltantes en 25% y pintar marcos.	TIPO 1
P16,P17	Reposición de llavines y pintar marcos y puerta.	TIPO 4

NOTA GENERAL: Lo que no se indica expresamente en planos y/o especificaciones no debe ser considerado para cotizar

TABLA DE INTERVENCIÓN EN VENTANAS 1er. PISO

Nº VENTANA	DESCRIPCIÓN	TIPO DE VENTANA
V0,V1, V2,V3	Restauración 20% y reposición de 20% vidrios.	TIPO 6
V4,V5, V6,V7	Restauración 20% y reposición de 20% vidrios.	TIPO 6
V26	Reposición de vidrios 20% y cambio de 40% de marcos y ventanas.	TIPO 6
V27,V28, V29,V30, V31	Reposición de un 10% de marcos y ventana y cambiar un 20% de vidrio.	TIPO 6

NOTA GENERAL: Lo que no se indica expresamente en planos y/o especificaciones no debe ser considerado para cotizar

aprobación comisión revisora de permisos de construcción



proyecto : **RESTAURACIÓN LICEO DE COSTA RICA**

propietario : **MINISTERIO DE EDUCACIÓN PÚBLICA**

provincia : SAN JOSE cantón : CENTRAL distrito : CATURRAL

arquitecto : **GILBERT GONZÁLEZ MURILLO**

dibujo : **ANA JENNY RODRÍGUEZ SANDOVAL**

profesional responsable :

nombre : **GILBERT GONZÁLEZ MURILLO**

firma : _____ N°reg. A-9803

profesional responsable

dirección técnica

nombre : _____

firma : _____ N°reg. _____

información registro público:

propietario: Ministerio de Educación Pública

N° de catastro: _____

sitas: _____

contenido :

INDICADO

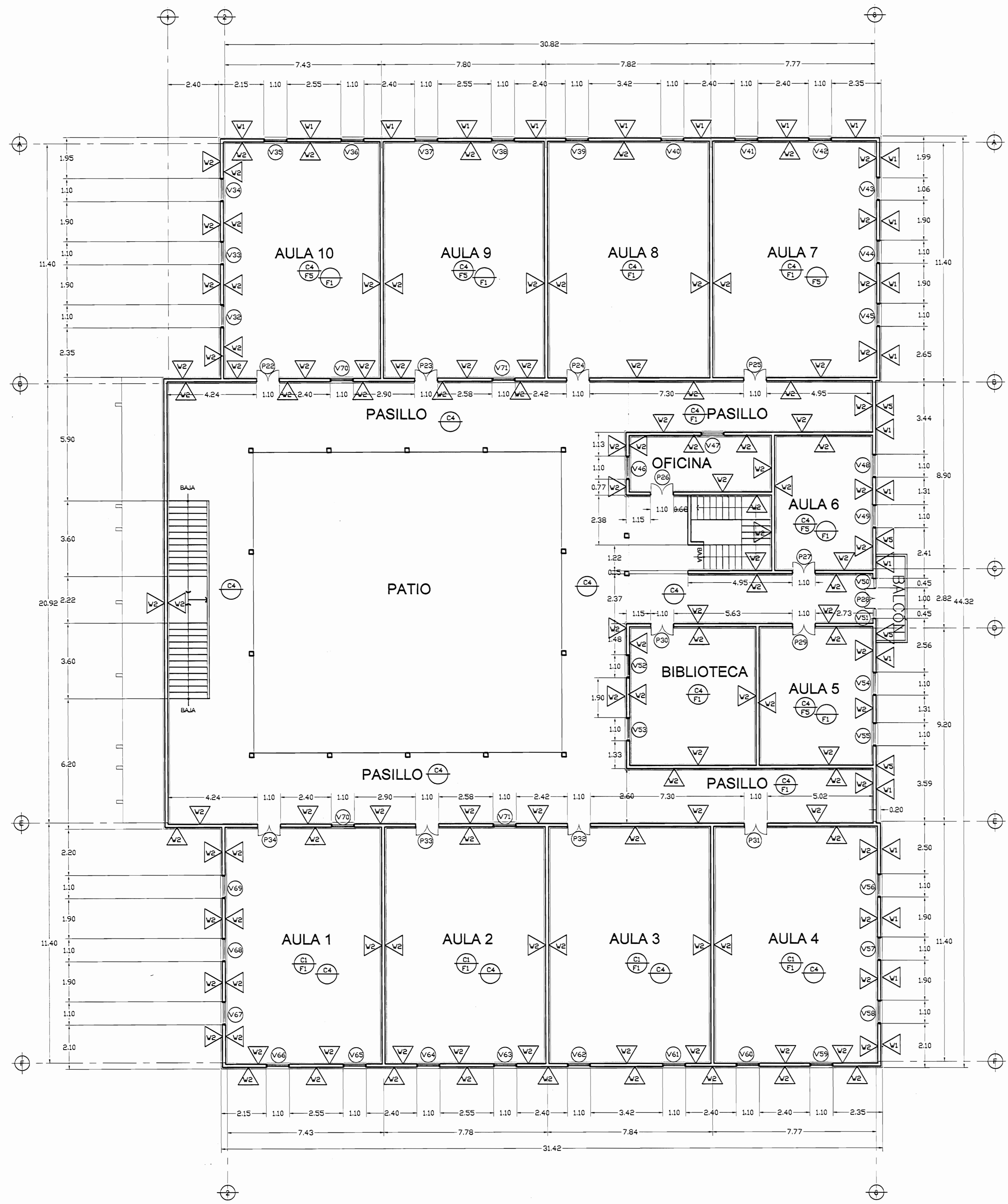

PLANTA ARQUITECTÓNICO SEGUNDO NIVEL
EDIFICIO OESTE - PROPUESTA
 ESCALA 1:100

TABLA DE INTERVENCIÓN EN PISOS 2do. NIVEL

PISOS	
F-1	Lijar y aplicar dos manos de barniz base poliuretano
F-5	Sustitución piso de franja de 25cm ancho costado norte o este según corresponda. Lijar y barnizar

NOTA GENERAL: Lo que no se indica expresamente en planos y/o especificaciones no debe ser considerado para cotizar

TABLA DE INTERVENCIÓN EN PAREDES 2do. NIVEL

PAREDES	
W-1	Remover repello. Repellar nuevamente con acabado fino y pintar
W-2	Limpiar y pintar 2 manos de acrílico
W-3	Limpiar y pintar 2 manos impermeabilizante
W-4	Balaustrada, pasamanos y gradas a restaurar y pintar
W-5	Reposición de cornisa superior de fachada principal

NOTA GENERAL: Lo que no se indica expresamente en planos y/o especificaciones no debe ser considerado para cotizar

TABLA DE INTERVENCIÓN EN CIELOS 2do. NIVEL

CIELOS	
C-4	Reposición de 15% de cielo de tabilla, pintar cielo cara inferior, limpiar de polvo

NOTA GENERAL: Lo que no se indica expresamente en planos y/o especificaciones no debe ser considerado para cotizar

TABLA DE INTERVENCIÓN EN PUERTAS 2do. PISO

Nº PUERTA	DESCRIPCIÓN	TIPO DE PUERTA
P22	Reposición de madera 25% y pintar. Reposición 50% vidrios y bisagras y llavín.	TIPO 5
P27	Pintar y reponer vidrios 50% y cambiar llavín.	TIPO 3
P28	Reposición total de puerta de acuerdo con detalle	TIPO 6
P29	Reposición de 50% de marcos y vidrios. Cambiar llavín y bisagras.	TIPO 3
P32	Reposición de 50% de marcos y vidrios. Cambiar llavín y bisagras.	TIPO 5
P33	Reposición de 50% de marcos y vidrios. Cambiar llavín y bisagras.	TIPO 5
P34	Cambio total de puertas de acuerdo con detalle	TIPO 5

NOTA GENERAL: Lo que no se indica expresamente en planos y/o especificaciones no debe ser considerado para cotizar

TABLA DE INTERVENCIÓN EN VENTANAS 2do. PISO

Nº VENTANA	DESCRIPCIÓN	TIPO DE VENTANA
V32, V33, V34, V35, V36	Sustitución totalmente de ventanas.	TIPO 1
V39, V40	Pintar y reponer ventana en un 25%.	TIPO 1
V43, V44, V45	Sustitución totalmente de ventanas.	TIPO 1
V50, V51	Pintar y reponer ventana en un 25%. Reposición de marcos en un 25%.	TIPO 7
V54, V55, V61, V62	Sustitución totalmente de ventanas.	TIPO 1
V63, V64	Sustitución de un 50% marcos, ventanas y vidrios de ventanas.	TIPO 1
V65, V66, V67, V68	Sustitución totalmente de ventanas.	TIPO 1

NOTA GENERAL: Lo que no se indica expresamente en planos y/o especificaciones no debe ser considerado para cotizar

aprobación comisión revisora de permisos de construcción



proyecto: **RESTAURACIÓN LICEO DE COSTA RICA**

propietario: **MINISTERIO DE EDUCACIÓN PÚBLICA**

provincia	cabecera	distrito
SAN JOSÉ	CENTRAL	CATEDRAL

arquitecto: **GILBERT GONZÁLEZ MURILLO**

dibujo: **ANA JENNY RODRÍGUEZ SANDOVAL**

profesional responsable:
 nombre: **GILBERT GONZÁLEZ MURILLO**
 firma: _____ N°reg. A-9803

profesional responsable
 dirección técnica
 nombre: _____
 firma: _____ N°reg. _____

información registro público:
 propietario: **Ministerio de Educación Pública**
 N° de catastro: _____
 sitas: _____

contenido:
INDICADO

escala:	fecha:	laminas:
INDICADA	JUNIO 2008	23 / 25

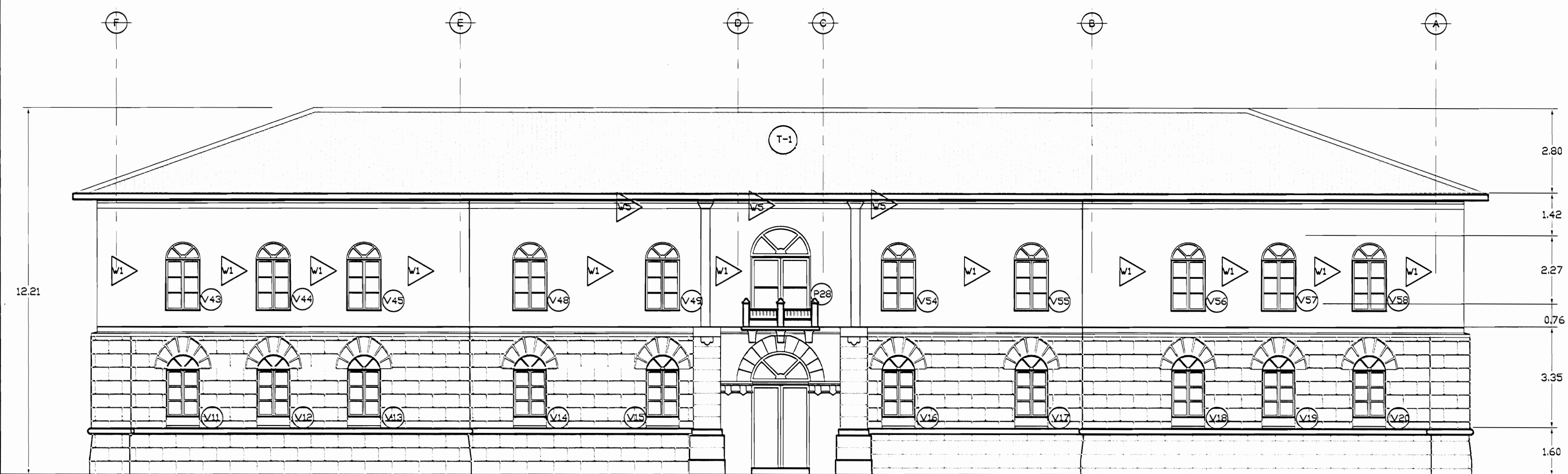

FACHADA ESTE
EDIFICIO OESTE - PROPUESTA
ESCALA 1:100

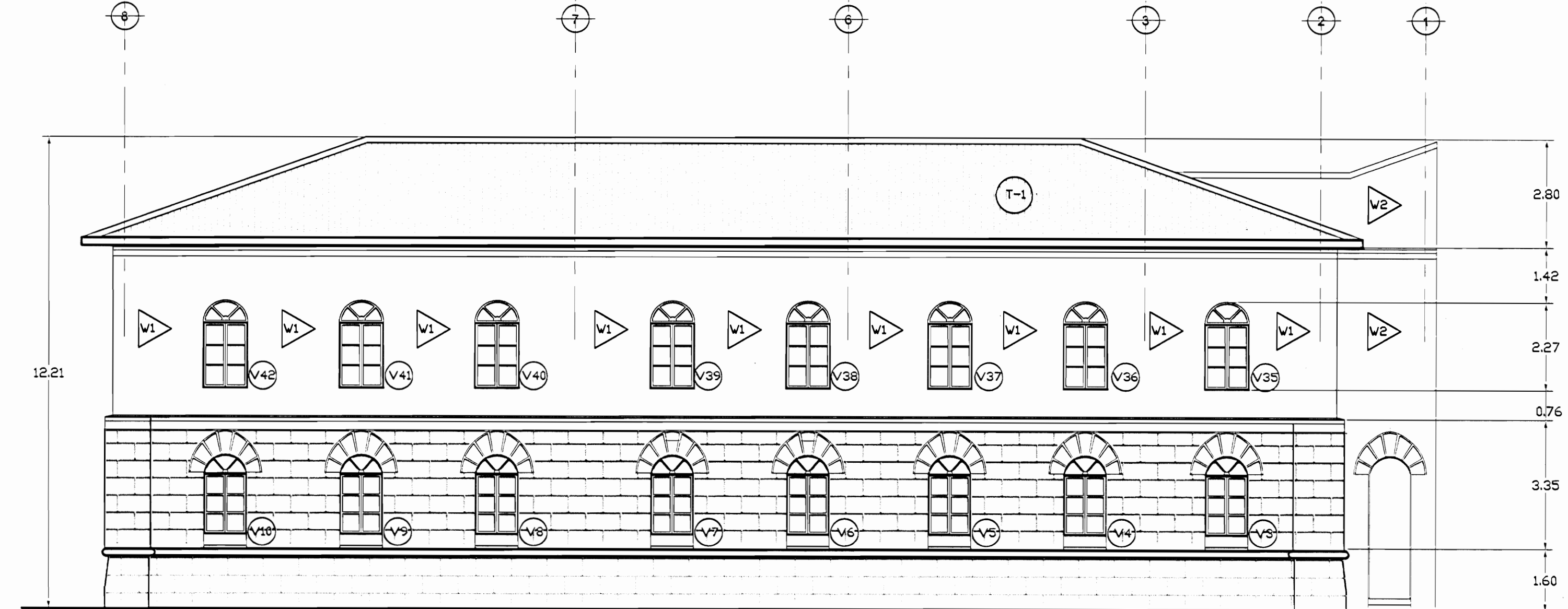

FACHADA NORTE
EDIFICIO OESTE - PROPUESTA
ESCALA 1:100

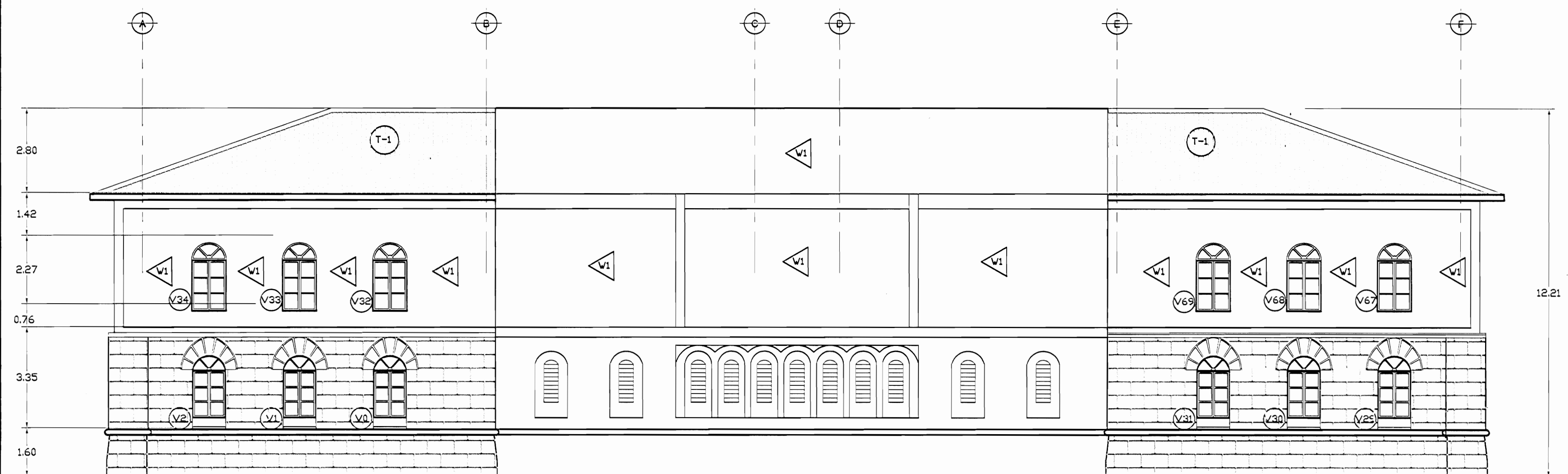

FACHADA OESTE
EDIFICIO OESTE - PROPUESTA
ESCALA 1:100

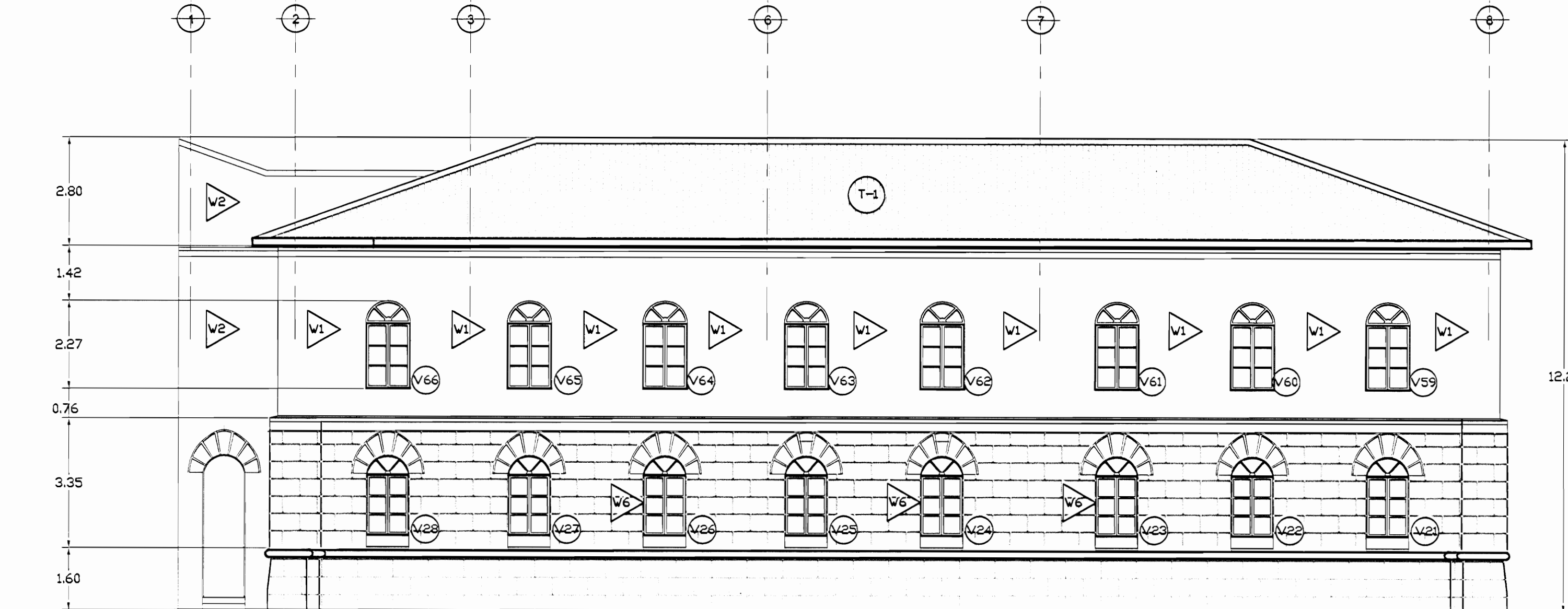

FACHADA SUR
EDIFICIO OESTE - PROPUESTA
ESCALA 1:100

TABLA DE INTERVENCIÓN EN PAREDES 1er. PISO

▲ PAREDES	
W-1	Remover repello. Repellar nuevamente con acabado fino y pintar
W-2	Pared a lijar, limpiar y pintar
W-3	Reposición de repello tipo almohadillado desprendido en pared de ladrillo
W-4	Balaustrada, pasamanos y gradas a restaurar y pintar
W-5	Reposición de cornisa superior de fachada principal
W-6	Restaurar buque de puerta o ventana con esprendimiento o desgaste de material

NOTA GENERAL: Lo que no se indica expresamente en planos y/o especificaciones no debe ser considerado para cotizar

TABLA DE INTERVENCIÓN EN PAREDES 2do. NIVEL

▲ PAREDES	
W-1	Remover repello. Repellar nuevamente con acabado fino y pintar
W-2	Limpiar y pintar 2 manos de acarfílico
W-3	Limpiar y pintar 2 manos impermeabilizante
W-4	Balaustrada, pasamanos y gradas a restaurar y pintar
W-5	Reposición de cornisa superior de fachada principal

NOTA GENERAL: Lo que no se indica expresamente en planos y/o especificaciones no debe ser considerado para cotizar

TABLA DE INTERVENCIÓN EN TECHOS

● TECHOS	
T-1	Cambiar canoa en HG N°24 según diseño, tamaño y forma de elementos existentes. Pintar
T-2	Techo a demoler.

NOTA GENERAL: Lo que no se indica expresamente en planos y/o especificaciones no debe ser considerado para cotizar

aprobación comisión revisora de permisos de construcción



proyecto : **RESTAURACIÓN LICEO DE COSTA RICA**

propietario : **MINISTERIO DE EDUCACIÓN PÚBLICA**

provincia	cantón	distrito
SAN JOSÉ	CENTRAL	CATEDRAL

arquitecto: **GILBERT GONZALEZ MURILLO**

dibujo : **ANA JENNY RODRIGUEZ SANDOVAL**

profesional responsable :

nombre : **GILBERT GONZALEZ MURILLO**

firma : _____ N°reg. A-9803

profesional responsable

dirección técnica

nombre : _____

firma : _____ N°reg. _____

información registro público:

propietario: **Ministerio de Educación Pública**

N° de catastro: _____

sitas: _____

contenido :

INDICADO

escala:	fecha:	lámina:
INDICADA	JUNIO 2008	24 / 25

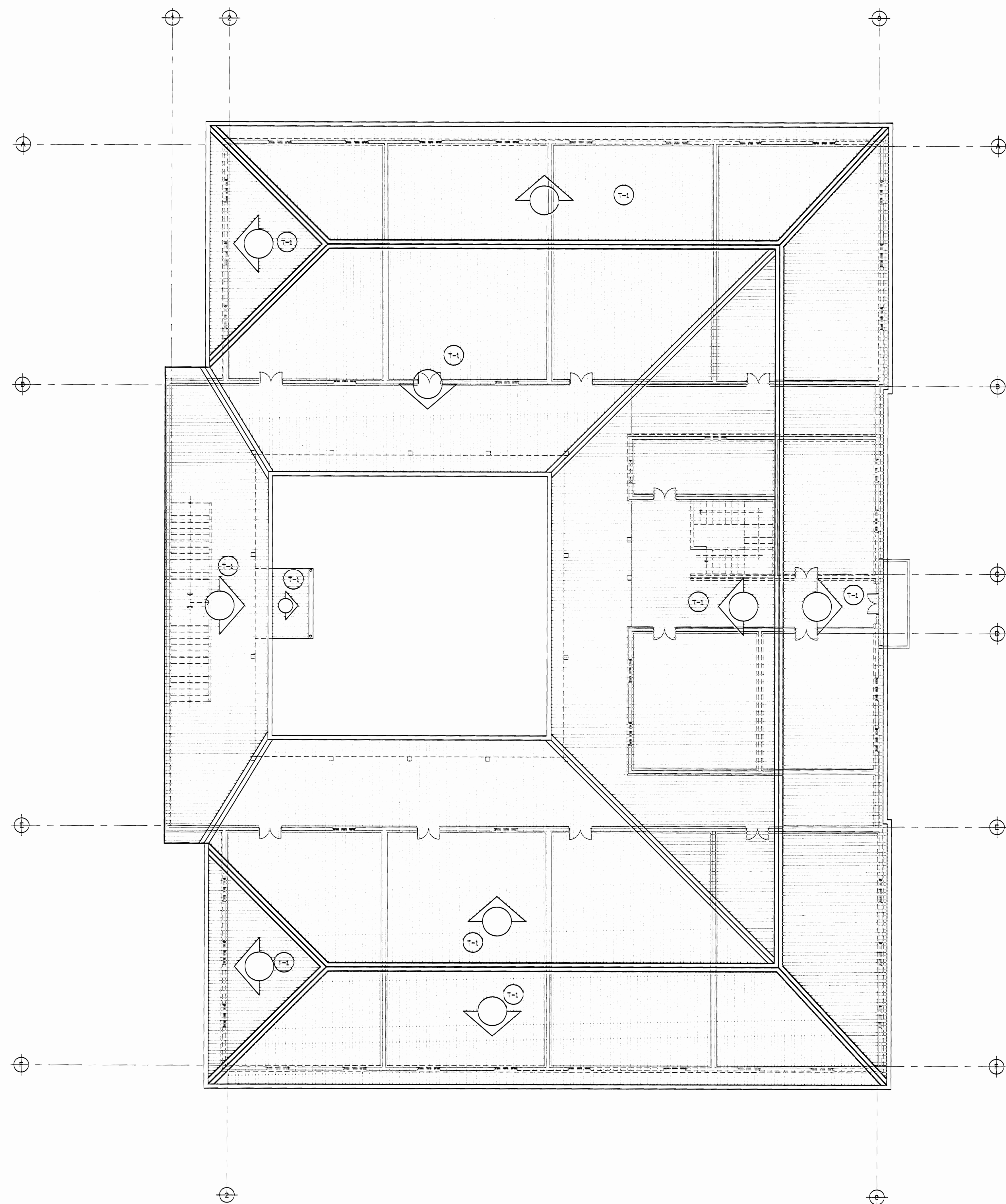

PLANTA DE TECHOS
EDIFICIO OESTE - PROPUESTA
 ESCALA 1:100

TABLA DE INTERVENCIÓN EN TECHOS	
●	TECHOS
T-1	Techo a limpiar y pintar a 2 manos de anticorrosivo
<p>NOTA GENERAL: Lo que no se indica expresamente en planos y/o especificaciones no debe ser considerado para cotizar</p>	

De permisos

aprobación comisión revisora de permisos de construcción



proyecto : **RESTAURACIÓN LICEO DE COSTA RICA**

propietario : **MINISTERIO DE EDUCACIÓN PÚBLICA**

provincia	cantón	distrito
SAN JOSÉ	CENTRAL	CATEDRAL

arquitecto: **GELBERT GONZÁLEZ MURILLO**

dibujo : ANA JENNY RODRÍGUEZ SANDOVAL

profesional responsable : nombre : **GELBERT GONZÁLEZ MURILLO**

firma : _____ N°reg. A-9803

profesional responsable dirección técnica

nombre : _____ firma : _____ N°reg. _____

información registro público:
 propietario: Ministerio de Educación Pública
 N° de catastro: _____
 sitas: _____

contenido :

INDICADO

escala:	fecha:	lámina:
INDICADA	JUNIO 2008	25 / 25