

PLANTA BAJA DE DISTRIBUCION ARQUITECTONICA  
ESTADO ACTUAL

ESC. 1 : 50

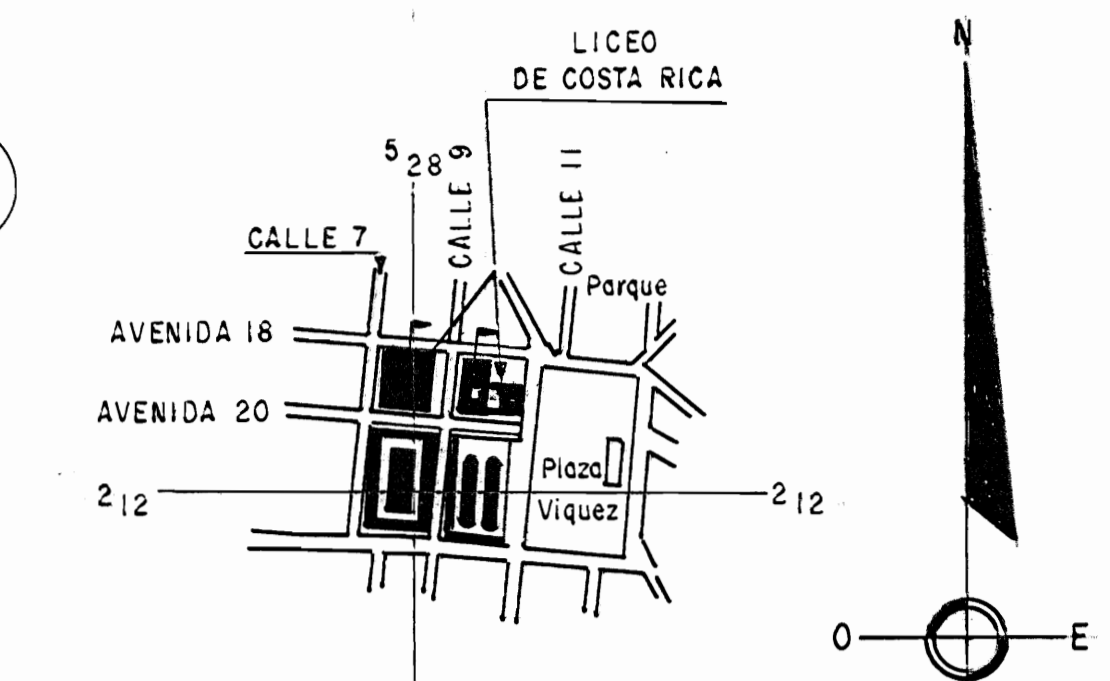

LOCALIZACION  
TOMADA DE LA HOJA DE ABRA  
3345-1-14 I.G.N. C.R.  
ESC. 1:10.000



UBICACION  
DE LA CONSTRUCCION DENTRO  
DEL TERRENO. ESC. 1:2.000

Tabla de Acabados

▽	PARÉDES
1	LADRILLO REPELLADO
2	TABLILLA 0.0125X0.15cm. DOBLE CORDON HORIZONTAL
3	FORRO EN HIERRO GALVANIZADO IMITACION PIEDRA
4	PLYWOOD DOBLE FORRO
◼	CIELOS
1	TABLILLA DE 0.125X12.5 m. LISA
2	TABLILLA DE 0.0125X12.5 m. CON CORDON
3	TABLON DE 0.125X0.30 m. CON TAPAJUNTA
NO	NO HAY CIELO
◼	PISOS
MO	MOSAICO
MA	TABLONCILLO
NO	NO HAY PISO
ZA	ZONA VERDE
CO	CONCRETO LUJADO O APLANCHADO

# De permiso

EDIFICIO A INTERVENIR  
CASA DEL DIRECTOR

aprobación comisión revisora  
de permisos de construcción

**Med**  
Ministerio de Cultura  
Juventud y Deportes

proyecto : RESTAURACION CASA DEL DIRECTOR  
LICEO DE COSTA RICA

propietario : MINISTERIO DE CULTURA  
JUVENTUD Y DEPORTES

provincia	cabecera	cuartito
SAN JOSE	CENTRAL	CATEDRAL

arquitecto :  
nombre : WILLY RODRIGUEZ SEGURA

firma : \_\_\_\_\_ n°reg. A-5021

dibujo : VICTOR H. ZU/IGA A

profesional responsable :  
nombre : WILLY RODRIGUEZ SEGURA

firma : \_\_\_\_\_ n°reg. A-5021

profesional responsable :  
dirección técnica :  
nombre : \_\_\_\_\_ n°reg. \_\_\_\_\_

información registro público :  
propietario :  
n° de catastro :  
sitio : \_\_\_\_\_

contenido :  
PLANTA BAJA

escala :	fecha :	idema :
INDICADA	AGOSTO, 1998	1 / 12

NOTAS DE ACABADOS:  
 1-CORNIZAS CON TRIPLE MOLDURA  
 2-RODAPIE DE 0.025X0.175 m, MOLDURADO EN DOS PIEZAS  
 3-VER DET. DE PUERTAS Y VENTANAS EN LAMINA N°7

DISTRIBUCION ARQUITECTONICA, PLANTA ALTA  
 EXISTENTE ESC. 1 : 50

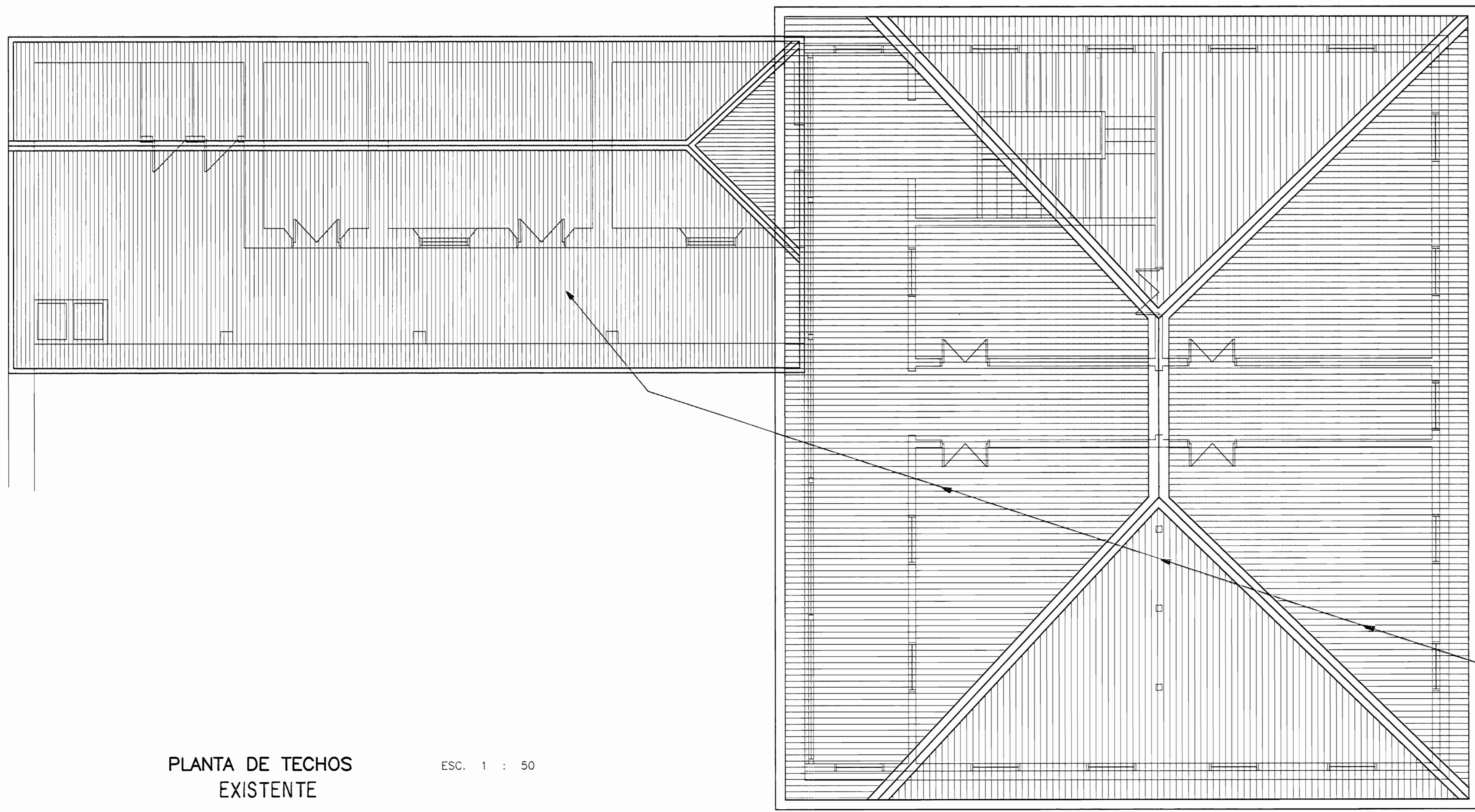
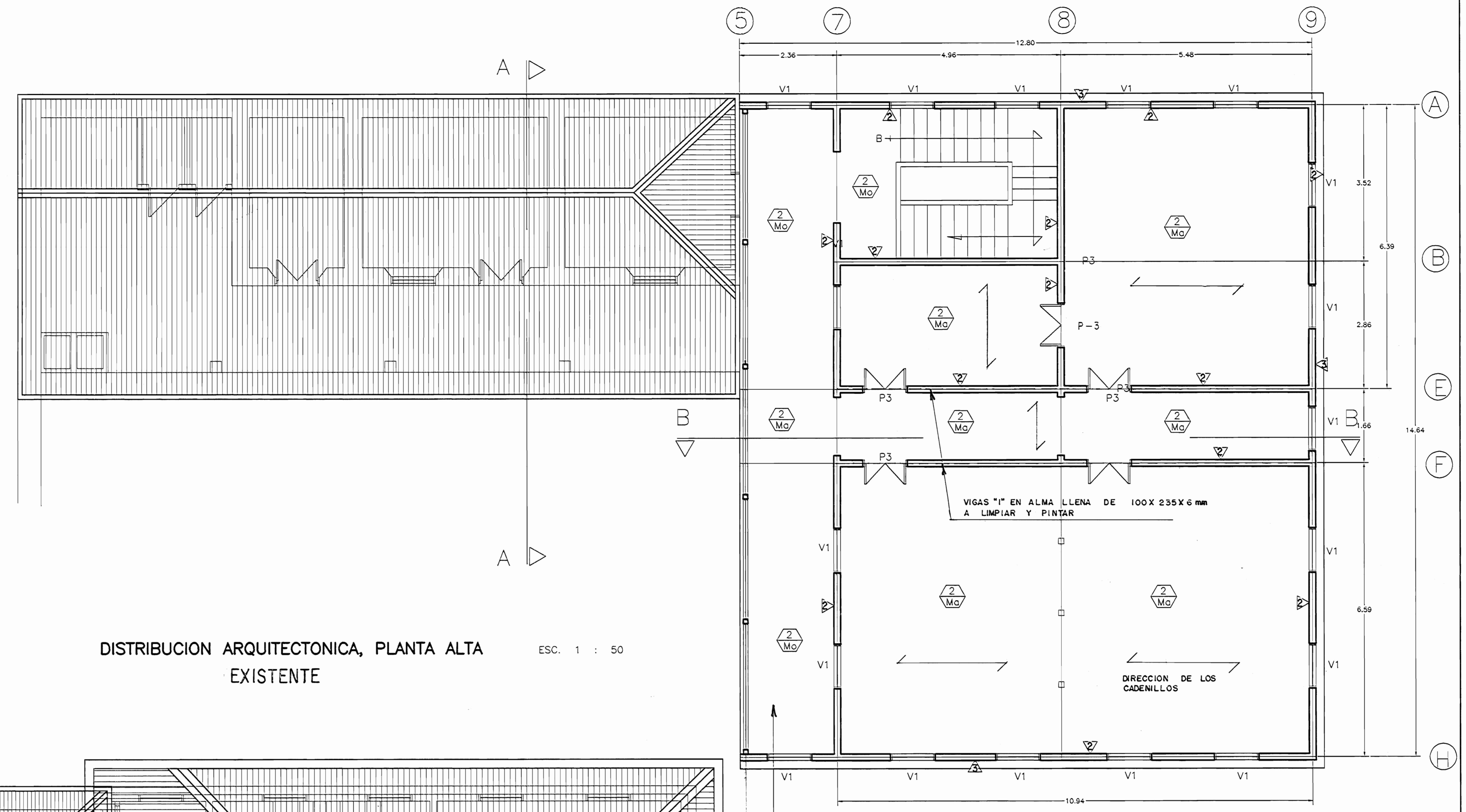

PLANTA DE TECHOS  
 EXISTENTE ESC. 1 : 50

NOTA: ENTREPISO DE MADERA CON CADENILLOS DE 75X200mm $\varnothing$  600 mm  
 Y PISO DE 25X125 mm TODO A RESTAURAR CON CEDRO POCHOTE  
 ALMENDRO Y PILON

LOSA EN CORREDOR A RECONSTRUIR  
 VER DET. EN LAM. 8

H.G. EN MAL ESTADO A CAMBIAR POR H.G. N° 26  
 Y RESTAURAR ESTRUCTURA DE MADERA.  
 SE DE COLOCAR TODA LA HOJALATERIA NUEVA  
 AL IGUAL QUE CANOAS Y BAJANTES.

aprobación comisión revisora  
 de permisos de construcción



proyecto :  
 RESTAURACION CASA DEL DIRECTOR  
 LICEO DE COSTA RICA

propietario :  
 MINISTERIO DE CULTURA  
 JUVENTUD Y DEPORTES

provincia	cantón	distrito
SAN JOSE	CENTRAL	CATEDRAL

arquitecto:  
 nombre : WILLY RODRIGUEZ SEGURA

firma : \_\_\_\_\_ n.reg. A-5021

dibujo : VICTOR H. ZU/CA A

profesional responsable :  
 nombre : WILLY RODRIGUEZ SEGURA

firma : \_\_\_\_\_ n.reg. A-5021

profesional responsable :  
 dirección técnica : \_\_\_\_\_

nombre : \_\_\_\_\_ n.reg. \_\_\_\_\_

información registro público :  
 propietario : \_\_\_\_\_

n° de catastro : \_\_\_\_\_

sitas : \_\_\_\_\_

contenido :

PLANTA ALTA  
 PLANTA DE TECHOS

escala :	fecha :	lmina :
INDICADA	AGOSTO, 1998	2 / 2



TABLA DE ACABADOS

**PAREDES**

- PARED EXISTENTE DE LADRILLOS DE BARRO DE 40cm DE ESPESOR A RESTAURAR Y PINTAR
- PARED EXISTENTE DE LADRILLOS DE BARRO DE 60cm DE ESPESOR A RESTAURAR Y PINTAR
- PARED DE PLYWOOD EXISTENTE A DEMOLER
- PARED EXISTENTE DE LADRILLOS DE BARRO DE 12cm DE ESPESOR A DEMOLER
- PARED DE BLOQUES DE CONCRETO DE 12X20X40cm A CONSTRUIR Y REPELLAR, EMPASTAR Y PINTAR
- PARED INTERNA EXISTENTE DEL SEGUNDO PISO CON DOBLE FORRO DE TABLILLA BISELADA, MACHIEMBRADA Y CON CORDON LONGITUDINAL CENTRAL DE 12X125mm O 12X150mm EN CEDRO O POCNOTE EN EL EXTERIOR CON FORRO INTERNO DE TABLILLA Y FORRO EXTERIOR DE LATON IMITACION PIEDRA CON ESTRUCTURA DE MADERA DE 15X15cm Y 5X15cm EN CEDRO, TODAS A RESTAURAR Y PINTAR

**CIELOS**

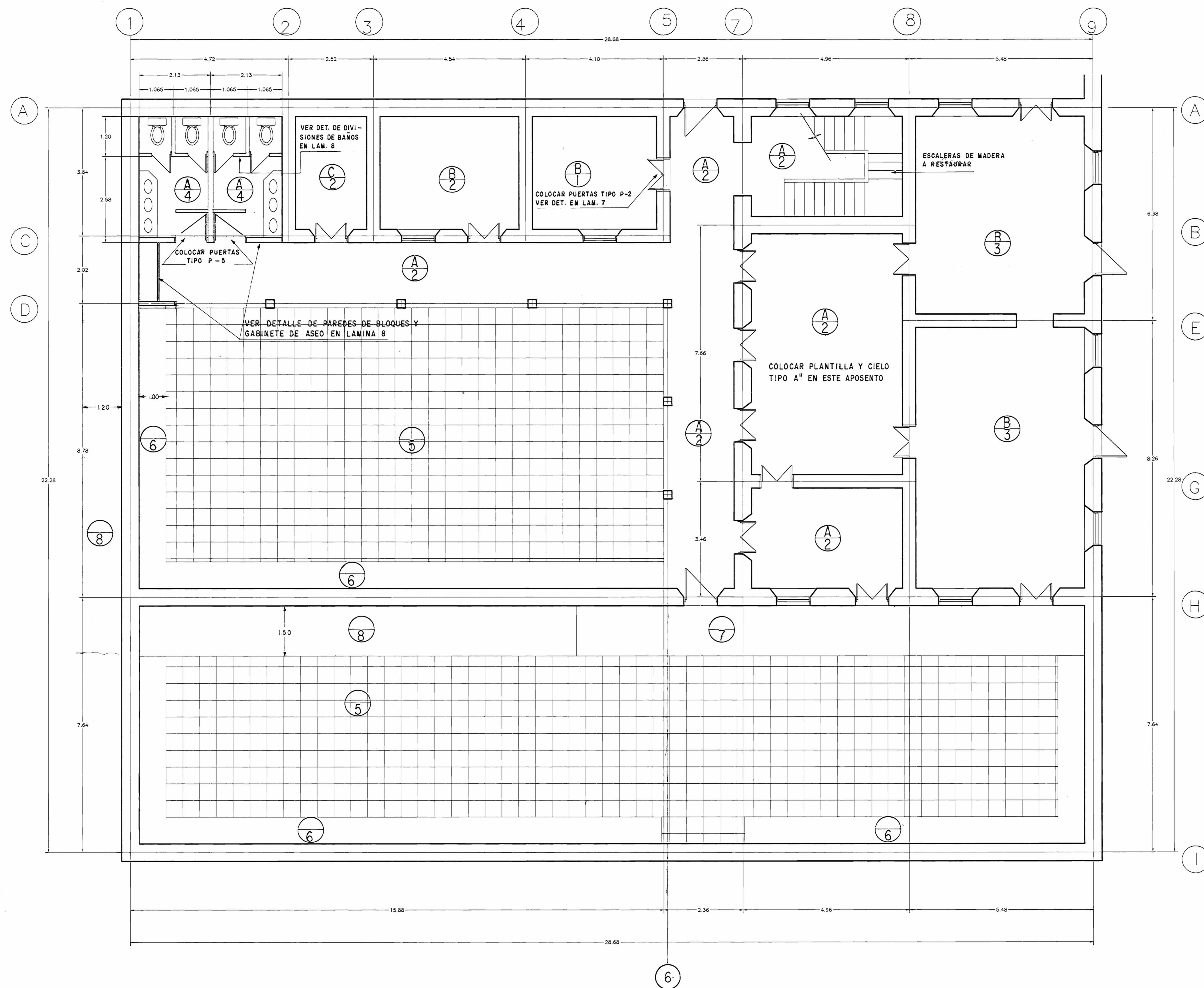
- A-CIELO EXISTENTE DE TABLILLA EN CEDRO O POCNOTE DE 12X125mm BISELADA, MACHIEMBRADA Y CON CORDON LONGITUDINAL AL CENTRO, A RESTAURAR Y PINTAR
- B-CIELO EXISTENTE DE TABLILLA EN CEDRO O POCNOTE DE 12X125mm BISELADA, MACHIEMBRADA A RESTAURAR Y PINTAR
- C-CIELO EXISTENTE DE TABLONES DE CEDRO O POCNOTE DE 12X300mm Y TAPAJUNTA DE 12X60mm A RESTAURAR Y PINTAR

**PISOS**

- 1-MOSAICO DECORADO A COLORES SEGUN MUESTRA DEL EXISTENTE EN EL INMUEBLE
- 2-MOSAICO DECORADO EXISTENTE A RESTAURAR
- 3-TABLONCILLO DE 25X125mm EN CEDRO BARNIZADO BRILLANTE TRANSPARENTE CON BARNIZ TIPO INROOM O SIMILAR A TRES MANOS
- 4-CERAMICA IMPORTADA, COLOR Y TIPO A ESCOGER, ENCHAPAR PISO Y PAREDES HASTA 2.40m S.N.P.T.
- 5-BALDOSAS DE CONCRETO DE COLORES DE 500X500mm PARA INTEMPERIE
- 6-ENZACATAR CON SAN AGUSTIN Y COLOCAR ARBUSTOS TIPO CROTOS O SIMILAR @ 1.00m
- 7-CONCRETO LUJADO O APLANCHADO EXISTENTE A RESTAURAR
- 8-CONCRETO LUJADO O APLANCHADO A CONSTRUIR

aprobación comisión revisora de permisos de construcción



proyecto : RESTAURACION CASA DEL DIRECTOR LICEO DE COSTA RICA

propietario : MINISTERIO DE CULTURA JUVENTUD Y DEPORTES

provincia	cantón	distrito
SAN JOSE	CENTRAL	CATEDRAL

arquitecto: nombre : WILLY RODRIGUEZ SEGURA n.reg. A-5021

ingeniero: nombre : GILBERT ARGUELLO GONZALEZ n.reg. IC-3610

albujo: VICTOR H. ZU/IGA A. n.reg. A-5021

profesional responsable: nombre : WILLY RODRIGUEZ SEGURA n.reg. A-5021

profesional responsable: dirección técnica: nombre : n.reg. A-5021

información registro público: propietario: n° de catastro: sitios:

contenido:

PLANTA BAJA

escala: fecha: término:

INDICADA AGOSTO, 1998 3 / 12

PROPUESTA PLANTA BAJA DE DISTRIBUCION ARQUITECTONICA

ESC. 1 : 50

**TABLA DE ACABADOS**

**PAREDES**

- PARED EXISTENTE DE LADRILLOS DE BARRO DE 40cm DE ESPESOR A RESTAURAR Y PINTAR
- PARED EXISTENTE DE LADRILLOS DE BARRO DE 60cm DE ESPESOR A RESTAURAR Y PINTAR
- PARED DE PLYWOOD EXISTENTE A DEMOLER
- PARED EXISTENTE DE LADRILLOS DE BARRO DE 12cm DE ESPESOR A DEMOLER
- PARED DE BLOQUES DE CONCRETO DE 12X20X40cm A CONSTRUIR Y REPELLAR, EMPASTAR Y PINTAR
- PARED INTERNA EXISTENTE DEL SEGUNDO PISO CON DOBLE FORRO DE TABLILLA BISELADA, MACHIEBRADA Y CON CORDON LONGITUDINAL CENTRAL DE 12X125mm O 12X150mm EN CEDRO O POCHOTE EN EL EXTERIOR CON FORRO INTERNO DE TABLILLA Y FORRO EXTERIOR DE LATON IMITACION PIEDRA CON ESTRUCTURA DE MADERA DE 15X15cm Y 5X15cm EN CEDRO, TODAS A RESTAURAR Y PINTAR

**CIELOS**

- A-CIELO EXISTENTE DE TABLILLA EN CEDRO O POCHOTE DE 12X125mm BISELADA, MACHIEBRADA Y CON CORDON LONGITUDINAL AL CENTRO, A RESTAURAR Y PINTAR
- B-CIELO EXISTENTE DE TABLILLA EN CEDRO O POCHOTE DE 12X125mm BISELADA, MACHIEBRADA A RESTAURAR Y PINTAR
- C-CIELO EXISTENTE DE TABLONES DE CEDRO O POCHOTE DE 12X30mm Y TAPAJUNTA DE 12X60mm A RESTAURAR Y PINTAR

**PISOS**

- 1-MOSAICO DECORADO A COLORES SEGUN MUESTRA DEL EXISTENTE EN EL INMUEBLE
- 2-MOSAICO DECORADO EXISTENTE A RESTAURAR
- 3-TABLONCILLO DE 25X125mm EN CEDRO BARNIZADO BRILLANTE TRANSPARENTE CON BARNIZ TIPO INROOM O SIMILAR A TRES MANOS
- 4-CERAMICA IMPORTADA, COLOR Y TIPO A ESCOGER, ENCHAPAR PISO Y PAREDES HASTA 2.40m S.N.P.T.
- 5-BALDOSAS DE CONCRETO DE COLORES DE 500X500mm PARA INTEMPERIE
- 6-ENZACATAR CON SAN AGUSTIN Y COLOCAR ARBUSTOS TIPO CROTOS O SIMILAR @ 1.00m
- 7-CONCRETO LUJADO O APLANCHADO EXISTENTE A RESTAURAR
- 8-CONCRETO LUJADO O APLANCHADO A CONSTRUIR

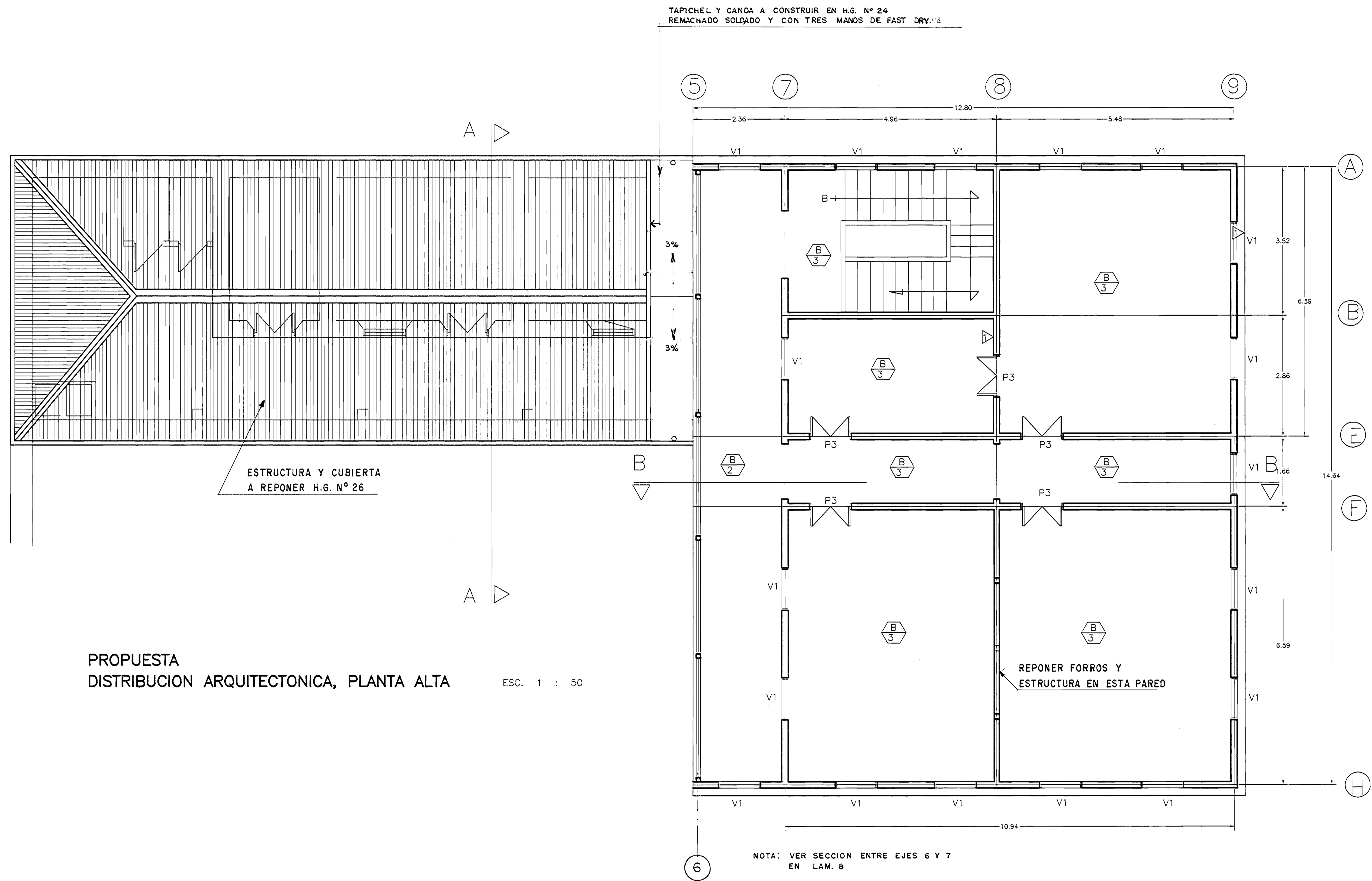

**PROPUESTA DISTRIBUCION ARQUITECTONICA, PLANTA ALTA** ESC. 1 : 50

aprobación comisión revisora de permisos de construcción



proyecto : RESTAURACION CASA DEL DIRECTOR LICEO DE COSTA RICA

propietario : MINISTERIO DE CULTURA JUVENTUD Y DEPORTES

provincia	cantón	distrito
SAN JOSE	CENTRAL	CATEDRAL

arquitecto: nombre : WILLY RODRIGUEZ SEGURA

firma : \_\_\_\_\_ n°reg. A-5021

ingeniero: nombre : GILBERT ARGUELLO GONZALEZ

firma : \_\_\_\_\_ n°reg. IC-3610

dibujó : VICTOR H. ZU/IGA A

profesional responsable : nombre : WILLY RODRIGUEZ SEGURA

firma : \_\_\_\_\_ n°reg. A-5021

profesional responsable : dirección técnica :

nombre : firma : n°reg. :

información registro público :

n° de catastro : sitios :

contenido :

PROPUESTA: PLANTA ALTA

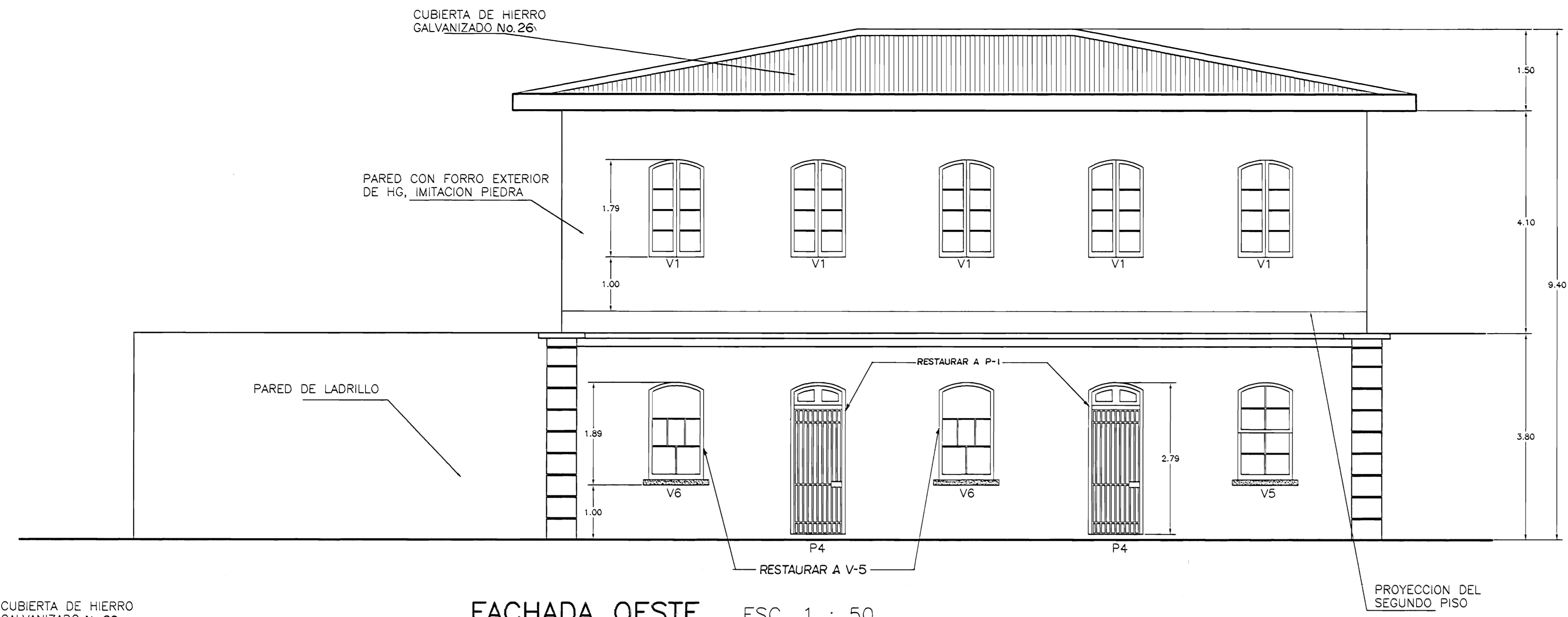

FACHADA OESTE ESC. 1 : 50

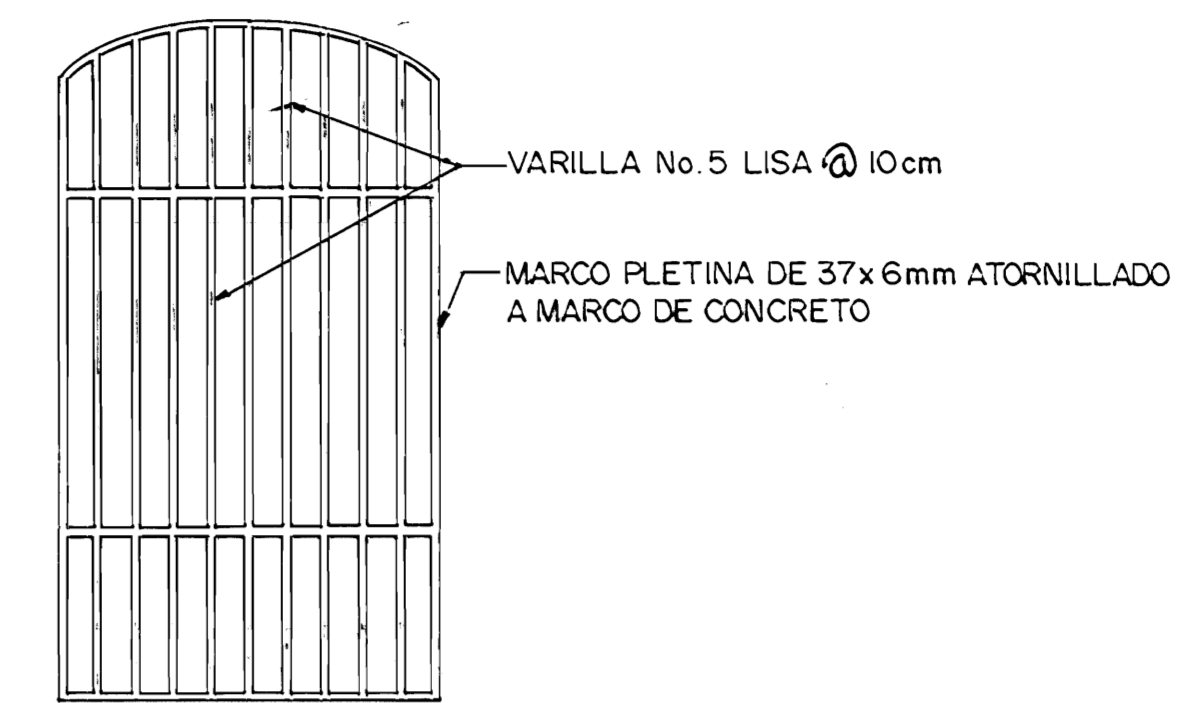

DETALLE DE REJAS PARA VENTANAS PLANTA BAJA ESC. 1 : 20

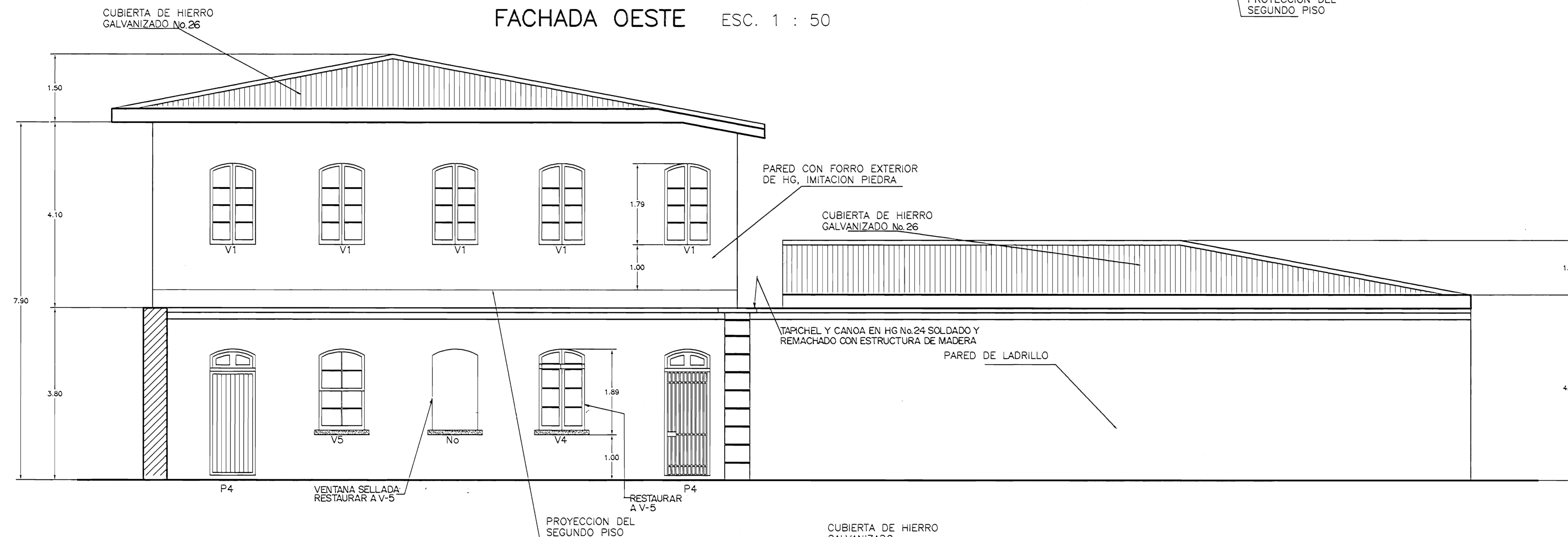

FACHADA SUR ESC. 1 : 50

- NOTAS:**
- RESTAURAR TODAS LAS PUERTAS Y TODAS LAS VENTANAS.
  - COLOCAR REJAS EN VENTANAS DE PLANTA BAJA SEGUN DETALLE DE ESTA LAMINA.
  - RESTAURAR TODAS LAS PAREDES.

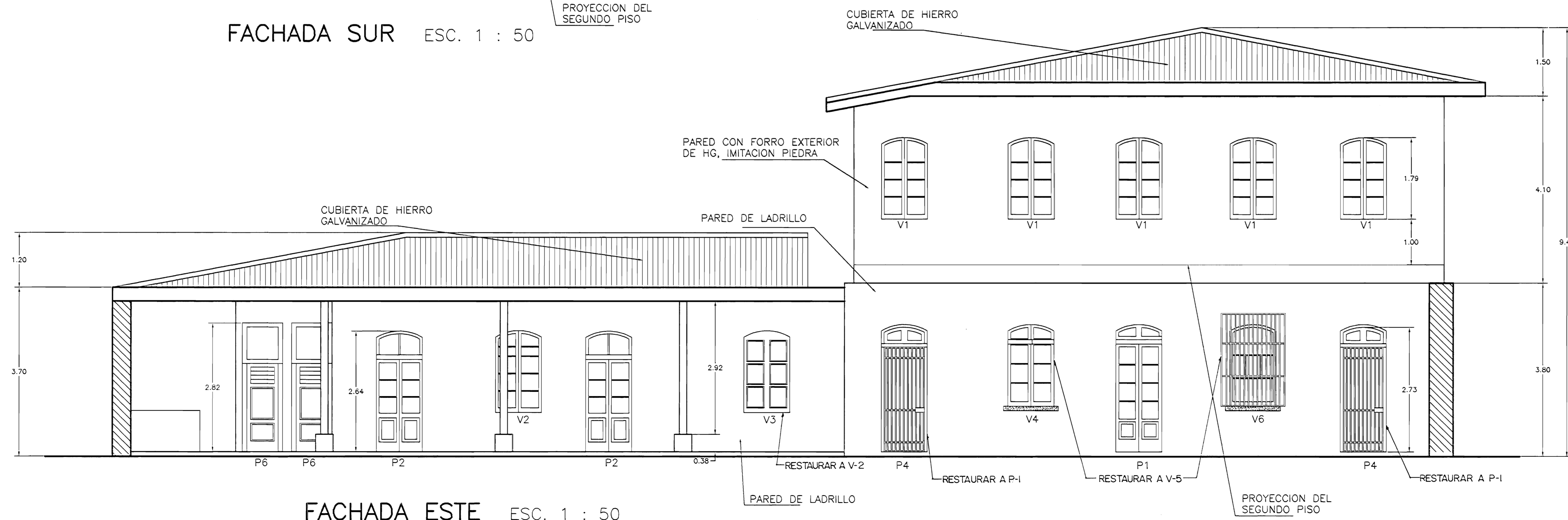

FACHADA ESTE ESC. 1 : 50

aprobación comisión revisora de permisos de construcción		
proyecto : RESTAURACION CASA DEL DIRECTOR LICEO DE COSTA RICA		
propietario : MINISTERIO DE CULTURA JUVENTUD Y DEPORTES		
provincia	cantón	distrito
SAN JOSE	CENTRAL	CATEDRAL
arquitecto : nombre : WILLY RODRIGUEZ SEGURA		
firma : n.reg. A-5021		
ingeniero : nombre : GILBERT ARGUELLO GONZALEZ		
firma : n.reg. IC-3610		
dibujo : VICTOR H. ZU/IGA A		
profesional responsable : nombre : WILLY RODRIGUEZ SEGURA		
firma : n.reg. A-5021		
profesional responsable : dirección técnica : nombre : WILLY RODRIGUEZ SEGURA		
firma : n.reg. A-5021		
información registro público : propietario : n° de catastro : sitas :		
contenido :		
FACHADAS		
escala :	fecha :	lámina :
INDICADA	AGOSTO, 1998	5 / 12

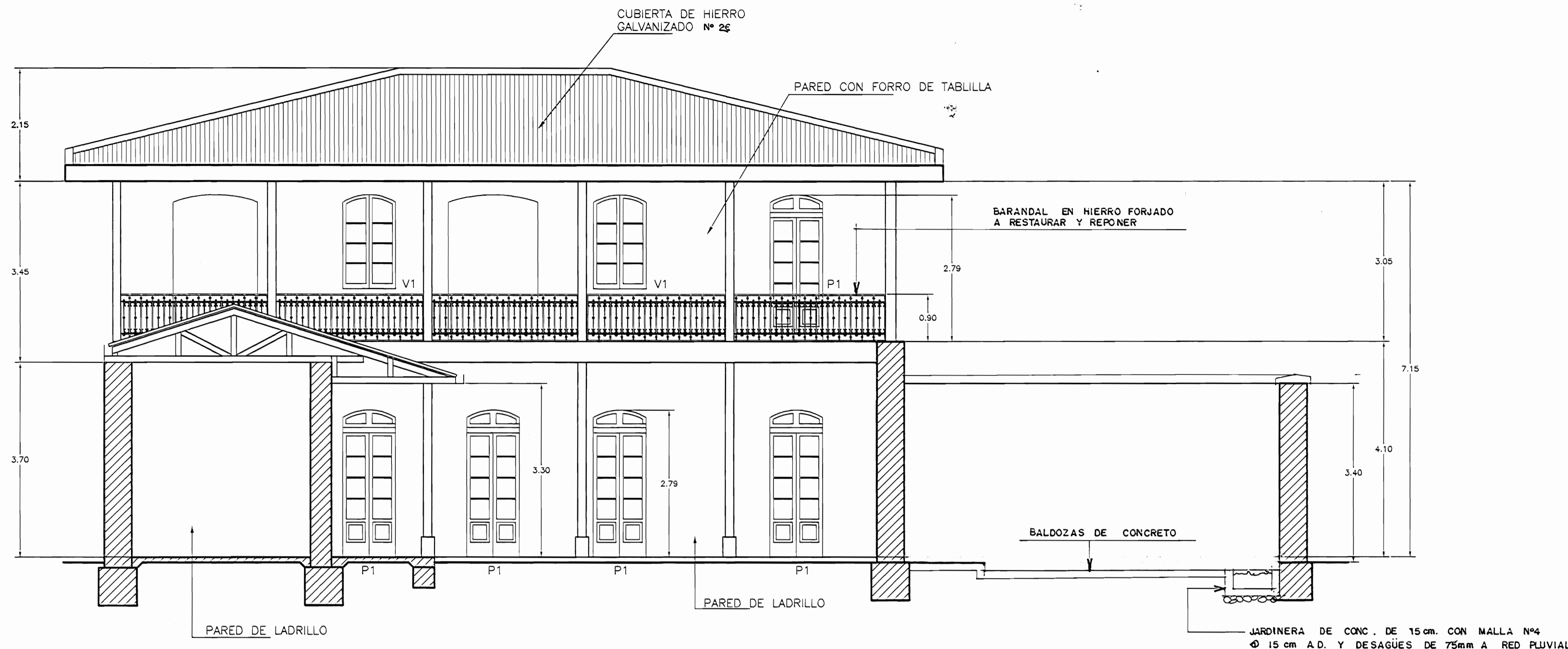

CORTE A-A ESC. 1 : 50

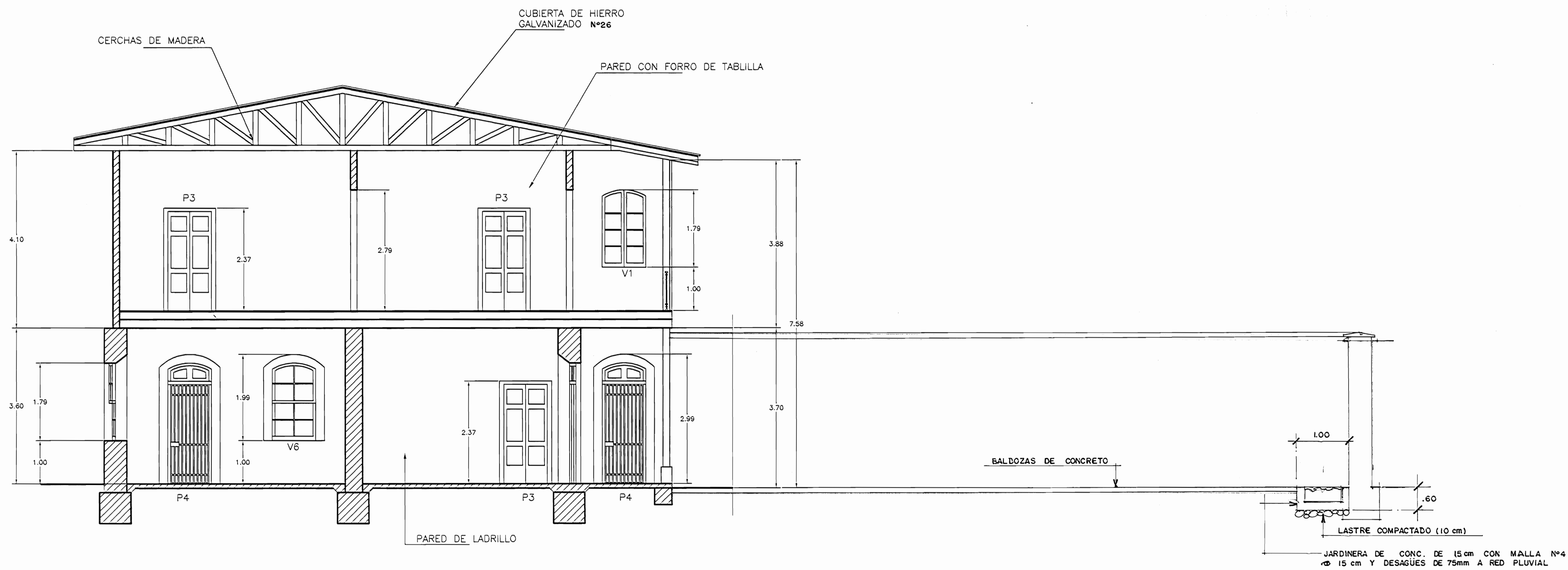

CORTE B-B ESC. 1 : 50

# De permiso

aprobación comisión revisora de permisos de construcción



proyecto : RESTAURACION CASA DEL DIRECTOR LICEO DE COSTA RICA

propietario : MINISTERIO DE CULTURA JUVENTUD Y DEPORTES

provincia	cantón	distrito
SAN JOSE	CENTRAL	CATEDRAL

arquitecto: nombre : WILLY RODRIGUEZ SEGURA

firma : \_\_\_\_\_ n.º reg. A-5021

ingeniero: nombre : GILBERT ARGUELLO GONZALEZ

firma : \_\_\_\_\_ n.º reg. IC-3610

dibujo : VICTOR H. ZUIGA A

profesional responsable : nombre : WILLY RODRIGUEZ SEGURA

firma : \_\_\_\_\_ n.º reg. A-5021

profesional responsable : dirección técnica : nombre : \_\_\_\_\_ firma : \_\_\_\_\_ n.º reg. \_\_\_\_\_

información registro público : propietario : n.º de catastro : sitios : contenido :

CORTE A-A  
CORTE B-B

escala :	fecha :	lámينا :
INDICADA	AGOSTO, 1998	6 / 12

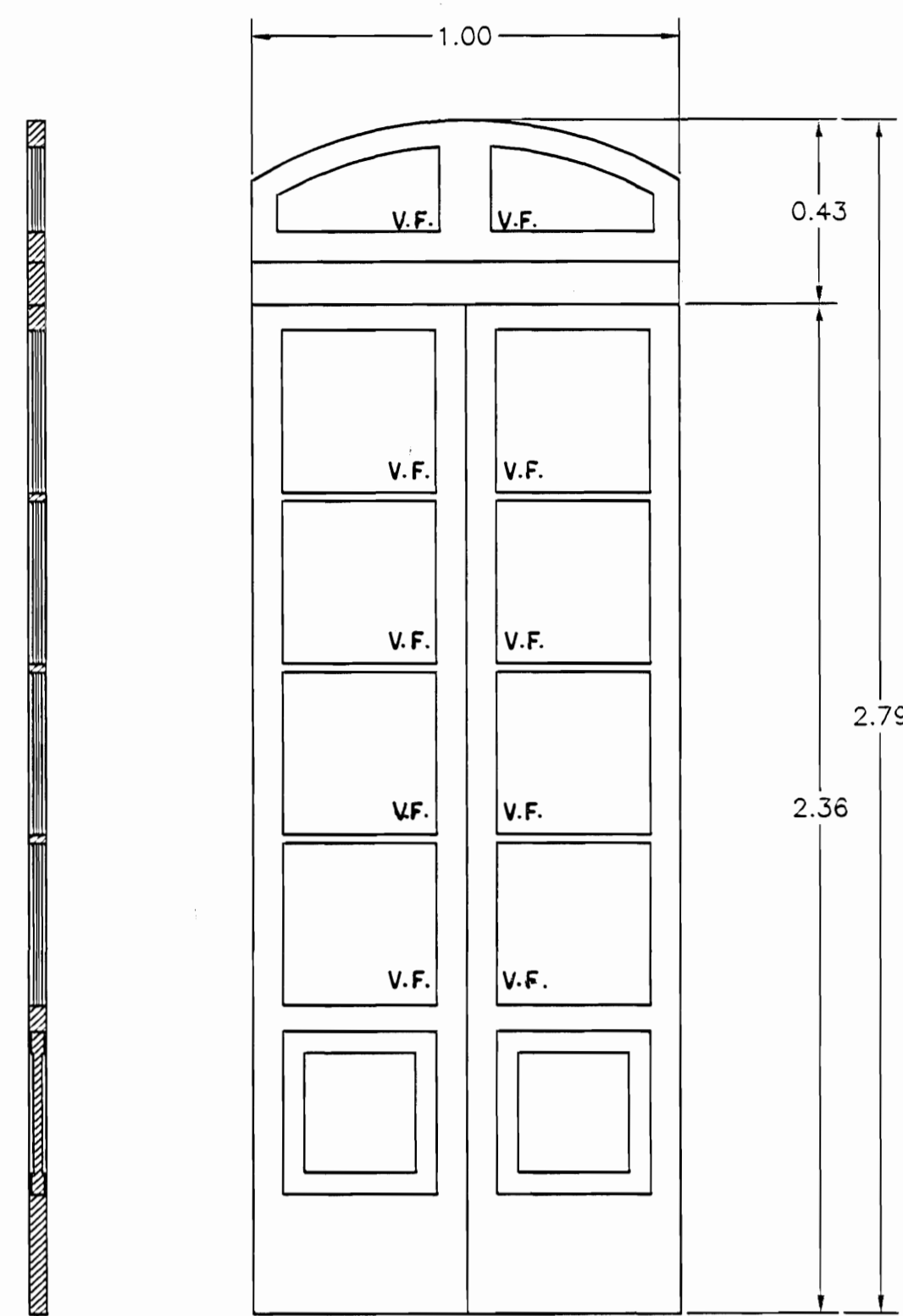

P1

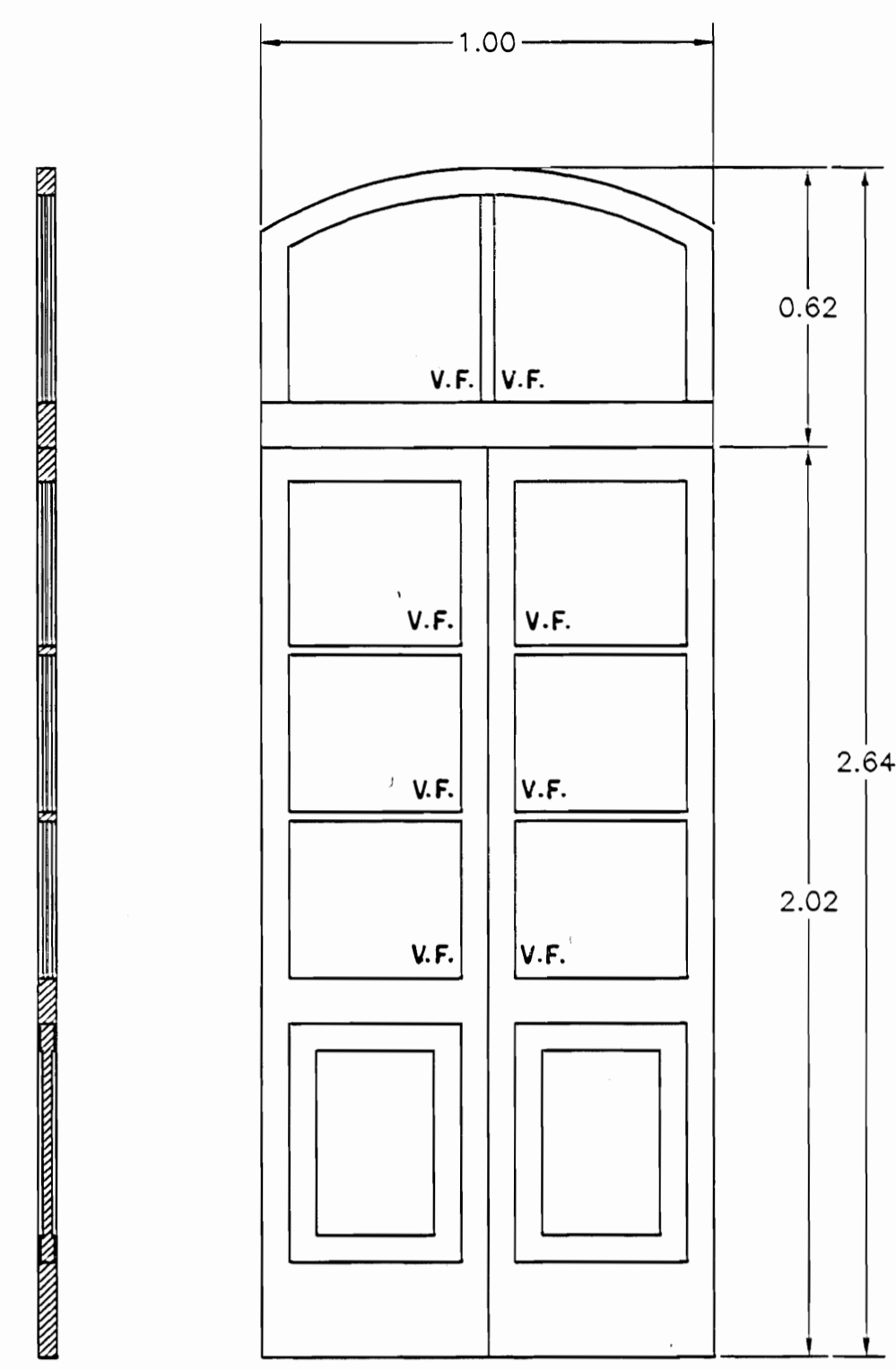

P2

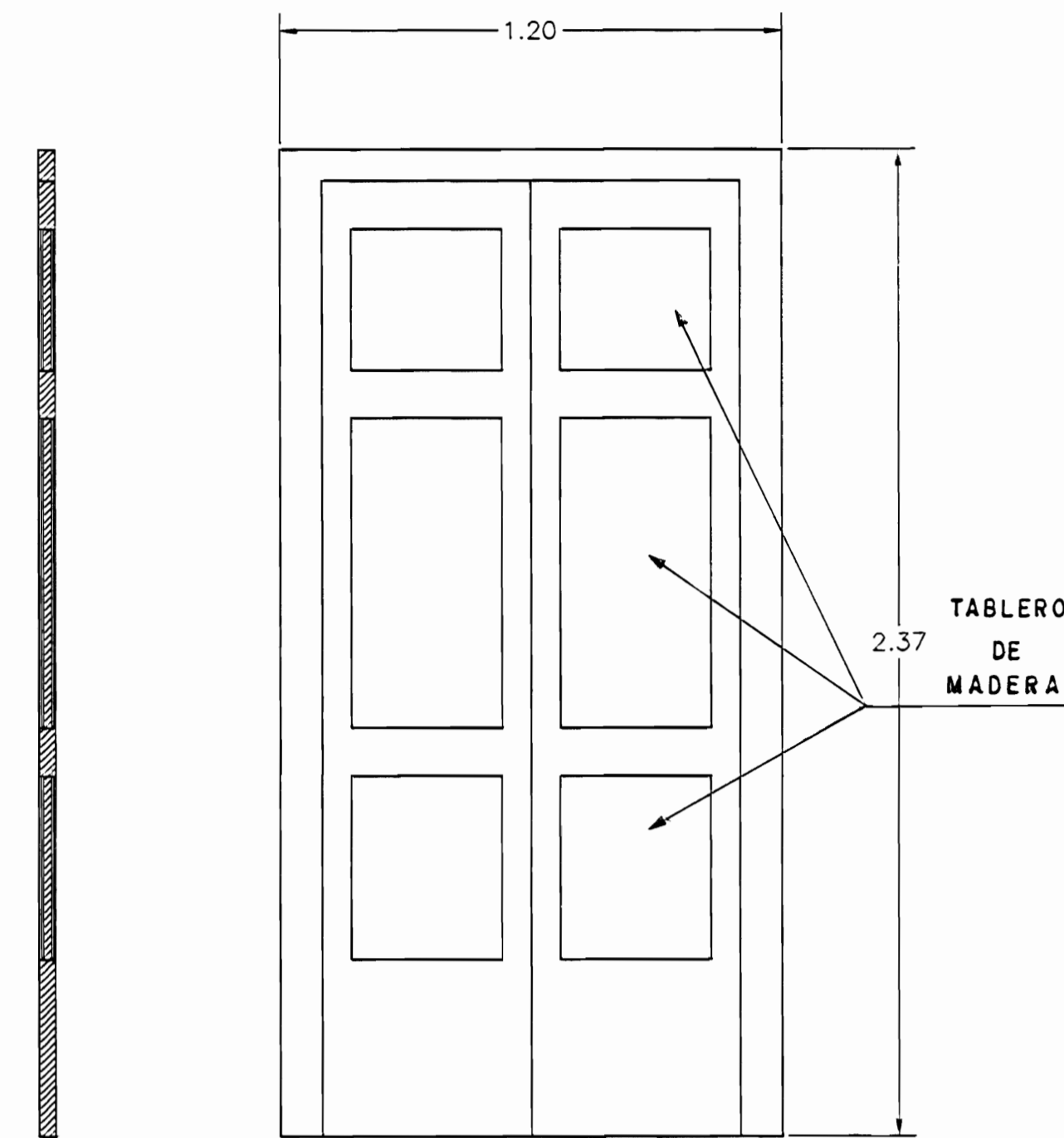

P3

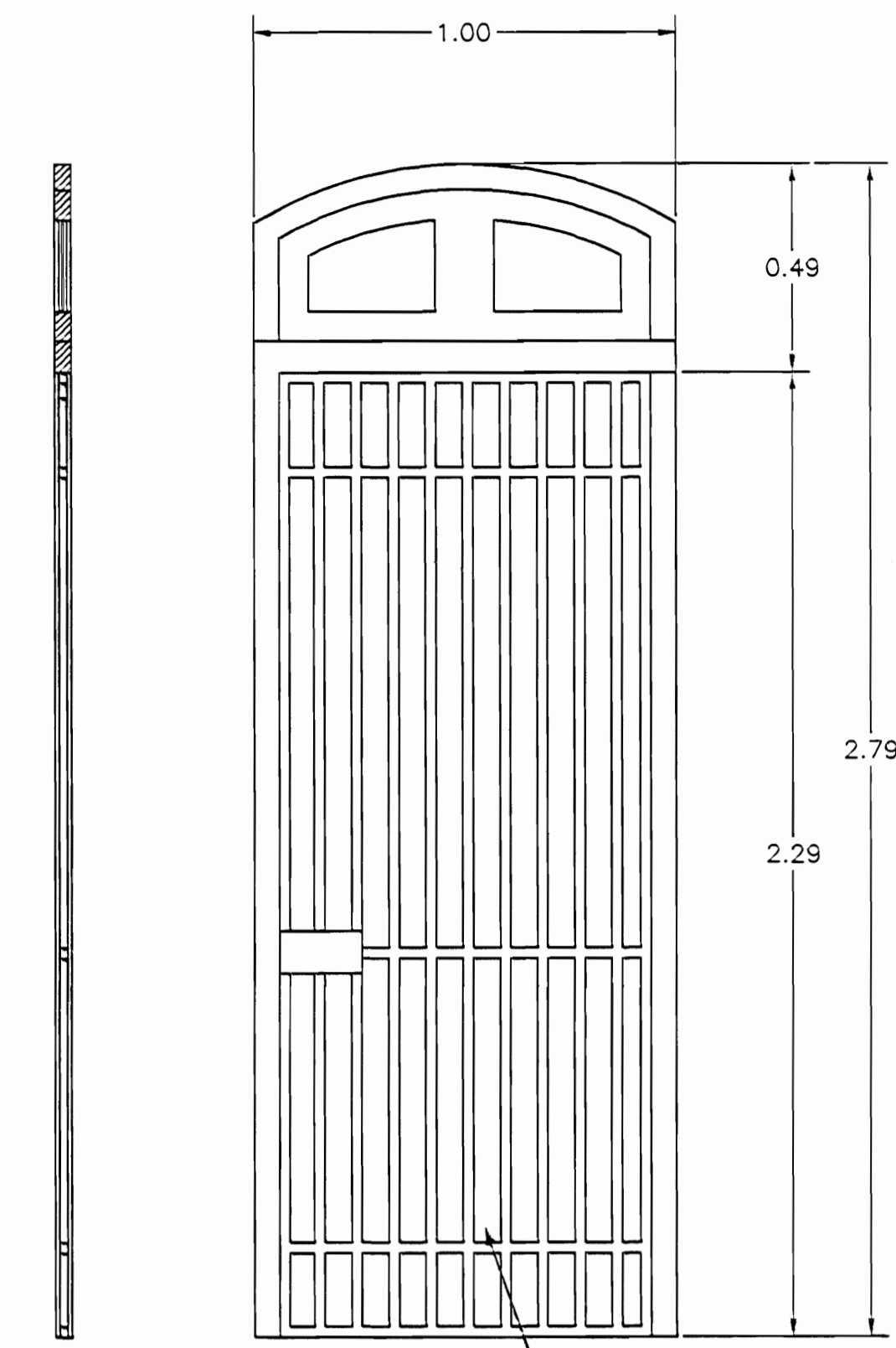

P4

EN ESTA PUERTA SE DEBE COLOCAR UNA PUERTA P-1 Y RESTAURAR LA REJA EXISTENTE.

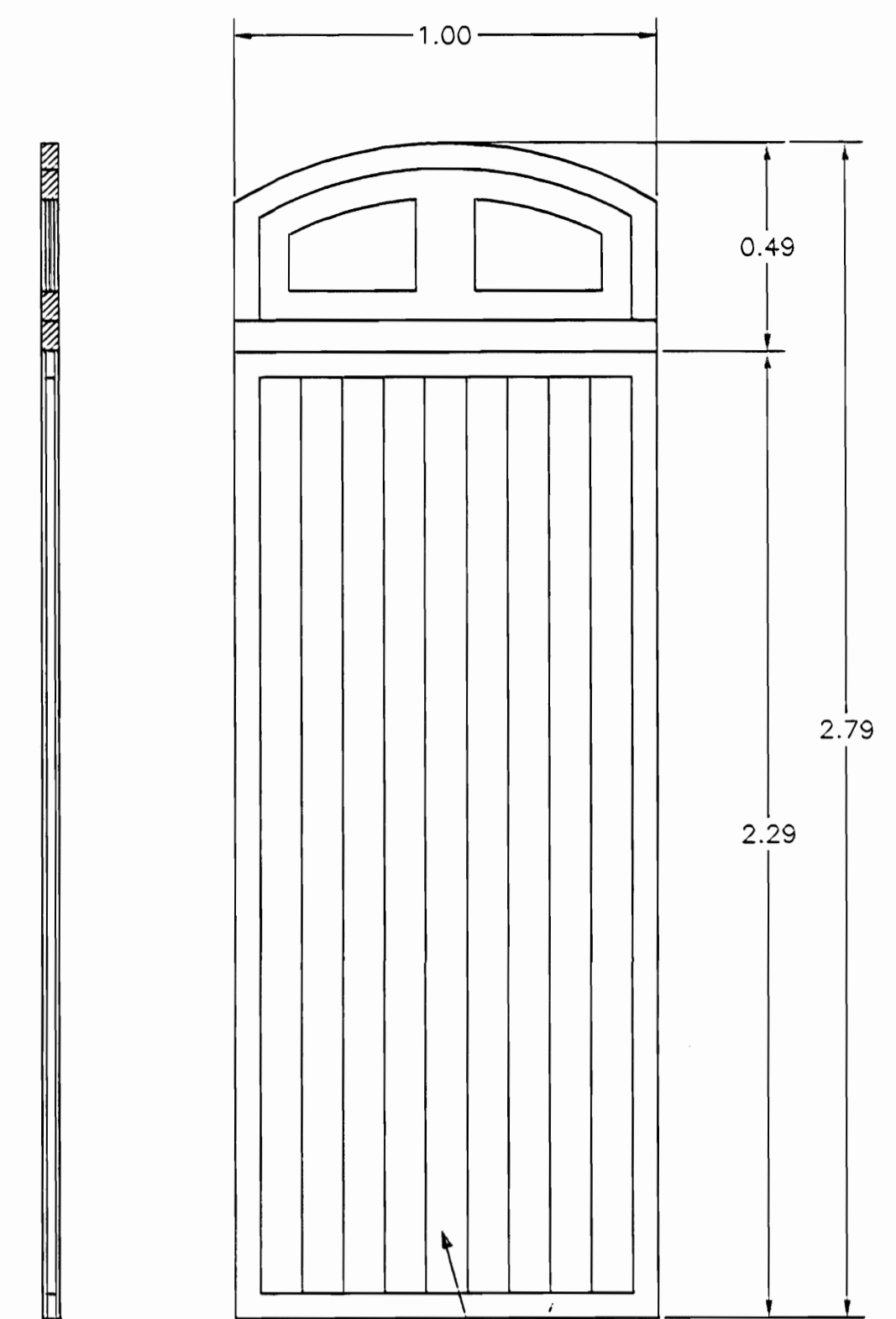

P5

TABLILLA VERTICAL DE 12 x 100 mm. DOBLE FORRO.

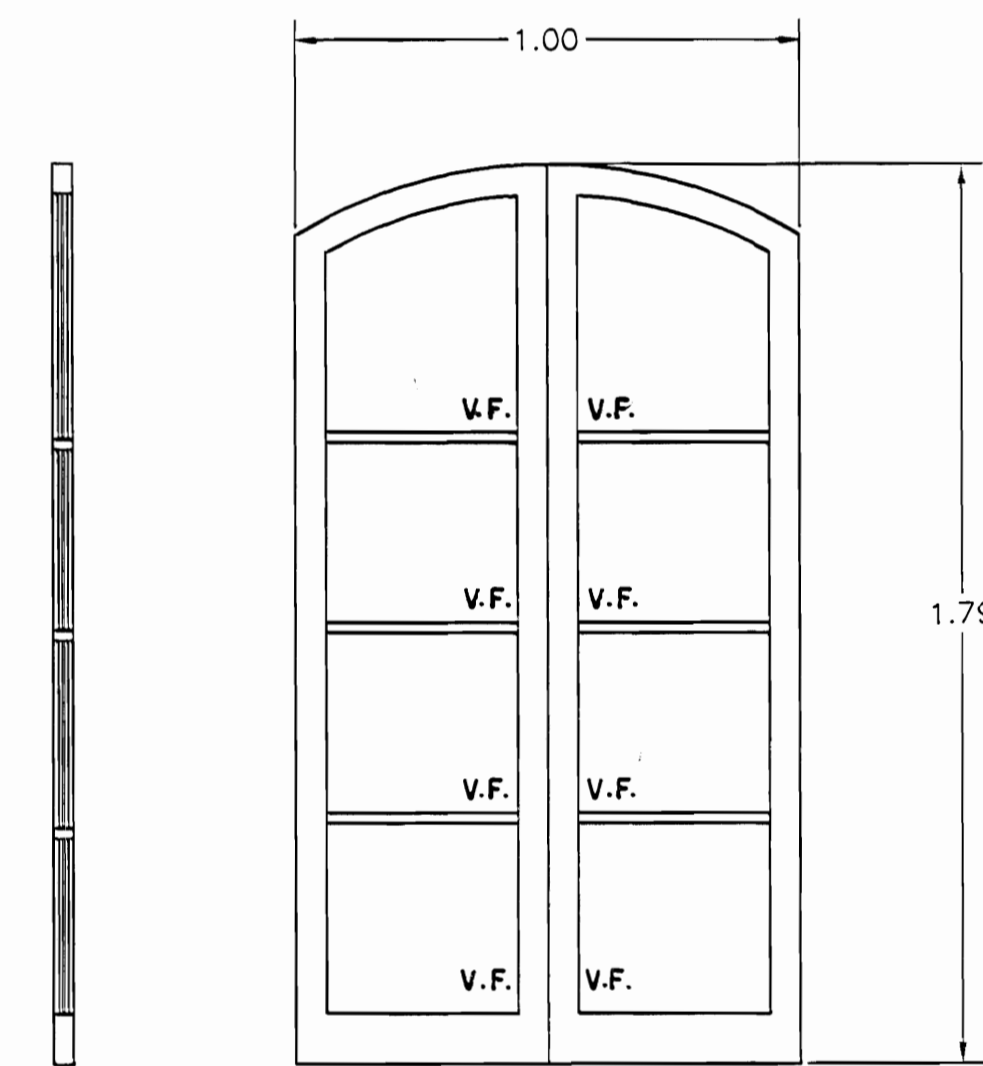

V1

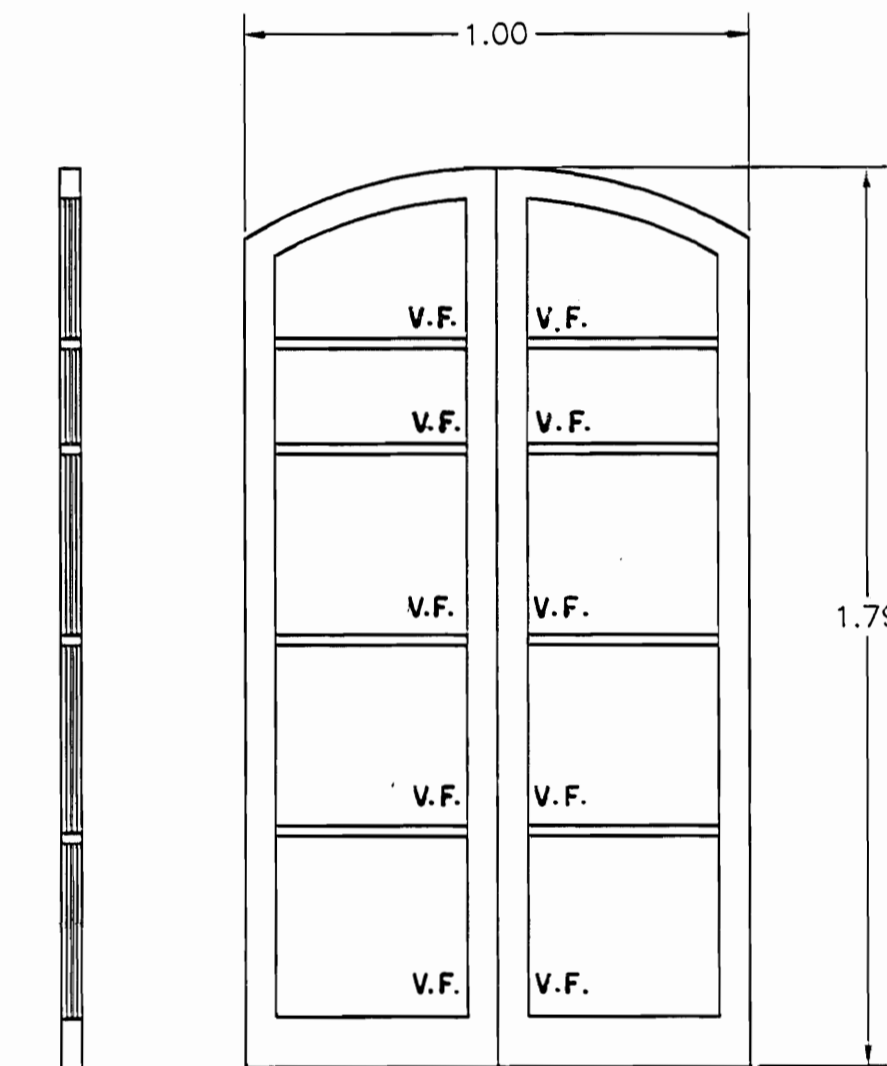

V2

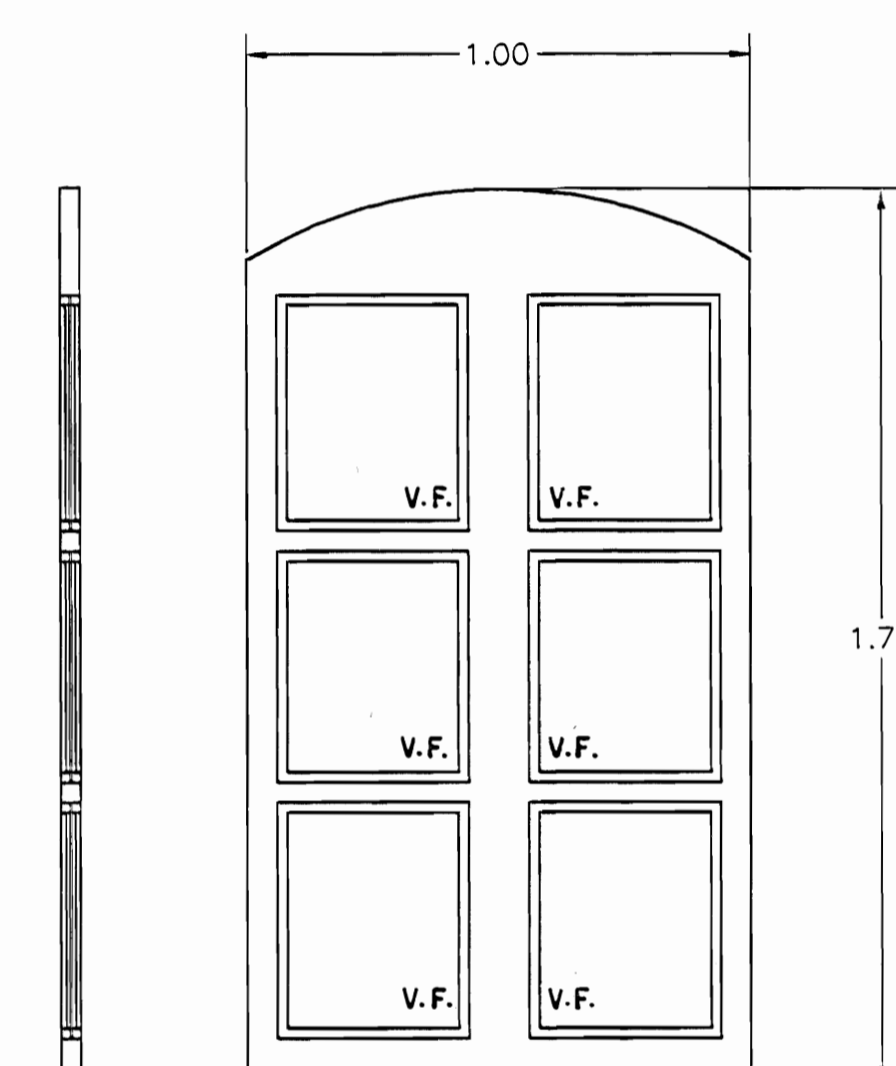

V3

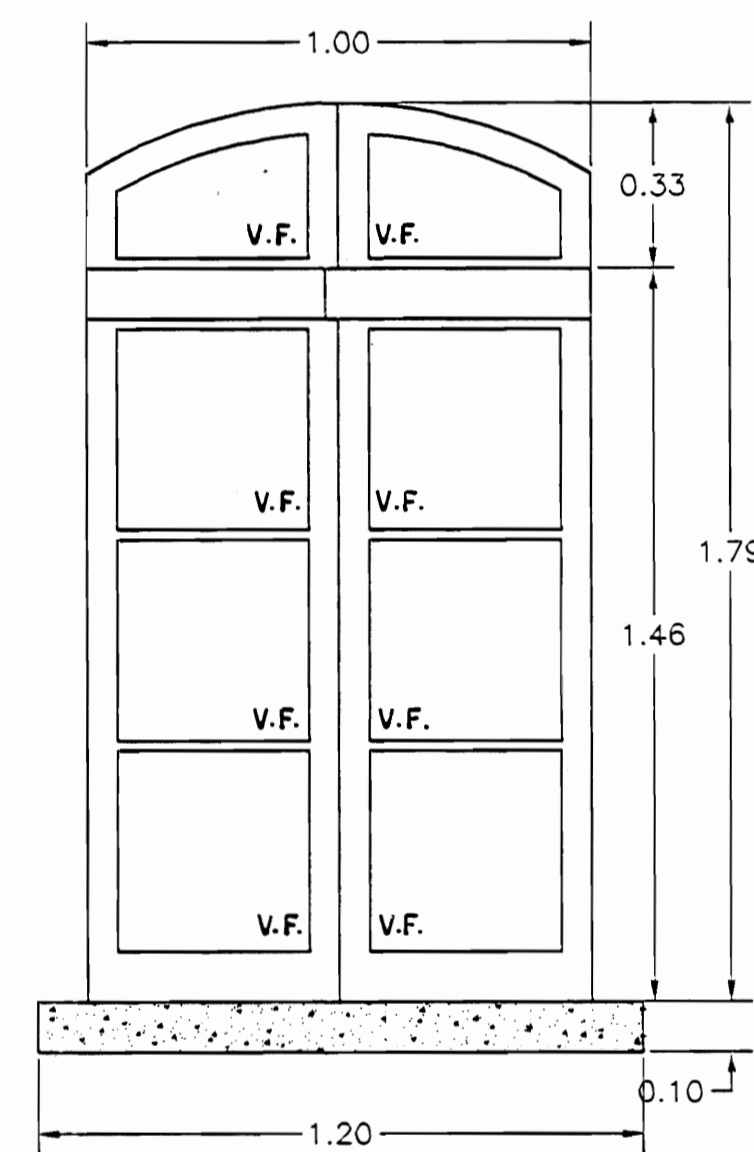

V4

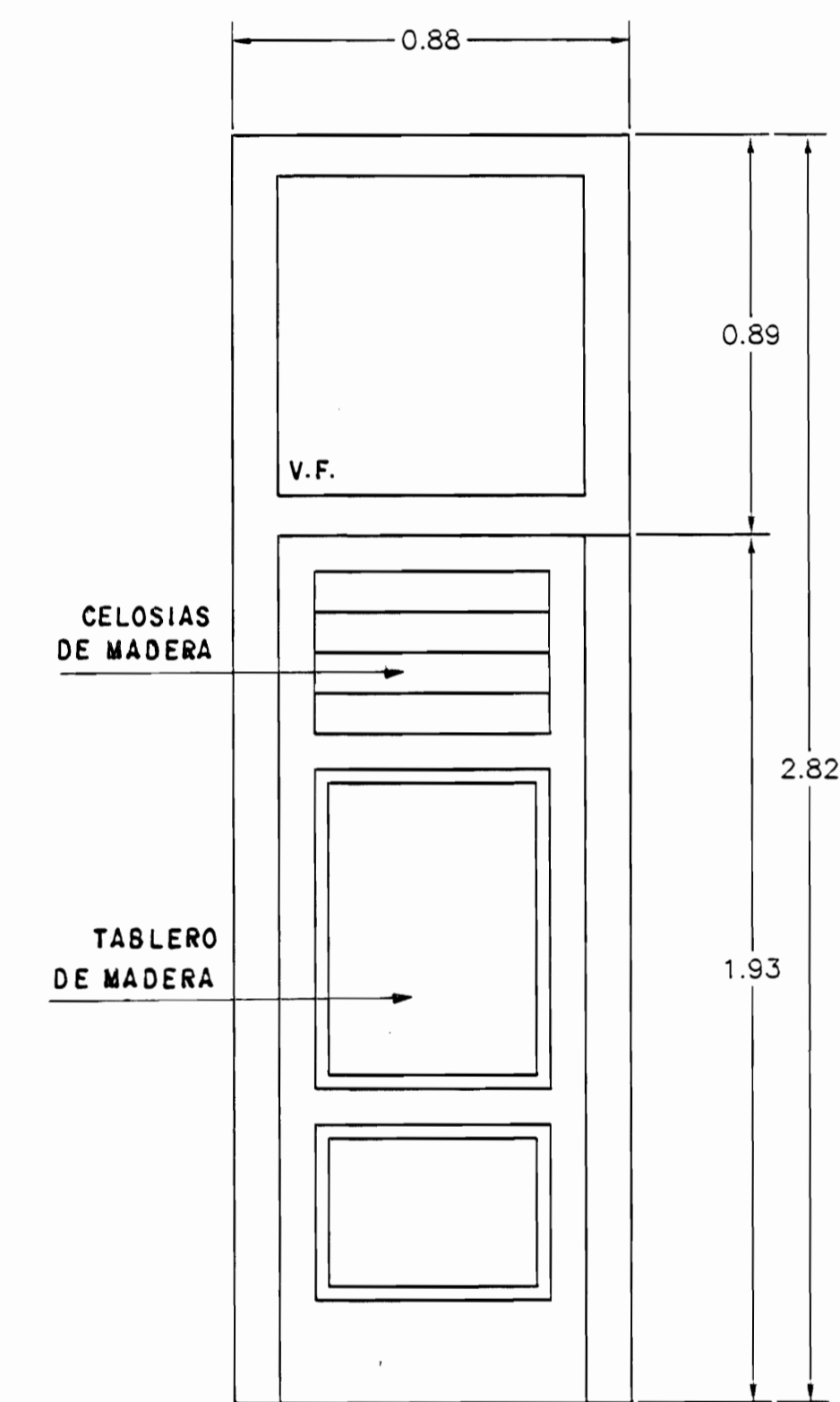

P6

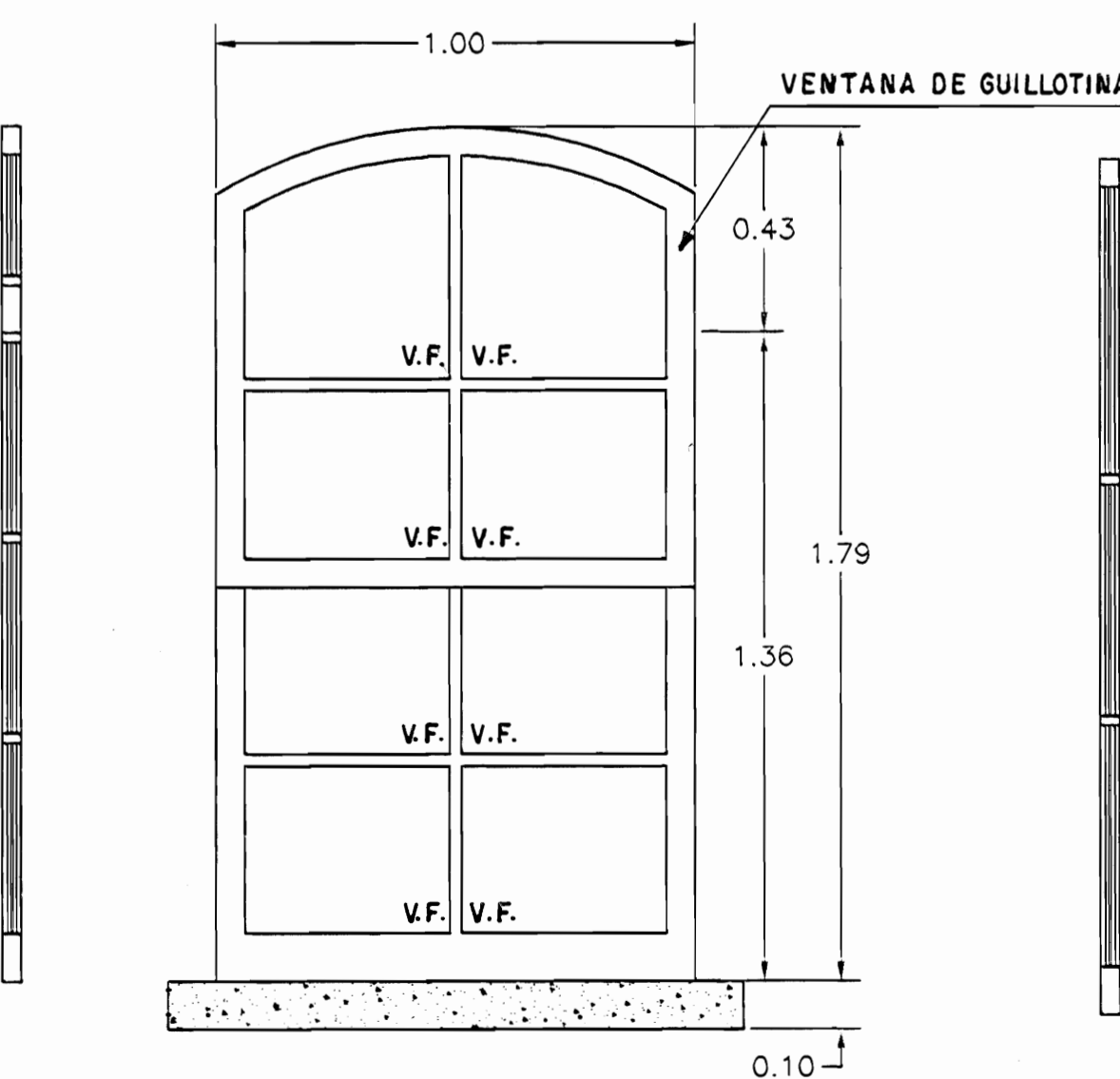

V5

VENTANA DE GUILLOTINA

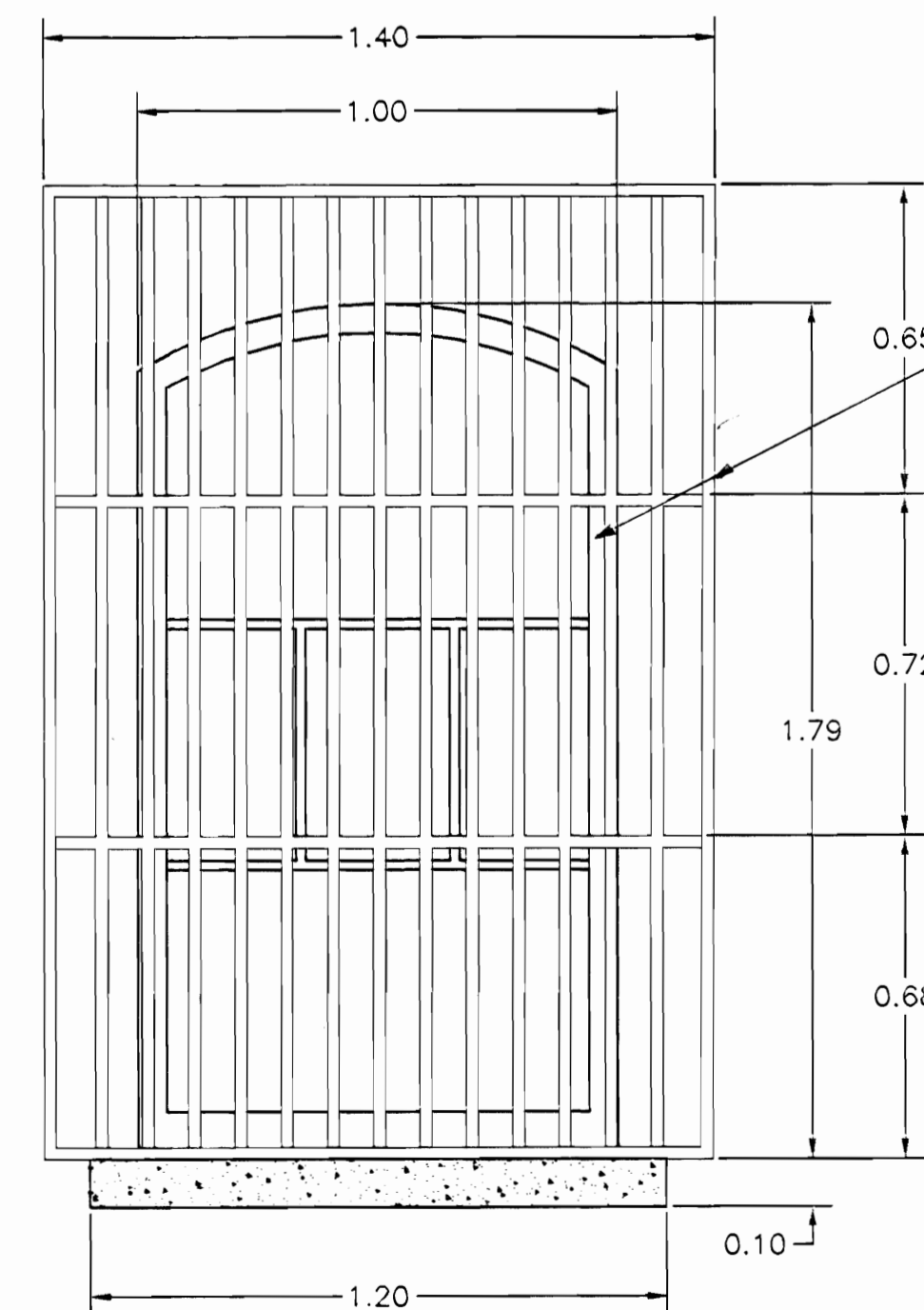

V6

REJAS EXISTENTES A REMOVER Y COLOCAR REJA, SEGUN DETALLE DE LAM. 5. SUSTITUIR VENTANAL POR VENTANA V-5

DETALLE DE PUERTAS Y VENTANAS ESC. 1 : 15

NOTA:

TODA LA MADERA DEBE SER CEDRO AMARGO DEL PACIFICO DE 37 x 100 mm. 37 x 100 mm. 37 x 300 mm. ETC. O EN LAS MEDIDAS QUE PRESENTE LA PIEZA EN EL INMUEBLE.

TODA LA MADERA ( MARCOS, PUERTAS Y VENTANAS ) QUE PRESENTE DETERIORO Y PUDRICION O COMEJEN DEBE SER SUSTITUIDO POR CEDRO AMARGO EN LAS SECCIONES QUE MUESTRA EL INMUEBLE.

TODA LA CERRAJERIA DE PUERTAS Y VENTANAS DEBE COLOCARSE NUEVA, AL IGUAL QUE LAS BISAGRAS.

aprobación comisión revisora de permisos de construcción



proyecto : RESTAURACION CASA DEL DIRECTOR LICEO DE COSTA RICA

propietario : MINISTERIO DE CULTURA JUVENTUD Y DEPORTES

provincia	cantón	distrito
SAN JOSE	CENTRAL	CATEDRAL

arquitecto: WILLY RODRIGUEZ SEGURA

firma: \_\_\_\_\_ n.reg. A-5021

ingeniero: GILBERT ARGUELLO GONZALEZ

nombre: \_\_\_\_\_ n.reg. IC-3610

dibujo: VICTOR H. ZU/IGA A

profesional responsable: WILLY RODRIGUEZ SEGURA

nombre: \_\_\_\_\_ n.reg. A-5021

profesional responsable: WILLY RODRIGUEZ SEGURA

nombre: \_\_\_\_\_ n.reg. A-5021

información registro público:

propietario: \_\_\_\_\_

n° de catastro: \_\_\_\_\_

sitas: \_\_\_\_\_

contenido: \_\_\_\_\_

DETALLE DE PUERTAS Y VENTANAS

escala:	fecha:	lámينا:
INDICADA	AGOSTO, 1996	7 / 12

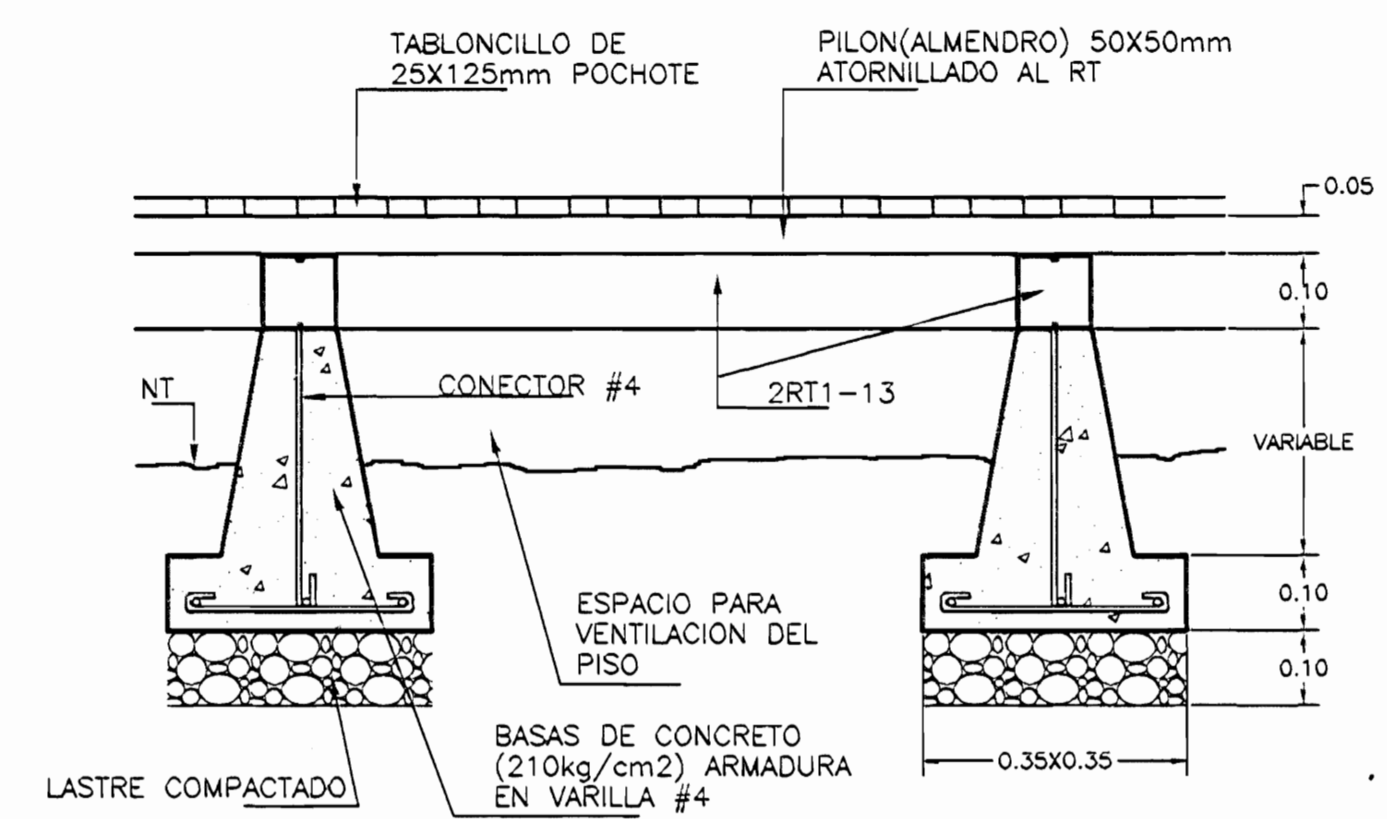

DETALLE DE PISO DE MADERA, PLANTA BAJA ESC. 1 : 10

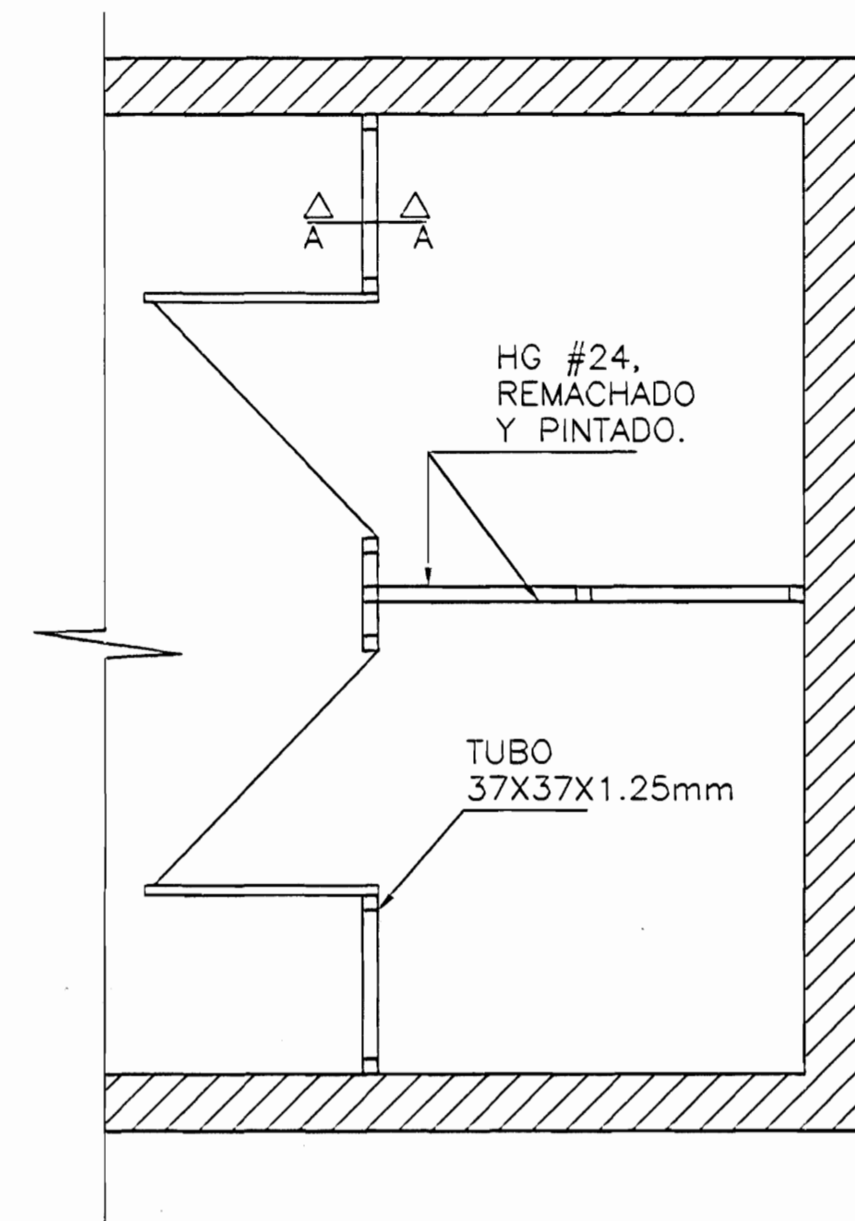

PLANTA

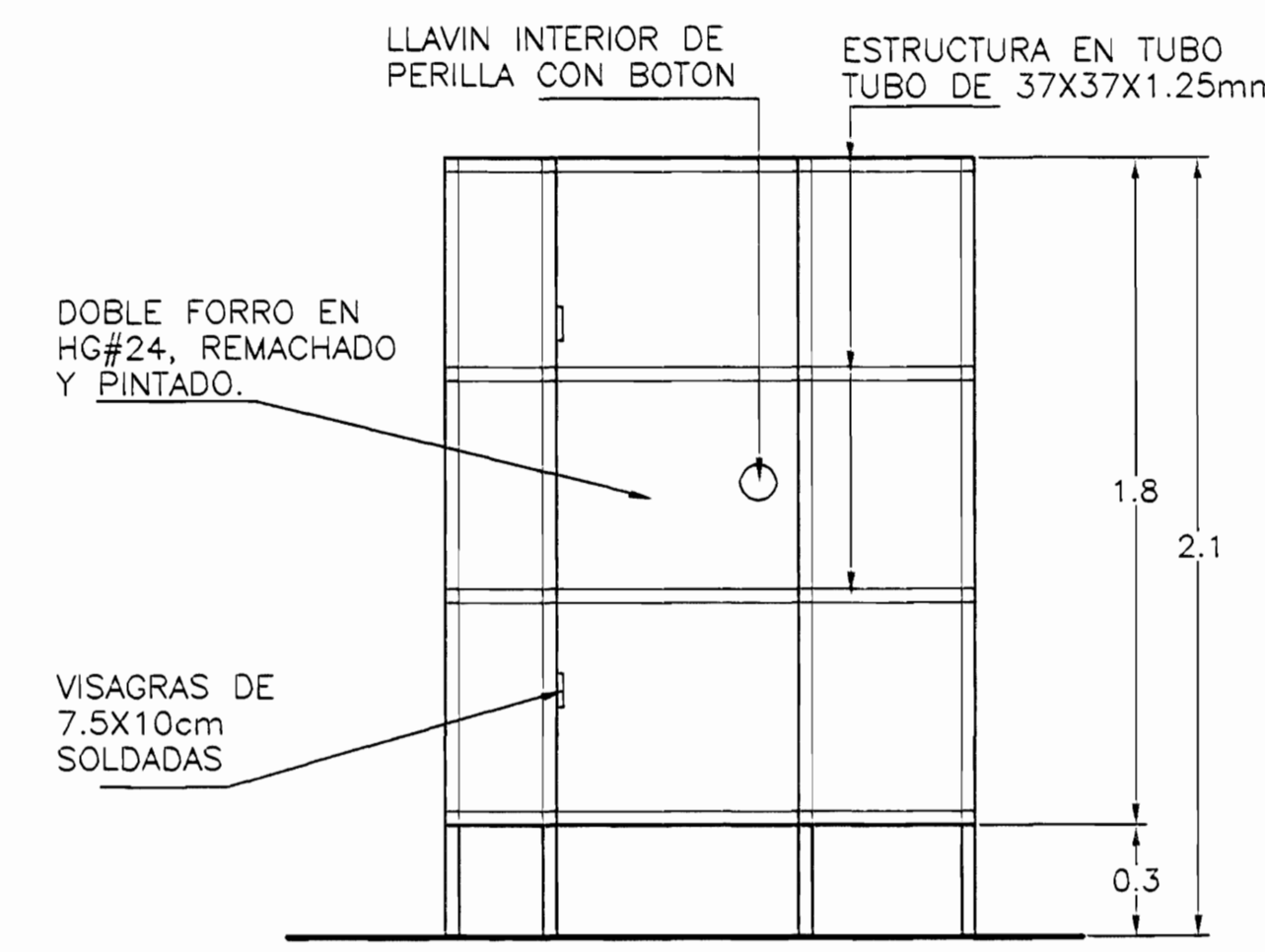

VISTA FRONTAL

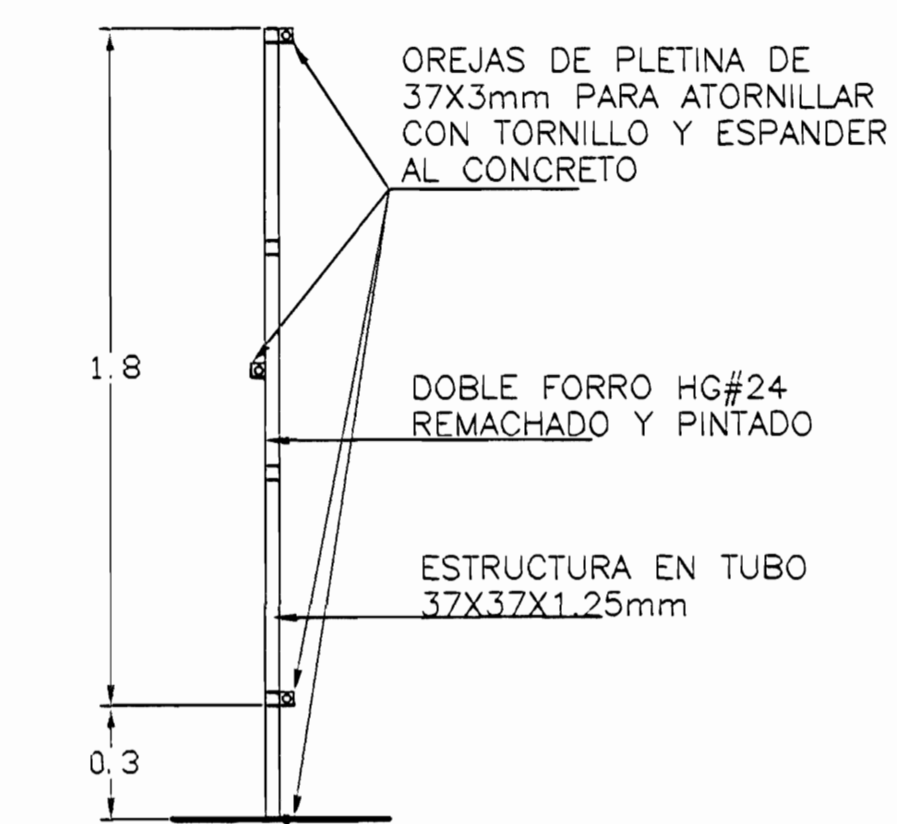

SECCION A-A

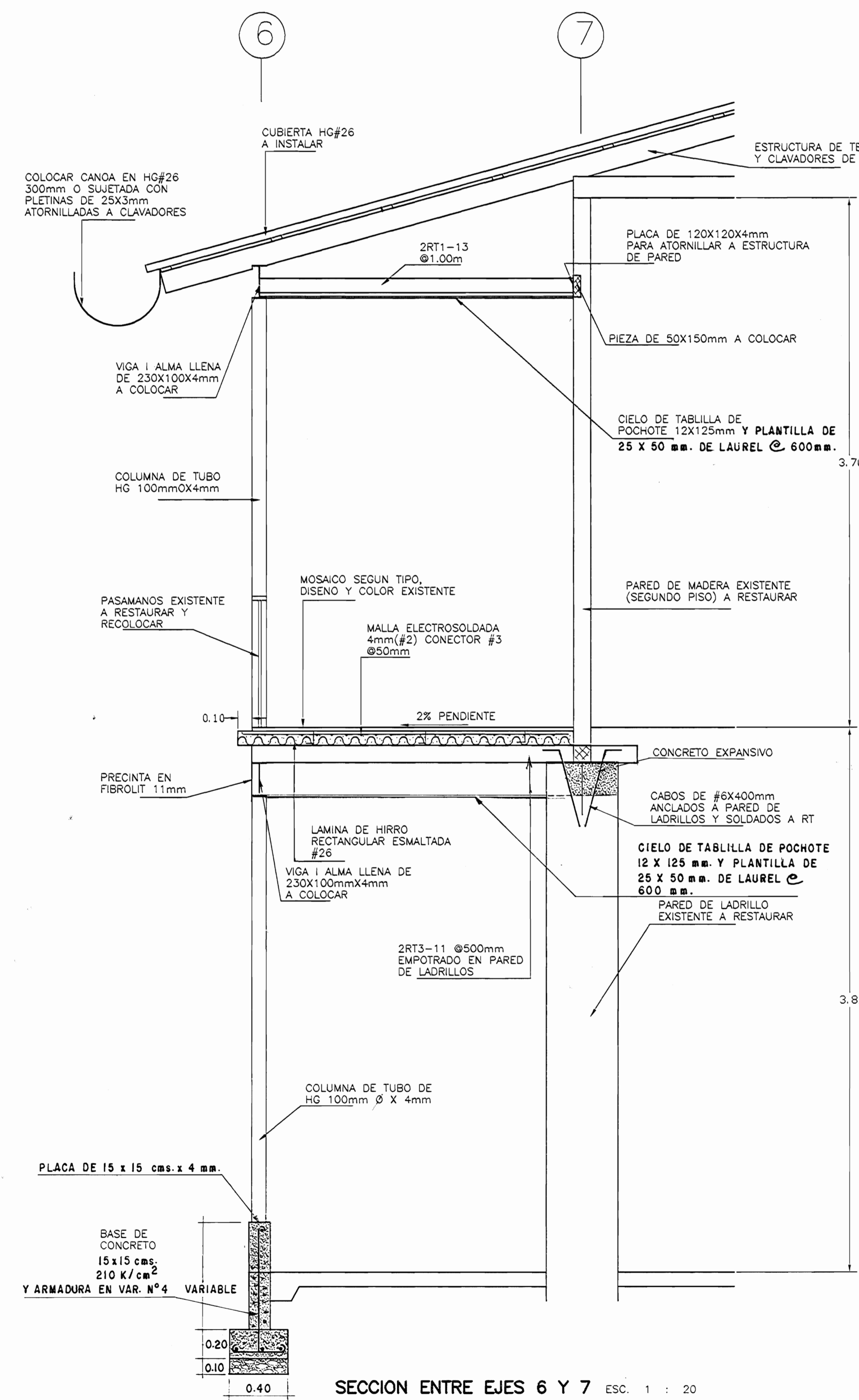

SECCION ENTRE EJES 6 Y 7 ESC. 1 : 20

DETALLE DE PAREDES EN SERVICIOS SANITARIOS ESC. 1 : 20

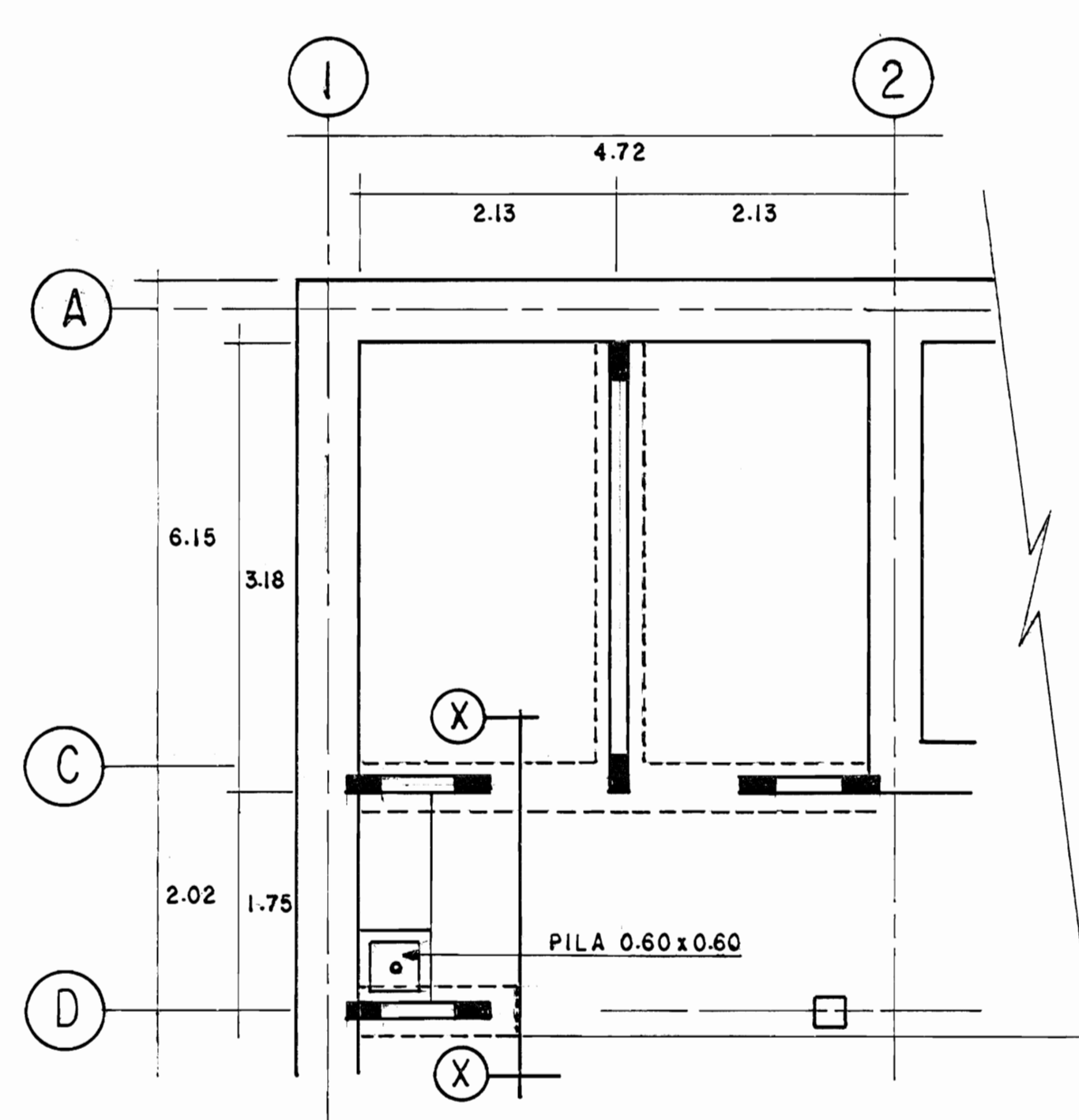

PLANTA DE CIMIENTOS Y COLUMNAS ESCALA 1:50

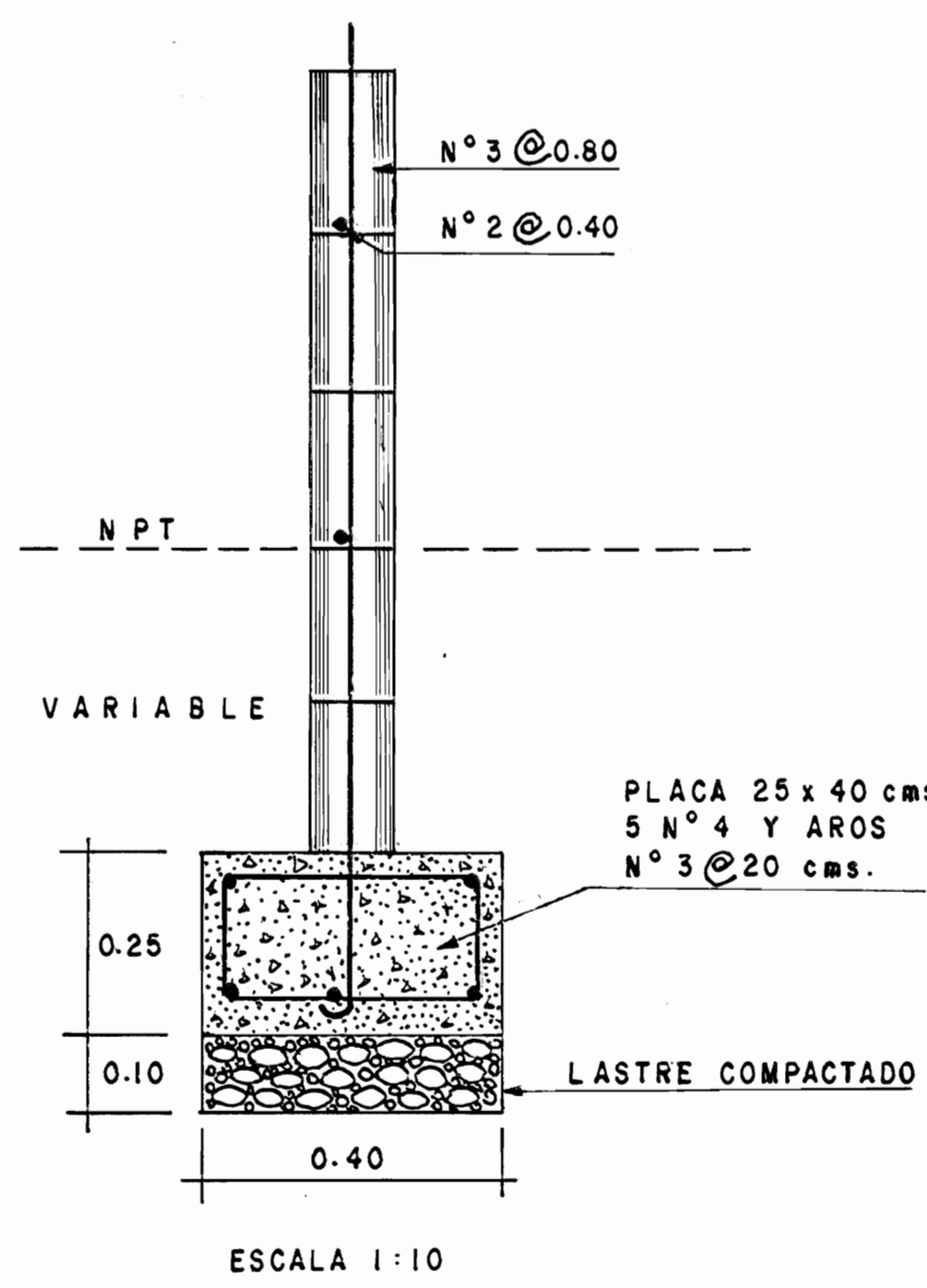

ESCALA 1:10

COLOCAR 3 ESTANTES DE PLYWOOD ENCHAPADO EN FORMICA CON ESCUADRAS METALICAS ATORNILLADAS A LA PARED.

PILETA DE ASEO ENCHAPADA CON CERAMICA IMPORTADA, IGUAL QUE PAREDES HASTA 2.40 S.P.P.T.

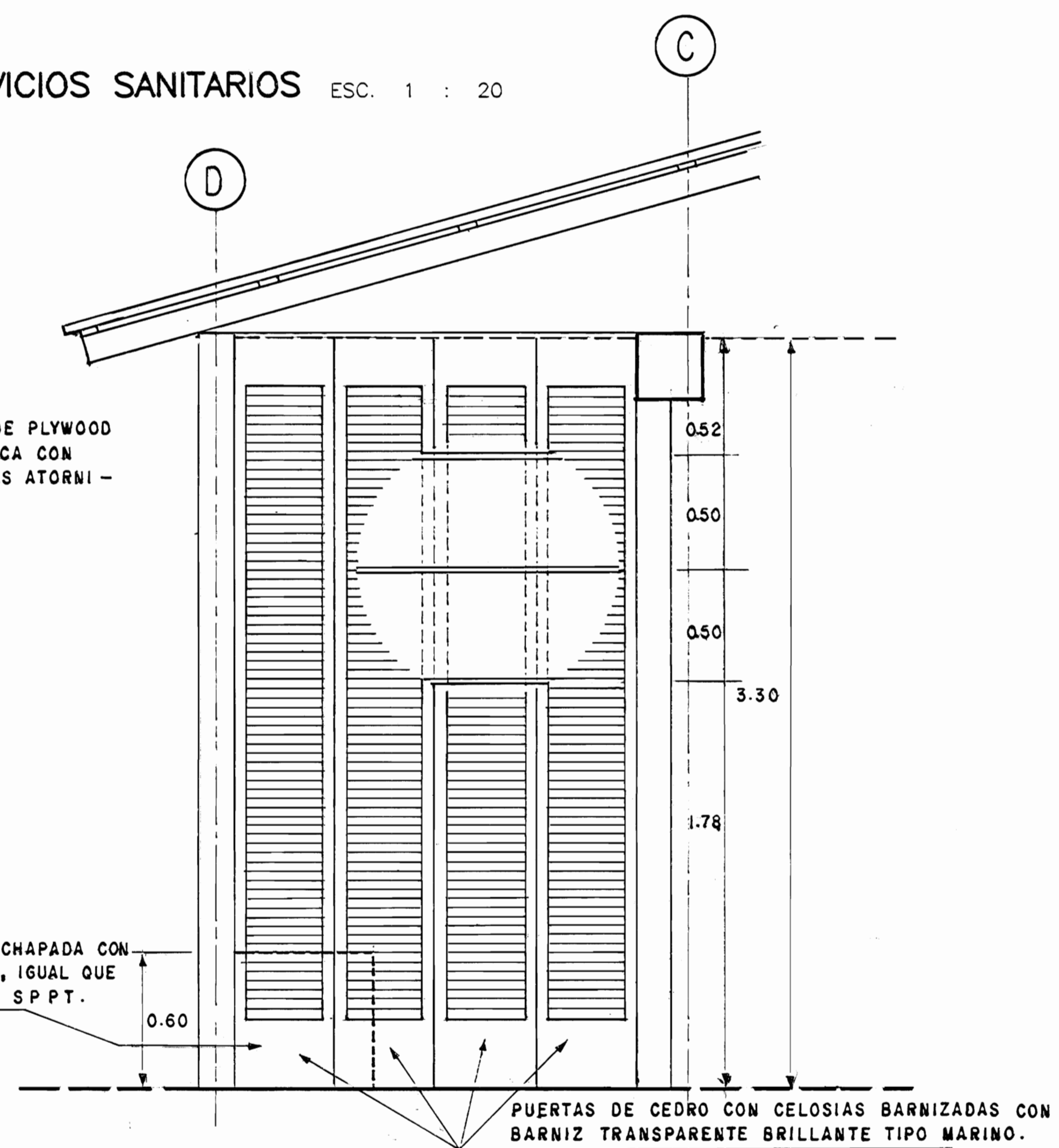

SECCION X-X ESCALA 1:20

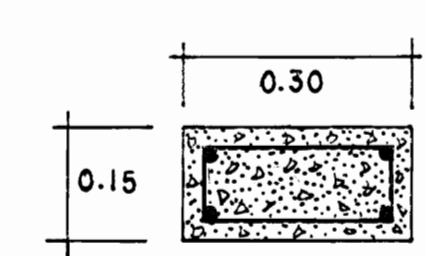

DETALLE COLUMNA 4 N°4 Y AROS N°3 @ 20 cms. ESCALA 1:10

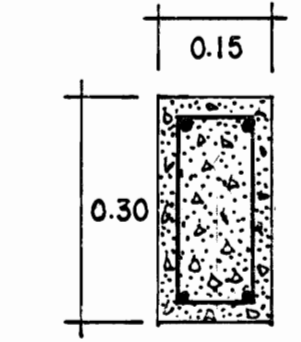

DETALLE VIGA CORONA 4 N°3 AROS N°2 @ 15 cms. ESCALA 1:10

aprobación comisión revisora de permisos de construcción



proyecto : RESTAURACION DE LA CASA DEL DIRECTOR LICEO DE COSTA RICA

propietario : MINISTERIO DE CULTURA JUVENTUD Y DEPORTES

provincia	cantón	distrito
SAN JOSE	CENTRAL	CATEDRAL

arquitecto: nombre : WILLY RODRIGUEZ SEGURA

firma : A-5021

ingeniero: nombre : GILBERT ARGUELLO GONZALEZ

firma : n.reg. IC-3610

abujo : VICTOR H. ZU/IGA A

profesional responsable : nombre : WILLY RODRIGUEZ SEGURA

firma : n.reg. A-5021

profesional responsable : dirección técnica : nombre : firma : n.reg.

información registro público : propietario : n° de catastro : sitios : contenido :

DETALLES

escala :	fecha :	lámينا :
INDICADA	AGOSTO, 1998	8 / 12



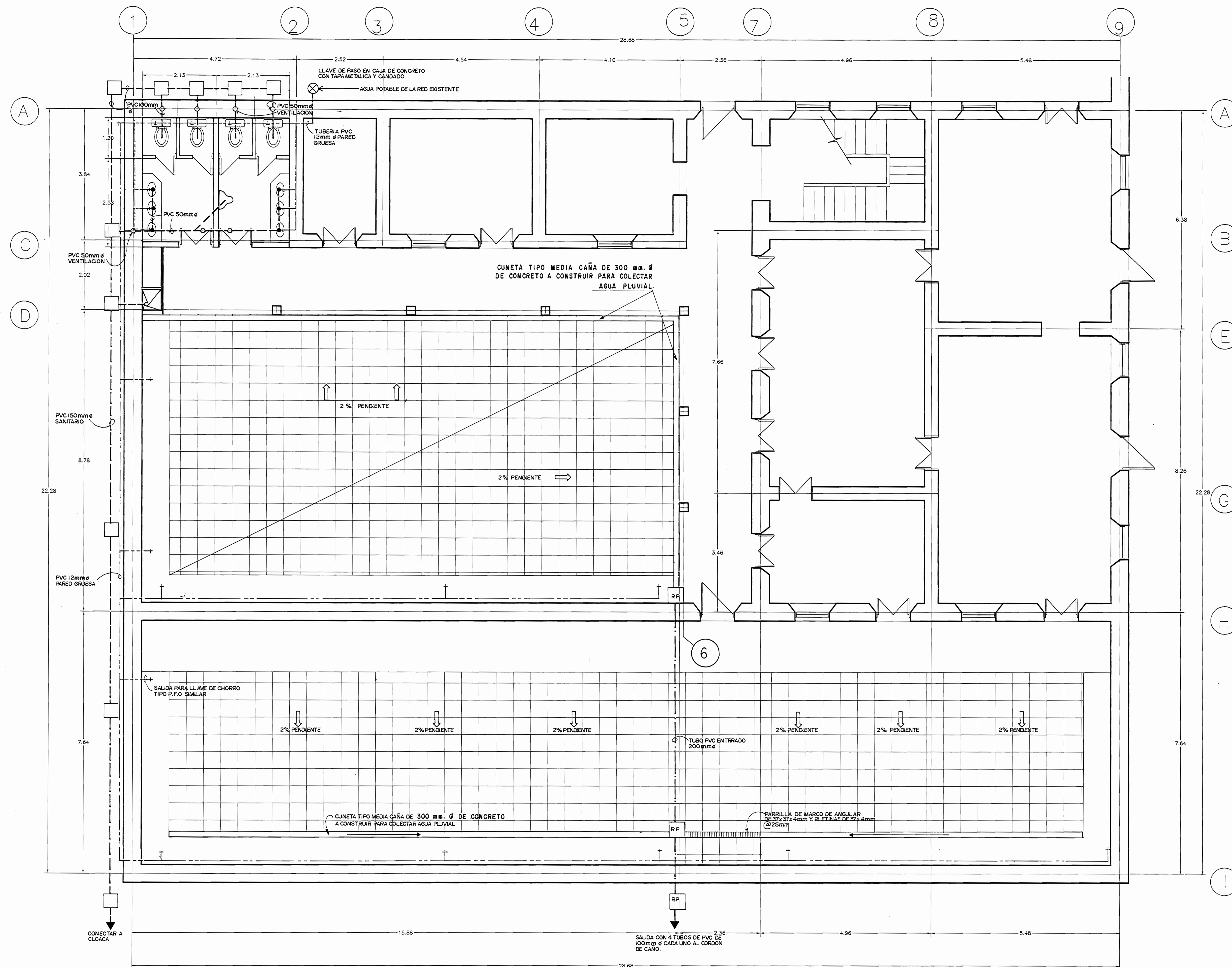

### SIMBOLOGIA MECANICA

- DESCARGA DE MUEBLE
- +--- SALIDA DE AGUA POTABLE
- ⊗ LLAVE DE PASO
- CAJA DE REGISTRO DE CONCRETO
- LAVATORIO TIPO OVALIN DE INCESA O SIMILAR EMPOTRADO EN LOSA DE CONCRETO ENCHARADA CON CERAMICA IMPORTADA.
- ⊕ INODORO CENTAURO COLOR DEINCESA O SIMILAR
- ⊖ ORINAL
- ⊙ SALIDA DE PISO CON PARRILLA DE BRONCE ROSCADA

**NOTAS:**  
 TODA LA TUBERIA LLEVARA SIFONES Y TUBOS DE VENTILACION PARA EVITAR EL MAL OLOR.  
 TODOS LOS MUEBLES LLEVARAN UNA LLAVE DE CONTROL TIPO P.F. O SIMILAR.

PROPUESTA  
 PLANTA BAJA DE DISTRIBUCION MECANICA

ESC. 1 : 50

# De permiso

---

aprobación comisión revisora de permisos de construcción

**MdC**  
 MINISTERIO DE CULTURA JUVENTUD Y DEPORTES

proyecto : RESTAURACION CASA DEL DIRECTOR LICEO DE COSTA RICA

propietario : MINISTERIO DE CULTURA JUVENTUD Y DEPORTES

provincia	cantón	distrito
SAN JOSE	CENTRAL	CATEDRAL

arquitecto : nombre : WILLY RODRIGUEZ SEGURA

firma : \_\_\_\_\_ n°reg. A-5021

ingeniero : nombre : GILBERT ARGUELLO GONZALEZ

firma : \_\_\_\_\_ n°reg. IC-3610

dibujo : VICTOR H. ZUAGA A

profesional responsable : nombre : WILLY RODRIGUEZ SEGURA

firma : \_\_\_\_\_ n°reg. A-5021

profesional responsable : dirección técnica : nombre : firma : n°reg. \_\_\_\_\_

información registro público : propietario : n° de catastro : sitio : contenido :

PLANTA BAJA MECANICA

escala :	fecha :	lápiz :
INDICADA	AGOSTO, 1998	9 / 12

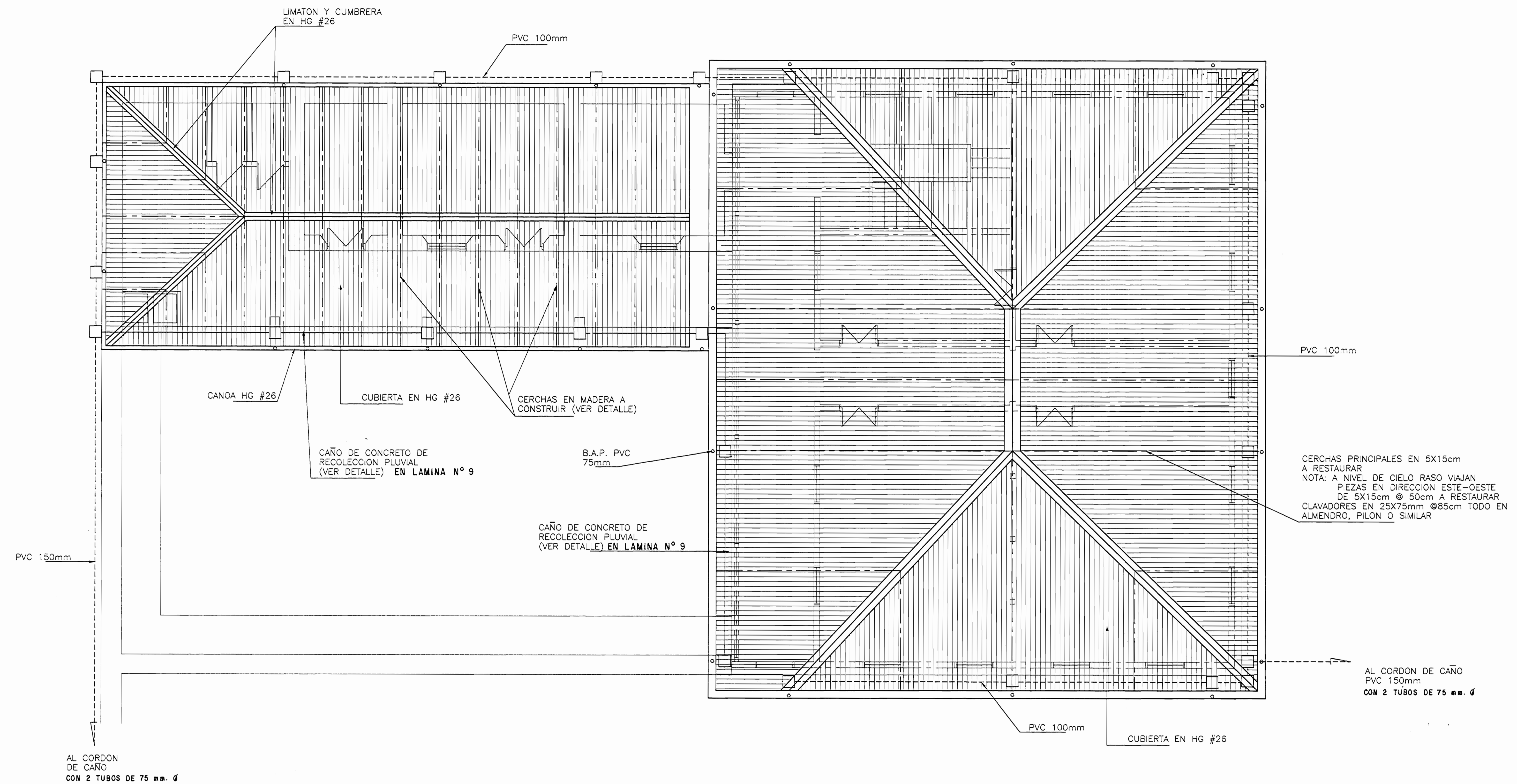

PROPUESTA  
PLANTA DE TECHOS

ESC. 1 : 50

aprobación comisión revisora  
de permisos de construcción



proyecto :  
RESTAURACION CASA DEL DIRECTOR  
LICEO DE COSTA RICA

propietario :  
MINISTERIO DE CULTURA  
JUVENTUD Y DEPORTES

provincia	cantón	distrito
SAN JOSE	CENTRAL	CATEDRAL

arquitecto:  
nombre : WILLY RODRIGUEZ SEGURA

firma : \_\_\_\_\_ n.reg. A-5021

ingeniero:  
nombre : GILBERT ARGUELLO GONZALEZ

firma : \_\_\_\_\_ n.reg. IC-3610

dibujo : VICTOR H. ZU/IGA A

profesional responsable :  
nombre : WILLY RODRIGUEZ SEGURA

firma : \_\_\_\_\_ n.reg. A-5021

profesional responsable :  
dirección técnica :  
nombre :  
firma : \_\_\_\_\_ n.reg.

información registro público :

propietario :  
n° de catastro :  
sitios :

contenido :

PROPUESTA:  
PLANTA DE TECHOS

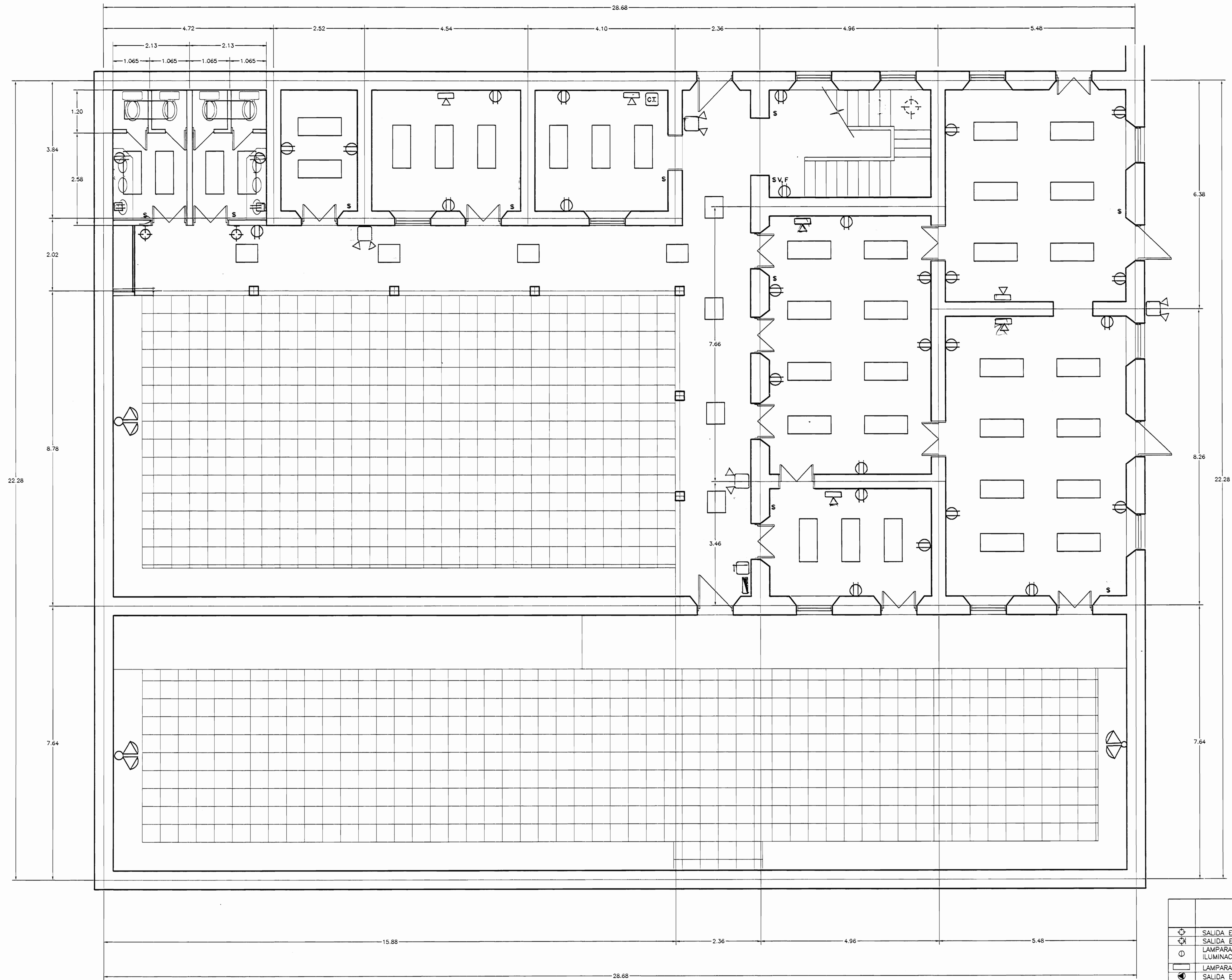

PLANTA BAJA DE DISTRIBUCION ELECTRICA ESC. 1:50

	SALIDA PARA SECADOR DE MANOS
	LAMPARAS EXTERIORES VAPOR DE SODIO PARA INTEMPERIE CON CELDA FOTOELECTRICA EN PISO CON CAJA DE CONCRETO Y REJA DE PROTECCION O EN POSTE DE H.G. DE 100mm Ø X 4mm X 3.00 m. DE ALT.
	LAMPARA DECORATIVA DE PARCHE EN CIELO
	INTERRUPTOR PRINCIPAL
	CENTRAL TELEFONICA
	SALIDA PARA LUZ INCANDESCENTE BAJO LAS GRADAS

SIMBOLOGIA ELECTRICA	
	SALIDA EN CIELO CON LAMPARA DECORATIVA DE EMPOTRAR
	SALIDA EN PARED CON LAMPARA DECORATIVA
	LAMPARA EN POSTE DE HIERRO, 3m ALTURA CON ESTRUCTURA PROTECTORA DE HIERRO PARA ILUMINACION EXTERIOR RESISTENTE A INTEMPERIE Y A BASE DE VAPOR DE SODIO CON FOTOCELDA
	LAMPARA FLUORESCENTE DE CIELO DECORATIVA DE EMPOTRAR CON DIFUSOR (DOS TUBOS 1.2m)
	SALIDA ESPECIAL 220V
	TOMACORRIENTE DOBLE
	POSTE DE CONCRETO Y LAMPARA DE ALUMBRADO EXTERIOR TIPO COBRA CON FOTOCELDA A 5 m ALTURA
	SALIDA TELEFONICA
	REFLECTORES TIPO "CACHO" DOBLE PARA INTEMPERIE EN CIELO
	APAGADOR SENCILLO
	APAGADOR QUE CONTROLA LUCES A,B
	APAGADOR DOBLE
	APAGADOR DOBLE VIA
	LAMPARA DE EMERGENCIA
	CAJA DE DISTRIBUCION ELECTRICA 1.80 MTS/ S.N.P.T.

NOTAS:  
 1- SE SOLICITARA DISEÑO ELECTRICO COMPLETO POR PARTE DEL INGENIERO ELECTRICO QUE A SU VEZ FIRMARA E INSPECCIONARA LOS PLANOS ELECTRICOS.  
 2- PARA EFECTOS DE COTIZACION UTILIZAR COSTO POR SALIDA Y ESPECIFICAR EL MISMO, INCLUIR CONSULTORIA.  
 3- TODAS LAS TAPAS DE APAGADORES Y TOMACORRIENTES SERAN DEL TIPO METALICO.  
 4- TODOS LOS TOMACORRIENTES DEBEN SER POLARIZADOS.  
 5- TODO EL SISTEMA DEBE QUEDAR ATERRIZADO.  
 6- TODA LA INSTALACION IRA ENTUBADA Y DEBIDAMENTE ENGAZADA.  
 7- TODA LA TUBERIA EXPUESTA SERA DEL TIPO EMT DEBIDAMENTE ENGAZADA.

aprobación comisión revisora de permisos de construcción



proyecto : RESTAURACION CASA DEL DIRECTOR LICEO DE COSTA RICA

propietario : MINISTERIO DE CULTURA JUVENTUD Y DEPORTES

provincia	cantón	distrito
SAN JOSE	CENTRAL	CATEDRAL

arquitecto : WILLY RODRIGUEZ SEGURA

nombre : WILLY RODRIGUEZ SEGURA  
 firma : \_\_\_\_\_ n.reg. A-5021

ingeniero : GILBERT ARGUELLO GONZALEZ  
 nombre : GILBERT ARGUELLO GONZALEZ  
 firma : \_\_\_\_\_ n.reg. IC-3610

dibujo : VICTOR H. ZU/IGA A

profesional responsable : WILLY RODRIGUEZ SEGURA  
 nombre : WILLY RODRIGUEZ SEGURA  
 firma : \_\_\_\_\_ n.reg. A-5021

profesional responsable : WILLY RODRIGUEZ SEGURA  
 dirección técnica : WILLY RODRIGUEZ SEGURA  
 nombre : WILLY RODRIGUEZ SEGURA  
 firma : \_\_\_\_\_ n.reg. A-5021

información registro público : propietario : n° de catastro : sitios :

contenido :

FACHUNDAS

escala :	fecha :	lámmina :
INDICADA	AGOSTO, 1996	11 / 12

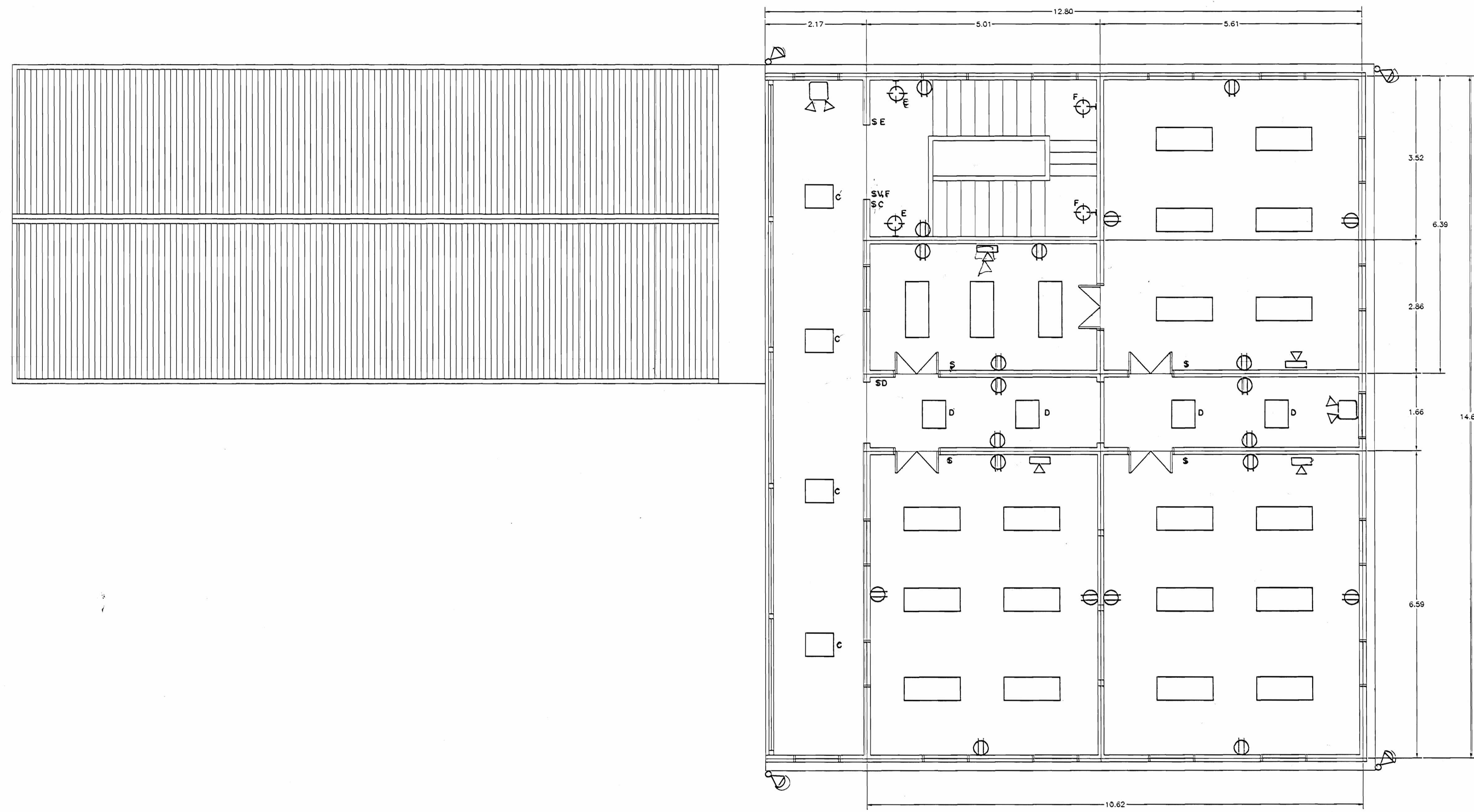

PLANTA ALTA DE DISTRIBUCION ELECTRICA ESC. 1 : 50

aprobación comisión revisora  
de permisos de construcción



proyecto :  
RESTAURACION CASA DEL DIRECTOR  
LICEO DE COSTA RICA

propietario :  
MINISTERIO DE CULTURA  
JUVENTUD Y DEPORTES

provincia	cantón	distrito
SAN JOSE	CENTRAL	CATEDRAL

arquitecto:  
nombre : WILLY RODRIGUEZ SEGURA

firma : \_\_\_\_\_ n°reg. A-5021

ingeniero:  
nombre : GILBERT ARGUELLO GONZALEZ

firma : \_\_\_\_\_ n°reg. IC-3610

dibujo : VICTOR H. ZUIGA A

profesional responsable :  
nombre : WILLY RODRIGUEZ SEGURA

firma : \_\_\_\_\_ n°reg. A-5021

profesional responsable :  
dirección técnica :  
nombre :  
firma : \_\_\_\_\_ n°reg. \_\_\_\_\_

información registro público :  
propietario :  
n° de catastro :  
sitios :

contenido :

PLANTA ALTA ELECTRICA

escala :	fecha :	lámina :
INDICADA	AGOSTO, 1968	12 / 12