



MODIFICACIONES	
FECHA	DESCRIPCION

APROBACION COMISION REVISORA DE PERMISOS DE CONSTRUCCION

PROYECTO:
RESTAURACION DE ELEVACIONES Y PISOS PARA EDIFICIO KNÖHR

PROPIETARIO:
**FONDO DE INVERSION INMOBILIARIA GIBRALTAR
 CED. JUR. 3-110-282042**

PROVINCIA	CANTON	DISTRITO
1° SAN JOSE	1° SAN JOSE	1° CARMEN

SCGMT
ARQUITECTURA Y DISEÑO
 Salasua - Contreras - Guth - Molina - Trejos

DIBUJO POR: DPTO. PRODUCCION A Y D.

PROFESIONAL RESPONSABLE:
 NOMBRE: **ING. RICARDO MOLINA Q.**
 FIRMA: *[Signature]* N° REG: A-8767

PROFESIONAL RESPONSABLE DIRECCION TECNICA:
 NOMBRE: *[Signature]*
 FIRMA: *[Signature]* N° REG: A-8767

INFORMACION REGISTRO PUBLICO
 PROPIETARIO: -
 N. CATASTRO: -
 SITAS: -

CONTENIDO:
 PLANTA DE DISTRIBUCION PRIMER NIVEL

N° CORRIDO	N° JEUDO	N° ESPECIALIDAD	FECHA
00	-	A-1	JULIO, 2005
-	-	A-4	-

PLANTA DE DISTRIBUCION PRIMER NIVEL
 ESCALA 1: 50

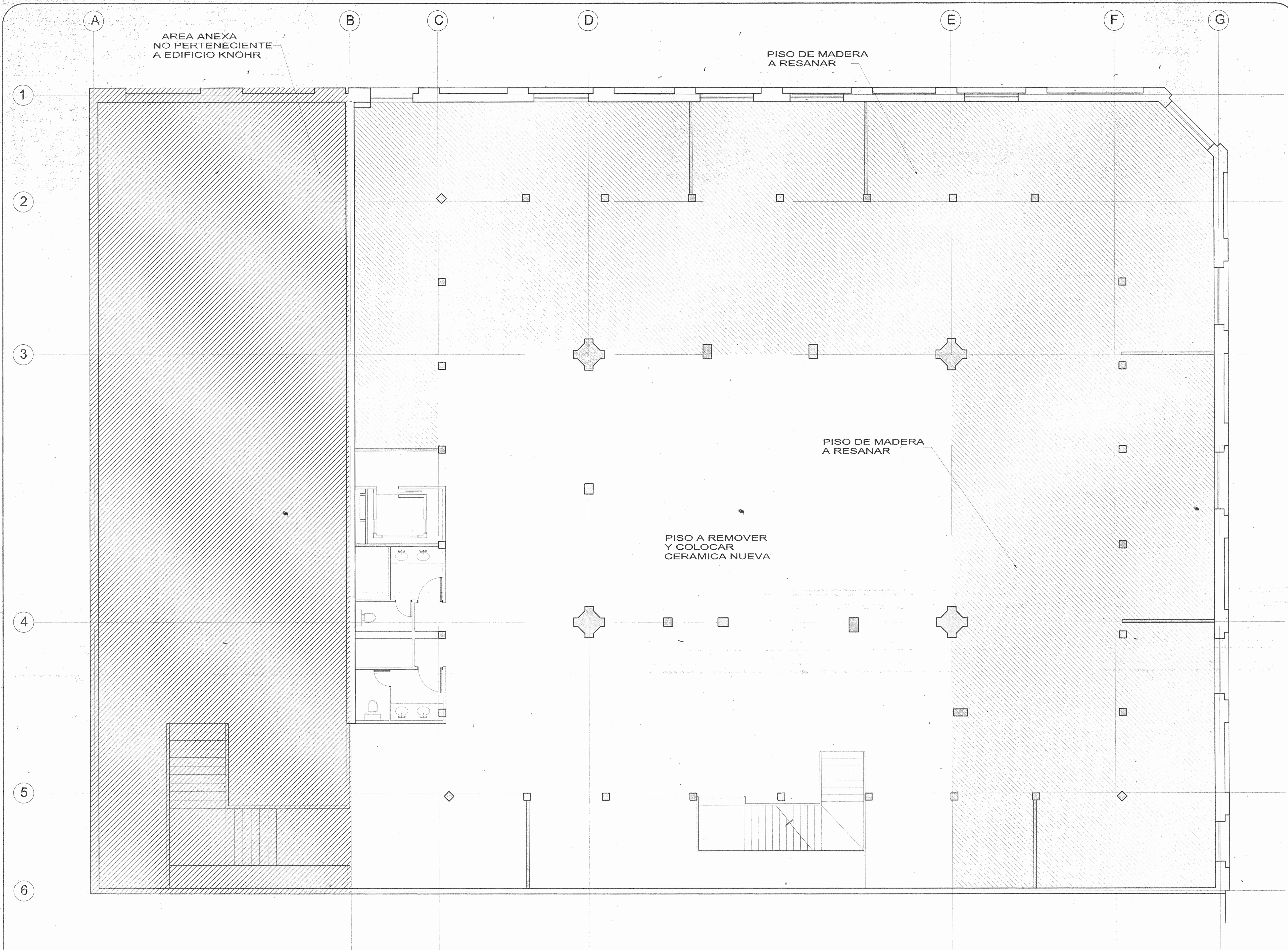

AREA ANEXA
NO PERTENECIENTE
A EDIFICIO KNÖHR

PISO DE MADERA
A RESANAR

PISO DE MADERA
A RESANAR

PISO A REMOVER
Y COLOCAR
CERAMICA NUEVA

NOTA: VITRAL EN CIELO EXISTENTE SERA
RESANADO EN SU TOTALIDAD SIN
AFECTAR SU CONDICION ORIGINAL

PLANTA DE DISTRIBUCION SEGUNDO NIVEL
ESCALA 1: 50

MODIFICACIONES	
FECHA	DESCRIPCION

APROBACION COMISION REVISORA DE PERMISOS DE CONSTRUCCION

PROYECTO :
**RESTAURACION DE ELEVACIONES
Y PISOS PARA EDIFICIO KNÖHR**

PROPIETARIO :
**FONDO DE INVERSION
INMOBILIARIA GIEFALTAR
CED. JUR. 3-110-282042**

PROVINCIA	CANTON	DESTRITO
** SAN JOSE	** SAN JOSE	** CARMEN

SCGMT
ARQUITECTURA Y DISEÑO
Salinas - Contreras - Guti - Molina - Trejos

DELUJO POR :
DPTO. PRODUCCION A Y D.

PROFESIONAL RESPONSABLE:
NOMBRE : **ARG. RICARDO MOLINA O.**

FIRMA: *[Signature]* N° REG: **A-8767**

PROFESIONAL RESPONSABLE DIRECCION TECNICA:
NOMBRE : *[Signature]*

FIRMA: *[Signature]* N° REG: **40767**

INFORMACION REGISTRO PUBLICO
PROPIETARIO: -
N. CATASTRO: -
SITAS: -

CONTENIDO :
PLANTA DE DISTRIBUCION SEGUNDO NIVEL

N° CORREDO	N° JEDEO	N° ESPECIALIDAD	FECHA
00	-	A-2	JULIO, 2008
-	-	A-4	-

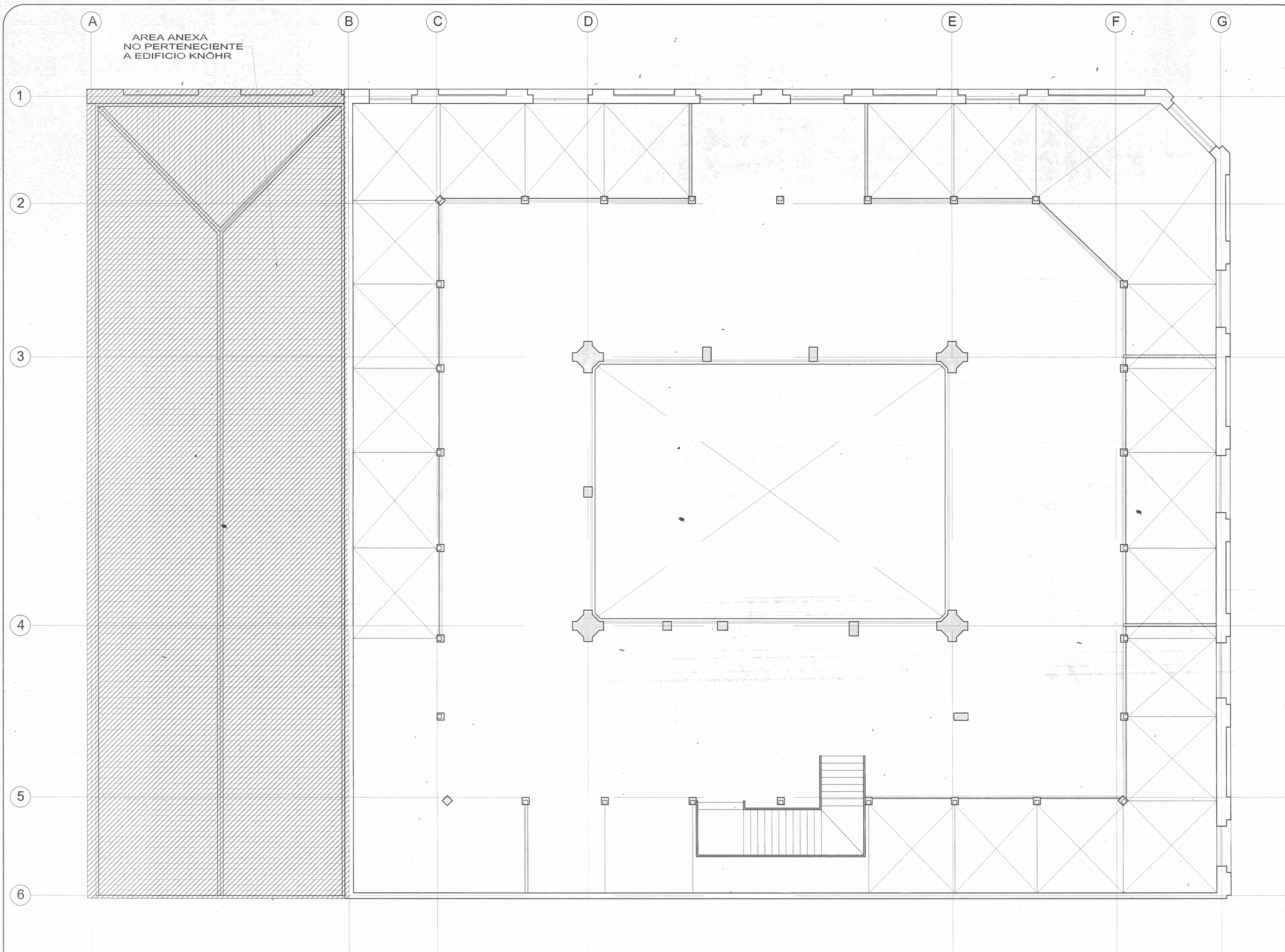

AREA ANEXA
NO PERTENECIENTE
A EDIFICIO KNÖHR

NOTA: MANTENDRA SU ESTADO ACTUAL

PLANTA DE DISTRIBUCION TERCER NIVEL
ESCALA 1: 50

MODIFICACIONES	
FECHA	DESCRIPCION

APROBACION COMISION REVISORA DE PERMISOS DE CONSTRUCCION

PROYECTO:
RESTAURACION DE ELEVACIONES
Y PISOS PARA EDIFICIO KNÖHR

PROPIETARIO:
FONDO DE INVERSION
INMOBILIARIA GIBRALTAR
CED. JUR. 3-110-282042

PROVINCIA	CANTON	DISTRITO
1° SAN JOSE	1° SAN JOSE	1° CARMEN

SCGMT
ARQUITECTURA Y DISEÑO
Salinas - Contreras - Guadalupe - Molina - Trejos

DIBUJO POR: DPTO. PRODUCCION A Y D.

PROFESIONAL RESPONSABLE:
NOMBRE: ARD. ENRIQUE MOLINA Q.
FIRMA: *[Signature]* N° REG: A-8767

PROFESIONAL RESPONSABLE DIRECCION TECNICA:
NOMBRE: *[Signature]* N° REG: A-2167

INFORMACION REGISTRO PUBLICO
PROPIETARIO: -
N. CATASTRO: -
SITAS: -

CONTENIDO:

N° CORREO	N° JUEGO	N° ESPECIALIDAD	FECHA
00	-	A-	JULIO, 2005
-	-	A-4	-

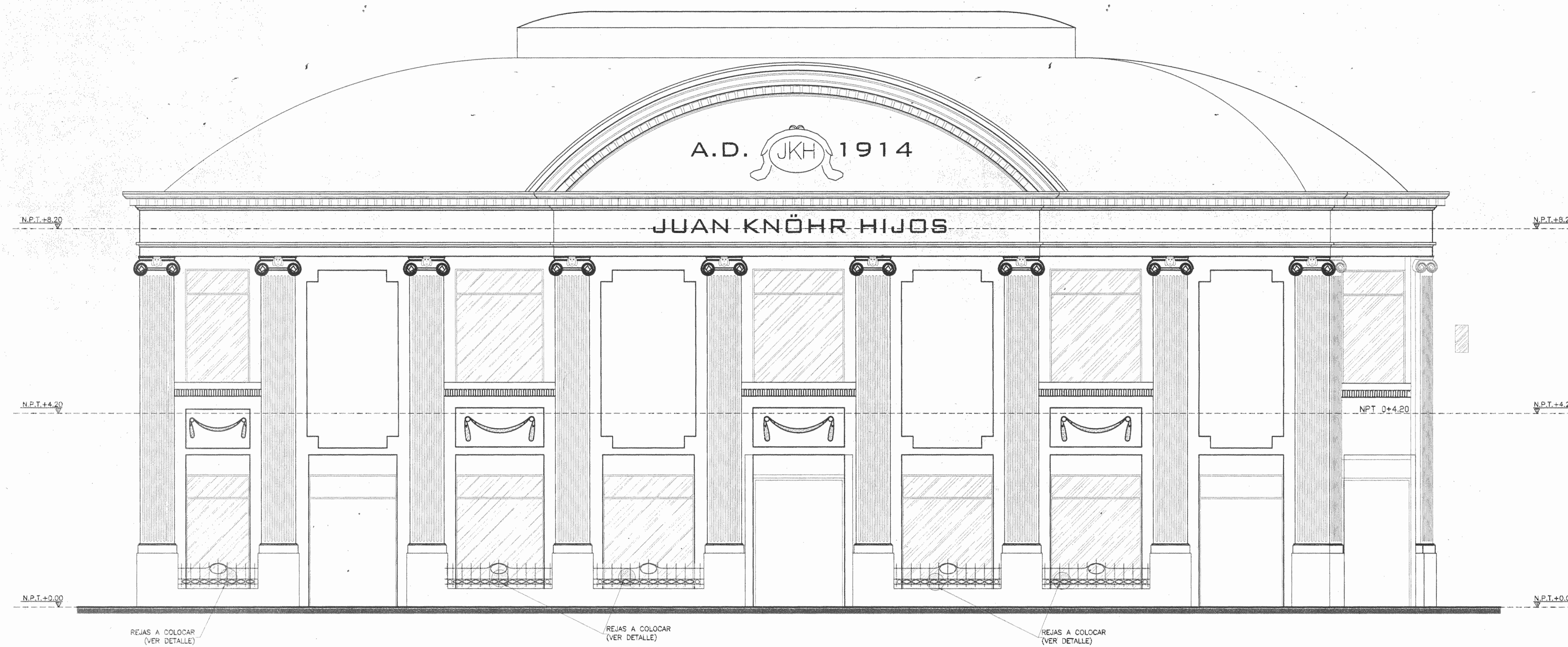

ELEVACION NORTE - A PINTAR
ESCALA 1: 50

NOTAS:

- SE MANTENDRAN TODOS LOS ELEMENTOS ARQUITECTONICOS EXISTENTES, SIN AFECTAR EL EDIFICIO.
- SE ELIMINARAN LOS TOLDOS EXISTENTES ACTUALMENTE.
- LAS FACHADAS SERAN PINTADAS

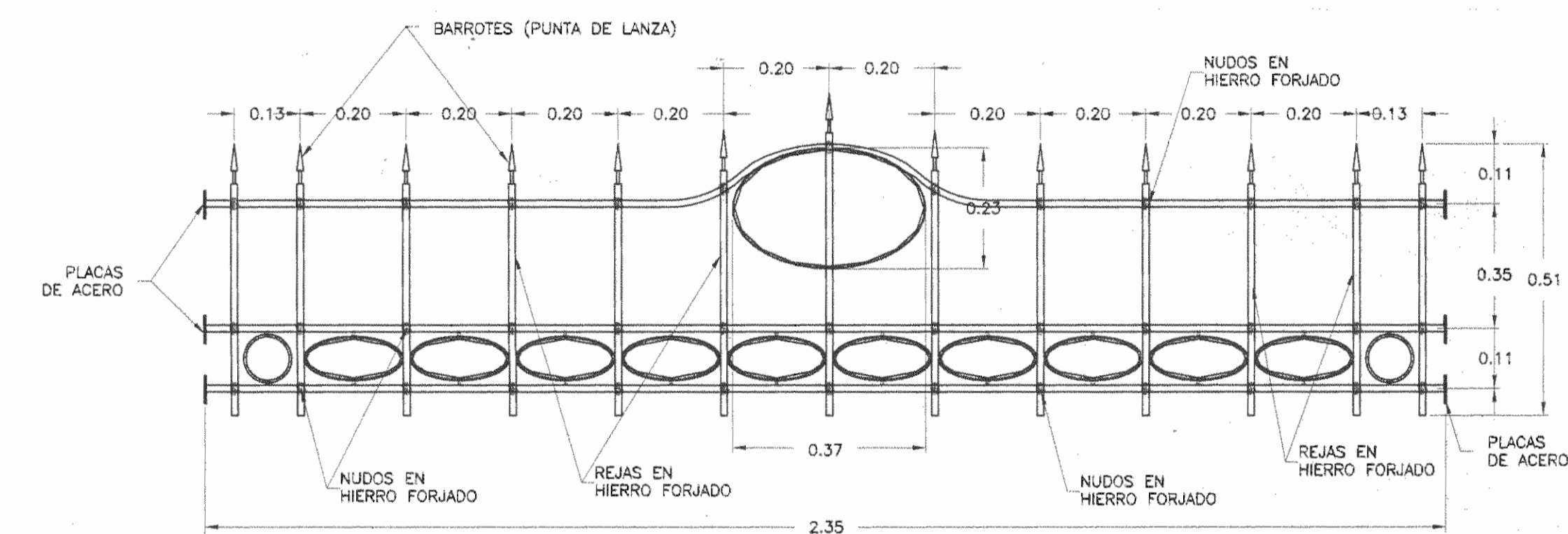

DET. DE REJA EN HIERRO FORJADO
ESCALA 1: 10

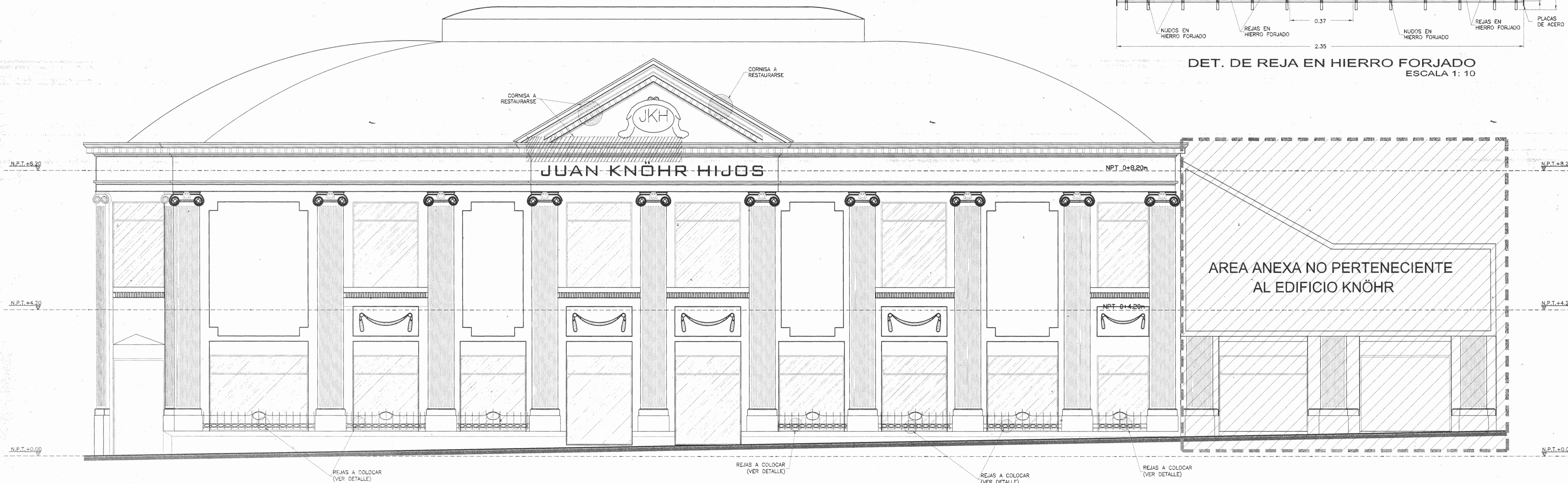

ELEVACION OESTE - A PINTAR
ESCALA 1: 50

MODIFICACIONES	FECHA	DESCRIPCION

APROBACION COMISION REVISORA DE PERMISOS DE CONSTRUCCION.

PROYECTO:
RESTAURACION DE ELEVACIONES Y PISOS PARA EDIFICIO KNÖHR

PROPIETARIO:
FONDO DE INVERSION INMOBILIARIA GIBRALTAR
CED. JUR. 3-110-282042

PROVINCIA	CANTON	DISTRITO
1° SAN JOSE	1° SAN JOSE	1° CARMEN

SCGM
ARQUITECTURA Y DISEÑO
Sistemas - Construcción - Obras - Molinos - Tejidos

DIBUJO POR: DPTO. PRODUCCION A Y D.

PROFESIONAL RESPONSABLE:
NOMBRE: ARO. RICARDO MOLINA O.
FIRMA: *[Signature]* N° REG: A-8767

PROFESIONAL RESPONSABLE DIRECCION TECNICA:
NOMBRE: *[Signature]* N° REG: 8767

INFORMACION REGISTRO PUBLICO
PROPIETARIO: --
N. CATASTRO:
SITAS:

CONTENIDO:			

N° CORRIDO	N° JUEGO	N° ESPECIALIDAD	FECHA
00	-	A-	JULIO 2000
-	-	A-4	-